



Boletim Pesquisa de Emprego e Desemprego na Região Metropolitana de Belo Horizonte PED/RMBH



ANO 12 – N.º 04 – Abril 2006

REDUÇÃO NA TAXA DE DESEMPREGO DA RMBH

As informações levantadas pela Pesquisa de Emprego e Desemprego na Região Metropolitana de Belo Horizonte (PED/RMBH) indicaram redução de 3,7% na taxa de desemprego total, entre os meses de março e abril, a qual passou de 16,2% para 15,6% da População Economicamente Ativa (PEA). Houve uma diminuição de 12 mil pessoas no contingente de desempregados, resultado do aumento no número de ocupados (30 mil), superior ao ingresso de 18 mil pessoas no mercado de trabalho da região. O número de desempregados foi estimado em 383 mil pessoas.

ABRIL

TAXA DE
DESEMPREGO
15,6%

Em abril, o nível ocupacional na RMBH aumentou em 1,5%, em relação a março, e foi estimado em 2 milhões e 75 mil trabalhadores. O acréscimo de 30 mil ocupações ocorreu em função do comportamento positivo das ocupações em todos os setores de atividade, com relevância para os serviços (13 mil) e o comércio (9 mil). Segundo a forma de inserção, destacam-se o aumento de 35 mil vagas entre os autônomos, e a retração de 11 mil entre os assalariados sem carteira de trabalho assinada no setor privado.

SUMÁRIO

Desemprego, 2
Ocupação, 3
Rendimentos, 4
Principais Conceitos, 6
Principais Indicadores, 6
Notas Metodológicas, 6
Anexo Estatístico, 7

Entre fevereiro e março, o rendimento real médio dos ocupados elevou-se em 1,6% e o salário real médio em 2,1%, equivalendo, no presente mês, a R\$866 e R\$914, respectivamente.



FUNDAÇÃO JOÃO PINHEIRO
Governo de Minas Gerais



MINISTÉRIO DO
TRABALHO E EMPREGO

TABELA A
POPULAÇÃO ECONOMICAMENTE ATIVA (PEA), DESEMPREGADA E TAXAS DE DESEMPREGO
REGIÃO METROPOLITANA DE BELO HORIZONTE (RMBH) - 2005-2006

ESPECIFICAÇÃO	2005	2006		VARIAÇÕES ABSOLUTAS	
	abril	março	abril	abril-06/março-06	abril-06/abril-05
Em 1.000 pessoas					
População Economicamente Ativa	2.377	2.440	2.458	18	81
Desempregados					
Total	444	395	383	-12	-61
Aberto	290	278	275	-3	-15
Oculto	154	117	108	-9	-46
Taxas de Desemprego (% da PEA)					
Total	18,7	16,2	15,6	-0,6	-3,1
Aberto	12,2	11,4	11,2	-0,2	-1,0
Oculto.....	6,5	4,8	4,4	-0,4	-2,1

Fonte: Fundação João Pinheiro (FJP), Centro de Estatística e Informações (CEI), Pesquisa de Emprego e Desemprego na Região Metropolitana de Belo Horizonte (PED/RMBH). Convênio FJP/DIEESE/SEADE/SINE-MG

Desemprego

- Entre março e abril, a taxa de desemprego total na RMBH diminuiu 3,7%, passando de 16,2% para 15,6% da PEA. Estimou-se um total de 383 mil desempregados, 12 mil a menos do que em março, resultado do ingresso de 18 mil pessoas no mercado de trabalho da região, inferior ao aumento no número de ocupados (30 mil).
- A taxa de desemprego aberto passou de 11,4%, em março, para 11,2%, em abril, apresentando uma redução de 1,8%. A retração na taxa de desemprego oculto foi de 8,3% no período, passando de 4,8% para 4,4% da PEA.
- No município de Belo Horizonte houve um decréscimo de 4% na taxa de desemprego total (de 14,9% para 14,3%), consequência da retração de 1,9% no desemprego aberto e de 9,3% no oculto. Nos “demais municípios” da RMBH observou-se uma queda de 3,3% na taxa de desemprego total (de 18,2% para 17,6%), devido a um ligeiro aumento de 0,8% no desemprego aberto e uma redução de 12,1% no oculto.

GRÁFICO A
TAXAS DE DESEMPREGO TOTAL – REGIÃO METROPOLITANA DE BELO HORIZONTE (RMBH), CAPITAL E DEMAIS
MUNICÍPIOS DA RMBH - 2005- 2006

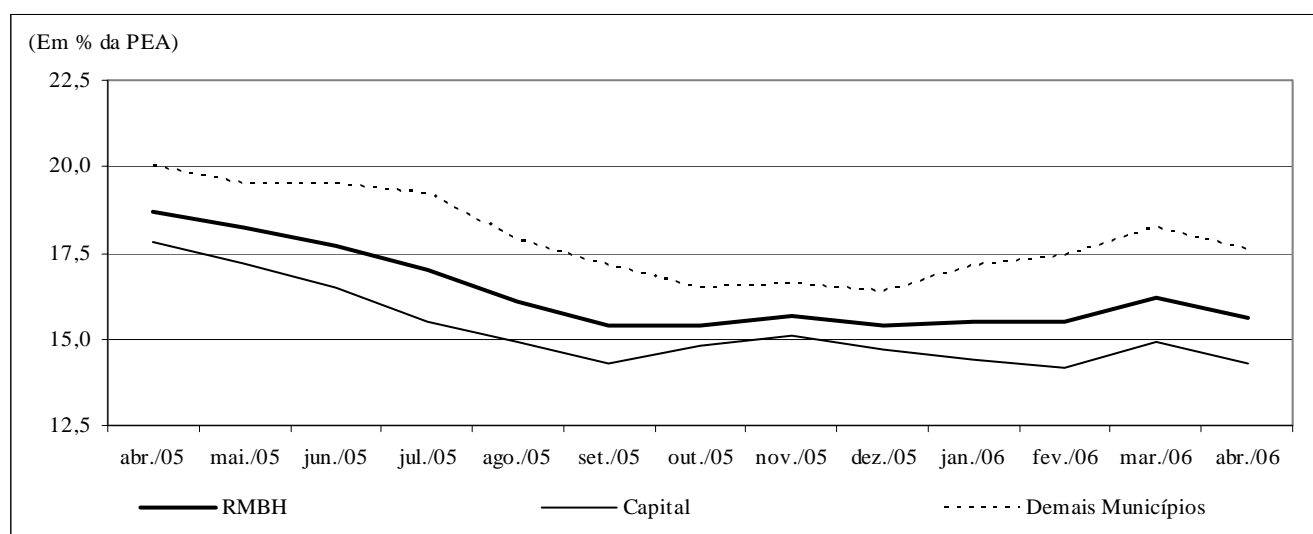

Fonte: Fundação João Pinheiro (FJP), Centro de Estatística e Informações (CEI), Pesquisa de Emprego e Desemprego na Região Metropolitana de Belo Horizonte (PED/RMBH). Convênio FJP/DIEESE/SEADE/SINE-MG

- Na análise por atributos pessoais, verificou-se aumento apenas na taxa de desemprego de crianças e adolescentes de 10 a 17 anos (5,7%). Os homens e os chefes de domicílio apresentaram a maior redução na

taxa de desemprego, 5,3% e 5,4% respectivamente. Nas outras categorias analisadas, ocorreu um decréscimo de 2% na taxa das mulheres, 3,8% na de jovens de 18 a 24 anos, 3,2% entre os indivíduos de 25 a 39 anos, 1,4% para as pessoas de 40 anos ou mais de idade, 2,3% entre os demais membros do domicílio, 4% para as pessoas com experiência anterior de trabalho e 2,8% para as pessoas sem experiência.

5. O tempo médio despendido pelos desempregados na procura por trabalho foi calculado em 56 semanas, uma a menos do que no mês de março. Para as pessoas que estavam na situação de desemprego aberto, o tempo médio permaneceu como no mês anterior (49 semanas) e para aquelas que se encontravam em situação de desemprego oculto, diminuiu em duas, passando para 74 semanas. Em abril do ano passado, o tempo médio de procura por trabalho, para o total de desempregados, era de 64 semanas.
6. Na comparação com abril de 2005, a taxa de desemprego na RMBH retraiu-se 16,6%, reflexo da diminuição de 8,2% no desemprego aberto e de 32,3% no oculto.
7. Na análise anual verificou-se ainda retração na taxa de desemprego total na capital (19,7%) e dos demais municípios (12%).
8. Com relação aos atributos pessoais, no mesmo período, a taxa de desemprego apresentou aumento apenas entre as crianças e adolescentes de 10 a 17 anos (13,1%). As outras categorias analisadas apresentaram redução no desemprego, com destaque para os chefes de domicílio (26,3%), para as pessoas com idade entre 25 a 39 anos (25,2%) e 40 anos e mais (23,2%) e entre os homens (20,9%).
9. Ao analisar o comportamento da taxa de desemprego total, entre os meses de fevereiro e março, nas regiões metropolitanas onde é realizada a PED, observou-se elevação da taxa em todas as regiões. A Região Metropolitana de Porto Alegre foi a que apresentou a maior variação (9,6%). Com relação a março de 2005, verificou-se retração da taxa nas regiões metropolitanas de Salvador (2,8%), Belo Horizonte (11,5%), Recife (5,7%) e São Paulo (2,3%) e aumento no Distrito Federal e Porto Alegre.

TABELA B
TAXAS DE DESEMPREGO TOTAL – REGIÕES METROPOLITANAS SELECIONADAS – 2005-2006

ESPECIFICAÇÃO	2005										2006		
	mar.	abr.	mai.	jun.	jul.	ago.	set.	out.	nov.	dez.	jan.	fev.	mar.
Belo Horizonte	18,3	18,7	18,2	17,7	17,0	16,1	15,4	15,4	15,7	15,4	15,5	15,5	16,2
Distrito Federal	20,3	20,2	20,1	19,5	19,1	18,6	18,4	18,2	18,4	17,8	18,6	19,5	20,6
Porto Alegre	14,5	14,7	14,9	15,0	14,5	14,7	14,8	14,8	14,6	13,7	13,2	13,6	14,9
Recife	22,7	23,3	23,1	22,6	22,8	22,6	22,4	21,6	21,9	21,4	21,2	20,8	21,4
Salvador	25,4	25,7	25,8	25,5	24,9	24,6	23,6	23,3	22,8	23,2	23,7	23,8	24,7
São Paulo	17,3	17,5	17,5	17,5	17,5	17,1	16,9	16,9	16,4	15,8	15,7	16,3	16,9

Fontes: Fundação João Pinheiro (FJP), Centro de Estatística e Informações (CEI), Pesquisa de Emprego e Desemprego na Região Metropolitana de Belo Horizonte (PED/RMBH). Convênio FJP/DIEESE/SEADE/SINE-MG (Belo Horizonte) - STDH/GDF (Distrito Federal) - SEP. SEADE/DIEESE (São Paulo) - FEE/FGTAS/SINE-RS (Porto Alegre) - SEI/SETRAS/UFBA (Salvador) - DIEESE/SEPLANDES/PE (Recife)

Ocupação

10. Em abril, o nível ocupacional aumentou 1,5% em relação a março. Acrescido de 30 mil postos de trabalho, ficou estimado em 2 milhões e 75 mil trabalhadores.
11. Por setor de atividade econômica, constataram-se as seguintes variações:
 - **serviços:** incremento de 13 mil ocupações (1,1%). Houve acréscimo entre os autônomos, assalariados com carteira, assalariados no setor público, e decréscimo de vagas entre os assalariados sem carteira assinada e os empregadores;
 - **comércio:** aumento de 9 mil postos de trabalho (3,1%), entre os autônomos e assalariados;
 - **construção civil:** acréscimo de 4 mil vagas (3,1%), para assalariados e autônomos;
 - **indústria:** 2 mil empregos a mais (0,7%). Houve aumento entre os autônomos e perda entre os assalariados;

- **outros setores:** aumento de 1,1% no número de ocupados, refletindo 2 mil novas ocupações no emprego doméstico, visto que houve estabilidade nas outras atividades que se inserem neste segmento.

- Entre os subsetores da indústria, observou-se aumento de 2% no nível ocupacional no agregado “outras indústrias”, estabilidade no ramo metal-mecânica e retração de 2,2% no ramo têxtil e de vestuário.
- No setor de serviços, houve aumento de ocupações nos subsetores de educação (8,7%), reparação e limpeza (6,2%), administração e utilidades públicas (4,7%), alimentação (2,5%) e no agregado “outros serviços” (1,7%). Observou-se estabilidade no ramo de transporte e armazenagem, e retrações na saúde (1,9%) e nos serviços especializados (12,2%).
- Considerando-se a posição na ocupação, em abril, constatou-se aumento no número de autônomos (35 mil), assalariados no setor público (4 mil), assalariados com carteira assinada do setor privado (3 mil) e entre os empregados domésticos (2 mil). Por outro lado, houve retrações entre os assalariados sem carteira assinada no setor privado (11 mil) e para aqueles que se encontram nas “demais posições na ocupação” (3 mil).

TABELA C
OCUPADOS, SEGUNDO POSIÇÃO NA OCUPAÇÃO E SETORES DE ATIVIDADE ECONÔMICA
REGIÃO METROPOLITANA DE BELO HORIZONTE (RMBH) - 2005-2006

ESPECIFICAÇÃO	ESTIMATIVAS (EM 1.000 PESSOAS)					
	2005		2006		VARIAÇÕES ABSOLUTAS	
	abril	março	abril	abr-06/mar-06	abr-06/abr-05	
Total	1.933	2.045	2.075	30	142	
Posição na Ocupação						
Assalariados com carteira	802	902	905	3	103	
Assalariados sem carteira	191	194	183	-11	-8	
Assalariado no Setor Público	244	266	270	4	26	
Autônomos	394	380	415	35	21	
Empregados domésticos	176	170	172	2	-4	
Demais (1)	126	133	130	-3	4	
Setor de Atividade						
Indústria (2)	269	305	307	2	38	
Comércio	296	292	301	9	5	
Serviços	1.075	1.137	1.150	13	75	
Construção civil (3)	112	127	131	4	19	
Outros (4)	181	184	186	2	5	

Fonte: Fundação João Pinheiro (FJP), Centro de Estatística e Informações (CED), Pesquisa de Emprego e Desemprego na Região Metropolitana de Belo Horizonte (PED/RMBH). Convênio FJP/DIEESE/SEADE/SINE-MG

(1) Empregadores, Trabalhadores familiares sem remuneração salarial, Donos de negócios familiares, Profissionais universitários autônomos, Empregados assalariados que não informaram o setor institucional e Outras posições. (2) Indústria de Transformação e Indústria Extrativa mineral. (3) Inclui Reformas e Reparação de edificações. (4) Inclui Serviços domésticos, Agricultura, Pecuária, Extração vegetal e Outras atividades.

- No comparativo anual, observou-se acréscimo de 142 mil novas ocupações (7,3%), sendo 75 mil nos serviços, 38 mil na indústria, 19 mil na construção civil, e 5 mil tanto no comércio como no agregado “outros setores”.
- Quanto à forma de inserção, nos últimos 12 meses, verificou-se acréscimo de 103 mil ocupações entre os assalariados do setor privado com carteira assinada e redução de 8 mil para os sem carteira de trabalho assinada. Também houve aumento de 26 mil ocupações entre os assalariados do setor público, 21 mil no trabalho autônomo e 4 mil para o agregado “demais ocupações”. No emprego doméstico houve perda de 4 mil vagas, no mesmo período.

Rendimentos

- Em março, o rendimento real médio dos ocupados apresentou crescimento de 1,6%, e correspondeu a R\$866. O salário real médio, por sua vez, cresceu 2,1% em relação ao mês anterior, ao passar de R\$895, em fevereiro, para os atuais R\$914.
- No mês em análise, o salário real médio no setor privado cresceu 1%, sendo estimado em R\$761. Esta variação refletiu o crescimento dos salários na indústria (3,7%) e nos serviços (1,1%) e a redução no comércio (1,5%).

19. Segundo vínculo empregatício, no mesmo período, observou-se crescimento do salário real médio no setor privado para aqueles com carteira de trabalho assinada (0,6%), bem como para os assalariados sem carteira assinada (1,5%), passando a equivaler a R\$811 e R\$496, respectivamente.
20. Ainda na análise mensal, a massa de rendimentos dos ocupados cresceu 1,6%, retomando a tendência de crescimento iniciada em julho de 2005 e só interrompida em fevereiro deste ano. Também a massa de salários apresentou crescimento (1,8%), como resultado de movimentos opostos de suas componentes: de um lado, uma pequena queda do emprego (0,5%) e, do outro, o crescimento do salário real médio (2,4%).
21. Na análise dos últimos 12 meses, observaram-se elevações expressivas de 8,9% no rendimento real médio dos ocupados e de 7,8% no salário real médio.
22. No mesmo período, o rendimento real médio dos assalariados no setor privado ficou 6,8% maior, resultado decorrente do expressivo aumento dos salários nos serviços (11,3%) e no comércio (6,8%), e da redução na indústria (2,6%).
23. Quanto à forma de inserção no setor privado, nos últimos 12 meses, observou-se majoração de 5,8% no salário real médio dos trabalhadores com carteira assinada e de 4,5% no salário real médio daqueles sem carteira de trabalho.
24. No comparativo anual, a massa de rendimentos dos ocupados apresentou crescimento expressivo de 15,3%, resultado da ampliação no número de ocupados e do aumento do rendimento médio. Pelos mesmos motivos, observou-se incremento da massa salarial, em maior intensidade, de 19,3%.

TABELA D
RENDIMENTO REAL MÉDIO DOS OCUPADOS E DOS ASSALARIADOS NO TRABALHO PRINCIPAL
REGIÃO METROPOLITANA DE BELO HORIZONTE (RMBH) - 2005-2006

ESPECIFICAÇÃO	ÍNDICE (1)	RENDIMENTO REAL MÉDIO (2)			VARIÇÃO RELATIVA (%)	
	março/06	março/05	fevereiro/06	março/06	mar-06/fev-06	mar-06/mar-05
Ocupados (3)	97,7	796	853	866	1,6	8,9
Assalariados (4)	98,9	847	895	914	2,1	7,8
Do Setor Privado	96,0	712	753	761	1,0	6,8
• na indústria	93,9	880	826	857	3,7	-2,6
• no comércio	86,6	561	608	599	-1,5	6,8
• nos serviços	98,9	693	764	772	1,1	11,3
• com carteira	94,4	767	806	811	0,6	5,8
• sem carteira	99,0	475	489	496	1,5	4,5

Fonte: Fundação João Pinheiro (FJP), Centro de Estatística e Informações (CEI), Pesquisa de Emprego e Desemprego na Região Metropolitana de Belo Horizonte (PED/RMBH). Convênio FJP/DIEESE/SEADE/SINE-MG

(1) Índice: Média de 2000=100. (2) Inflator utilizado: IPCA-BH (IPEAD). Valores em R\$ do último mês referido. (3) Exclui os assalariados e empregados domésticos mensalistas que não tiveram remuneração no mês, os trabalhadores familiares sem remuneração salarial e os trabalhadores que ganharam exclusivamente em espécie ou benefício. (4) Exclui os assalariados que não tiveram remuneração no mês.

Principais Conceitos

PIA - População em Idade Ativa: corresponde à população com dez anos ou mais.

PEA - População Economicamente Ativa: parcela da PIA ocupada ou desempregada.

OCUPADOS - são os indivíduos que:

1. possuem trabalho remunerado exercido regularmente;
2. possuem trabalho remunerado exercido de forma irregular, desde que não estejam procurando trabalho diferente do atual. Excluem-se as pessoas que, não tendo procurado trabalho, exerceram de forma excepcional algum trabalho nos últimos 30 dias;
3. possuem trabalho não-remunerado de ajuda em negócios de parentes, ou remunerado em espécie ou benefício, sem procura de trabalho.

DESEMPREGADOS - São os indivíduos que se encontram numa das seguintes situações:

- a) **Desemprego Aberto:** pessoas que procuraram trabalho de modo efetivo nos 30 dias anteriores ao da entrevista e não exerceram nenhum trabalho nos últimos sete dias;

- b) **Desemprego Oculto pelo Trabalho Precário:** pessoas que realizam de forma irregular algum trabalho remunerado (ou pessoas que realizam trabalho não-remunerado em ajuda a negócios de parentes) e que procuraram mudar de trabalho nos 30 dias anteriores ao da entrevista, ou que, não tendo procurado neste período, o fizeram até 12 meses atrás;

- c) **Desemprego Oculto pelo Desalento:** pessoas que não possuem trabalho e nem procuraram nos últimos 30 dias, por desestímulo do mercado de trabalho ou por circunstâncias fortuitas, mas procuraram efetivamente trabalho nos últimos 12 meses.

INATIVOS (maiores de dez anos) - Correspondem à parcela da PIA que não está ocupada ou desempregada.

RENDIMENTO DO TRABALHO - É captado o rendimento monetário bruto (sem descontos de imposto de renda e previdência), efetivamente recebido, referente ao trabalho realizado no mês imediatamente anterior ao da pesquisa. Para os assalariados, são considerados os descontos por falta ou acréscimos devidos a horas extras, gratificações etc. Não são computados o décimo terceiro salário e os benefícios indiretos. Para os empregadores, autônomos e demais posições, é considerada a retirada mensal.

Principais Indicadores

TAXA GLOBAL DE PARTICIPAÇÃO - É a relação entre a População Economicamente Ativa e a População em Idade Ativa (PEA/PIA). Indica a proporção de pessoas com dez anos ou mais incorporadas ao mercado de trabalho, como ocupados ou desempregados.

TAXA DE DESEMPREGO TOTAL - Equivale à relação Desempregados/PEA, e indica a proporção da PEA que se encontra na situação de desemprego aberto ou oculto. Todas as taxas de desemprego divulgadas, referentes a tipos específicos de desemprego (aberto e oculto) ou a atributos pessoais selecionados, são calculadas como uma proporção da PEA.

TAXA DE OCUPAÇÃO - Equivale à relação Ocupados/PEA, e indica a proporção da PEA que se encontra na situação de ocupados.

RENDIMENTOS - Divulga-se:

- a) **Rendimento médio:** refere-se à média trimestral do rendimento mensal real no trabalho principal. A média trimestral é calculada a partir de valores nominais mensais, inflacionados pelo IPCA/BH (IPEAD), até o último mês do trimestre. Os dados de rendimento, investigados em cada mês, referem-se ao mês imediatamente anterior, e, portanto, têm sempre esta defasagem em relação às demais informações da pesquisa. Assim, os dados apurados no trimestre outubro/novembro/dezembro, e divulgados em janeiro, correspondem à média do período setembro/outubro/novembro, a preços de novembro;

- b) **Distribuição dos rendimentos:** indica os valores máximos recebidos pelos 10% e 25% mais pobres, os valores mínimos recebidos pelos 25% e 10% mais ricos, e o rendimento mediano, que divide a população entre os 50% que têm os rendimentos mais baixos e os 50% que têm rendimentos mais altos.

Notas Metodológicas

PLANO AMOSTRAL

A Pesquisa de Emprego e Desemprego na Região Metropolitana de Belo Horizonte (PED/RMBH) tem como unidade amostral o domicílio da área urbana de 26 municípios que compõem esta região: Belo Horizonte, Betim, Brumadinho, Caeté, Confins, Contagem, Esmeraldas, Florestal, Ibirité, Igarapé, Juatuba, Lagoa Santa, Mário Campos, Mateus Leme, Nova Lima, Pedro Leopoldo, Raposos, Ribeirão das Neves, Rio Acima, Rio Manso, Sabará, Santa Luzia, São Joaquim de Bicas, São José da Lapa, Sarzedo e Vespasiano.

As informações de interesse da pesquisa são coletadas mensalmente, através de entrevistas realizadas com os moradores de dez anos de idade ou mais, em aproximadamente 2 528 domicílios, sorteados por meio de amostragem probabilística.

Trata-se de uma amostra estratificada de conglomerados selecionada em dois estágios. Os 3 136 setores censitários urbanos do Instituto Brasileiro de Geografia e Estatística (IBGE), que compõem a RMBH, são agrupados em 79 estratos. No primeiro estágio, dentro de cada estrato são escolhidos dois setores censitários com igual probabilidade e com reposição. No segundo, tendo sido anteriormente listados todos os domicílios do setor, são sorteados 16 domicílios, seguindo os critérios da amostragem aleatória sistemática.

A ponderação de cada entrevista realizada é definida considerando-se o número de questionários efetivamente respondidos em cada setor sorteado, o número de domicílios listados no setor e o número de setores que compõem o estrato. As estimativas dos valores absolutos são obtidas a partir de taxas amostrais aplicadas às projeções populacionais.

MÉDIAS TRIMESTRAIS

Os resultados são divulgados mensalmente e expressam médias trimestrais móveis dos indicadores produzidos. Isto significa que as informações referentes a determinado mês representam a média dos dados coletados no último mês e nos dois meses que o antecedem.

PROJEÇÕES DEMOGRÁFICAS

A Fundação João Pinheiro atualizou as projeções demográficas da população da RMBH e de Minas Gerais com base no Censo Demográfico de 2000 do IBGE, e adotando a tendência de crescimento do período 1991-2000. Foi revista toda a série de estatísticas geradas pela PED-RMBH sobre valores absolutos da População em Idade Ativa (PIA) e de seus componentes, a População Economicamente Ativa (PEA), ocupada e desempregada, e a população formada por indivíduos inativos com 10 anos ou mais de idade.

Anexo Estatístico

TABELA 1
ESTIMATIVAS DA POPULAÇÃO EM IDADE ATIVA, ECONOMICAMENTE ATIVA, OCUPADA, DESEMPREGADA E INATIVA MAIOR DE 10 ANOS E TAXAS GLOBAIS DE PARTICIPAÇÃO E DE DESEMPREGO TOTAL REGIÃO METROPOLITANA DE BELO HORIZONTE (RMBH) - 1996-2006

ESPECIFICAÇÃO	POPULAÇÃO EM IDADE ATIVA (A) = (B)+(C)	POPULAÇÃO ECONOMICAMENTE ATIVA						INATIVOS MAIORES DE 10 ANOS		TAXAS (%)	
		TOTAL		OCUPADOS		DESEMPREGADOS		absoluto (C)	índice	participação (B)/(A)	desemprego (D)/(B)
		absoluto (B)	índice	absoluto	índice	absoluto (D)	índice				
1996 - Abril.....	3.092	1.762	87,5	1.517	91,7	245	68,4	1.330	90,1	57,0	13,9
1997 - Abril.....	3.182	1.836	91,2	1.588	96,0	248	69,3	1.346	91,2	57,7	13,5
1998 - Abril.....	3.275	1.893	94,0	1.592	96,2	301	84,1	1.382	93,6	57,8	15,9
1999 - Abril.....	3.371	1.905	94,6	1.554	93,9	351	98,0	1.466	99,3	56,5	18,4
2000 - Abril.....	3.469	1.998	99,3	1.630	98,5	368	102,8	1.471	99,7	57,6	18,4
2001 - Abril.....	3.565	2.086	103,6	1.708	103,2	378	105,6	1.479	100,2	58,5	18,1
2002 - Abril.....	3.662	2.113	105,0	1.714	103,6	399	111,5	1.549	104,9	57,7	18,9
2003 - Abril.....	3.762	2.287	113,6	1.825	110,3	462	129,1	1.475	99,9	60,8	20,2
2004 - Abril.....	3.864	2.334	115,9	1.842	111,3	492	137,4	1.530	103,7	60,4	21,1
2005											
Abril.....	3.969	2.377	118,1	1.933	116,8	444	124,0	1.592	107,9	59,9	18,7
Mai.....	3.977	2.382	118,3	1.948	117,7	434	121,2	1.595	108,1	59,9	18,2
Junho.....	3.986	2.388	118,6	1.965	118,7	423	118,2	1.598	108,3	59,9	17,7
Julho.....	3.995	2.381	118,3	1.976	119,4	405	113,1	1.614	109,3	59,6	17,0
Agosto.....	4.004	2.398	119,1	2.012	121,6	386	107,8	1.606	108,8	59,9	16,1
Setembro.....	4.013	2.388	118,6	2.020	122,1	368	102,8	1.625	110,1	59,5	15,4
Outubro.....	4.022	2.409	119,7	2.038	123,1	371	103,6	1.613	109,3	59,9	15,4
Novembro.....	4.031	2.427	120,6	2.046	123,6	381	106,4	1.604	108,7	60,2	15,7
Dezembro.....	4.040	2.440	121,2	2.064	124,7	376	105,0	1.600	108,4	60,4	15,4
2006											
Janeiro.....	4.049	2.433	120,9	2.056	124,2	377	105,3	1.616	109,5	60,1	15,5
Fevereiro.....	4.058	2.423	120,4	2.047	123,7	376	105,0	1.635	110,8	59,7	15,5
Março.....	4.067	2.440	121,2	2.045	123,6	395	110,3	1.627	110,2	60,0	16,2
Abril.....	4.076	2.458	122,1	2.075	125,4	383	107,0	1.618	109,6	60,3	15,6
Varição Mensal:											
Abr-06/Mar-06.....	0,2	0,7	0,7	1,5	1,5	-3,0	-3,0	-0,6	-0,6	0,5	-3,7
Varição no Ano:											
Abr-06/Dez-05.....	0,9	0,7	0,7	0,5	0,5	1,9	1,9	1,1	1,1	-0,2	1,3
Varição Anual:											
Abr-06/Abr-05.....	2,7	3,4	3,4	7,3	7,3	-13,7	-13,7	1,6	1,6	0,7	-16,6

Fonte: Fundação João Pinheiro (FJP), Centro de Estatística e Informações (CEI), Pesquisa de Emprego e Desemprego na Região Metropolitana de Belo Horizonte (PED/RMBH). Convênio FJP/DIEESE/SEADE/SINE-MG

Notas: a) valores absolutos em 1.000 pessoas; b) índice: média de 2000 = 100.

GRÁFICO 1
ESTIMATIVAS DA POPULAÇÃO ECONOMICAMENTE ATIVA E DOS OCUPADOS REGIÃO METROPOLITANA DE BELO HORIZONTE (RMBH) - 2005-2006

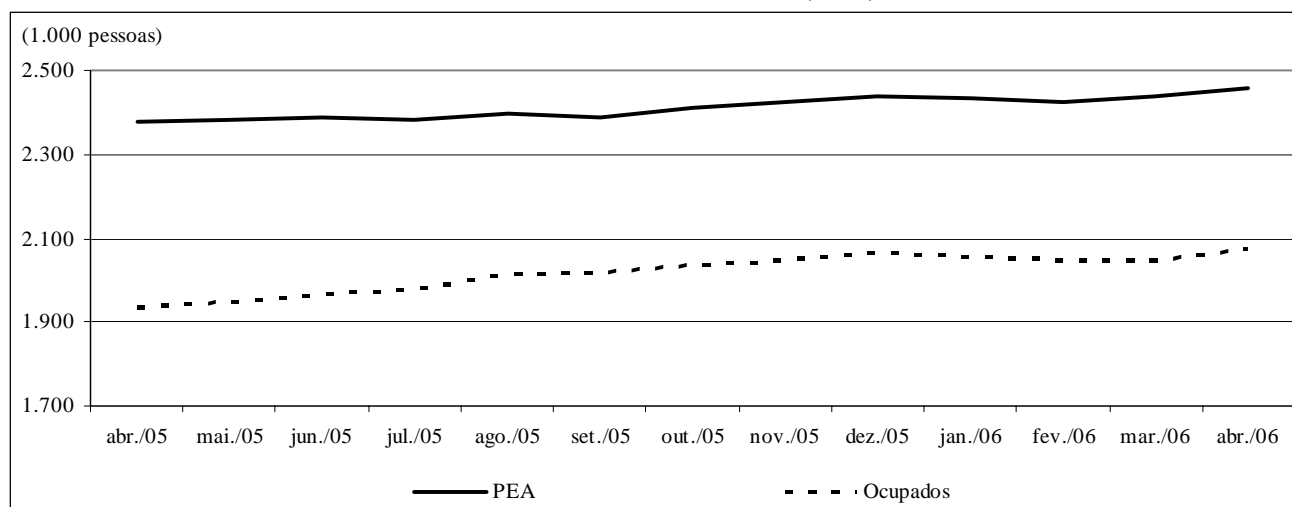

Fonte: Fundação João Pinheiro (FJP), Centro de Estatística e Informações (CEI), Pesquisa de Emprego e Desemprego na Região Metropolitana de Belo Horizonte (PED/RMBH). Convênio FJP/DIEESE/SEADE/SINE-MG

TABELA 2
TAXAS DE DESEMPREGO, POR TIPO - REGIÃO METROPOLITANA DE BELO HORIZONTE (RMBH),
MUNICÍPIO DE BELO HORIZONTE E DEMAIS MUNICÍPIOS DA RMBH - 1996-2006

ESPECIFICAÇÃO	TAXAS DE DESEMPREGO POR TIPO (%)										
	TOTAL			ABERTO			OCULTO				
	RMBH	Belo Horizonte	demais municípios	RMBH	Belo Horizonte	demais municípios	RMBH	Belo Horizonte	demais municípios	PRECÁ- RIO	DESA- LENTO
1996 - Abril.....	13,9	13,2	15,1	8,8	8,2	9,8	5,1	5,0	5,3	3,6	1,5
1997 - Abril.....	13,5	12,4	15,1	9,2	8,8	9,9	4,2	3,6	5,2	2,8	1,4
1998 - Abril.....	15,9	15,2	16,8	10,5	10,7	10,2	5,4	4,6	6,6	3,5	1,9
1999 - Abril.....	18,4	17,1	20,6	12,7	12,0	13,8	5,7	5,1	6,8	3,9	1,8
2000 - Abril.....	18,4	16,7	21,2	12,3	11,5	13,6	6,2	5,2	7,7	4,1	2,1
2001 - Abril.....	18,1	16,1	21,1	11,7	10,3	13,7	6,4	5,8	7,4	4,1	2,3
2002 - Abril.....	18,9	16,7	21,9	12,8	11,4	14,9	6,1	5,3	7,0	3,6	2,5
2003 - Abril.....	20,2	17,8	23,7	12,3	11,0	14,1	7,9	6,8	9,6	4,9	3,0
2004 - Abril.....	21,1	20,1	22,6	14,1	13,5	15,1	7,0	6,6	7,5	4,1	2,9
2005											
Abril.....	18,7	17,8	20,0	12,2	11,5	13,1	6,5	6,3	6,9	3,6	2,9
Mai.....	18,2	17,2	19,5	11,6	11,0	12,4	6,6	6,2	7,1	3,7	2,9
Junho.....	17,7	16,5	19,5	11,2	10,7	11,9	6,5	5,8	7,6	3,7	2,8
Julho.....	17,0	15,5	19,2	11,0	10,3	12,0	6,0	5,2	7,2	3,5	2,5
Agosto.....	16,1	14,9	17,9	10,7	10,3	11,8	5,4	4,6	6,1	3,0	2,4
Setembro.....	15,4	14,3	17,1	10,3	9,6	11,2	5,1	4,7	5,9	2,7	2,4
Outubro.....	15,4	14,8	16,5	10,1	9,7	10,7	5,3	5,1	5,8	2,7	2,6
Novembro.....	15,7	15,1	16,6	10,1	10,0	10,2	5,6	5,1	6,4	2,9	2,7
Dezembro.....	15,4	14,7	16,4	9,8	9,5	10,2	5,6	5,2	6,2	2,8	2,8
2006											
Janeiro.....	15,5	14,4	17,1	9,8	9,3	10,5	5,7	5,1	6,6	2,9	2,8
Fevereiro.....	15,5	14,2	17,4	10,3	9,5	11,4	5,2	4,7	6,0	2,7	2,5
Março.....	16,2	14,9	18,2	11,4	10,6	12,4	4,8	4,3	5,8	2,6	2,2
Abril.....	15,6	14,3	17,6	11,2	10,4	12,5	4,4	3,9	5,1	2,3	2,1
Varição Mensal:											
Abr-06/Mar-06.....	-3,7	-4,0	-3,3	-1,8	-1,9	0,8	-8,3	-9,3	-12,1	-11,5	-4,5
Varição no Ano:											
Abr-06/Dez-05.....	1,3	-2,7	7,3	14,3	9,5	22,5	-21,4	-25,0	-17,7	-17,9	-25,0
Varição Anual:											
Abr-06/Abr-05.....	-16,6	-19,7	-12,0	-8,2	-9,6	-4,6	-32,3	-38,1	-26,1	-36,1	-27,6

Fonte: Fundação João Pinheiro (FJP), Centro de Estatística e Informações (CEI), Pesquisa de Emprego e Desemprego na Região Metropolitana de Belo Horizonte (PED/RMBH). Convênio FJP/DIEESE/SEADE/SINE-MG

GRÁFICO 2
TAXAS DE DESEMPREGO, POR TIPO – REGIÃO METROPOLITANA DE BELO HORIZONTE (RMBH) - 2005-2006

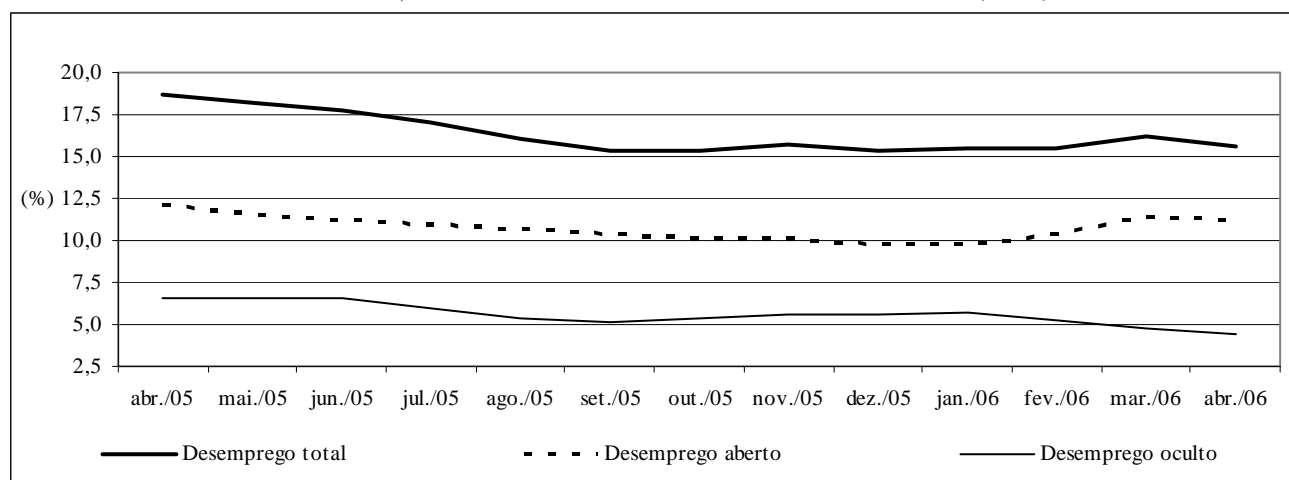

Fonte: Fundação João Pinheiro (FJP), Centro de Estatística e Informações (CEI), Pesquisa de Emprego e Desemprego na Região Metropolitana de Belo Horizonte (PED/RMBH). Convênio FJP/DIEESE/SEADE/SINE-MG

TABELA 3
TAXAS DE DESEMPREGO TOTAL, POR ATRIBUTOS PESSOAIS
REGIÃO METROPOLITANA DE BELO HORIZONTE (RMBH) - 1996-2006

ESPECIFICAÇÃO	TAXA DE DESEMPREGO POR ATRIBUTO PESSOAL									COMPOSIÇÃO DA TAXA DE DESEMPREGO POR EXPERIÊNCIA ANTERIOR DE TRABALHO	
	TOTAL	SEXO		IDADE				POSIÇÃO NO DOMICÍLIO		com	sem
		homens	mulheres	10 a 17 anos	18 a 24 anos	25 a 39 anos	40 anos e mais	chefe	demais membros		
1996 - Abril.....	13,9	12,3	16,1	36,8	21,8	10,5	6,8	7,9	18,1	11,3	2,6
1997 - Abril.....	13,5	12,3	15,1	38,3	20,0	9,9	6,7	7,2	17,6	10,9	2,6
1998 - Abril.....	15,9	13,5	19,0	46,1	24,7	11,6	7,3	7,9	21,1	12,4	3,5
1999 - Abril.....	18,4	15,9	21,5	42,2	29,5	15,5	8,7	10,4	23,4	15,2	3,2
2000 - Abril.....	18,4	16,1	21,4	47,3	28,4	15,2	9,6	11,0	23,5	14,8	3,6
2001 - Abril.....	18,1	16,5	20,1	49,6	28,9	14,3	10,0	10,8	22,8	14,4	3,7
2002 - Abril.....	18,9	16,4	21,9	50,5	29,9	15,5	10,1	10,9	24,3	14,8	4,1
2003 - Abril.....	20,2	17,1	23,9	53,6	31,5	15,7	11,8	11,1	26,2	16,0	4,2
2004 - Abril.....	21,1	18,7	23,8	60,7	33,9	16,6	12,1	11,2	27,4	16,6	4,5
2005											
Abril.....	18,7	15,8	21,9	52,7	29,6	16,3	9,5	9,5	24,5	14,7	4,0
Mai.....	18,2	15,6	21,1	51,1	29,4	15,3	9,1	9,3	23,8	14,3	3,8
Junho.....	17,7	14,7	21,0	51,0	28,0	14,8	9,4	8,6	23,6	13,8	3,9
Julho.....	17,0	14,0	20,5	50,1	28,1	13,8	8,5	8,4	22,7	13,3	3,7
Agosto.....	16,1	13,0	19,8	49,5	26,6	13,5	8,2	7,8	21,7	12,5	3,6
Setembro.....	15,4	12,8	18,5	53,0	26,1	12,2	7,6	7,6	20,6	12,0	3,4
Outubro.....	15,4	12,8	18,5	52,4	25,3	12,1	8,1	7,7	20,5	12,1	3,4
Novembro.....	15,7	13,1	18,6	53,2	25,0	12,0	8,9	8,4	20,5	12,5	3,2
Dezembro.....	15,4	12,9	18,2	49,4	24,8	12,1	8,7	8,1	20,2	12,5	3,2
2006											
Janeiro.....	15,5	13,0	18,2	49,0	26,0	12,8	7,8	8,0	20,5	12,2	3,3
Fevereiro.....	15,5	13,1	18,2	50,4	27,4	12,6	6,6	7,0	21,1	11,9	3,6
Março.....	16,2	13,2	19,6	56,4	28,7	12,6	7,4	7,4	22,0	12,6	3,6
Abril.....	15,6	12,5	19,2	59,6	27,6	12,2	7,3	7,0	21,5	12,1	3,5
Varição Mensal:											
Abr-06/Mar-06.....	-3,7	-5,3	-2,0	5,7	-3,8	-3,2	-1,4	-5,4	-2,3	-4,0	-2,8
Varição no Ano:											
Abr-06/Dez-05.....	1,3	-3,1	5,5	20,6	11,3	0,8	-16,1	-13,6	6,4	-3,2	9,4
Varição Anual:											
Abr-06/Abr-05.....	-16,6	-20,9	-12,3	13,1	-6,8	-25,2	-23,2	-26,3	-12,2	-17,7	-12,5

Fonte: Fundação João Pinheiro (FJP), Centro de Estatística e Informações (CED), Pesquisa de Emprego e Desemprego na Região Metropolitana de Belo Horizonte (PED/RMBH). Convênio FJP/DIEESE/SEADE/SINE-MG

TABELA 4
ÍNDICES DO NÍVEL DE OCUPAÇÃO, POR SETORES DE ATIVIDADE ECONÔMICA E POSIÇÃO NA OCUPAÇÃO
REGIÃO METROPOLITANA DE BELO HORIZONTE (RMBH) - 1996-2006

ESPECIFICAÇÃO	ÍNDICES DO NÍVEL DE OCUPAÇÃO											
	TOTAL GERAL	SETORES DE ATIVIDADE ECONÔMICA					POSIÇÃO NA OCUPAÇÃO					TOTAL DE AUTÔNOMOS
		INDÚSTRIA	CONSTR. CIVIL	COMÉRCIO	SERVIÇOS	OUTROS (2)	ASSALARIADOS (1)			SETOR PÚBLICO (3)		
							TOTAL	SETOR PRIVADO				
Total	c/ cart.	s/ cart.										
1996 - Abril.....	91,7	97,9	100,0	93,1	88,2	92,0	93,8	92,7	92,8	92,7	97,6	84,5
1997 - Abril.....	96,0	103,3	108,9	98,0	90,1	102,8	97,0	96,7	96,5	97,6	97,6	88,0
1998 - Abril.....	96,2	102,9	105,6	102,0	92,4	90,9	96,9	96,9	98,3	91,5	96,2	92,1
1999 - Abril.....	93,9	90,8	101,6	93,5	92,3	101,1	92,3	90,8	92,0	86,0	97,6	97,1
2000 - Abril.....	98,5	101,3	97,6	99,2	98,2	96,0	98,5	99,3	99,2	99,4	95,2	96,5
2001 - Abril.....	103,2	100,4	97,6	100,0	105,2	105,7	102,2	102,7	104,9	93,9	101,0	106,2
2002 - Abril.....	103,6	96,3	94,4	112,1	106,0	96,0	106,4	108,9	105,4	122,6	98,1	104,1
2003 - Abril.....	110,3	111,7	94,4	110,5	113,8	101,7	113,4	115,5	113,3	124,4	104,3	105,6
2004 - Abril.....	111,3	108,3	87,9	110,5	116,4	108,0	113,9	116,5	116,6	115,9	104,3	112,3
2005												
Abril.....	116,8	112,1	90,3	119,4	124,0	102,8	121,0	122,1	123,6	116,5	116,2	115,5
Mai.....	117,7	116,3	89,5	121,8	123,3	106,3	121,2	123,1	125,7	112,8	113,3	118,2
Junho.....	118,7	114,6	101,6	122,2	123,5	108,0	123,3	124,7	128,7	109,1	118,1	116,4
Julho.....	119,4	117,9	103,2	125,0	123,3	105,7	123,7	126,4	131,9	104,9	114,8	119,4
Agosto.....	121,6	117,5	107,3	127,4	127,0	102,3	127,5	129,4	133,6	112,8	121,0	119,6
Setembro.....	122,1	123,8	102,4	127,0	126,8	103,4	127,1	129,8	134,2	112,2	117,1	120,8
Outubro.....	123,1	125,0	106,5	129,0	126,4	108,0	128,4	131,6	134,7	119,5	116,7	118,5
Novembro.....	123,6	128,8	108,9	126,2	126,5	109,1	127,8	131,4	135,0	117,1	113,8	121,1
Dezembro.....	124,7	130,8	109,7	128,2	128,3	104,5	131,1	133,5	136,1	123,2	121,9	120,5
2006												
Janeiro.....	124,2	129,2	108,1	126,2	129,8	98,9	132,5	134,8	137,1	125,6	125,2	117,6
Fevereiro.....	123,7	127,9	105,6	124,6	129,9	98,9	133,9	135,5	138,5	123,8	128,6	110,6
Março.....	123,6	127,1	102,4	117,7	131,1	104,5	133,2	135,1	139,0	119,5	126,7	111,4
Abril.....	125,4	127,9	105,6	121,4	132,6	105,7	132,7	133,8	139,4	111,6	128,6	121,7
Varição Mensal:												
Abr-06/Mar-06.....	1,5	0,7	3,1	3,1	1,1	1,1	-0,4	-0,9	0,3	-6,6	1,5	9,2
Varição no Ano:												
Abr-06/Dez-05.....	0,5	-2,2	-3,7	-5,3	3,4	1,1	1,3	0,3	2,5	-9,4	5,5	1,0
Varição Anual:												
Abr-06/Abr-05.....	7,3	14,1	17,0	1,7	7,0	2,8	9,7	9,6	12,8	-4,2	10,7	5,3

Fonte: Fundação João Pinheiro (FJP), Centro de Estatística e Informações (CEI), Pesquisa de Emprego e Desemprego na Região Metropolitana de Belo Horizonte (PED/RMBH). Convênio FJP/DIEESE/SEADE/SINE-MG

Nota: índice: média de 2000 = 100.

(1) Exclui os empregados domésticos e inclui aqueles que não sabem a que setor pertence à empresa em que trabalham. (2) Inclui serviços domésticos, agricultura, pecuária e extração vegetal e outras atividades. (3) Inclui os estatutários e celetistas que trabalham em instituições públicas (governos Municipal, Estadual e Federal, empresas de economia mista, autarquias, fundações etc.).

GRÁFICO 3
VARIAÇÃO DA OCUPAÇÃO, POR SETORES DE ATIVIDADE ECONÔMICA
REGIÃO METROPOLITANA DE BELO HORIZONTE (RMBH) - 2005-2006

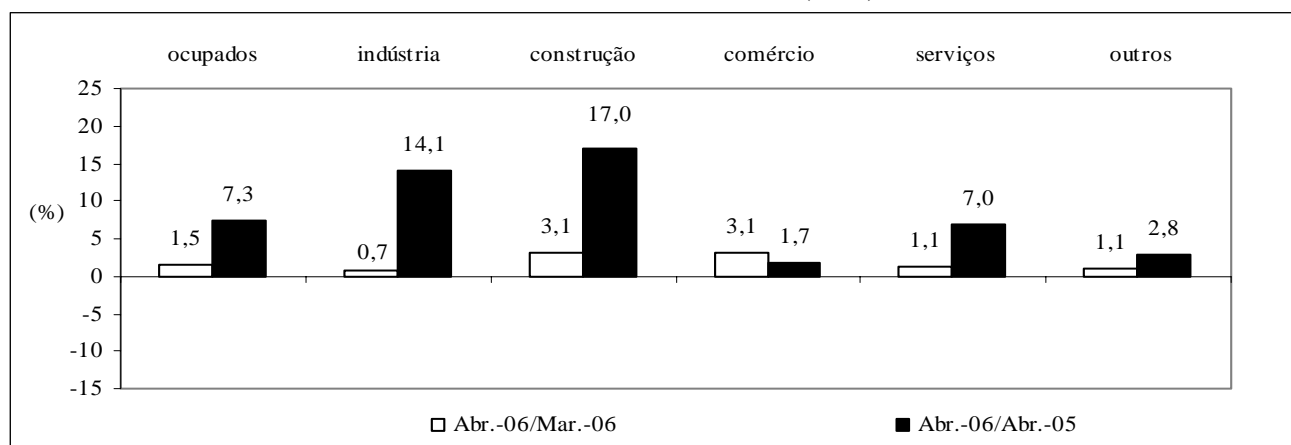

Fonte: Fundação João Pinheiro (FJP), Centro de Estatística e Informações (CEI), Pesquisa de Emprego e Desemprego na Região Metropolitana de Belo Horizonte (PED/RMBH). Convênio FJP/DIEESE/SEADE/SINE-MG Convênio FJP/DIEESE/SEADE/SINE-MG

TABELA 5
ÍNDICES DO NÍVEL DE OCUPAÇÃO, POR SUBSETORES DE ATIVIDADE ECONÔMICA
REGIÃO METROPOLITANA DE BELO HORIZONTE (RMBH) - 1996-2006

ESPECIFICAÇÃO	ÍNDICES DO NÍVEL DE OCUPAÇÃO (1)										
	INDÚSTRIA			SERVIÇOS							
	metal - mecânica	têxtil e vestuário	outras	transporte e armazenagem	especia- lizados	administração e util. públicas	alimen- tação	educação	saúde	reparação e limpeza	outros
1996 - Abril.....	94,3	110,5	96,5	84,3	86,4	89,4	87,4	92,1	91,8	101,7	84,7
1997 - Abril.....	115,9	105,3	93,0	95,2	86,4	88,5	81,6	97,8	102,7	98,3	85,8
1998 - Abril.....	109,1	92,1	101,8	100,0	84,0	85,6	88,3	94,4	100,0	93,3	93,8
1999 - Abril.....	83,0	97,4	94,7	90,4	90,1	91,3	89,3	100,0	108,2	73,3	92,3
2000 - Abril.....	100,0	102,6	101,8	96,4	98,8	99,0	92,2	98,9	93,2	95,0	102,2
2001 - Abril.....	95,5	102,6	103,5	109,6	113,6	101,9	91,3	107,9	109,6	101,7	106,6
2002 - Abril.....	87,5	89,5	105,3	104,8	107,4	95,2	100,0	102,2	121,9	108,3	108,8
2003 - Abril.....	105,7	105,3	118,4	112,0	117,3	105,8	88,3	106,7	142,5	118,3	119,7
2004 - Abril.....	96,6	115,8	114,9	100,0	118,5	109,6	98,1	125,8	135,6	113,3	122,6
2005											
Abril.....	105,7	115,8	115,8	112,0	117,3	126,0	101,0	114,6	138,4	135,0	134,3
Maió.....	110,2	113,2	121,9	106,0	119,8	124,0	100,0	115,7	143,8	133,3	132,8
Junho.....	109,1	107,9	121,1	118,1	125,9	121,2	99,0	125,8	142,5	125,0	128,5
Julho.....	114,8	107,9	123,7	126,5	122,2	114,4	100,0	124,7	141,1	121,7	129,9
Agosto.....	121,6	121,1	113,2	138,6	129,6	122,1	100,0	131,5	141,1	123,3	130,3
Setembro.....	121,6	139,5	120,2	128,9	134,6	122,1	98,1	129,2	138,4	128,3	132,1
Outubro.....	118,2	139,5	125,4	132,5	133,3	125,0	104,9	128,1	139,7	118,3	128,8
Novembro.....	118,2	134,2	135,1	122,9	125,9	122,1	113,6	127,0	145,2	120,0	130,7
Dezembro.....	114,8	136,8	141,2	126,5	117,3	123,1	107,8	132,6	152,1	106,7	138,7
2006											
Janeiro.....	114,8	139,5	136,8	128,9	134,6	125,0	103,9	131,5	157,5	110,0	136,5
Fevereiro.....	118,2	128,9	135,1	133,7	146,9	124,0	107,8	127,0	147,9	113,3	133,9
Março.....	122,7	118,4	133,3	132,5	151,9	124,0	115,5	129,2	142,5	133,3	130,3
Abril.....	122,7	115,8	136,0	132,5	133,3	129,8	118,4	140,4	139,7	141,7	132,5
Variación Mensal:											
Abr-06/Mar-06.....	0,0	-2,2	2,0	0,0	-12,2	4,7	2,5	8,7	-1,9	6,2	1,7
Variación no Ano:											
Abr-06/Dez-05.....	6,9	-15,4	-3,7	4,8	13,7	5,5	9,9	5,9	-8,1	32,8	-4,5
Variación Anual:											
Abr-97/Abr-96.....	22,9	-4,8	-3,6	12,9	0,0	-1,1	-6,7	6,1	11,9	-3,3	1,3
Abr-98/Abr-97.....	-5,9	-12,5	9,4	5,1	-2,9	-3,3	8,3	-3,4	-2,7	-5,1	9,4
Abr-99/Abr-98.....	-24,0	5,7	-6,9	-9,6	7,4	6,7	1,1	6,0	8,2	-21,4	-1,6
Abr-00/Abr-99.....	20,5	5,4	7,4	6,7	9,6	8,4	3,3	-1,1	-13,9	29,5	10,7
Abr-01/Abr-00.....	-4,5	0,0	1,7	13,8	15,0	2,9	-1,1	9,1	17,6	7,0	4,3
Abr-02/Abr-01.....	-8,3	-12,8	1,7	-4,4	-5,4	-6,6	9,6	-5,2	11,3	6,6	2,1
Abr-03/Abr-02.....	20,8	17,6	12,5	6,9	9,2	11,1	-11,7	4,4	16,9	9,2	10,1
Abr-04/Abr-03.....	-8,6	10,0	-3,0	-10,8	1,1	3,6	11,0	17,9	-4,8	-4,2	2,4
Abr-05/Abr-04.....	9,4	0,0	0,8	12,0	-1,0	14,9	3,0	-8,9	2,0	19,1	9,5
Abr-06/Abr-05.....	16,1	0,0	17,4	18,3	13,7	3,1	17,3	22,5	1,0	4,9	-1,4

Fonte: Fundação João Pinheiro (FJP), Centro de Estatística e Informações (CED), Pesquisa de Emprego e Desemprego na Região Metropolitana de Belo Horizonte (PED/RMBH). Convênio FJP/DIEESE/SEADE/SINE-MG

Nota: índice: média de 2000 = 100.

(1) A agregação dos subsetores apresenta a seguinte composição: Metal-mecânica: metalúrgica, mecânica, material eletro-eletrônico e material de transporte; Têxtil e Vestuário: inclui calçados e artefatos de tecidos; outras indústrias: química, farmacêutica e plásticos e artefatos de borracha, alimentação, mobiliário e produtos de madeira, papel, papelão e cortiça, gráficas, vidros, cristais, espelhos e cerâmicas, materiais de construção, artesanato, outras indústrias de transformação e indústria extrativa mineral; administração e utilidade pública: serviços de utilidade pública e serviços de administração pública, forças armadas e polícia; outros serviços: serviços creditícios e financeiros, serviços auxiliares da atividade econômica, serviços pessoais, serviços de comunicações, diversões, radiodifusão e teledifusão, serviços comunitários, comércio e administração de valores imobiliários e de imóveis, oficinas de reparação mecânica e outros serviços.

TABELA 6
RENDIMENTO REAL MÉDIO DOS OCUPADOS E DOS ASSALARIADOS, NO TRABALHO PRINCIPAL
REGIÃO METROPOLITANA DE BELO HORIZONTE (RMBH) - 1996-2006

ESPECIFICAÇÃO (1)	RENDIMENTO REAL MÉDIO (2)			
	OCUPADOS (3)		ASSALARIADOS (4)	
	média	índice (5)	média	índice (5)
1996 - Março.....	1.017	114,7	997	107,9
1997 - Março.....	1.004	113,3	983	106,4
1998 - Março.....	960	108,2	957	103,6
1999 - Março.....	945	106,6	981	106,3
2000 - Março.....	901	101,6	921	99,7
2001 - Março.....	930	104,9	975	105,6
2002 - Março.....	916	103,3	946	102,4
2003 - Março.....	819	92,4	842	91,1
2004 - Março.....	802	90,5	868	94,0
2005				
Março.....	796	89,8	847	91,7
Abril.....	775	87,4	828	89,6
Maió.....	788	88,8	837	90,6
Junho.....	767	86,5	798	86,4
Julho.....	784	88,5	827	89,5
Agosto.....	796	89,7	832	90,1
Setembro.....	802	90,5	859	93,0
Outubro.....	811	91,5	867	93,8
Novembro.....	823	92,8	889	96,2
Dezembro.....	825	93,1	879	95,1
2006				
Janeiro.....	857	96,7	902	97,6
Fevereiro.....	853	96,2	895	96,9
Março.....	866	97,7	914	98,9
Varição Mensal:				
Mar-06/Fev-06.....		1,6		2,1
Varição no Ano:				
Mar-06/Dez-05.....		5,0		4,0
Varição Anual:				
Mar-06/Mar-05.....		8,9		7,8

Fonte: Fundação João Pinheiro (FJP), Centro de Estatística e Informações (CEI), Pesquisa de Emprego e Desemprego na Região Metropolitana de Belo Horizonte (PED/RMBH). Convênio FJP/DIEESE/SEADE/SINE-MG

(1) O mês indicado refere-se ao último do trimestre considerado. (2) Inflator utilizado: IPCA-BH (IPEAD). Valores em R\$ do último mês referido. (3) Exclusivo os assalariados e empregados domésticos mensalistas que não tiveram remuneração no mês, os trabalhadores familiares sem remuneração salarial e os trabalhadores que ganharam exclusivamente em espécie ou benefício. (4) Exclui os assalariados que não tiveram remuneração no mês. (5) Índice: Média de 2000 = 100.

GRÁFICO 4
RENDIMENTO REAL MÉDIO DOS OCUPADOS E DOS ASSALARIADOS, NO TRABALHO PRINCIPAL
REGIÃO METROPOLITANA DE BELO HORIZONTE (RMBH) - 2005-2006

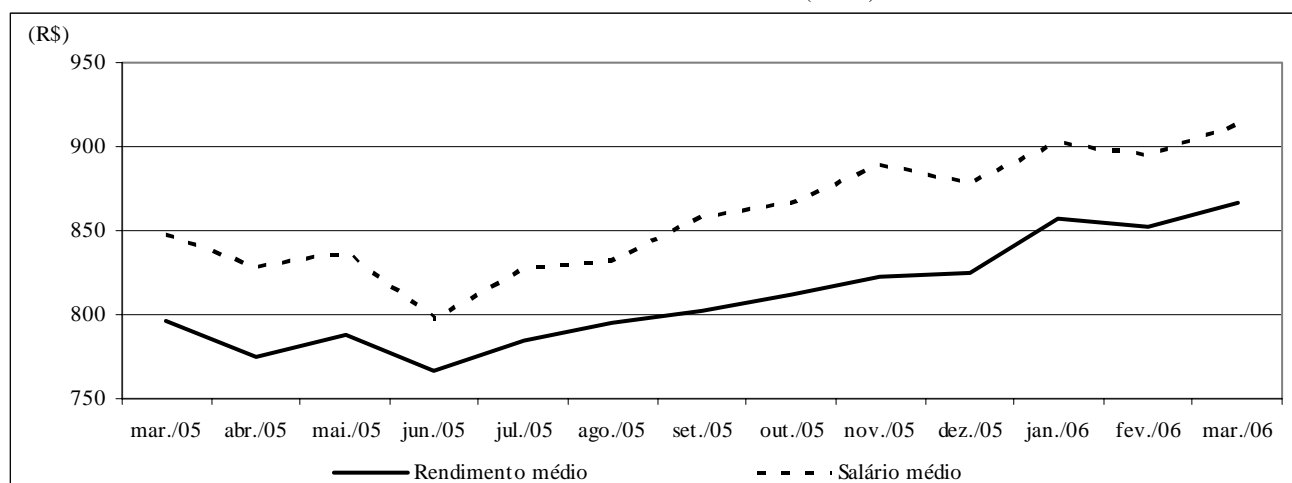

Fonte: Fundação João Pinheiro (FJP), Centro de Estatística e Informações (CEI), Pesquisa de Emprego e Desemprego na Região Metropolitana de Belo Horizonte (PED/RMBH). Convênio FJP/DIEESE/SEADE/SINE-MG

TABELA 7
RENDIMENTO REAL DOS PERCENTIS DE OCUPADOS E ASSALARIADOS, NO TRABALHO PRINCIPAL
REGIÃO METROPOLITANA DE BELO HORIZONTE (RMBH) - 1996-2006

ESPECIFICAÇÃO (1)	RENDIMENTO REAL (2)									
	OCUPADOS (3)					ASSALARIADOS (4)				
	10% mais pobres ganham até	25% mais pobres ganham até	50% ganham até	25% mais ricos ganham acima de	10% mais ricos ganham acima de	10% mais pobres ganham até	25% mais pobres ganham até	50% ganham até	25% mais ricos ganham acima de	10% mais ricos ganham acima de
1996 - Março.....	198	296	542	1.107	2.372	224	344	583	1.058	2.272
1997 - Março.....	202	321	549	1.089	2.229	253	369	602	1.066	2.106
1998 - Março.....	208	328	543	1.038	2.107	249	373	599	1.050	1.985
1999 - Março.....	221	334	511	1.021	2.156	259	377	582	1.041	2.099
2000 - Março.....	214	315	508	996	1.966	251	362	560	996	1.910
2001 - Março.....	224	315	517	1.003	2.115	255	371	588	1.087	2.026
2002 - Março.....	251	313	519	996	2.129	262	361	558	1.022	2.008
2003 - Março.....	208	289	476	885	1.761	244	346	505	907	1.783
2004 - Março.....	222	306	467	887	1.800	275	358	534	937	1.852
2005										
Março.....	207	304	481	854	1.764	276	362	523	884	1.766
Abril.....	198	307	467	849	1.754	274	364	520	898	1.757
Maió.....	204	311	474	864	1.744	286	369	523	897	1.744
Junho.....	218	310	468	832	1.595	298	364	520	875	1.560
Julho.....	225	311	494	864	1.591	311	373	530	893	1.660
Agosto.....	225	311	502	865	1.608	311	382	531	898	1.660
Setembro.....	221	312	508	888	1.608	311	389	540	914	1.762
Outubro.....	235	319	507	887	1.640	311	388	545	935	1.725
Novembro.....	251	317	509	911	1.742	310	382	543	956	1.891
Dezembro.....	270	323	506	946	1.799	308	388	547	984	1.846
2006										
Janeiro.....	288	323	501	971	1.918	305	386	546	982	1.930
Fevereiro.....	299	338	504	955	1.815	303	395	565	975	1.782
Março.....	277	338	501	953	1.872	301	394	575	969	1.872

Fonte: Fundação João Pinheiro (FJP), Centro de Estatística e Informações (CEI), Pesquisa de Emprego e Desemprego na Região Metropolitana de Belo Horizonte (PED/RMBH). Convênio FJP/DIEESE/SEADE/SINE-MG

(1) O mês indicado refere-se ao último do trimestre considerado. (2) Inflator utilizado: IPCA-BH (IPEAD). Valores em R\$ do último mês referido. (3) Exclui os assalariados e os empregados domésticos mensalistas que não tiveram remuneração no mês, os trabalhadores familiares sem remuneração salarial e os trabalhadores que ganharam exclusivamente em espécie ou benefício. (4) Exclui os assalariados que não tiveram remuneração no mês.

TABELA 8
ÍNDICES DO RENDIMENTO REAL DOS PERCENTIS DE OCUPADOS E ASSALARIADOS, NO TRABALHO PRINCIPAL
REGIÃO METROPOLITANA DE BELO HORIZONTE (RMBH) - 1996-2006

ESPECIFICAÇÃO (1)	RENDIMENTO REAL (2)									
	OCUPADOS (3)					ASSALARIADOS (4)				
	10% mais pobres ganham até	25% mais pobres ganham até	50% ganham até	25% mais ricos ganham acima de	10% mais ricos ganham acima de	10% mais pobres ganham até	25% mais pobres ganham até	50% ganham até	25% mais ricos ganham acima de	10% mais ricos ganham acima de
1996 - Março.....	88,0	95,3	107,1	114,7	121,1	87,9	94,8	104,0	103,9	116,6
1997 - Março.....	90,1	103,1	108,5	112,9	113,8	99,2	101,6	107,5	104,8	108,1
1998 - Março.....	92,4	105,3	107,3	107,5	107,6	97,7	102,7	106,9	103,2	101,9
1999 - Março.....	98,5	107,3	100,9	105,8	110,1	101,5	103,8	103,8	102,3	107,8
2000 - Março.....	95,2	101,1	100,4	103,2	100,4	98,5	99,7	100,0	97,9	98,1
2001 - Março.....	99,6	101,4	102,1	104,0	108,0	99,8	102,2	104,9	106,8	104,0
2002 - Março.....	111,7	100,7	102,5	103,2	108,7	102,8	99,5	99,5	100,4	103,1
2003 - Março.....	92,4	92,9	94,0	91,7	89,9	95,7	95,3	90,2	89,1	91,6
2004 - Março.....	98,7	98,4	92,2	91,9	91,9	108,0	98,6	95,3	92,1	95,1
2005										
Março.....	92,0	97,9	94,9	88,5	90,0	108,1	99,9	93,3	86,8	90,7
Abril.....	88,3	98,7	92,3	87,9	89,5	107,5	100,2	92,7	88,3	90,2
Maió.....	90,7	100,1	93,6	89,6	89,0	112,0	101,8	93,2	88,1	89,5
Junho.....	97,2	99,6	92,4	86,2	81,4	116,9	100,3	92,8	86,0	80,1
Julho.....	100,0	100,1	97,7	89,6	81,2	122,0	102,9	94,6	87,7	85,2
Agosto.....	100,1	100,1	99,0	89,6	82,1	122,1	105,3	94,6	88,2	85,2
Setembro.....	98,4	100,3	100,3	92,0	82,1	122,0	107,2	96,4	89,9	90,5
Outubro.....	104,4	102,4	100,2	91,9	83,7	121,8	107,0	97,1	91,9	88,6
Novembro.....	111,7	102,0	100,5	94,4	88,9	121,3	105,3	97,0	94,0	97,1
Dezembro.....	120,1	103,8	99,9	98,0	91,9	120,6	107,0	97,6	96,7	94,8
2006										
Janeiro.....	128,0	103,4	99,0	100,6	97,9	119,5	106,4	97,4	96,5	99,1
Fevereiro.....	133,2	108,5	99,6	98,9	92,7	118,7	108,9	100,8	95,8	91,5
Março.....	123,5	108,6	99,0	98,7	95,6	118,0	108,7	102,6	95,3	96,1
Varição Mensal:										
Mar-06/Fev-06.....	-7,3	0,0	-0,6	-0,2	3,1	-0,6	-0,2	1,8	-0,6	5,1
Varição no Ano:										
Mar-06/Dez-05.....	2,8	4,6	-0,9	0,7	4,0	-2,2	1,6	5,1	-1,5	1,4
Varição Anual:										
Mar-97/Mar-96.....	2,4	8,1	1,3	-1,6	-6,0	12,9	7,2	3,3	0,8	-7,3
Mar-98/Mar-97.....	2,6	2,2	-1,1	-4,7	-5,5	-1,6	1,0	-0,6	-1,5	-5,7
Mar-99/Mar-98.....	6,6	1,9	-6,0	-1,6	2,4	3,9	1,1	-2,9	-0,8	5,7
Mar-00/Mar-99.....	-3,4	-5,8	-0,4	-2,5	-8,8	-3,0	-4,0	-3,7	-4,4	-9,0
Mar-01/Mar-00.....	4,7	0,3	1,7	0,7	7,6	1,4	2,5	5,0	9,2	6,1
Mar-02/Mar-01.....	12,1	-0,7	0,4	-0,7	0,6	3,0	-2,6	-5,2	-6,0	-0,9
Mar-03/Mar-02.....	-17,3	-7,8	-8,3	-11,1	-17,3	-6,9	-4,3	-9,4	-11,2	-11,2
Mar-04/Mar-03.....	6,8	6,0	-2,0	0,2	2,2	12,8	3,4	5,6	3,3	3,8
Mar-05/Mar-04.....	-6,8	-0,6	3,0	-3,8	-2,0	0,1	1,3	-2,0	-5,7	-4,6
Mar-06/Mar-05.....	34,2	10,9	4,3	11,6	6,1	9,1	8,9	9,9	9,7	6,0

Fonte: Fundação João Pinheiro (FJP), Centro de Estatística e Informações (CEI), Pesquisa de Emprego e Desemprego na Região Metropolitana de Belo Horizonte (PED/RMBH). Convênio FJP/DIEESE/SEADE/SINE-MG

(1) O mês indicado refere-se ao último do trimestre considerado. (2) Inflator utilizado: IPCA-BH (IPEAD). Índice: Média 2000=100. (3) Exclui os assalariados e os empregados domésticos mensalistas que não tiveram remuneração no mês, os trabalhadores familiares sem remuneração salarial e os trabalhadores que ganharam exclusivamente em espécie ou benefício. (4) Exclui os assalariados que não tiveram remuneração no mês.

TABELA 9
ÍNDICES DO EMPREGO, DO RENDIMENTO REAL MÉDIO E DA MASSA DE RENDIMENTOS
REAIS DOS OCUPADOS E DOS ASSALARIADOS, NO TRABALHO PRINCIPAL
REGIÃO METROPOLITANA DE BELO HORIZONTE (RMBH) - 1996-2006 (1)

ESPECIFICAÇÃO (2)	OCUPAÇÃO (3)			ASSALARIADOS (4)		
	emprego	rendimento real	massa de rendimentos	emprego	salário real	massa de rendimentos
1996 - Março.....	91,3	114,6	104,7	94,0	108,1	101,6
1997 - Março.....	95,2	112,8	107,4	97,1	105,9	102,8
1998 - Março.....	96,4	108,0	104,2	97,3	103,7	100,8
1999 - Março.....	93,6	106,8	100,0	92,6	106,2	98,3
2000 - Março.....	97,7	101,3	98,9	98,7	99,0	97,8
2001 - Março.....	102,9	104,7	107,8	102,9	105,5	108,6
2002 - Março.....	104,1	103,6	107,9	107,1	102,7	110,0
2003 - Março.....	107,7	92,6	99,8	110,6	91,4	101,0
2004 - Março.....	110,9	91,0	100,9	112,8	94,6	106,7
2005						
Março.....	117,4	90,2	105,9	120,3	92,4	111,1
Abril.....	117,3	87,7	102,9	120,9	90,0	108,8
Maió.....	118,2	89,2	105,4	121,1	91,1	110,4
Junho.....	119,2	87,1	103,9	123,2	87,1	107,4
Julho.....	119,9	89,2	106,9	123,6	90,4	111,7
Agosto.....	122,2	90,7	110,8	127,4	91,2	116,3
Setembro.....	122,8	91,1	111,9	126,9	93,9	119,2
Outubro.....	123,8	92,5	114,5	128,3	95,1	122,1
Novembro.....	124,1	93,6	116,2	127,7	97,3	124,3
Dezembro.....	125,2	93,7	117,3	130,9	96,0	125,7
2006						
Janeiro.....	124,8	97,0	121,0	132,4	98,0	129,8
Fevereiro.....	124,3	96,7	120,2	133,8	97,3	130,2
Março.....	124,2	98,3	122,1	133,1	99,6	132,5
Varição Mensal:						
Mar-06/Fev-06.....	-0,1	1,7	1,6	-0,5	2,4	1,8
Varição no Ano:						
Mar-06/Dez-05.....	-0,8	4,9	4,1	1,7	3,7	5,4
Varição Anual:						
Mar-97/Mar-96.....	4,3	-1,6	2,6	3,3	-2,0	1,2
Mar-98/Mar-97.....	1,3	-4,3	-3,0	0,2	-2,1	-1,9
Mar-99/Mar-98.....	-2,9	-1,1	-4,0	-4,8	2,4	-2,5
Mar-00/Mar-99.....	4,4	-5,1	-1,1	6,6	-6,8	-0,5
Mar-01/Mar-00.....	5,3	3,4	9,0	4,3	6,6	11,0
Mar-02/Mar-01.....	1,2	-1,1	0,1	4,1	-2,7	1,3
Mar-03/Mar-02.....	3,5	-10,6	-7,5	3,3	-11,0	-8,2
Mar-04/Mar-03.....	3,0	-1,7	1,1	2,0	3,5	5,6
Mar-05/Mar-04.....	5,9	-0,9	5,0	6,6	-2,3	4,1
Mar-06/Mar-05.....	5,8	9,0	15,3	10,6	7,8	19,3

Fonte: Fundação João Pinheiro (FJP), Centro de Estatística e Informações (CEI), Pesquisa de Emprego e Desemprego na Região Metropolitana de Belo Horizonte (PED/RMBH), Convênio FJP/DIEESE/SEADE/SINE-MG

(1) Inflator utilizado: IPCA-BH (IPEAD). Índice: Média 2000 = 100. (2) O mês indicado refere-se ao último do trimestre considerado. (3) Inclui os assalariados e os empregados domésticos mensalistas que não tiveram remuneração no mês, exclui os trabalhadores familiares sem remuneração salarial e os trabalhadores que ganharam exclusivamente em espécie ou benefício. (4) Inclui os assalariados que não tiveram remuneração no mês.

TABELA 10
RENDIMENTO REAL MÉDIO DOS ASSALARIADOS NO SETOR PRIVADO, POR SETORES DE ATIVIDADE ECONÔMICA
E CARTEIRA DE TRABALHO ASSINADA E NÃO-ASSINADA PELO ATUAL EMPREGADOR
REGIÃO METROPOLITANA DE BELO HORIZONTE (RMBH) - 1996-2006

ESPECIFICAÇÃO (1)	RENDIMENTO REAL MÉDIO DOS ASSALARIADOS NO SETOR PRIVADO (2)					
	TOTAL (3)	SETOR DE ATIVIDADE (3)			CARTEIRA DE TRABALHO (4)	
		indústria	comércio	serviços	assinada	não-assinada
1996 - Março.....	849	1.006	768	805	929	509
1997 - Março.....	857	1.061	768	804	928	543
1998 - Março.....	837	1.026	735	807	911	485
1999 - Março.....	834	980	691	827	894	522
2000 - Março.....	805	854	755	809	869	523
2001 - Março.....	811	888	680	814	867	535
2002 - Março.....	785	910	651	789	826	633
2003 - Março.....	703	859	600	672	769	442
2004 - Março.....	762	881	622	773	818	519
2005						
Março.....	712	880	561	693	767	475
Abril.....	713	846	582	695	763	480
Maió.....	723	889	610	697	778	452
Junho.....	704	789	623	705	757	435
Julho.....	708	824	597	710	761	460
Agosto.....	713	866	579	708	762	478
Setembro.....	734	912	574	727	778	516
Outubro.....	751	932	585	747	799	508
Novembro.....	770	901	631	770	818	543
Dezembro.....	756	884	646	746	806	513
2006						
Janeiro.....	763	859	639	760	813	517
Fevereiro.....	753	826	608	764	806	489
Março.....	761	857	599	772	811	496

Fonte: Fundação João Pinheiro (FJP), Centro de Estatística e Informações (CEI), Pesquisa de Emprego e Desemprego na Região Metropolitana de Belo Horizonte (PED/RMBH). Convênio FJP/DIEESE/SEADE/SINE-MG

(1) O mês indicado refere-se ao último do trimestre considerado. (2) Inflator utilizado: IPCA-BH (IPEAD). Valores em R\$ do último mês referido. (3) Exclui os assalariados que não tiveram remuneração no mês. (4) Inclui aqueles que não sabem a que setor de atividade pertence à empresa em que trabalham.

TABELA 11
ÍNDICES DO RENDIMENTO REAL MÉDIO DOS ASSALARIADOS, NO SETOR PRIVADO, POR SETORES DE ATIVIDADE ECONÔMICA E CARTEIRA DE TRABALHO ASSINADA E NÃO-ASSINADA PELO ATUAL EMPREGADOR
REGIÃO METROPOLITANA DE BELO HORIZONTE (RMBH) - 1996-2006

ESPECIFICAÇÃO (1)	ÍNDICES DO RENDIMENTO REAL MÉDIO DOS ASSALARIADOS NO SETOR PRIVADO (2)					
	TOTAL (3)	SETOR DE ATIVIDADE (3)			CARTEIRA DE TRABALHO (4)	
		indústria	comércio	serviços	assinada	não-assinada
1996 - Março.....	107,1	110,3	111,2	103,1	108,2	101,5
1997 - Março.....	108,2	116,3	111,1	103,0	108,0	108,4
1998 - Março.....	105,6	112,4	106,4	103,4	106,0	96,7
1999 - Março.....	105,2	107,4	99,9	105,9	104,1	104,3
2000 - Março.....	101,6	93,6	109,2	103,6	101,1	104,3
2001 - Março.....	102,3	97,3	98,3	104,3	101,0	106,9
2002 - Março.....	99,0	99,8	94,2	101,1	96,1	126,3
2003 - Março.....	88,8	94,1	86,8	86,0	89,5	88,2
2004 - Março.....	96,2	96,5	90,0	99,1	95,2	103,6
2005						
Março.....	89,9	96,4	81,1	88,8	89,3	94,7
Abril.....	89,9	92,8	84,2	89,1	88,9	95,8
Maio.....	91,2	97,5	88,2	89,3	90,6	90,3
Junho.....	88,8	86,5	90,1	90,3	88,2	86,9
Julho.....	89,3	90,3	86,3	91,0	88,6	91,9
Agosto.....	90,0	95,0	83,8	90,7	88,7	95,3
Setembro.....	92,6	99,9	83,1	93,1	90,6	103,1
Outubro.....	94,7	102,2	84,6	95,8	93,0	101,4
Novembro.....	97,2	98,7	91,3	98,7	95,2	108,3
Dezembro.....	95,4	96,9	93,4	95,5	93,8	102,5
2006						
Janeiro.....	96,2	94,1	92,5	97,4	94,6	103,3
Fevereiro.....	95,1	90,6	87,9	97,9	93,9	97,5
Março.....	96,0	93,9	86,6	98,9	94,4	99,0
Variação Mensal:						
Mar-06/Fev-06.....	1,0	3,7	-1,5	1,1	0,6	1,5
Variação no Ano:						
Mar-06/Dez-05.....	0,7	-3,1	-7,3	3,5	0,6	-3,4
Variação Anual:						
Mar-97/Mar-96.....	0,9	5,4	-0,1	-0,1	-0,2	6,8
Mar-98/Mar-97.....	-2,3	-3,3	-4,2	0,3	-1,9	-10,7
Mar-99/Mar-98.....	-0,4	-4,5	-6,1	2,4	-1,8	7,8
Mar-00/Mar-99.....	-3,4	-12,8	9,3	-2,2	-2,9	0,0
Mar-01/Mar-00.....	0,7	4,0	-10,0	0,7	-0,1	2,4
Mar-02/Mar-01.....	-3,2	2,5	-4,2	-3,1	-4,8	18,2
Mar-03/Mar-02.....	-10,4	-5,7	-7,8	-14,9	-6,9	-30,2
Mar-04/Mar-03.....	8,4	2,5	3,7	15,1	6,4	17,5
Mar-05/Mar-04.....	-6,6	-0,1	-9,8	-10,3	-6,2	-8,6
Mar-06/Mar-05.....	6,8	-2,6	6,8	11,3	5,8	4,5

Fonte: Fundação João Pinheiro (FJP), Centro de Estatística e Informações (CEI), Pesquisa de Emprego e Desemprego na Região Metropolitana de Belo Horizonte (PED/RMBH). Convênio FJP/DIEESE/SEADE/SINE-MG

(1) O mês indicado refere-se ao último do trimestre considerado. (2) Inflator utilizado: IPCA-BH (IPEAD). Índice: Média 2000 =100. (3) Exclui os assalariados que não tiveram remuneração no mês. (4) Inclui aqueles que não sabem a que setor de atividade pertence à empresa em que trabalham.

TABELA 12
RENDIMENTO NOMINAL MENSAL MÉDIO E MEDIANO DOS OCUPADOS E DOS ASSALARIADOS, NO TRABALHO PRINCIPAL
REGIÃO METROPOLITANA DE BELO HORIZONTE (RMBH) - 1996-2006

ESPECIFICAÇÃO (1)	RENDIMENTO NOMINAL			
	OCUPADOS (2)		ASSALARIADOS (3)	
	médio	mediano	médio	mediano
1996 - Março.....	512	283	499	300
1997 - Março.....	588	312	577	350
1998 - Março.....	557	335	565	360
1999 - Março.....	574	300	606	325
2000 - Março.....	552	320	567	350
2001 - Março.....	669	350	725	400
2002 - Março.....	663	372	679	400
2003 - Março.....	690	400	717	443
2004 - Março.....	705	400	757	461
2005				
Março.....	817	490	880	500
Abril.....	706	420	739	500
Maió.....	737	450	782	500
Junho.....	769	480	781	500
Julho.....	762	500	828	534
Agosto.....	769	470	797	500
Setembro.....	790	500	860	530
Outubro.....	792	500	854	548
Novembro.....	810	480	870	502
Dezembro.....	812	500	846	550
2006				
Janeiro.....	911	500	948	560
Fevereiro.....	814	500	868	570
Março.....	867	500	917	590

Fonte: Fundação João Pinheiro (FJP), Centro de Estatística e Informações (CEI), Pesquisa de Emprego e Desemprego na Região Metropolitana de Belo Horizonte (PED/RMBH). Convênio FJP/DIEESE/SEADE/SINE-MG

(1) O mês indicado refere-se ao mês do rendimento. (2) Excluíse os assalariados e empregados domésticos mensalistas que não tiveram remuneração no mês, os trabalhadores familiares sem remuneração salarial e os trabalhadores que ganharam exclusivamente em espécie ou benefício. (3) Excluíse os assalariados que não tiveram remuneração no mês.

**MINISTÉRIO DO TRABALHO /
CODEFAT / SECRETARIA DE
POLÍTICAS DE EMPREGO E
SALÁRIO**

MINISTRO

Luiz Marinho

**GOVERNO DO ESTADO DE MINAS
GERAIS**

GOVERNADOR

Aécio Neves da Cunha

**SECRETARIA DE ESTADO DE
DESENVOLVIMENTO SOCIAL E
ESPORTES**

SECRETÁRIA

Maria Coeli Simões Pires

**SUBSECRETARIA DO
TRABALHO E ASSISTÊNCIA
SOCIAL**

SUBSECRETÁRIA

*Maria das Dores Abreu
Amorim*

**SUPERINTENDENTE DE
TRABALHO E RENDA**

Profª Carmem Rocha Dias

**DIRETORA DE EMPREGO E
RENDA / COORDENADORA
ESTADUAL DO SINE-MG**

Lúgia de Oliveira Lara

**SECRETARIA DE ESTADO DE
PLANEJAMENTO E GESTÃO
SECRETÁRIA**

Renata Maria Paes de Vilhena

**FUNDAÇÃO JOÃO PINHEIRO (FJP)
PRESIDENTE**

Amilcar Viana Martins Filho

**CENTRO DE ESTATÍSTICA E
INFORMAÇÕES (CEI)**

DIRETORA

*Laura Maria Irene De Michelis
Mendonça*

**SUPERINTENDENTE DE
PRODUÇÃO DE
ESTATÍSTICAS
PRIMÁRIAS**

*Renata Guimarães Vieira de
Souza*

**FUNDAÇÃO SISTEMA ESTADUAL
DE ANÁLISE DE DADOS (SEADE)**

DIRETORA EXECUTIVA

Felicia Reicher Madeira

**DEPARTAMENTO INTERSINDI-
CAL DE ESTATÍSTICA E ESTUDOS
SÓCIO-ECONÔMICOS (DIEESE)**

PRESIDENTE

Carlos Andreu Ortiz

DIRETOR TÉCNICO

Clemente Ganz Lucio

**SUPERVISOR TÉCNICO
REGIONAL**

Maria de Fátima Laje Guerra

Equipe Técnica

COORDENAÇÃO TÉCNICA: Carlindo Rodrigues de Oliveira (DIEESE), Plínio de Campos Souza (FJP/CEI).

COORDENAÇÃO ADMINISTRATIVA E FINANCEIRA –
Coordenador: Eustáquio Mário R. Braga – **Assistente
Administrativa:** Natália Chaves Cidrão – **Apoio Administrativo:**
Mariana Batista de Oliveira Porto, Tasciane da Silva Cândido.

ESTATÍSTICA E PROCESSAMENTO DE DADOS –
Coordenadora: Maria Ramos de Souza. – **Técnicas:** Cleonice
Ramos de Souza, Lívia Cristina Rosa Cruz.

ANÁLISE DOS RESULTADOS: **Analistas:** Kátia Barrio Castro,
Renata Guimarães Vieira de Souza.

LEVANTAMENTO DE CAMPO - **Coordenador:** Tarcízio Alves
de Souza - **Controle da Amostra:** Leonardo Junio dos Santos
Nascimento - **Controle de Qualidade (Checagem e Crítica):** José
Assis do Nascimento Filho, Rosana Aparecida Gualberto – **Controle
de Digitação:** Igor de Campos Fontes.

CHECAGEM: Ari Pereira da Costa, Caio Márcio Marinho, Cleide
Campolina Leroy, Eduardo Delfino do Nascimento Neto, Tânia Costa
Ferreira.

CRÍTICA: Ana Morena Avelino Cardoso, Elaine Ramos de Jesus,
Elizabeth Akiko Nomura, João Ricardo Pereira Brito Machado, Maria
Iria Soares, Reinaldo Sales Leite, Vanda de Carvalho.

SUPERVISÃO DE COLETA: Águeda Aparecida Ribeiro de Lima,
Ana Luiza Rocha dos Santos Souza Galliac, Ana Paula de Araújo
Gonçalves, Daniela Maria Araújo Mendonça Lima, Mauro de
Oliveira Pessoa, Mônica Leila de Oliveira Correia Lima.

ENTREVISTADORES: Andréia Pereira Silva, Ângela Aparecida
Ventura, Célio Leandro de Oliveira, Celso Luís Welter, Daniel
Campos Guimarães, Danilo Campos Guimarães, Eliseu José Ferreira,
Geraldo Magela Mota Jardim, Jaqueline Maria dos Santos, João
Afonso Rabelo, José Luiz Mendes dos Santos, Judas Tadeu Soares de
Faria, Laura Borges de Souza Pimenta, Luciander Geraldo
Figueiredo, Marcelo Lukas de Castro Ligório, Maria Ângela de
Castro Gomes, Maria da Penha Pereira Macedo, Paula Aparecida
Lopes, Ricardo Augusto dos Santos, Rita Arlinda Gomes Assis,

Roselene Gomes Dias, Roseli Ribeiro dos Santos, Rubens Batista
Lisboa, Teresa Cristina Soeiro Pinto, Zilma Aparecida Alves Santos.

AMOSTRA: Nathália Barbosa de Castro Campos.

DIGITAÇÃO E ENTRADA DE DADOS: Paulo Roberto Rocha dos
Santos Souza Galliac.

COLABORAÇÃO: Danilo Gomes de Freitas, Maria Bernadette
Araujo, Nícia Raies Moreira de Souza.

ESTAGIÁRIOS: Ana Flávia da Silva Luz, Douglas Ribeiro de
Oliveira, Lucas Otávio de Oliveira, Mário Betânio Neves da Rocha.

CONCEITOS E METODOLOGIA: SEADE e DIEESE.

ELABORAÇÃO DO PLANO AMOSTRAL: Renato Martins
Assunção (Instituto de Ciências Exatas da Universidade Federal de
Minas Gerais - ICEX/UFMG).

**NÚCLEO DE DISSEMINAÇÃO DE INFORMAÇÕES (NDI) –
Coordenador:** Leandro Augusto Neves - José Mário Lemes da Silva.

ASSESSORIA DE COMUNICAÇÃO SOCIAL – **Assessora-
Chefe:** Lucilene Gonçalves - **Jornalista Responsável:** Francisco
Batista Teixeira.

PRODUÇÃO EDITORIAL: Jussara Maria Januzzi.

PROJETO GRÁFICO E EDITORAÇÃO ELETRÔNICA: João
Bosco Assunção.

IMPRESSÃO E ENCADERNAÇÃO: FJP/Divisão de Serviços
Gráficos/Lerbach Copiadora Digital.



SECRETARIA DE ESTADO DE DESENVOLVIMENTO SOCIAL E ESPORTES	FUNDAÇÃO JOÃO PINHEIRO	DIEESE
<p>Rua Martim de Carvalho, 94 Santo Agostinho CEP. 30190-090 Belo Horizonte - MG Fone: (31) 3292-2000 Fax: (31) 3275-2799 sinmg@sedese.mg.gov.br asscom@sedese.mg.gov.br</p>	<p>Alameda das Acácias, 70 São Luís / Pampulha CEP. 31275-150 Belo Horizonte - MG Fone: (31) 3448-9719/ 3448-9557 Fax: (31) 3448-9614 / 3448-9546 www.fjp.mg.gov.br cei.ndi@fjp.mg.gov.br</p>	<p>Escritório Regional de MG Rua Curitiba, 1269 – 9º andar Centro - CEP. 30170-121 Belo Horizonte - MG Fone: (31) 3222-9395 Fax: (31) 3222-9787 www.dieese.org.br ermg@dieese.org.br</p>