



## Boletim Pesquisa de Emprego e Desemprego na Região Metropolitana de Belo Horizonte PED/RMBH



ANO 12 – N.º 03 – Março 2006

### TAXA DE DESEMPREGO AUMENTA NA RMBH

As informações levantadas pela Pesquisa de Emprego e Desemprego na Região Metropolitana de Belo Horizonte (PED/RMBH) indicaram elevação de 4,5% na taxa de desemprego total, entre os meses de fevereiro e março, passando de 15,5% para 16,2% da População Economicamente Ativa (PEA). O número de desempregados aumentou em 19 mil, resultado do ingresso de 17 mil pessoas no mercado de trabalho da região, e da pequena oscilação (-2 mil) no número de ocupados. O contingente de desempregados foi estimado em 395 mil pessoas.

### MARÇO

TAXA DE DESEMPREGO  
16,2%

Em março, o total de ocupados na RMBH ficou estimado em 2 milhões e 45 mil trabalhadores. A relativa estabilidade verificada no nível ocupacional decorreu da retração de postos de trabalho no comércio (17 mil), na construção civil (4 mil) e na indústria (2 mil), e do acréscimo nos serviços (11 mil) e no agregado “outros setores” (10 mil). Segundo posição na ocupação, cabe destaque o aumento das ocupações entre os assalariados com carteira assinada no setor privado (4 mil) e no emprego doméstico (8 mil). Houve, porém, retração entre os assalariados sem carteira assinada no setor privado (9 mil) e entre os assalariados do setor público (4 mil).

### SUMÁRIO

Desemprego, 2  
Ocupação, 3  
Rendimentos, 4  
Principais Conceitos, 6  
Principais Indicadores, 6  
Notas Metodológicas, 6  
Anexo Estatístico, 7

Em fevereiro de 2006, o rendimento real médio dos ocupados manteve-se relativamente estável (-0,5%) em relação ao mês anterior, equivalendo a R\$849. O salário real médio apresentou variação negativa de 0,8%, ao passar de R\$898, em janeiro, para os atuais R\$890.



PLANEJAMENTO E GESTÃO  
DESENVOLVIMENTO SOCIAL  
E ESPORTES

SUBSECRETARIA DE  
TRABALHO E ASSISTÊNCIA  
SOCIAL

Construindo um novo tempo



FUNDAÇÃO JOÃO PINHEIRO  
Governo de Minas Gerais

**FAT**  
AMPARO AO  
TRABALHADOR

MINISTÉRIO DO  
TRABALHO E EMPREGO



Fundação  
Sistema  
Estadual de  
Análise de Dados

**TABELA A**  
**POPULAÇÃO ECONOMICAMENTE ATIVA (PEA), DESEMPREGADA E TAXAS DE DESEMPREGO**  
**REGIÃO METROPOLITANA DE BELO HORIZONTE (RMBH) - 2005-2006**

ESPECIFICAÇÃO	2005	2006		VARIAÇÕES ABSOLUTAS	
	março	fevereiro	março	março-06/fevereiro-06	março-06/março-05
Em 1.000 pessoas					
População Economicamente Ativa .....	2.368	2.423	2.440	17	72
Desempregados					
Total .....	433	376	395	19	-38
Aberto .....	277	250	278	28	1
Oculto .....	156	126	117	-9	-39
Taxas de Desemprego (% da PEA)					
Total .....	18,3	15,5	16,2	0,7	-2,1
Aberto .....	11,7	10,3	11,4	1,1	-0,3
Oculto.....	6,6	5,2	4,8	-0,4	-1,8

Fonte: Fundação João Pinheiro (FJP), Centro de Estatística e Informações (CEI), Pesquisa de Emprego e Desemprego na Região Metropolitana de Belo Horizonte (PED/RMBH). Convênio FJP/DIEESE/SEADE/SINE-MG

## Desemprego

1. Em março, a taxa de desemprego total na RMBH aumentou, em relação a fevereiro, de 15,5% para 16,2% da PEA. Estimou-se um total de 395 mil desempregados, 19 mil a mais em relação a fevereiro, resultado da entrada de 17 mil pessoas na PEA, e da oscilação negativa de 2 mil postos de trabalho no período.
2. A taxa de desemprego aberto sofreu acréscimo de 10,7%, passando de 10,3% para 11,4% da PEA; e a taxa de desemprego oculto diminuiu de 5,2% para 4,8% da PEA, retraindo-se em 7,7%.
3. A taxa de desemprego total em Belo Horizonte apresentou acréscimo de 4,9%, resultado do aumento de 11,6% na taxa de desemprego aberto, atenuado pela retração de 8,5% no desemprego oculto. Nos “demais municípios” da RMBH observou-se o mesmo movimento da taxa na capital, incremento de 4,6% na taxa de desemprego total, reflexo do aumento de 8,8% na taxa de desemprego aberto e da retração de 3,3% na taxa de desemprego oculto.

**GRÁFICO A**  
**TAXAS DE DESEMPREGO TOTAL – REGIÃO METROPOLITANA DE BELO HORIZONTE (RMBH), CAPITAL E DEMAIS**  
**MUNICÍPIOS DA RMBH - 2005- 2006**

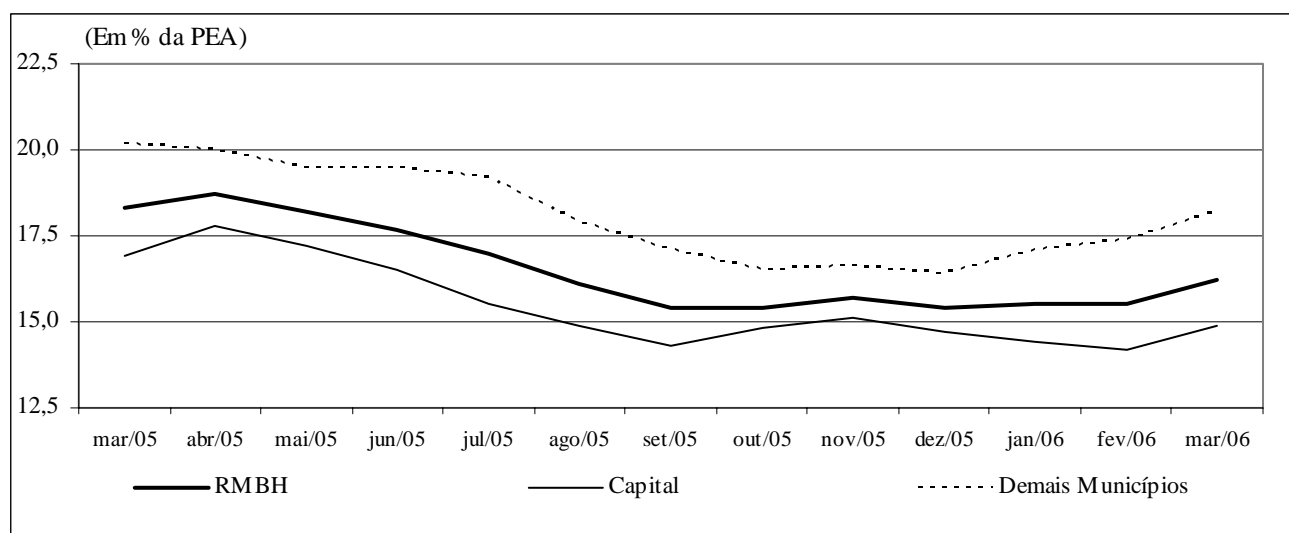

Fonte: Fundação João Pinheiro (FJP), Centro de Estatística e Informações (CEI), Pesquisa de Emprego e Desemprego na Região Metropolitana de Belo Horizonte (PED/RMBH). Convênio FJP/DIEESE/SEADE/SINE-MG

4. Na análise por atributos pessoais, houve aumento na taxa de desemprego total em quase todas as categorias: entre as pessoas de 40 anos ou mais de idade (12,1%), para as crianças e adolescentes de 10 a 17 anos (11,9%), para as mulheres (7,7%), indivíduos com experiência anterior de trabalho (5,9%), chefes

de domicílio (5,7%), entre os jovens de 18 a 24 anos (4,7%), demais membros do domicílio (4,3%) e entre os homens (0,8%). A exceção ocorreu entre os indivíduos de 25 a 39 anos de idade e aqueles sem experiência anterior de trabalho, para os quais a respectiva taxa manteve-se estável no período.

5. No mês de março, o tempo médio despendido pelos desempregados na procura por trabalho foi calculado em 57 semanas, três a menos em relação ao mês anterior. Para as pessoas que estavam na situação de desemprego aberto, o tempo médio retraiu-se em quatro semanas, e para aquelas que se encontravam em situação de desemprego oculto, aumentou em quatro, passando para 49 e 76 semanas, respectivamente. Em março do ano passado, o tempo médio de procura por trabalho, para o total de desempregados, era de 63 semanas.
6. Comparando-se a atual taxa de desemprego total na RMBH àquela de março de 2005, observou-se retração de 11,5%, decorrente do decréscimo de 27,3% no desemprego oculto e de 2,6% no desemprego aberto.
7. Ainda na análise dos últimos 12 meses, a taxa de desemprego total decresceu 11,8% na capital e 9,9% nos demais municípios da RMBH.
8. Segundo atributos pessoais, com relação a março de 2005, ocorreram decréscimos em praticamente todos os segmentos, sendo destaque as retrações para os chefes de domicílio (17,8%), para as pessoas com idade entre 25 a 39 anos (17,1%) e entre os homens (15,4%).
9. Analisando-se o comportamento da taxa de desemprego total, entre os meses de janeiro e fevereiro, nas regiões metropolitanas onde é realizada a PED, observou-se retração em Recife (1,9%), estabilidade na RMBH, relativa estabilidade na de Salvador (0,4%) e elevação nas regiões metropolitanas de Porto Alegre (3%) e de São Paulo (3,8%). Com relação a fevereiro de 2005, verificou-se retração da taxa em todas as regiões. Os dados para o Distrito Federal referentes a janeiro e fevereiro ainda não se encontram disponíveis.

**TABELA B**  
**TAXAS DE DESEMPREGO TOTAL – REGIÕES METROPOLITANAS SELECIONADAS – 2005-2006**

ESPECIFICAÇÃO	2005												2006	
	fev.	mar.	abr.	mai.	jun.	jul.	ago.	set.	out.	nov.	dez.	jan.	fev.	
<b>Belo Horizonte</b> .....	<b>18,1</b>	<b>18,3</b>	<b>18,7</b>	<b>18,2</b>	<b>17,7</b>	<b>17,0</b>	<b>16,1</b>	<b>15,4</b>	<b>15,4</b>	<b>15,7</b>	<b>15,4</b>	<b>15,5</b>	<b>15,5</b>	
Distrito Federal .....	19,4	20,3	20,2	20,1	19,5	19,1	18,6	18,4	18,2	18,4	17,8	...	...	
Porto Alegre .....	14,3	14,5	14,7	14,9	15,0	14,5	14,7	14,8	14,8	14,6	13,7	13,2	13,6	
Recife .....	21,2	22,7	23,3	23,1	22,6	22,8	22,6	22,4	21,6	21,9	21,4	21,2	20,8	
Salvador .....	24,6	25,4	25,7	25,8	25,5	24,9	24,6	23,6	23,3	22,8	23,2	23,7	23,8	
São Paulo .....	17,1	17,3	17,5	17,5	17,5	17,5	17,1	16,9	16,9	16,4	15,8	15,7	16,3	

Fontes: Fundação João Pinheiro (FJP), Centro de Estatística e Informações (CEI), Pesquisa de Emprego e Desemprego na Região Metropolitana de Belo Horizonte (PED/RMBH). Convênio FJP/DIEESE/SEADE/SINE-MG (Belo Horizonte) - STDH/GDF (Distrito Federal) - SEP. SEADE/DIEESE (São Paulo) - FEE/FGTAS/SINE-RS (Porto Alegre) - SEI/SETRAS/UFBA (Salvador) - DIEESE/SEPLANDES/PE (Recife)

Nota: sinal convencional utilizado: ... dado numérico não-disponível.

## Ocupação

10. Entre fevereiro e março, o nível ocupacional apresentou-se relativamente estável (-0,1%). Estimado em 2 milhões e 45 mil trabalhadores no presente mês, registrou 2 mil ocupações a menos, em relação ao anterior.
11. Por setor de atividade econômica, constataram-se as seguintes variações:
  - **comércio:** perda de 17 mil postos de trabalho (5,5%), principalmente entre os assalariados. Houve, porém, acréscimo entre os autônomos;
  - **construção civil:** retração de 4 mil vagas (3,1%). Embora tenha havido aumento de vagas entre os assalariados, houve retração para os autônomos;

- **indústria:** ligeiro decréscimo de 0,7%, com 2 mil empregos a menos. Houve aumento de vagas entre os assalariados e perda entre os autônomos;
  - **serviços:** aumento de 11 mil ocupações (1%). Houve acréscimo entre os assalariados com carteira e os autônomos, e decréscimo de vagas entre os assalariados sem carteira assinada e os assalariados no setor público;
  - **outros setores:** acréscimo de 10 mil postos neste segmento (5,7%), refletindo o aumento do emprego doméstico.
12. Com relação aos ramos da indústria, o nível ocupacional comportou-se de forma similar ao mês anterior: no segmento têxtil e de vestuário houve retração de 8,2%, e no agregado “outras indústrias”, de 1,3%. No ramo metal-mecânica registrou-se aumento de 3,8%.
13. No setor de serviços, houve aumento de ocupações nos segmentos de reparação e limpeza (17,6%), alimentação (7,2%), serviços especializados (3,4%) e educação (1,8%). Houve, porém, retrações nos segmentos de saúde (3,7%), no agregado “outros serviços” (2,7%) e de transporte e armazenagem (0,9%). No de administração e utilidades públicas houve estabilidade no número de postos.
14. Considerando-se a posição na ocupação, percebeu-se aumento no número de assalariados com carteira assinada do setor privado (4 mil), empregados domésticos (8 mil) e autônomos (3 mil). Entretanto, sofreram retrações, os assalariados sem carteira assinada no setor privado (9 mil), os assalariados no setor público (4 mil) e aqueles que se encontram nas “demais formas de inserção” (4 mil).

**TABELA C**  
**OCUPADOS, SEGUNDO POSIÇÃO NA OCUPAÇÃO E SETORES DE ATIVIDADE ECONÔMICA**  
**REGIÃO METROPOLITANA DE BELO HORIZONTE (RMBH) - 2005-2006**

ESPECIFICAÇÃO	ESTIMATIVAS (EM 1.000 PESSOAS)					
	2005		2006		VARIÇÕES ABSOLUTAS	
	março	fevereiro	março	mar-06/fev-06	mar-06/mar-05	
<b>Total</b> .....	1.935	2.047	2.045	-2	110	
<b>Posição na Ocupação</b>						
Assalariados com carteira .....	811	898	902	4	91	
Assalariados sem carteira .....	180	203	194	-9	14	
Assalariado no Setor Público .....	240	270	266	-4	26	
Autônomos .....	395	377	380	3	-15	
Empregados domésticos .....	180	162	170	8	-10	
Demais (1) .....	129	137	133	-4	4	
<b>Setor de Atividade</b>						
Indústria (2) .....	255	307	305	-2	50	
Comércio .....	308	309	292	-17	-16	
Serviços .....	1.068	1.126	1.137	11	69	
Construção civil (3) .....	114	131	127	-4	13	
Outros (4) .....	190	174	184	10	-6	

Fonte: Fundação João Pinheiro (FJP), Centro de Estatística e Informações (CEI), Pesquisa de Emprego e Desemprego na Região Metropolitana de Belo Horizonte (PED/RMBH). Convênio FJP/DIEESE/SEADE/SINE-MG

(1) Empregadores, Trabalhadores familiares sem remuneração salarial, Donos de negócios familiares, Profissionais universitários autônomos, Empregados assalariados que não informaram o setor institucional e Outras posições. (2) Indústria de Transformação e Indústria Extrativa mineral. (3) Inclui Reformas e Reparação de edificações. (4) Inclui Serviços domésticos, Agricultura, Pecuária, Extração vegetal e Outras atividades.

15. No comparativo a março de 2005, foram geradas 110 mil novas ocupações (5,7%), sendo 69 mil nos serviços, 50 mil na indústria e 13 mil na construção civil. No comércio houve decréscimo de 16 mil vagas e no agregado “outros setores”, de 6 mil.
16. Quanto à forma de inserção, no comparativo dos últimos 12 meses, verificou-se acréscimo do nível ocupacional para os assalariados do setor privado: 91 mil para os com carteira assinada e 14 mil para os sem carteira. Para os assalariados do setor público, houve aumento de 26 mil ocupações, e de 4 mil para o agregado “demais ocupações”. Observou-se ainda retração no trabalho autônomo (15 mil) e no emprego doméstico (10 mil).

## ***Rendimentos***

17. Em fevereiro, o rendimento real médio dos ocupados permaneceu relativamente estável (-0,5%), e correspondeu a R\$849. O salário real médio, por sua vez, ficou 0,8% menor que o mês anterior, ao passar de R\$898, em janeiro, para os atuais R\$890.

18. O salário real médio no setor privado retraiu-se em 1,2%, sendo estimado em R\$750, em fevereiro. Esta variação refletiu a perda de salários no comércio (4,9%) e na indústria (3,7%). O salário nos serviços, por sua vez, manteve-se relativamente estável (0,4%).
19. Segundo vínculo empregatício, no mesmo período, observou-se diminuição do salário real médio no setor privado para aqueles com carteira de trabalho assinada (0,8%), e com mais intensidade, para os assalariados sem carteira assinada (5,6%), passando a equivaler a R\$802 e R\$486, respectivamente.
20. Ainda na análise mensal, a massa de rendimentos sofreu pequena diminuição de 0,7%, interrompendo movimento de crescimento de sete meses consecutivos. A massa de salário, por sua vez, manteve-se relativamente estável (0,3%), como resultado de movimentos opostos de suas componentes: de um lado, o aumento do emprego, e do outro, a perda de rendimento do salário médio.
21. Na análise dos últimos 12 meses, observou-se elevações expressivas de 10%, no rendimento real médio dos ocupados, e de 10,2% no salário real médio.
22. Ainda no comparativo com fevereiro de 2005, o rendimento real médio dos assalariados no setor privado ficou 8,7% maior, resultado decorrente do expressivo aumento dos salários nos serviços (12,1%), e em menor intensidade, na indústria (3,8%) e no comércio (0,5%).
23. Quanto à forma de inserção no setor privado, nos últimos 12 meses, observou-se majoração de 7,7% no salário real médio dos trabalhadores com carteira assinada e de 11,8% no salário real médio daqueles sem carteira de trabalho.
24. No comparativo anual, a massa de rendimentos dos ocupados apresentou crescimento expressivo de 16,7%, resultado da ampliação no número de ocupados e do aumento do rendimento médio. Pelos mesmos motivos, observou-se incremento da massa salarial, em maior intensidade, de 22,5%.

**TABELA D**  
**RENDIMENTO REAL MÉDIO DOS OCUPADOS E DOS ASSALARIADOS NO TRABALHO PRINCIPAL**  
**REGIÃO METROPOLITANA DE BELO HORIZONTE (RMBH) - 2005-2006**

ESPECIFICAÇÃO	ÍNDICE (1)	RENDIMENTO REAL MÉDIO (2)			VARIÇÃO RELATIVA (%)	
	janeiro/06	janeiro/05	dezembro/05	janeiro/06	jan-06/dez-05	jan-06/jan-05
Ocupados (3) .....	96,2	772	853	849	-0,5	10,0
Assalariados (4) .....	96,9	808	898	890	-0,8	10,2
Do Setor Privado .....	95,1	690	759	750	-1,2	8,7
• na indústria .....	90,6	792	854	822	-3,7	3,8
• no comércio .....	87,9	601	636	605	-4,9	0,5
• nos serviços .....	97,9	678	757	760	0,4	12,1
• com carteira .....	93,9	745	809	802	-0,8	7,7
• sem carteira .....	97,5	435	515	486	-5,6	11,8

Fonte: Fundação João Pinheiro (FJP), Centro de Estatística e Informações (CEI), Pesquisa de Emprego e Desemprego na Região Metropolitana de Belo Horizonte (PED/RMBH). Convênio FJP/DIEESE/SEADE/SINE-MG

(1) Índice: Média de 2000=100. (2) Inflator utilizado: IPCA-BH (IPEAD). Valores em R\$ do último mês referido. (3) Excluídos os assalariados e empregados domésticos mensalistas que não tiveram remuneração no mês, os trabalhadores familiares sem remuneração salarial e os trabalhadores que ganharam exclusivamente em espécie ou benefício. (4) Excluídos os assalariados que não tiveram remuneração no mês.

## Principais Conceitos

**PIA** - População em Idade Ativa: corresponde à população com dez anos ou mais.

**PEA** - População Economicamente Ativa: parcela da PIA ocupada ou desempregada.

**OCUPADOS** - são os indivíduos que:

1. possuem trabalho remunerado exercido regularmente;
2. possuem trabalho remunerado exercido de forma irregular, desde que não estejam procurando trabalho diferente do atual. Excluem-se as pessoas que, não tendo procurado trabalho, exerceram de forma excepcional algum trabalho nos últimos 30 dias;
3. possuem trabalho não-remunerado de ajuda em negócios de parentes, ou remunerado em espécie ou benefício, sem procura de trabalho.

**DESEMPREGADOS** - São os indivíduos que se encontram numa das seguintes situações:

- a) **Desemprego Aberto:** pessoas que procuraram trabalho de modo efetivo nos 30 dias anteriores ao da entrevista e não exerceram nenhum trabalho nos últimos sete dias;

- b) **Desemprego Oculto pelo Trabalho Precário:** pessoas que realizam de forma irregular algum trabalho remunerado (ou pessoas que realizam trabalho não-remunerado em ajuda a negócios de parentes) e que procuraram mudar de trabalho nos 30 dias anteriores ao da entrevista, ou que, não tendo procurado neste período, o fizeram até 12 meses atrás;

- c) **Desemprego Oculto pelo Desalento:** pessoas que não possuem trabalho e nem procuraram nos últimos 30 dias, por desestímulos do mercado de trabalho ou por circunstâncias fortuitas, mas procuraram efetivamente trabalho nos últimos 12 meses.

**INATIVOS** (maiores de dez anos) - Correspondem à parcela da PIA que não está ocupada ou desempregada.

**RENDIMENTO DO TRABALHO** - É captado o rendimento monetário bruto (sem descontos de imposto de renda e previdência), efetivamente recebido, referente ao trabalho realizado no mês imediatamente anterior ao da pesquisa. Para os assalariados, são considerados os descontos por falta ou acréscimos devidos a horas extras, gratificações etc. Não são computados o décimo terceiro salário e os benefícios indiretos. Para os empregadores, autônomos e demais posições, é considerada a retirada mensal.

## Principais Indicadores

**TAXA GLOBAL DE PARTICIPAÇÃO** - É a relação entre a População Economicamente Ativa e a População em Idade Ativa (PEA/PIA). Indica a proporção de pessoas com dez anos ou mais incorporadas ao mercado de trabalho, como ocupados ou desempregados.

**TAXA DE DESEMPREGO TOTAL** - Equivale à relação Desempregados/PEA, e indica a proporção da PEA que se encontra na situação de desemprego aberto ou oculto. Todas as taxas de desemprego divulgadas, referentes a tipos específicos de desemprego (aberto e oculto) ou a atributos pessoais selecionados, são calculadas como uma proporção da PEA.

**TAXA DE OCUPAÇÃO** - Equivale à relação Ocupados/PEA, e indica a proporção da PEA que se encontra na situação de ocupados.

**RENDIMENTOS** - Divulga-se:

- a) **Rendimento médio:** refere-se à média trimestral do rendimento mensal real no trabalho principal. A média trimestral é calculada a partir de valores nominais mensais, inflacionados pelo IPCA/BH (IPEAD), até o último mês do trimestre. Os dados de rendimento, investigados em cada mês, referem-se ao mês imediatamente anterior, e, portanto, têm sempre esta defasagem em relação às demais informações da pesquisa. Assim, os dados apurados no trimestre outubro/novembro/dezembro, e divulgados em janeiro, correspondem à média do período setembro/outubro/novembro, a preços de novembro;

- b) **Distribuição dos rendimentos:** indica os valores máximos recebidos pelos 10% e 25% mais pobres, os valores mínimos recebidos pelos 25% e 10% mais ricos, e o rendimento mediano, que divide a população entre os 50% que têm os rendimentos mais baixos e os 50% que têm rendimentos mais altos.

## Notas Metodológicas

### PLANO AMOSTRAL

A Pesquisa de Emprego e Desemprego na Região Metropolitana de Belo Horizonte (PED/RMBH) tem como unidade amostral o domicílio da área urbana de 26 municípios que compõem esta região: Belo Horizonte, Betim, Brumadinho, Caeté, Confins, Contagem, Esmeraldas, Florestal, Ibirité, Igarapé, Juatuba, Lagoa Santa, Mário Campos, Mateus Leme, Nova Lima, Pedro Leopoldo, Raposos, Ribeirão das Neves, Rio Acima, Rio Manso, Sabará, Santa Luzia, São Joaquim de Bicas, São José da Lapa, Sarzedo e Vespasiano.

As informações de interesse da pesquisa são coletadas mensalmente, através de entrevistas realizadas com os moradores de dez anos de idade ou mais, em aproximadamente 2 528 domicílios, sorteados por meio de amostragem probabilística.

Trata-se de uma amostra estratificada de conglomerados selecionada em dois estágios. Os 3 136 setores censitários urbanos do Instituto Brasileiro de Geografia e Estatística (IBGE), que compõem a RMBH, são agrupados em 79 estratos. No primeiro estágio, dentro de cada estrato são escolhidos dois setores censitários com igual probabilidade e com reposição. No segundo, tendo sido anteriormente listados todos os domicílios do setor, são sorteados 16 domicílios, seguindo os critérios da amostragem aleatória sistemática.

A ponderação de cada entrevista realizada é definida considerando-se o número de questionários efetivamente respondidos em cada setor sorteado, o número de domicílios listados no setor e o número de setores que compõem o estrato. As estimativas dos valores absolutos são obtidas a partir de taxas amostrais aplicadas às projeções populacionais.

### MÉDIAS TRIMESTRAIS

Os resultados são divulgados mensalmente e expressam médias trimestrais móveis dos indicadores produzidos. Isto significa que as informações referentes a determinado mês representam a média dos dados coletados no último mês e nos dois meses que o antecedem.

### PROJEÇÕES DEMOGRÁFICAS

A Fundação João Pinheiro atualizou as projeções demográficas da população da RMBH e de Minas Gerais com base no Censo Demográfico de 2000 do IBGE, e adotando a tendência de crescimento do período 1991-2000. Foi revista toda a série de estatísticas geradas pela PED-RMBH sobre valores absolutos da População em Idade Ativa (PIA) e de seus componentes, a População Economicamente Ativa (PEA), ocupada e desempregada, e a população formada por indivíduos inativos com 10 anos ou mais de idade.

# Anexo Estatístico

**TABELA 1**  
ESTIMATIVAS DA POPULAÇÃO EM IDADE ATIVA, ECONOMICAMENTE ATIVA, OCUPADA, DESEMPREGADA E INATIVA MAIOR DE 10 ANOS E TAXAS GLOBAIS DE PARTICIPAÇÃO E DE DESEMPREGO TOTAL REGIÃO METROPOLITANA DE BELO HORIZONTE (RMBH) - 1996-2006

ESPECIFICAÇÃO	POPULAÇÃO EM IDADE ATIVA (A) = (B)+(C)	POPULAÇÃO ECONOMICAMENTE ATIVA						INATIVOS MAIORES DE 10 ANOS		TAXAS (%)	
		TOTAL		OCUPADOS		DESEMPREGADOS		absoluto (C)	índice	participação (B)/(A)	desemprego (D)/(B)
		absoluto (B)	índice	absoluto	índice	absoluto (D)	índice				
1996 - Março.....	3.085	1.746	86,7	1.510	91,2	236	65,9	1.339	90,7	56,6	13,5
1997 - Março.....	3.175	1.819	90,4	1.577	95,3	242	67,6	1.356	91,9	57,3	13,3
1998 - Março.....	3.267	1.885	93,6	1.597	96,5	288	80,4	1.382	93,6	57,7	15,3
1999 - Março.....	3.362	1.883	93,5	1.546	93,4	337	94,1	1.479	100,2	56,0	17,9
2000 - Março.....	3.461	1.973	98,0	1.616	97,6	357	99,7	1.488	100,8	57,0	18,1
2001 - Março.....	3.557	2.077	103,2	1.701	102,8	376	105,0	1.480	100,3	58,4	18,1
2002 - Março.....	3.654	2.112	104,9	1.713	103,5	399	111,5	1.542	104,5	57,8	18,9
2003 - Março.....	3.753	2.241	111,3	1.779	107,5	462	129,1	1.512	102,4	59,7	20,6
2004 - Março.....	3.855	2.321	115,3	1.827	110,4	494	138,0	1.534	103,9	60,2	21,3
<b>2005</b>											
Março.....	3.960	2.368	117,6	1.935	116,9	433	120,9	1.592	107,9	59,8	18,3
Abril.....	3.969	2.377	118,1	1.933	116,8	444	124,0	1.592	107,9	59,9	18,7
Maió.....	3.977	2.382	118,3	1.948	117,7	434	121,2	1.595	108,1	59,9	18,2
Junho.....	3.986	2.388	118,6	1.965	118,7	423	118,2	1.598	108,3	59,9	17,7
Julho.....	3.995	2.381	118,3	1.976	119,4	405	113,1	1.614	109,3	59,6	17,0
Agosto.....	4.004	2.398	119,1	2.012	121,6	386	107,8	1.606	108,8	59,9	16,1
Setembro.....	4.013	2.388	118,6	2.020	122,1	368	102,8	1.625	110,1	59,5	15,4
Outubro.....	4.022	2.409	119,7	2.038	123,1	371	103,6	1.613	109,3	59,9	15,4
Novembro.....	4.031	2.427	120,6	2.046	123,6	381	106,4	1.604	108,7	60,2	15,7
Dezembro.....	4.040	2.440	121,2	2.064	124,7	376	105,0	1.600	108,4	60,4	15,4
<b>2006</b>											
Janeiro.....	4.049	2.433	120,9	2.056	124,2	377	105,3	1.616	109,5	60,1	15,5
Fevereiro.....	4.058	2.423	120,4	2.047	123,7	376	105,0	1.635	110,8	59,7	15,5
Março.....	4.067	2.440	121,2	2.045	123,6	395	110,3	1.627	110,2	60,0	16,2
<b>Varição Mensal:</b>											
Mar-06/Fev-06.....	0,2	0,7	0,7	-0,1	-0,1	5,1	5,1	-0,5	-0,5	0,5	4,5
<b>Varição no Ano:</b>											
Mar-06/Dez-05.....	0,7	0,0	0,0	-0,9	-0,9	5,1	5,1	1,7	1,7	-0,7	5,2
<b>Varição Anual:</b>											
Mar-06/Mar-05.....	2,7	3,0	3,0	5,7	5,7	-8,8	-8,8	2,2	2,2	0,3	-11,5

Fonte: Fundação João Pinheiro (FJP), Centro de Estatística e Informações (CEI), Pesquisa de Emprego e Desemprego na Região Metropolitana de Belo Horizonte (PED/RMBH). Convênio FJP/DIEESE/SEADE/SINE-MG

Notas: a) valores absolutos em 1 000 pessoas; b) índice: média de 2000 = 100.

**GRÁFICO 1**  
ESTIMATIVAS DA POPULAÇÃO ECONOMICAMENTE ATIVA E DOS OCUPADOS REGIÃO METROPOLITANA DE BELO HORIZONTE (RMBH) - 2005-2006

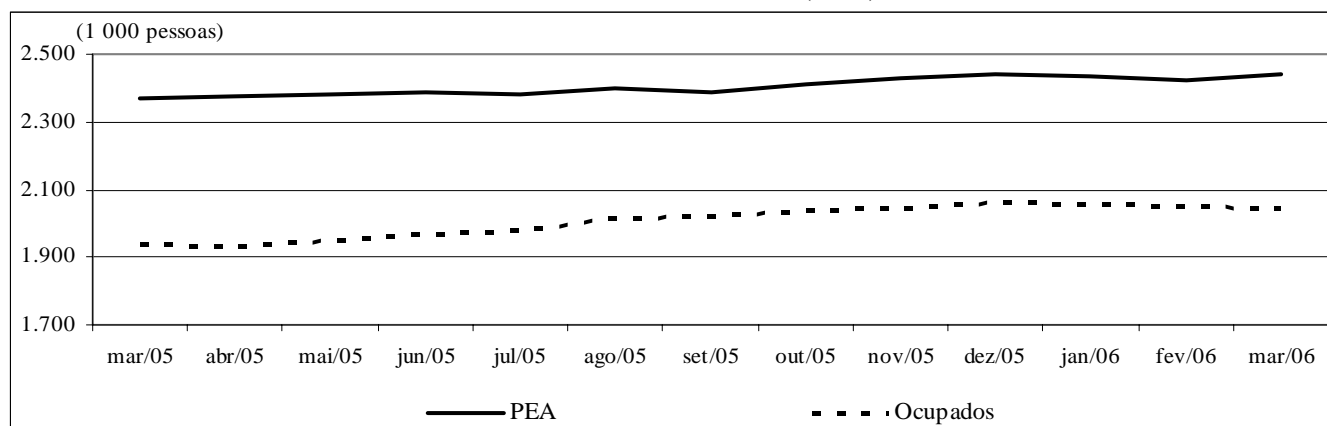

Fonte: Fundação João Pinheiro (FJP), Centro de Estatística e Informações (CEI), Pesquisa de Emprego e Desemprego na Região Metropolitana de Belo Horizonte (PED/RMBH). Convênio FJP/DIEESE/SEADE/SINE-MG

**TABELA 2**  
**TAXAS DE DESEMPREGO, POR TIPO - REGIÃO METROPOLITANA DE BELO HORIZONTE (RMBH),**  
**MUNICÍPIO DE BELO HORIZONTE E DEMAIS MUNICÍPIOS DA RMBH - 1996-2006**

ESPECIFICAÇÃO	TAXAS DE DESEMPREGO POR TIPO (%)											
	TOTAL			ABERTO			OCULTO				PRECÁ- RIO	DESA- LENTO
	RMBH	Belo Horizonte	demais municípios	RMBH	Belo Horizonte	demais municípios	RMBH	Belo Horizonte	demais municípios	RMBH		
1996 - Março.....	13,5	12,9	14,5	8,7	8,1	9,6	4,8	4,8	4,8	3,2	1,6	
1997 - Março.....	13,3	12,5	14,6	8,9	8,6	9,4	4,4	3,9	5,3	2,9	1,6	
1998 - Março.....	15,3	14,5	16,6	9,9	9,8	10,0	5,4	4,6	6,6	3,5	1,9	
1999 - Março.....	17,9	17,0	19,3	12,0	11,3	12,9	5,9	5,7	6,4	4,0	1,9	
2000 - Março.....	18,1	16,2	20,9	11,9	11,0	13,3	6,2	5,3	7,6	3,9	2,3	
2001 - Março.....	18,1	15,7	21,7	11,7	10,1	14,2	6,4	5,7	7,5	4,0	2,4	
2002 - Março.....	18,9	16,5	22,3	12,2	10,5	14,6	6,7	6,0	7,7	4,0	2,7	
2003 - Março.....	20,6	18,5	23,8	12,2	11,0	14,1	8,4	7,5	9,7	5,0	3,4	
2004 - Março.....	21,3	19,8	23,7	14,2	13,3	15,5	7,1	6,5	8,2	4,0	3,1	
<b>2005</b>												
Março.....	18,3	16,9	20,2	11,7	11,0	12,6	6,6	5,9	7,6	3,7	2,9	
Abril.....	18,7	17,8	20,0	12,2	11,5	13,1	6,5	6,3	6,9	3,6	2,9	
Maió.....	18,2	17,2	19,5	11,6	11,0	12,4	6,6	6,2	7,1	3,7	2,9	
Junho.....	17,7	16,5	19,5	11,2	10,7	11,9	6,5	5,8	7,6	3,7	2,8	
Julho.....	17,0	15,5	19,2	11,0	10,3	12,0	6,0	5,2	7,2	3,5	2,5	
Agosto.....	16,1	14,9	17,9	10,7	10,3	11,8	5,4	4,6	6,1	3,0	2,4	
Setembro.....	15,4	14,3	17,1	10,3	9,6	11,2	5,1	4,7	5,9	2,7	2,4	
Outubro.....	15,4	14,8	16,5	10,1	9,7	10,7	5,3	5,1	5,8	2,7	2,6	
Novembro.....	15,7	15,1	16,6	10,1	10,0	10,2	5,6	5,1	6,4	2,9	2,7	
Dezembro.....	15,4	14,7	16,4	9,8	9,5	10,2	5,6	5,2	6,2	2,8	2,8	
<b>2006</b>												
Janeiro.....	15,5	14,4	17,1	9,8	9,3	10,5	5,7	5,1	6,6	2,9	2,8	
Fevereiro.....	15,5	14,2	17,4	10,3	9,5	11,4	5,2	4,7	6,0	2,7	2,5	
Março.....	16,2	14,9	18,2	11,4	10,6	12,4	4,8	4,3	5,8	2,6	2,2	
<b>Varição Mensal:</b>												
Mar-06/Fev-06.....	4,5	4,9	4,6	10,7	11,6	8,8	-7,7	-8,5	-3,3	-3,7	-12,0	
<b>Varição no Ano:</b>												
Mar-06/Dez-05.....	5,2	1,4	11,0	16,3	11,6	21,6	-14,3	-17,3	-6,5	-7,1	-21,4	
<b>Varição Anual:</b>												
Mar-06/Mar-05.....	-11,5	-11,8	-9,9	-2,6	-3,6	-1,6	-27,3	-27,1	-23,7	-29,7	-24,1	

Fonte: Fundação João Pinheiro (FJP), Centro de Estatística e Informações (CEI), Pesquisa de Emprego e Desemprego na Região Metropolitana de Belo Horizonte (PED/RMBH). Convênio FJP/DIEESE/SEADE/SINE-MG

**GRÁFICO 2**  
**TAXAS DE DESEMPREGO, POR TIPO – REGIÃO METROPOLITANA DE BELO HORIZONTE (RMBH) - 2005-2006**

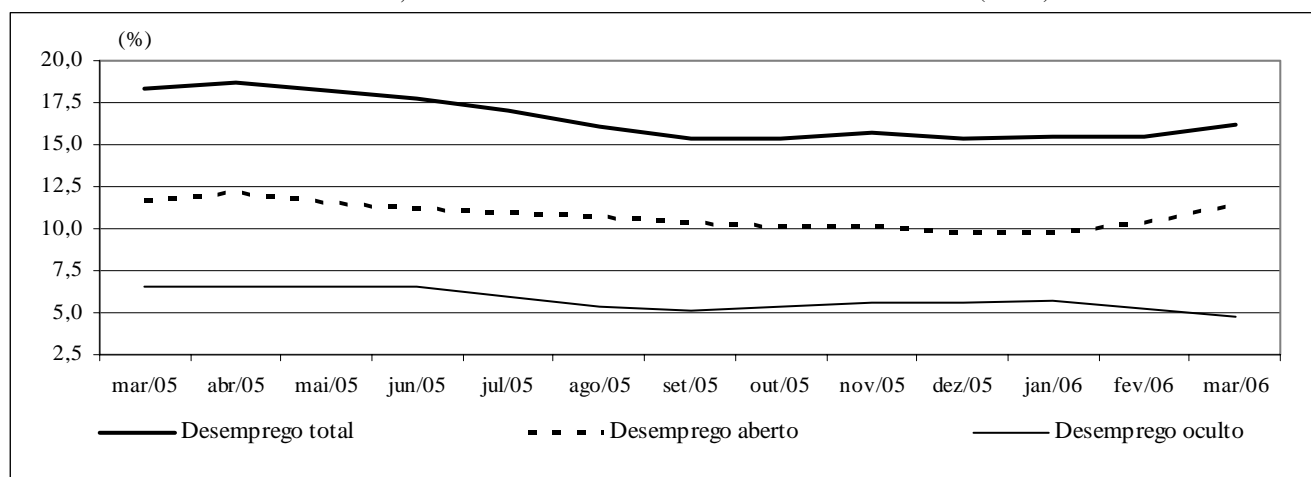

Fonte: Fundação João Pinheiro (FJP), Centro de Estatística e Informações (CEI), Pesquisa de Emprego e Desemprego na Região Metropolitana de Belo Horizonte (PED/RMBH). Convênio FJP/DIEESE/SEADE/SINE-MG



**TABELA 3**  
**TAXAS DE DESEMPREGO TOTAL, POR ATRIBUTOS PESSOAIS**  
**REGIÃO METROPOLITANA DE BELO HORIZONTE (RMBH) - 1996-2006**

ESPECIFICAÇÃO	TAXA DE DESEMPREGO POR ATRIBUTO PESSOAL									COMPOSIÇÃO DA TAXA DE DESEMPREGO POR EXPERIÊNCIA ANTERIOR DE TRABALHO		
	TOTAL	SEXO		IDADE				POSIÇÃO NO DOMICÍLIO		com	sem	
		homens	mulheres	10 a 17 anos	18 a 24 anos	25 a 39 anos	40 anos e mais	chefe	demais membros			
1996 - Março.....	13,5	12,1	15,4	38,6	21,3	10,0	6,0	7,4	17,6	10,7	2,8	
1997 - Março.....	13,3	12,3	14,7	36,7	20,3	9,8	6,9	7,1	14,7	10,6	2,7	
1998 - Março.....	15,3	12,7	18,8	43,9	24,1	10,9	7,1	7,5	20,4	12,1	3,2	
1999 - Março.....	17,9	15,8	20,6	43,2	28,8	15,0	8,4	10,1	23,0	14,9	3,0	
2000 - Março.....	18,1	15,9	20,8	47,1	26,8	15,1	10,0	11,3	22,6	14,6	3,5	
2001 - Março.....	18,1	16,1	20,6	47,4	28,5	14,4	10,3	10,8	22,9	14,5	3,6	
2002 - Março.....	18,9	16,6	21,7	47,6	29,6	15,4	10,9	11,3	24,1	15,2	3,7	
2003 - Março.....	20,6	17,4	24,5	55,4	30,7	16,5	12,2	11,4	26,6	16,2	4,4	
2004 - Março.....	21,3	18,5	24,5	60,1	32,9	17,1	12,7	11,7	27,4	17,0	4,4	
<b>2005</b>												
Março.....	18,3	15,6	21,2	56,0	30,3	15,2	8,4	9,0	24,1	14,2	4,0	
Abril.....	18,7	15,8	21,9	52,7	29,6	16,3	9,5	9,5	24,5	14,7	4,0	
Maió.....	18,2	15,6	21,1	51,1	29,4	15,3	9,1	9,3	23,8	14,3	3,8	
Junho.....	17,7	14,7	21,0	51,0	28,0	14,8	9,4	8,6	23,6	13,8	3,9	
Julho.....	17,0	14,0	20,5	50,1	28,1	13,8	8,5	8,4	22,7	13,3	3,7	
Agosto.....	16,1	13,0	19,8	49,5	26,6	13,5	8,2	7,8	21,7	12,5	3,6	
Setembro.....	15,4	12,8	18,5	53,0	26,1	12,2	7,6	7,6	20,6	12,0	3,4	
Outubro.....	15,4	12,8	18,5	52,4	25,3	12,1	8,1	7,7	20,5	12,1	3,4	
Novembro.....	15,7	13,1	18,6	53,2	25,0	12,0	8,9	8,4	20,5	12,5	3,2	
Dezembro.....	15,4	12,9	18,2	49,4	24,8	12,1	8,7	8,1	20,2	12,5	3,2	
<b>2006</b>												
Janeiro.....	15,5	13,0	18,2	49,0	26,0	12,8	7,8	8,0	20,5	12,2	3,3	
Fevereiro.....	15,5	13,1	18,2	50,4	27,4	12,6	6,6	7,0	21,1	11,9	3,6	
Março.....	16,2	13,2	19,6	56,4	28,7	12,6	7,4	7,4	22,0	12,6	3,6	
<b>Varição Mensal:</b>												
Mar-06/Fev-06.....	4,5	0,8	7,7	11,9	4,7	0,0	12,1	5,7	4,3	5,9	0,0	
<b>Varição no Ano:</b>												
Mar-06/Dez-05.....	5,2	2,3	7,7	14,2	15,7	4,1	-14,9	-8,6	8,9	0,8	12,5	
<b>Varição Anual:</b>												
Mar-06/Mar-05.....	-11,5	-15,4	-7,5	0,7	-5,3	-17,1	-11,9	-17,8	-8,7	-11,3	-10,0	

Fonte: Fundação João Pinheiro (FJP), Centro de Estatística e Informações (CEI), Pesquisa de Emprego e Desemprego na Região Metropolitana de Belo Horizonte (PED/RMBH). Convênio FJP/DIEESE/SEADE/SINE-MG

**TABELA 4**  
**ÍNDICES DO NÍVEL DE OCUPAÇÃO, POR SETORES DE ATIVIDADE ECONÔMICA E POSIÇÃO NA OCUPAÇÃO**  
**REGIÃO METROPOLITANA DE BELO HORIZONTE (RMBH) - 1996-2006**

ESPECIFICAÇÃO	ÍNDICES DO NÍVEL DE OCUPAÇÃO												TOTAL DE AUTÔNOMOS
	TOTAL GERAL	SETORES DE ATIVIDADE ECONÔMICA					POSIÇÃO NA OCUPAÇÃO						
		INDÚSTRIA	CONSTR. CIVIL	COMÉRCIO	SERVIÇOS	OUTROS (2)	ASSALARIADOS (1)			SETOR PÚBLICO (3)			
							Total	c/ cart.	s/ cart.				
1996 - Março.....	91,2	95,0	97,6	96,4	87,4	93,2	94,0	92,7	93,4	90,2	99,0	81,5	
1997 - Março.....	95,3	105,0	108,1	96,0	89,2	102,3	97,2	96,2	95,5	98,8	100,5	84,2	
1998 - Março.....	96,5	103,3	107,3	101,2	92,3	93,8	97,4	97,9	99,2	92,7	95,2	90,0	
1999 - Março.....	93,4	95,8	103,2	91,1	91,5	96,0	92,7	91,6	93,1	86,0	95,7	93,3	
2000 - Março.....	97,6	99,6	96,8	101,6	96,8	94,3	98,8	98,6	99,4	95,7	99,0	95,6	
2001 - Março.....	102,8	102,1	107,3	98,8	103,6	102,3	103,0	105,0	106,9	97,6	95,7	104,7	
2002 - Março.....	103,5	96,3	89,5	109,3	107,0	97,7	107,2	108,6	107,1	114,6	101,0	101,5	
2003 - Março.....	107,5	112,5	93,5	106,0	110,8	96,0	110,6	113,2	110,5	123,8	101,4	105,0	
2004 - Março.....	110,4	114,2	87,1	112,1	113,4	104,5	112,9	115,7	116,5	112,8	102,9	111,4	
<b>2005</b>													
Março.....	116,9	106,3	91,9	124,2	123,2	108,0	120,4	121,9	125,0	109,8	114,3	115,8	
Abril.....	116,8	112,1	90,3	119,4	124,0	102,8	121,0	122,1	123,6	116,5	116,2	115,5	
Maió.....	117,7	116,3	89,5	121,8	123,3	106,3	121,2	123,1	125,7	112,8	113,3	118,2	
Junho.....	118,7	114,6	101,6	122,2	123,5	108,0	123,3	124,7	128,7	109,1	118,1	116,4	
Julho.....	119,4	117,9	103,2	125,0	123,3	105,7	123,7	126,4	131,9	104,9	114,8	119,4	
Agosto.....	121,6	117,5	107,3	127,4	127,0	102,3	127,5	129,4	133,6	112,8	121,0	119,6	
Setembro.....	122,1	123,8	102,4	127,0	126,8	103,4	127,1	129,8	134,2	112,2	117,1	120,8	
Outubro.....	123,1	125,0	106,5	129,0	126,4	108,0	128,4	131,6	134,7	119,5	116,7	118,5	
Novembro.....	123,6	128,8	108,9	126,2	126,5	109,1	127,8	131,4	135,0	117,1	113,8	121,1	
Dezembro.....	124,7	130,8	109,7	128,2	128,3	104,5	131,1	133,5	136,1	123,2	121,9	120,5	
<b>2006</b>													
Janeiro.....	124,2	129,2	108,1	126,2	129,8	98,9	132,5	134,8	137,1	125,6	125,2	117,6	
Fevereiro.....	123,7	127,9	105,6	124,6	129,9	98,9	133,9	135,5	138,5	123,8	128,6	110,6	
Março.....	123,6	127,1	102,4	117,7	131,1	104,5	133,2	135,1	139,0	119,5	126,7	111,4	
<b>Varição Mensal:</b>													
Mar-06/Fev-06.....	-0,1	-0,7	-3,1	-5,5	1,0	5,7	-0,5	-0,4	0,3	-3,4	-1,5	0,8	
<b>Varição no Ano:</b>													
Mar-06/Dez-05.....	-0,9	-2,9	-6,6	-8,2	2,2	0,0	1,6	1,2	2,2	-3,0	3,9	-7,5	
<b>Varição Anual:</b>													
Mar-06/Mar-05.....	5,7	19,6	11,4	-5,2	6,5	-3,2	10,6	10,8	11,2	8,9	10,8	-3,8	

Fonte: Fundação João Pinheiro (FJP), Centro de Estatística e Informações (CEI), Pesquisa de Emprego e Desemprego na Região Metropolitana de Belo Horizonte (PED/RMBH). Convênio FJP/DIEESE/SEADE/SINE-MG

Nota: índice: média de 2000 = 100.

(1) Exclui os empregados domésticos e inclui aqueles que não sabem a que setor pertence à empresa em que trabalham. (2) Inclui serviços domésticos, agricultura, pecuária e extração vegetal e outras atividades. (3) Inclui os estatutários e celetistas que trabalham em instituições públicas (governos Municipal, Estadual e Federal, empresas de economia mista, autarquias, fundações etc.).

**GRÁFICO 3**  
**VARIÇÃO DA OCUPAÇÃO, POR SETORES DE ATIVIDADE ECONÔMICA**  
**REGIÃO METROPOLITANA DE BELO HORIZONTE (RMBH) - 2005-2006**

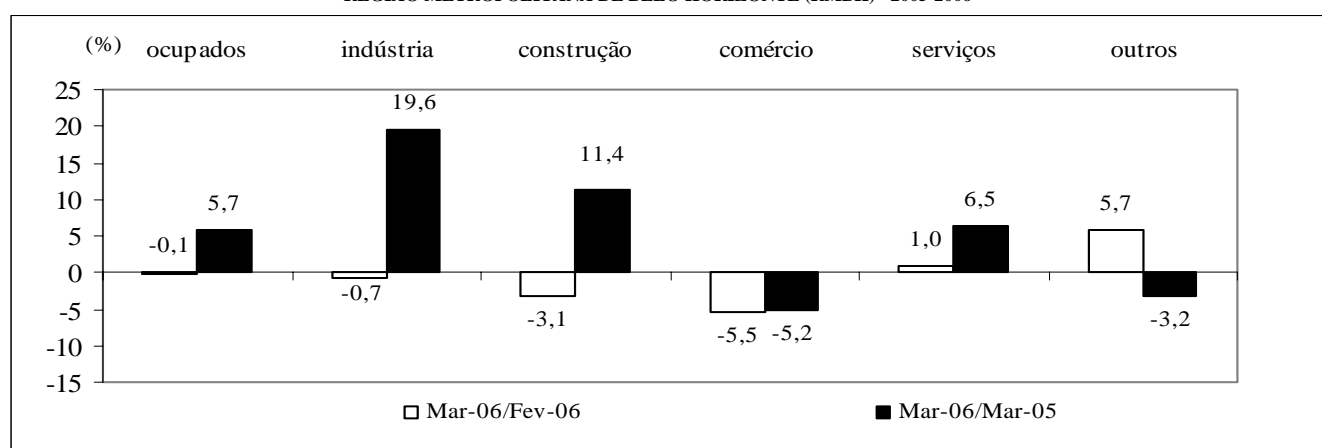

Fonte: Fundação João Pinheiro (FJP), Centro de Estatística e Informações (CEI), Pesquisa de Emprego e Desemprego na Região Metropolitana de Belo Horizonte (PED/RMBH). Convênio FJP/DIEESE/SEADE/SINE-MG Convênio FJP/DIEESE/SEADE/SINE-MG

**TABELA 5**  
**ÍNDICES DO NÍVEL DE OCUPAÇÃO, POR SUBSETORES DE ATIVIDADE ECONÔMICA**  
**REGIÃO METROPOLITANA DE BELO HORIZONTE (RMBH) - 1996-2006**

ESPECIFICAÇÃO	ÍNDICES DO NÍVEL DE OCUPAÇÃO (1)										
	INDÚSTRIA			SERVIÇOS							
	metal - mecânica	têxtil e vestuário	outras	transporte e armazenagem	especia- lizados	administração e util. públicas	alimen- tação	educação	saúde	reparação e limpeza	outros
1996 - Março.....	89,8	107,9	94,7	83,1	81,5	91,3	86,4	89,9	93,2	98,3	84,7
1997 - Março.....	117,0	115,8	92,1	91,6	85,2	91,3	81,6	95,5	100,0	103,3	83,6
1998 - Março.....	110,2	97,4	100,0	96,4	86,4	85,6	96,1	91,0	95,9	95,0	92,7
1999 - Março.....	93,2	97,4	97,4	85,5	86,4	92,3	87,4	97,8	104,1	71,7	94,9
2000 - Março.....	97,7	94,7	102,6	97,6	101,2	102,9	89,3	96,6	94,5	86,7	98,5
2001 - Março.....	106,8	102,6	98,2	110,8	116,0	96,2	91,3	97,8	112,3	116,7	101,8
2002 - Março.....	92,0	89,5	101,8	109,6	106,2	101,9	100,0	96,6	121,9	111,7	109,5
2003 - Março.....	111,4	107,9	114,9	113,3	121,0	105,8	84,5	105,6	121,9	98,3	120,4
2004 - Março.....	108,0	115,8	118,4	98,8	119,8	110,6	96,1	121,3	135,6	113,3	115,0
<b>2005</b>											
Março.....	101,1	113,2	107,9	109,6	119,8	128,8	101,0	111,2	145,2	128,3	131,4
Abril.....	105,7	115,8	115,8	112,0	117,3	126,0	101,0	114,6	138,4	135,0	134,3
Maió.....	110,2	113,2	121,9	106,0	119,8	124,0	100,0	115,7	143,8	133,3	132,8
Junho.....	109,1	107,9	121,1	118,1	125,9	121,2	99,0	125,8	142,5	125,0	128,5
Julho.....	114,8	107,9	123,7	126,5	122,2	114,4	100,0	124,7	141,1	121,7	129,9
Agosto.....	121,6	121,1	113,2	138,6	129,6	122,1	100,0	131,5	141,1	123,3	130,3
Setembro.....	121,6	139,5	120,2	128,9	134,6	122,1	98,1	129,2	138,4	128,3	132,1
Outubro.....	118,2	139,5	125,4	132,5	133,3	125,0	104,9	128,1	139,7	118,3	128,8
Novembro.....	118,2	134,2	135,1	122,9	125,9	122,1	113,6	127,0	145,2	120,0	130,7
Dezembro.....	114,8	136,8	141,2	126,5	117,3	123,1	107,8	132,6	152,1	106,7	138,7
<b>2006</b>											
Janeiro.....	114,8	139,5	136,8	128,9	134,6	125,0	103,9	131,5	157,5	110,0	136,5
Fevereiro.....	118,2	128,9	135,1	133,7	146,9	124,0	107,8	127,0	147,9	113,3	133,9
Março.....	122,7	118,4	133,3	132,5	151,9	124,0	115,5	129,2	142,5	133,3	130,3
<b>Varição Mensal:</b>											
Mar-06/Fev-06.....	3,8	-8,2	-1,3	-0,9	3,4	0,0	7,2	1,8	-3,7	17,6	-2,7
<b>Varição no Ano:</b>											
Mar-06/Dez-05.....	6,9	-13,5	-5,6	4,8	29,5	0,8	7,2	-2,5	-6,3	25,0	-6,1
<b>Varição Anual:</b>											
Mar-97/Mar-96.....	30,4	7,3	-2,8	10,1	4,5	0,0	-5,6	6,2	7,4	5,1	-1,3
Mar-98/Mar-97.....	-5,8	-15,9	8,6	5,3	1,4	-6,3	17,9	-4,7	-4,1	-8,1	10,9
Mar-99/Mar-98.....	-15,5	0,0	-2,6	-11,3	0,0	7,9	-9,1	7,4	8,6	-24,6	2,4
Mar-00/Mar-99.....	4,9	-2,7	5,4	14,1	17,1	11,5	2,2	-1,1	-9,2	20,9	3,8
Mar-01/Mar-00.....	9,3	8,3	-4,3	13,6	14,6	-6,5	2,2	1,2	18,8	34,6	3,3
Mar-02/Mar-01.....	-13,8	-12,8	3,6	-1,1	-8,5	6,0	9,6	-1,1	8,5	-4,3	7,5
Mar-03/Mar-02.....	21,0	20,6	12,9	3,3	14,0	3,8	-15,5	9,3	0,0	-11,9	10,0
Mar-04/Mar-03.....	-3,1	7,3	3,1	-12,8	-1,0	4,5	13,8	14,9	11,2	15,3	-4,5
Mar-05/mar-04.....	-6,3	-2,3	-8,9	11,0	0,0	16,5	5,1	-8,3	7,1	13,2	14,3
Mar-06/Mar-05.....	21,3	4,7	23,6	20,9	26,8	-3,7	14,4	16,2	-1,9	3,9	-0,8

Fonte: Fundação João Pinheiro (FJP), Centro de Estatística e Informações (CEI), Pesquisa de Emprego e Desemprego na Região Metropolitana de Belo Horizonte (PED/RMBH). Convênio FJP/DIEESE/SEADE/SINE-MG

Nota: índice: média de 2000 = 100.

(1) A agregação dos subsetores apresenta a seguinte composição: Metal-mecânica: metalúrgica, mecânica, material eletro-eletrônico e material de transporte; Têxtil e Vestuário: inclui calçados e artefatos de tecidos; outras indústrias: química, farmacêutica e plásticos e artefatos de borracha, alimentação, mobiliário e produtos de madeira, papel, papelão e cortiça, gráficas, vidros, cristais, espelhos e cerâmicas, materiais de construção, artesanato, outras indústrias de transformação e indústria extrativa mineral; administração e utilidade pública: serviços de utilidade pública e serviços de administração pública, forças armadas e polícia; outros serviços: serviços creditícios e financeiros, serviços auxiliares da atividade econômica, serviços pessoais, serviços de comunicações, diversões, radiodifusão e teledifusão, serviços comunitários, comércio e administração de valores imobiliários e de imóveis, oficinas de reparação mecânica e outros serviços.

**TABELA 6**  
**RENDIMENTO REAL MÉDIO DOS OCUPADOS E DOS ASSALARIADOS, NO TRABALHO PRINCIPAL**  
**REGIÃO METROPOLITANA DE BELO HORIZONTE (RMBH) - 1996-2006**

ESPECIFICAÇÃO (1)	RENDIMENTO REAL MÉDIO (2)			
	OCUPADOS (3)		ASSALARIADOS (4)	
	média	índice (5)	média	índice (5)
1996 - Fevereiro.....	1.005	113,9	992	107,9
1997 - Fevereiro.....	1.000	113,4	975	106,0
1998 - Fevereiro.....	971	110,0	961	104,5
1999 - Fevereiro.....	950	107,7	976	106,2
2000 - Fevereiro.....	912	103,4	933	101,5
2001 - Fevereiro.....	899	101,9	933	101,6
2002 - Fevereiro.....	899	101,9	946	103,0
2003 - Fevereiro.....	857	97,1	868	94,5
2004 - Fevereiro.....	804	91,1	865	94,1
<b>2005</b>				
Fevereiro.....	772	87,4	808	87,9
Março.....	792	89,8	843	91,7
Abril.....	772	87,4	824	89,6
Mai.....	784	88,8	833	90,6
Junho.....	763	86,5	794	86,4
Julho.....	780	88,5	823	89,5
Agosto.....	792	89,7	828	90,1
Setembro.....	798	90,5	855	93,0
Outubro.....	807	91,5	862	93,8
Novembro.....	819	92,8	884	96,2
Dezembro.....	821	93,1	874	95,1
<b>2006</b>				
Janeiro.....	853	96,7	898	97,6
Fevereiro.....	849	96,2	890	96,9
<b>Varição Mensal:</b>				
Fev-06/Jan-06.....		-0,5		-0,8
<b>Varição no Ano:</b>				
Fev-06/Dez-05.....		3,3		1,8
<b>Varição Anual:</b>				
Fev-06/Fev-05.....		10,0		10,2

Fonte: Fundação João Pinheiro (FJP), Centro de Estatística e Informações (CEI), Pesquisa de Emprego e Desemprego na Região Metropolitana de Belo Horizonte (PED/RMBH). Convênio FJP/DIEESE/SEADE/SINE-MG

(1) O mês indicado refere-se ao último do trimestre considerado. (2) Inflator utilizado: IPCA-BH (IPEAD). Valores em R\$ do último mês referido. (3) Exclusivos os assalariados e empregados domésticos mensalistas que não tiveram remuneração no mês, os trabalhadores familiares sem remuneração salarial e os trabalhadores que ganharam exclusivamente em espécie ou benefício. (4) Exclui os assalariados que não tiveram remuneração no mês. (5) Índice: Média de 2000 = 100.

**GRÁFICO 4**  
**RENDIMENTO REAL MÉDIO DOS OCUPADOS E DOS ASSALARIADOS, NO TRABALHO PRINCIPAL**  
**REGIÃO METROPOLITANA DE BELO HORIZONTE (RMBH) - 2005-2006**

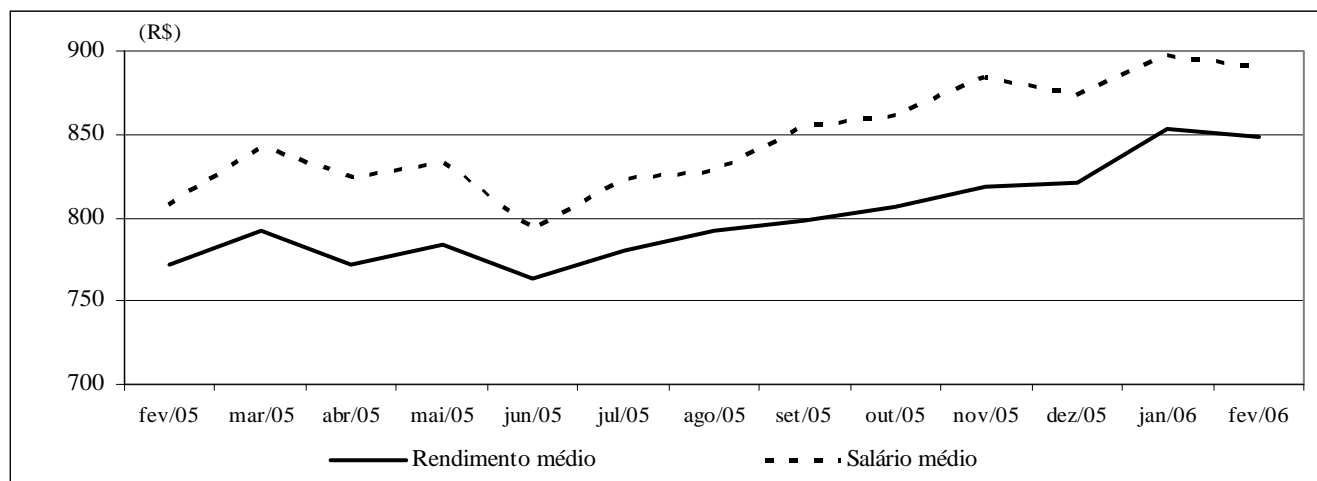

Fonte: Fundação João Pinheiro (FJP), Centro de Estatística e Informações (CEI), Pesquisa de Emprego e Desemprego na Região Metropolitana de Belo Horizonte (PED/RMBH). Convênio FJP/DIEESE/SEADE/SINE-MG

**TABELA 7**  
**RENDIMENTO REAL DOS PERCENTIS DE OCUPADOS E ASSALARIADOS, NO TRABALHO PRINCIPAL**  
**REGIÃO METROPOLITANA DE BELO HORIZONTE (RMBH) - 1996-2006**

ESPECIFICAÇÃO (1)	RENDIMENTO REAL (2)									
	OCUPADOS (3)					ASSALARIADOS (4)				
	10% mais pobres ganham até	25% mais pobres ganham até	50% ganham até	25% mais ricos ganham acima de	10% mais ricos ganham acima de	10% mais pobres ganham até	25% mais pobres ganham até	50% ganham até	25% mais ricos ganham acima de	10% mais ricos ganham acima de
1996 - Fevereiro.....	200	299	552	1.097	2.259	233	349	589	1.051	2.159
1997 - Fevereiro.....	203	322	549	1.099	2.289	259	363	587	1.059	2.177
1998 - Fevereiro.....	207	324	533	1.045	2.245	252	366	589	1.048	1.988
1999 - Fevereiro.....	222	337	514	1.024	2.192	262	377	598	1.079	2.106
2000 - Fevereiro.....	213	314	505	993	2.012	249	357	559	993	1.947
2001 - Fevereiro.....	224	314	516	979	2.064	254	365	578	1.037	1.995
2002 - Fevereiro.....	251	320	522	986	1.996	262	365	557	1.047	1.960
2003 - Fevereiro.....	227	294	482	906	1.909	247	342	494	919	1.813
2004 - Fevereiro.....	245	314	467	888	1.800	276	350	542	938	1.815
<b>2005</b>										
Fevereiro.....	223	304	473	826	1.623	276	359	523	848	1.590
Março.....	206	303	478	850	1.755	274	361	521	879	1.758
Abril.....	198	306	465	844	1.745	273	362	517	894	1.748
Mai.....	203	310	472	860	1.735	284	368	520	892	1.735
Junho.....	217	308	466	828	1.587	297	362	518	871	1.553
Julho.....	224	310	492	860	1.583	310	372	528	888	1.652
Agosto.....	224	310	499	860	1.601	310	380	528	894	1.652
Setembro.....	220	311	506	884	1.600	310	387	538	910	1.754
Outubro.....	233	317	505	883	1.632	309	386	542	931	1.717
Novembro.....	250	316	507	907	1.734	308	380	541	952	1.882
Dezembro.....	269	321	503	942	1.790	306	386	544	980	1.837
<b>2006</b>										
Janeiro.....	286	321	499	966	1.908	303	384	543	977	1.921
Fevereiro.....	298	336	502	950	1.807	301	393	562	970	1.773

Fonte: Fundação João Pinheiro (FJP), Centro de Estatística e Informações (CEI), Pesquisa de Emprego e Desemprego na Região Metropolitana de Belo Horizonte (PED/RMBH). Convênio FJP/DIEESE/SEADE/SINE-MG

(1) O mês indicado refere-se ao último do trimestre considerado. (2) Inflator utilizado: IPCA-BH (IPEAD). Valores em R\$ do último mês referido. (3) Exclui os assalariados e os empregados domésticos mensalistas que não tiveram remuneração no mês, os trabalhadores familiares sem remuneração salarial e os trabalhadores que ganharam exclusivamente em espécie ou benefício. (4) Exclui os assalariados que não tiveram remuneração no mês.

**TABELA 8**  
**ÍNDICES DO RENDIMENTO REAL DOS PERCENTIS DE OCUPADOS E ASSALARIADOS, NO TRABALHO PRINCIPAL**  
**REGIÃO METROPOLITANA DE BELO HORIZONTE (RMBH) - 1996-2006**

ESPECIFICAÇÃO (1)	RENDIMENTO REAL (2)									
	OCUPADOS (3)					ASSALARIADOS (4)				
	10% mais pobres ganham até	25% mais pobres ganham até	50% ganham até	25% mais ricos ganham acima de	10% mais ricos ganham acima de	10% mais pobres ganham até	25% mais pobres ganham até	50% ganham até	25% mais ricos ganham acima de	10% mais ricos ganham acima de
1996 - Fevereiro.....	89,2	96,7	109,6	114,2	115,9	91,8	96,5	105,5	103,8	111,4
1997 - Fevereiro.....	90,9	104,0	109,0	114,5	117,4	102,1	100,5	105,3	104,6	112,3
1998 - Fevereiro.....	92,6	104,7	105,8	108,8	115,2	99,3	101,4	105,6	103,5	102,6
1999 - Fevereiro.....	99,3	109,1	102,0	106,7	112,5	103,2	104,5	107,1	106,5	108,7
2000 - Fevereiro.....	95,4	101,3	100,2	103,4	103,3	98,3	98,9	100,2	98,1	100,4
2001 - Fevereiro.....	133,3	134,6	135,8	135,2	139,2	133,5	134,5	136,9	135,7	136,3
2002 - Fevereiro.....	112,1	103,4	103,7	102,6	102,4	103,2	101,0	99,9	103,4	101,1
2003 - Fevereiro.....	101,4	94,9	95,6	94,4	98,0	97,3	94,6	88,5	90,7	93,5
2004 - Fevereiro.....	109,6	101,5	92,7	92,5	92,3	108,6	97,0	97,1	92,6	93,6
<b>2005</b>										
Fevereiro.....	99,6	98,3	93,9	86,0	83,3	108,6	99,4	93,8	83,8	82,1
Março.....	92,0	97,9	94,9	88,5	90,0	108,1	99,9	93,3	86,8	90,7
Abril.....	88,3	98,7	92,3	87,9	89,5	107,5	100,2	92,7	88,3	90,2
Mai.....	90,7	100,1	93,6	89,6	89,0	112,0	101,8	93,2	88,1	89,5
Junho.....	97,2	99,6	92,4	86,2	81,4	116,9	100,3	92,8	86,0	80,1
Julho.....	100,0	100,1	97,7	89,6	81,2	122,0	102,9	94,6	87,7	85,2
Agosto.....	100,1	100,1	99,0	89,6	82,1	122,1	105,3	94,6	88,2	85,2
Setembro.....	98,4	100,3	100,3	92,0	82,1	122,0	107,2	96,4	89,9	90,5
Outubro.....	104,4	102,4	100,2	91,9	83,7	121,8	107,0	97,1	91,9	88,6
Novembro.....	111,7	102,0	100,5	94,4	88,9	121,3	105,3	97,0	94,0	97,1
Dezembro.....	120,1	103,8	99,9	98,0	91,9	120,6	107,0	97,6	96,7	94,8
<b>2006</b>										
Janeiro.....	128,0	103,4	99,0	100,6	97,9	119,5	106,4	97,4	96,5	99,1
Fevereiro.....	133,2	108,5	99,6	98,9	92,7	118,7	108,9	100,8	95,8	91,5
<b>Varição Mensal:</b>										
Fev-06/Jan-06.....	4,0	5,0	0,6	-1,7	-5,3	-0,7	2,3	3,5	-0,7	-7,7
<b>Varição no Ano:</b>										
Fev-06/Dez-05.....	10,9	4,6	-0,3	0,9	0,9	-1,6	1,7	3,3	-0,9	-3,5
<b>Varição Anual:</b>										
Fev-97/Fev-96.....	1,9	7,6	-0,5	0,2	1,3	11,2	4,1	-0,2	0,8	0,8
Fev-98/Fev-97.....	1,9	0,6	-3,0	-4,9	-1,9	-2,7	0,8	0,3	-1,0	-8,7
Fev-99/Fev-98.....	7,1	4,2	-3,6	-2,0	-2,4	3,8	3,1	1,4	2,9	6,0
Fev-00/Fev-99.....	-3,9	-7,1	-1,8	-3,1	-8,2	-4,7	-5,4	-6,5	-7,9	-7,6
Fev-01/Fev-00.....	39,8	32,9	35,5	30,8	34,8	35,9	36,0	36,7	38,4	35,7
Fev-02/Fev-01.....	-15,9	-23,2	-23,7	-24,1	-26,4	-22,7	-24,9	-27,0	-23,8	-25,8
Fev-03/Fev-02.....	-9,6	-8,2	-7,8	-8,1	-4,3	-5,7	-6,3	-11,4	-12,2	-7,5
Fev-04/Fev-03.....	8,1	6,9	-3,0	-2,0	-5,8	11,6	2,5	9,7	2,1	0,1
Fev-05/Fev-04.....	-9,1	-3,1	1,2	-7,1	-9,8	0,0	2,4	-3,5	-9,6	-12,4
Fev-06/Fev-05.....	33,7	10,4	6,1	15,1	11,3	9,2	9,6	7,5	14,4	11,5

Fonte: Fundação João Pinheiro (FJP), Centro de Estatística e Informações (CED), Pesquisa de Emprego e Desemprego na Região Metropolitana de Belo Horizonte (PED/RMBH). Convênio FJP/DIEESE/SEADE/SINE-MG

(1) O mês indicado refere-se ao último do trimestre considerado. (2) Inflator utilizado: IPCA-BH (IPEAD). Índice: Média 2000=100. (3) Exclui os assalariados e os empregados domésticos mensalistas que não tiveram remuneração no mês, os trabalhadores familiares sem remuneração salarial e os trabalhadores que ganharam exclusivamente em espécie ou benefício. (4) Exclui os assalariados que não tiveram remuneração no mês.

**TABELA 9**  
**ÍNDICES DO EMPREGO, DO RENDIMENTO REAL MÉDIO E DA MASSA DE RENDIMENTOS**  
**REAIS DOS OCUPADOS E DOS ASSALARIADOS, NO TRABALHO PRINCIPAL**  
**REGIÃO METROPOLITANA DE BELO HORIZONTE (RMBH) - 1996-2006 (1)**

ESPECIFICAÇÃO (2)	OCUPAÇÃO (3)			ASSALARIADOS (4)		
	emprego	rendimento real	massa de rendimentos	emprego	salário real	massa de rendimentos
1996 - Fevereiro.....	91,1	113,9	103,7	93,7	108,1	101,3
1997 - Fevereiro.....	95,3	112,6	107,3	96,5	105,4	101,7
1998 - Fevereiro.....	97,0	109,9	106,7	96,9	104,7	101,4
1999 - Fevereiro.....	95,1	107,9	102,6	94,2	106,5	100,3
2000 - Fevereiro.....	98,6	103,3	101,9	100,1	101,4	101,6
2001 - Fevereiro.....	102,9	101,5	104,4	103,2	101,3	104,6
2002 - Fevereiro.....	104,4	102,1	106,6	107,2	103,0	110,5
2003 - Fevereiro.....	108,8	97,7	106,3	110,2	95,2	104,9
2004 - Fevereiro.....	110,6	91,8	101,5	111,7	95,0	106,1
<b>2005</b>						
Fevereiro.....	117,4	87,8	103,0	120,5	88,3	106,4
Março.....	117,4	90,2	105,9	120,3	92,4	111,2
Abril.....	117,3	87,8	102,9	120,9	90,1	108,9
Maió.....	118,2	89,1	105,4	121,1	91,2	110,4
Junho.....	119,2	87,2	103,9	123,2	87,2	107,4
Julho.....	119,9	89,1	106,9	123,6	90,4	111,8
Agosto.....	122,2	90,6	110,8	127,4	91,3	116,4
Setembro.....	122,8	91,2	112,0	126,9	94,0	119,3
Outubro.....	123,8	92,5	114,5	128,3	95,2	122,2
Novembro.....	124,1	93,5	116,1	127,7	97,3	124,3
Dezembro.....	125,2	93,6	117,3	130,9	96,0	125,7
<b>2006</b>						
Janeiro.....	124,8	97,0	121,0	132,4	98,1	129,9
Fevereiro.....	124,3	96,7	120,2	133,8	97,4	130,3
<b>Varição Mensal:</b>						
Fev-06/Jan-06.....	-0,4	-0,3	-0,7	1,1	-0,7	0,3
<b>Varição no Ano:</b>						
Fev-06/Dez-05.....	-0,7	3,3	2,5	2,2	1,5	3,7
<b>Varição Anual:</b>						
Fev-97/Fev-96.....	4,6	-1,1	3,5	3,0	-2,5	0,4
Fev-98/Fev-97.....	1,8	-2,4	-0,6	0,4	-0,7	-0,3
Fev-99/Fev-98.....	-2,0	-1,8	-3,8	-2,8	1,7	-1,1
Fev-00/Fev-99.....	3,7	-4,3	-0,7	6,3	-4,8	1,3
Fev-01/Fev-00.....	4,4	-1,7	2,5	3,1	-0,1	3,0
Fev-02/Fev-01.....	1,5	0,6	2,1	3,9	1,7	5,6
Fev-03/Fev-02.....	4,2	-4,3	-0,3	2,8	-7,6	-5,1
Fev-04/Fev-03.....	1,7	-6,0	-4,5	1,4	-0,2	1,1
Fev-05/Fev-04.....	6,1	-4,4	1,5	7,9	-7,1	0,3
Fev-06/Fev-05.....	5,9	10,1	16,7	11,0	10,3	22,5

Fonte: Fundação João Pinheiro (FJP), Centro de Estatística e Informações (CEI), Pesquisa de Emprego e Desemprego na Região Metropolitana de Belo Horizonte (PED/RMBH), Convênio FJP/DIEESE/SEADE/SINE-MG

(1) Inflator utilizado: IPCA-BH (IPEAD). Índice: Média 2000 = 100. (2) O mês indicado refere-se ao último do trimestre considerado. (3) Inclui os assalariados e os empregados domésticos mensalistas que não tiveram remuneração no mês, exclui os trabalhadores familiares sem remuneração salarial e os trabalhadores que ganharam exclusivamente em espécie ou benefício. (4) Inclui os assalariados que não tiveram remuneração no mês.

**TABELA 10**  
**RENDIMENTO REAL MÉDIO DOS ASSALARIADOS NO SETOR PRIVADO, POR SETORES DE ATIVIDADE ECONÔMICA**  
**E CARTEIRA DE TRABALHO ASSINADA E NÃO-ASSINADA PELO ATUAL EMPREGADOR**  
**REGIÃO METROPOLITANA DE BELO HORIZONTE (RMBH) - 1996-2006**

ESPECIFICAÇÃO (1)	RENDIMENTO REAL MÉDIO DOS ASSALARIADOS NO SETOR PRIVADO (2)					
	TOTAL (3)	SETOR DE ATIVIDADE (3)			CARTEIRA DE TRABALHO (4)	
		indústria	comércio	serviços	assinada	não-assinada
1996 - Fevereiro.....	837	1.035	775	782	905	537
1997 - Fevereiro.....	826	1.011	726	779	899	525
1998 - Fevereiro.....	827	1.039	706	807	891	531
1999 - Fevereiro.....	837	1.011	655	845	900	520
2000 - Fevereiro.....	801	909	686	802	865	504
2001 - Fevereiro.....	787	876	700	792	842	525
2002 - Fevereiro.....	796	913	668	801	845	599
2003 - Fevereiro.....	736	935	584	686	809	444
2004 - Fevereiro.....	751	904	603	736	795	554
<b>2005</b>						
Fevereiro.....	690	792	601	678	745	435
Março.....	709	875	558	690	763	472
Abril.....	709	842	579	692	760	478
Mai.....	719	885	607	693	774	450
Junho.....	700	785	620	701	754	433
Julho.....	704	820	594	707	757	458
Agosto.....	710	862	576	705	758	475
Setembro.....	730	907	571	723	774	514
Outubro.....	747	928	582	744	795	506
Novembro.....	767	896	628	766	814	540
Dezembro.....	752	880	643	742	802	511
<b>2006</b>						
Janeiro.....	759	854	636	757	809	515
Fevereiro.....	750	822	605	760	802	486

Fonte: Fundação João Pinheiro (FJP), Centro de Estatística e Informações (CEI), Pesquisa de Emprego e Desemprego na Região Metropolitana de Belo Horizonte (PED/RMBH). Convênio FJP/DIEESE/SEADE/SINE-MG

(1) O mês indicado refere-se ao último do trimestre considerado. (2) Inflator utilizado: IPCA-BH (IPEAD). Valores em R\$ do último mês referido. (3) Exclui os assalariados que não tiveram remuneração no mês. (4) Inclui aqueles que não sabem a que setor de atividade pertence à empresa em que trabalham.



**TABELA 11**  
**ÍNDICES DO RENDIMENTO REAL MÉDIO DOS ASSALARIADOS, NO SETOR PRIVADO, POR SETORES DE ATIVIDADE ECONÔMICA E CARTEIRA DE TRABALHO ASSINADA E NÃO-ASSINADA PELO ATUAL EMPREGADOR**  
**REGIÃO METROPOLITANA DE BELO HORIZONTE (RMBH) - 1996-2006**

ESPECIFICAÇÃO (1)	ÍNDICES DO RENDIMENTO REAL MÉDIO DOS ASSALARIADOS NO SETOR PRIVADO (2)					
	TOTAL (3)	SETOR DE ATIVIDADE (3)			CARTEIRA DE TRABALHO (4)	
		indústria	comércio	serviços	assinada	não-assinada
1996 - Fevereiro.....	106,1	114,0	112,7	100,7	105,8	107,7
1997 - Fevereiro.....	104,8	111,3	105,6	100,4	105,1	105,2
1998 - Fevereiro.....	104,9	114,5	102,7	103,8	104,2	106,5
1999 - Fevereiro.....	106,2	111,4	95,3	108,8	105,3	104,4
2000 - Fevereiro.....	101,5	100,1	99,8	103,2	101,2	101,0
2001 - Fevereiro.....	133,2	129,8	135,2	135,3	131,9	138,7
2002 - Fevereiro.....	100,9	100,6	97,2	103,2	98,9	120,2
2003 - Fevereiro.....	93,3	102,9	84,9	88,3	94,7	89,1
2004 - Fevereiro.....	95,2	99,6	87,6	94,8	93,0	111,1
<b>2005</b>						
Fevereiro.....	87,5	87,3	87,4	87,3	87,2	87,3
Março.....	89,9	96,4	81,1	88,8	89,3	94,7
Abril.....	89,9	92,8	84,2	89,1	88,9	95,8
Mai.....	91,2	97,5	88,2	89,3	90,6	90,3
Junho.....	88,8	86,5	90,1	90,3	88,2	86,9
Julho.....	89,3	90,3	86,3	91,0	88,6	91,9
Agosto.....	90,0	95,0	83,8	90,7	88,7	95,3
Setembro.....	92,6	99,9	83,1	93,1	90,6	103,1
Outubro.....	94,7	102,2	84,6	95,8	93,0	101,4
Novembro.....	97,2	98,7	91,3	98,7	95,2	108,3
Dezembro.....	95,4	96,9	93,4	95,5	93,8	102,5
<b>2006</b>						
Janeiro.....	96,2	94,1	92,5	97,4	94,6	103,3
Fevereiro.....	95,1	90,6	87,9	97,9	93,9	97,5
<b>Varição Mensal:</b>						
Fev-06/Jan-06.....	-1,2	-3,7	-4,9	0,4	-0,8	-5,6
<b>Varição no Ano:</b>						
Fev-06/Dez-05.....	-0,3	-6,5	-5,9	2,4	0,0	-4,9
<b>Varição Anual:</b>						
Fev-97/Fev-96.....	-1,3	-2,4	-6,3	-0,4	-0,7	-2,3
Fev-98/Fev-97.....	0,2	2,8	-2,7	3,5	-0,9	1,2
Fev-99/Fev-98.....	1,2	-2,7	-7,2	4,8	1,1	-1,9
Fev-00/Fev-99.....	-4,4	-10,2	4,8	-5,2	-3,9	-3,2
Fev-01/Fev-00.....	31,2	29,7	35,4	31,1	30,2	37,3
Fev-02/Fev-01.....	-24,2	-22,5	-28,1	-23,8	-25,0	-13,3
Fev-03/Fev-02.....	-7,5	2,3	-12,7	-14,4	-4,2	-25,9
Fev-04/Fev-03.....	2,1	-3,2	3,2	7,3	-1,8	24,7
Fev-05/Fev-04.....	-8,1	-12,4	-0,2	-7,9	-6,3	-21,5
Fev-06/Fev-05.....	8,7	3,8	0,5	12,1	7,7	11,8

Fonte: Fundação João Pinheiro (FJP), Centro de Estatística e Informações (CEI), Pesquisa de Emprego e Desemprego na Região Metropolitana de Belo Horizonte (PED/RMBH). Convênio FJP/DIEESE/SEADE/SINE-MG

(1) O mês indicado refere-se ao último do trimestre considerado. (2) Inflator utilizado: IPCA-BH (IPEAD). Índice: Média 2000 =100. (3) Exclui os assalariados que não tiveram remuneração no mês. (4) Inclui aqueles que não sabem a que setor de atividade pertence à empresa em que trabalham.

**TABELA 12**  
**RENDIMENTO NOMINAL MENSAL MÉDIO E MEDIANO DOS OCUPADOS E DOS ASSALARIADOS, NO TRABALHO PRINCIPAL**  
**REGIÃO METROPOLITANA DE BELO HORIZONTE (RMBH) - 1996-2006**

ESPECIFICAÇÃO (1)	RENDIMENTO NOMINAL			
	OCUPADOS (2)		ASSALARIADOS (3)	
	médio	mediano	médio	mediano
1996 - Fevereiro.....	517	270	505	285
1997 - Fevereiro.....	547	300	512	320
1998 - Fevereiro.....	560	307	555	350
1999 - Fevereiro.....	537	300	565	350
2000 - Fevereiro.....	552	300	555	330
2001 - Fevereiro.....	590	346	608	400
2002 - Fevereiro.....	608	360	641	400
2003 - Fevereiro.....	633	370	676	400
2004 - Fevereiro.....	658	400	721	445
<b>2005</b>				
Fevereiro.....	684	420	738	480
Março.....	817	490	880	500
Abril.....	706	420	739	500
Mai.....	737	450	782	500
Junho.....	769	480	781	500
Julho.....	762	500	828	534
Agosto.....	769	470	797	500
Setembro.....	790	500	860	530
Outubro.....	792	500	854	548
Novembro.....	810	480	870	502
Dezembro.....	812	500	846	550
<b>2006</b>				
Janeiro.....	911	500	948	560
Fevereiro.....	814	500	868	570

Fonte: Fundação João Pinheiro (FJP), Centro de Estatística e Informações (CEI), Pesquisa de Emprego e Desemprego na Região Metropolitana de Belo Horizonte (PED/RMBH). Convênio FJP/DIEESE/SEADE/SINE-MG

(1) O mês indicado refere-se ao mês do rendimento. (2) Excluídos os assalariados e empregados domésticos mensais que não tiveram remuneração no mês, os trabalhadores familiares sem remuneração salarial e os trabalhadores que ganharam exclusivamente em espécie ou benefício. (3) Excluídos os assalariados que não tiveram remuneração no mês.

**MINISTÉRIO DO TRABALHO /  
CODEFAT / SECRETARIA DE  
POLÍTICAS DE EMPREGO E  
SALÁRIO**

**MINISTRO**

*Luiz Marinho*

**GOVERNO DO ESTADO DE MINAS  
GERAIS**

**GOVERNADOR**

*Aécio Neves da Cunha*

**SECRETARIA DE ESTADO DE  
DESENVOLVIMENTO SOCIAL E  
ESPORTES**

**SECRETÁRIO**

*Marcos Montes Cordeiro*

**SUBSECRETARIA DO  
TRABALHO E ASSISTÊNCIA  
SOCIAL**

**SUBSECRETÁRIO**

*Wander José Goddard Borges*

**SUPERINTENDENTE DE  
TRABALHO E RENDA**

*Profª Carmem Rocha Dias*

**DIRETORA DE EMPREGO E  
RENDA / COORDENADORA  
ESTADUAL DO SINE-MG**

*Lígia de Oliveira Lara*

**SECRETARIA DE ESTADO DE  
PLANEJAMENTO E GESTÃO  
SECRETÁRIO**

*Antônio Augusto Junho Anastasia*

**FUNDAÇÃO JOÃO PINHEIRO (FJP)  
PRESIDENTE**

*Amílcar Viana Martins Filho*

**CENTRO DE ESTATÍSTICA E  
INFORMAÇÕES (CEI)**

**DIRETORA**

*Laura Maria Irene De Michelis  
Mendonça*

**FUNDAÇÃO SISTEMA ESTADUAL  
DE ANÁLISE DE DADOS (SEADE)  
DIRETORA EXECUTIVA**

*Felícia Reicher Madeira*

**DEPARTAMENTO INTERSINDI-  
CAL DE ESTATÍSTICA E ESTUDOS  
SÓCIO-ECONÔMICOS (DIEESE)**

**PRESIDENTE**

*Carlos Andreu Ortiz*

**DIRETOR TÉCNICO**

*Clemente Ganz Lucio*

**SUPERVISOR TÉCNICO  
REGIONAL**

*Maria de Fátima Laje Guerra*

## *Equipe Técnica*

**COORDENAÇÃO TÉCNICA:** Plínio de Campos Souza (FJP/CEI),  
Maria de Fátima Laje Guerra (DIEESE).

**COORDENAÇÃO ADMINISTRATIVA E FINANCEIRA –**  
**Coordenador:** Eustáquio Mário R. Braga – **Assistente**  
**Administrativa:** Natália Chaves Cidrão – **Apoio Administrativo:**  
Mariana Batista de Oliveira Porto, Tasciane da Silva Cândido.

**ESTATÍSTICA E PROCESSAMENTO DE DADOS –**  
**Coordenadora:** Maria Ramos de Souza. – **Técnicas:** Cleonice  
Ramos de Souza, Lívia Cristina Rosa Cruz.

**ANÁLISE DOS RESULTADOS: Analistas:** Kátia Barrio Castro.

**LEVANTAMENTO DE CAMPO - Coordenador:** Tarcízio Alves  
de Souza - **Controle da Amostra:** Leonardo Junio dos Santos  
Nascimento - **Controle de Qualidade (Checagem e Crítica):** José  
Assis do Nascimento Filho, Rosana Aparecida Gualberto – **Controle**  
**de Digitação:** Igor de Campos Fontes.

**CHECAGEM:** Ari Pereira da Costa, Caio Márcio Marinho, Cleide  
Campolina Leroy, Eduardo Delfino do Nascimento Neto.

**CRÍTICA:** Ana Morena Avelino Cardoso, Elaine Ramos de Jesus,  
Elizabeth Akiko Nomura, João Ricardo Pereira Brito Machado, Maria  
Iria Soares, Reinaldo Sales Leite, Vanda de Carvalho.

**SUPERVISÃO DE COLETA:** Águeda Aparecida Ribeiro de Lima,  
Ana Luiza Rocha dos Santos Souza Galliac, Ana Paula de Araújo  
Gonçalves, Daniela Maria Araújo Mendonça Lima, Mauro de  
Oliveira Pessoa, Mônica Leila de Oliveira Correia Lima.

**ENTREVISTADORES:** Andréia Pereira Silva, Ângela Aparecida  
Ventura, Célio Leandro de Oliveira, Celso Luís Welter, Clydnea  
Passos da Costa, Daniel Campos Guimarães, Eliseu José Ferreira,  
Francisco Laudemiro de Almeida, Geraldo Magela Mota Jardim,  
Jaqueline Maria dos Santos, João Afonso Rabelo, José Luiz Mendes  
dos Santos, Judas Tadeu Soares de Faria, Laura Borges de Souza  
Pimenta, Marcelo Lukas de Castro Ligório, Maria Ângela de Castro  
Gomes, Maria da Penha Pereira Macedo, Paula Aparecida Lopes,  
Ricardo Augusto dos Santos, Rita Arlinda Gomes Assis, Rosângela  
Aparecida Oliveira, Roselene Gomes Dias, Roseli Ribeiro dos Santos,  
Rubens Batista Lisboa, Tânia Costa Ferreira, Teresa Cristina Soeiro  
Pinto, Zilma Aparecida Alves Santos.

**AMOSTRA:** Nathália Barbosa de Castro Campos.

**DIGITAÇÃO E ENTRADA DE DADOS:** Paulo Roberto Rocha dos  
Santos Souza Galliac.

**COLABORAÇÃO:** Danilo Gomes de Freitas, Maria Bernadette  
Araujo, Nícia Raies Moreira de Souza.

**ESTAGIÁRIOS:** Ana Flávia da Silva Luz, Bárbara Avelino  
Cardoso, Bruno Ramos de Souza, Douglas Ribeiro de Oliveira, Lucas  
Otávio de Oliveira, Mário Betânio Neves da Rocha.

**CONCEITOS E METODOLOGIA:** SEADE e DIEESE.

**ELABORAÇÃO DO PLANO AMOSTRAL:** Renato Martins  
Assunção (Instituto de Ciências Exatas da Universidade Federal de  
Minas Gerais - ICEX/UFMG).

**NÚCLEO DE DISSEMINAÇÃO DE INFORMAÇÕES (NDI) –**  
**Coordenador:** Leandro Augusto Neves - José Mário Lemes da Silva.

**ASSESSORIA DE COMUNICAÇÃO SOCIAL – Assessora-  
Chefe:** Lucilene Gonçalves - **Jornalista Responsável:** Francisco  
Batista Teixeira.

**PRODUÇÃO EDITORIAL:** Jussara Maria Januzzi.

**PROJETO GRÁFICO E EDITORAÇÃO ELETRÔNICA:** João  
Bosco Assunção.

**IMPRESSÃO E ENCADERNAÇÃO:** FJP/Divisão de Serviços  
Gráficos/Lerbach Copiadora Digital.



<b>SECRETARIA DE ESTADO DE DESENVOLVIMENTO SOCIAL E ESPORTES</b>	<b>FUNDAÇÃO JOÃO PINHEIRO</b>	<b>DIEESE</b>
<p>Rua Martim de Carvalho, 94 Santo Agostinho CEP. 30190-090 Belo Horizonte - MG Fone: (31) 3292-2000 Fax: (31) 3275-2799 <a href="mailto:sineng@sedese.mg.gov.br">sineng@sedese.mg.gov.br</a> <a href="mailto:asscom@sedese.mg.gov.br">asscom@sedese.mg.gov.br</a></p>	<p>Alameda das Acácias, 70 São Luís / Pampulha CEP. 31275-150 Belo Horizonte - MG Fone: (31) 3448-9719/ 3448-9557 Fax: (31) 3448-9614 / 3448-9546 <a href="http://www.fjp.mg.gov.br">www.fjp.mg.gov.br</a> <a href="mailto:cei.ndi@fjp.mg.gov.br">cei.ndi@fjp.mg.gov.br</a></p>	<p>Escritório Regional de MG Rua Curitiba, 1269 – 9º andar Centro - CEP. 30170-121 Belo Horizonte - MG Fone: (31) 3222-9395 Fax: (31) 3222-9787 <a href="http://www.dieese.org.br">www.dieese.org.br</a> <a href="mailto:ermg@dieese.org.br">ermg@dieese.org.br</a></p>