



## Boletim Pesquisa de Emprego e Desemprego na Região Metropolitana de Belo Horizonte PED/RMBH



ANO 13 – N.º 01 – Janeiro 2006

**TAXA DE  
DESEMPREGO  
PERMANECE  
RELATIVAMENTE  
ESTÁVEL NA  
RMBH**

**J A N E I R O**  
TAXA DE  
DESEMPREGO  
15,5%

**SUMÁRIO**  
Desemprego, 2  
Ocupação, 3  
Rendimentos, 4  
Principais Conceitos, 6  
Principais Indicadores, 6  
Notas Metodológicas, 6  
Anexo Estatístico, 7

As informações levantadas pela Pesquisa de Emprego e Desemprego na Região Metropolitana de Belo Horizonte (PED/RMBH) indicaram relativa estabilidade na taxa de desemprego total em janeiro, a qual passou de 15,4% em dezembro para os atuais 15,5% da População Economicamente Ativa (PEA). Com 1 mil indivíduos a mais, o contingente de desempregados ficou estimado em 377 mil pessoas. Esse resultado foi decorrente da retração no nível ocupacional (8 mil), praticamente contrabalançada pela saída de pessoas da PEA no período (7 mil).

Neste mês, o número de ocupados na RMBH foi estimado em 2 milhões e 56 mil indivíduos, 8 mil a menos em relação a dezembro de 2005. Nos serviços domésticos, houve perda de 13 mil postos; no comércio, de 5 mil; na indústria, de 4 mil; e na construção civil, de 2 mil. Entretanto, nos serviços houve incremento de 13 mil ocupações e no agregado “outros setores” de 3 mil, suplantando em parte, a retração nos demais setores de atividade. Com relação à posição na ocupação, assim como no mês anterior, houve aumento de assalariados, no setor público (7 mil) e no setor privado com carteira assinada (7 mil) e sem carteira (4 mil), mas retrações nas outras formas de trabalho.

Em dezembro de 2005, o rendimento real médio dos ocupados permaneceu relativamente estável (0,3%) em relação a novembro, ao passar de R\$809, para R\$811. O salário real médio sofreu retração de 1,1%, ao passar de R\$874, em novembro, para os atuais R\$864.



PLANEJAMENTO E GESTÃO  
DESENVOLVIMENTO SOCIAL  
E ESPORTES  
SUBSECRETARIA DE  
TRABALHO E ASSISTÊNCIA  
SOCIAL

Construindo um novo tempo



**FUNDAÇÃO JOÃO PINHEIRO**  
Governo de Minas Gerais

**F A T**  
AMPARO AO  
TRABALHADOR



Fundação  
Sistema  
Estadual de  
Análise de Dados

MINISTÉRIO DO  
TRABALHO E EMPREGO

**TABELA A**  
**POPULAÇÃO ECONOMICAMENTE ATIVA, DESEMPREGADA E TAXAS DE DESEMPREGO**  
**REGIÃO METROPOLITANA DE BELO HORIZONTE (RMBH) - 2005-2006**

ESPECIFICAÇÃO	2005		2006	VARIÇÕES ABSOLUTAS	
	janeiro	dezembro	janeiro	janeiro-06/dezembro-05	janeiro-06/janeiro-05
Em 1.000 pessoas					
População Economicamente Ativa .....	2.373	2.440	2.433	-7	60
Desempregados					
Total .....	411	376	377	1	-34
Aberto .....	266	239	238	-1	-28
Oculto .....	145	137	139	2	-6
Taxas de Desemprego (% da PEA)					
Total .....	17,3	15,4	15,5	0,1	-1,8
Aberto .....	11,2	9,8	9,8	0,0	-1,4
Oculto.....	6,1	5,6	5,7	0,1	-0,4

Fonte: Fundação João Pinheiro (FJP), Centro de Estatística e Informações (CEI). Convênio FJP/DIEESE/SEADE/SINE-MG

## Desemprego

- Entre dezembro e janeiro, a taxa de desemprego total na RMBH sofreu variação de 0,6%, ao passar de 15,4% da PEA para os atuais 15,5%. O contingente de desempregados ficou estimado em 377 mil pessoas, 1 mil a mais em relação ao mês anterior. A saída de 7 mil pessoas da PEA praticamente contrabalançou a retração de 8 mil ocupações ocorridas no período.
- A relativa estabilidade da taxa de desemprego total na RMBH ocorreu em função de comportamentos semelhantes da taxa de desemprego oculto, que passou de 5,6% para 5,7% da PEA, e da taxa de desemprego aberto, que permaneceu estável em 9,8%.
- No município de Belo Horizonte houve decréscimo de 2,0% na taxa de desemprego total, resultado da retração de 2,1% na taxa de desemprego aberto e de 1,9% na taxa de desemprego oculto. Nos “demais municípios” observou-se incremento de 4,3% na taxa de desemprego total, refletindo o aumento do desemprego oculto em 6,5%, e do aberto em 2,9%.

**GRÁFICO A**  
**TAXAS DE DESEMPREGO TOTAL - RMBH, CAPITAL E DEMAIS MUNICÍPIOS DA RMBH - 2005- 2006**

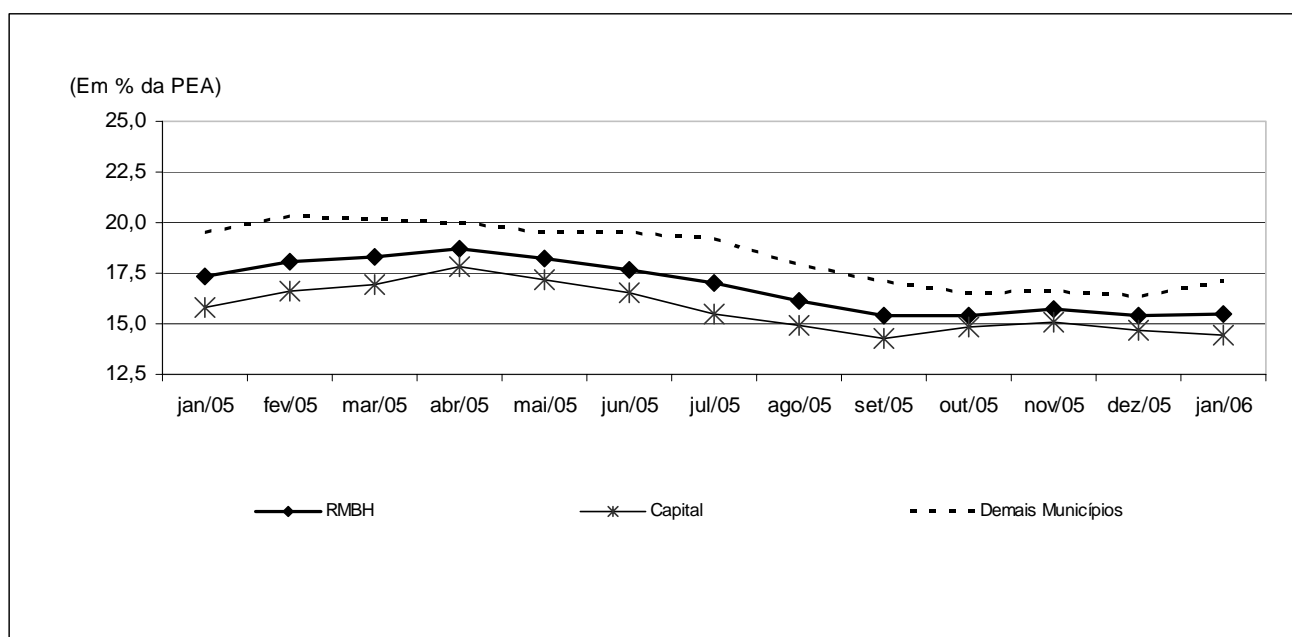

Fonte: Fundação João Pinheiro (FJP), Centro de Estatística e Informações (CEI). Convênio FJP/DIEESE/SEADE/SINE-MG

4. Na análise por atributos pessoais, ocorreram retrações na taxa de desemprego para as pessoas de 40 anos ou mais de idade (10,3%), indivíduos com experiência anterior de trabalho (2,4%), chefes de domicílio (1,2%) e crianças e adolescentes de 10 a 17 anos (0,8%). Os aumentos na taxa foram verificados entre os indivíduos de 25 a 39 anos de idade (5,8%), entre os jovens de 18 a 24 anos (4,8%), entre aqueles sem experiência anterior de trabalho (3,1%), entre os demais membros do domicílio (1,5%) e entre os homens (0,8%). A taxa de desemprego permaneceu estável entre as mulheres.
5. O tempo médio despendido pelo total de desempregados na procura por trabalho em janeiro de 2006, ficou estimado em 60 semanas, três a menos em relação a dezembro do ano anterior. Tanto para as pessoas que estavam na situação de desemprego aberto quanto para aquelas que se encontrava em situação de desemprego oculto, o tempo médio subtraiu-se em três semanas, ficando em 54 e 70 semanas, respectivamente. Na comparação com o mesmo período do ano passado, o tempo médio de procura sofreu retração de uma semana.
6. No comparativo dos últimos 12 meses, a taxa de desemprego total na RMBH retraiu-se em 10,4%, devido tanto ao decréscimo de 12,5% ocorrido no desemprego aberto, quanto à diminuição de 6,6%, na taxa de desemprego oculto.
7. Ainda na análise anual, a taxa de desemprego total decresceu 12,3% nos demais municípios da RMBH e 8,9% em Belo Horizonte.
8. Segundo atributos pessoais, com relação a janeiro de 2005, ocorreram decréscimos para quase todos os segmentos populacionais analisados, sendo a única exceção a faixa etária de 40 anos e mais, onde se percebeu um aumento de 1,3%. Destacam-se as retrações entre as pessoas sem experiência anterior de trabalho (26,7%), as crianças e adolescentes de 10 a 17 anos (13,6%), os homens (12,2%) e os jovens de 18 a 24 anos de idade (10,7%).
9. Em dezembro, ocorreram retrações nas taxas de desemprego total em quase todas as regiões metropolitanas onde a PED é realizada: Porto Alegre (6,1%), São Paulo (3,7%), Distrito Federal (3,3%), Recife (2,3%) e Belo Horizonte (1,9%). Somente a Região Metropolitana de Salvador apresentou aumento na taxa de desemprego total (1,8%), no período.

**TABELA B**  
**TAXAS DE DESEMPREGO TOTAL – REGIÕES METROPOLITANAS – 2004-2005**

ESPECIFICAÇÃO	2004	2005											
	dez.	jan.	fev.	mar.	abr.	mai.	jun.	jul.	ago.	set.	out.	nov.	dez.
Belo Horizonte .....	17,0	17,3	18,1	18,3	18,7	18,2	17,7	17,0	16,1	15,4	15,4	15,7	15,4
Distrito Federal .....	19,3	19,2	19,4	20,3	20,2	20,1	19,5	19,1	18,6	18,4	18,2	18,4	17,8
Porto Alegre .....	14,4	14,3	14,3	14,5	14,7	14,9	15,0	14,5	14,7	14,8	14,8	14,6	13,7
Recife .....	21,2	20,5	21,2	22,7	23,3	23,1	22,6	22,8	22,6	22,4	21,6	21,9	21,4
Salvador .....	24,8	24,8	24,6	25,4	25,7	25,8	25,5	24,9	24,6	23,6	23,3	22,8	23,2
São Paulo .....	17,1	16,7	17,1	17,3	17,5	17,5	17,5	17,5	17,1	16,9	16,9	16,4	15,8

Fonte: Fundação João Pinheiro (FJP), Centro de Estatística e Informações (CEI). Convênio FJP/DIEESE/SEADE/SINE-MG (Belo Horizonte); STDH/GDF (Distrito Federal); SEP. SEADE/DIEESE (São Paulo); FEE/FGTAS/SINE RS (Porto Alegre); SEI/SETRAS/UFBA (Salvador); DIEESE/SEPLANDES/PE (Recife)

## Ocupação

10. Em janeiro, o número de ocupados apresentou variação negativa de 0,4% e foi estimado em 2 milhões e 56 mil indivíduos, 8 mil a menos em relação a dezembro de 2005.
11. Por setor de atividade econômica, constataram-se as seguintes variações:
  - **Serviços:** geração de 13 mil ocupações (1,2%). A redução de autônomos no setor foi mais que contrabalançada pelo aumento de assalariados do setor público, sem e com carteira de trabalho assinada;
  - **Comércio:** decréscimo de 5 mil postos de trabalho (1,6%). Houve diminuição entre os assalariados com carteira assinada, mas aumento do número de autônomos;

- **Indústria:** retração de 4 mil ocupações (1,3%), refletindo a perda de vagas de assalariados sem carteira assinada e de autônomos.
  - **Construção civil:** houve perda de 2 mil vagas (1,5%) entre os assalariados.
  - **Outros setores:** retração de 10 mil ocupações (5,4%), refletindo a perda dos serviços domésticos (13 mil).
12. Com relação aos subsetores da indústria, no mês em questão, houve crescimento no nível ocupacional na indústria têxtil e de vestuário (1,9%) e estabilidade na indústria metal-mecânica. No agregado “outras indústrias” houve retração de 3,1%.
13. No setor de serviços, o maior acréscimo se deu no segmento dos especializados (14,7%). Houve aumento ainda na saúde (3,6%), reparação e limpeza (3,1%), transporte e armazenagem (1,9%) e em administração e utilidade pública (1,6%). Tiveram movimento negativo os ramos de alimentação (3,6%), o agregado “outros serviços” (1,6%) e a educação (0,8%).
14. Em relação à posição na ocupação, o número de assalariados cresceu em 18 mil: no setor público, 7 mil, e no setor privado, 7 mil com carteira assinada e 4 mil empregos sem carteira. Houve retração no emprego doméstico (13 mil), no trabalho autônomo (10 mil) e nas “demais formas de inserção” (3 mil).

**TABELA C**  
**OCUPADOS, SEGUNDO POSIÇÃO NA OCUPAÇÃO E SETORES DE ATIVIDADE ECONÔMICA**  
**REGIÃO METROPOLITANA DE BELO HORIZONTE (RMBH) - 2005-2006**

ESPECIFICAÇÃO	ESTIMATIVAS (EM 1.000 PESSOAS)				
	2005		2006	VARIÇÕES ABSOLUTAS	
	janeiro	dezembro	janeiro	jan-06/dez-05	jan-06/jan-05
<b>Total</b> .....	1.962	2.064	2.056	-8	94
<b>Posição na Ocupação</b>					
Assalariados com carteira .....	812	883	890	7	78
Assalariados sem carteira .....	182	202	206	4	24
Assalariado no Setor Público .....	255	256	263	7	8
Autônomos .....	394	411	401	-10	7
Empregados domésticos .....	181	175	162	-13	-19
Demais (1) .....	138	137	134	-3	-4
<b>Setor de Atividade</b>					
Indústria (2) .....	265	314	310	-4	45
Comércio .....	306	318	313	-5	7
Serviços .....	1.073	1.112	1.125	13	52
Construção civil (3) .....	126	136	134	-2	8
Outros (4) .....	192	184	174	-10	-18

Fonte: Fundação João Pinheiro (FJP), Centro de Estatística e Informações (CED). Convênio FJP/DIEESE/SEADE/SINE-MG

(1) Empregadores, Trabalhadores familiares sem remuneração salarial, Donos de negócios familiares, Profissionais universitários autônomos, Empregados assalariados que não informaram o setor institucional e Outras posições. (2) Indústria de Transformação e Indústria Extrativa mineral. (3) Inclui Reformas e Reparação de edificações. (4) Inclui Serviços domésticos, Agricultura, Pecuária, Extração vegetal e Outras atividades.

15. Em relação a janeiro de 2005, foram geradas 94 mil novas ocupações (4,8%), sendo 52 mil nos serviços, 45 mil na indústria, 8 mil na construção civil e 7 mil no comércio. No agregado “outros setores” houve perda de 18 mil vagas.
16. Ainda no comparativo dos últimos 12 meses, considerando-se a forma de inserção, constatou-se no setor privado incremento de 78 mil no contingente de assalariados com carteira assinada e 24 mil sem carteira, 8 mil assalariados no setor público e 7 mil autônomos. Já entre os empregados domésticos houve retração de 19 mil ocupações, e nas “demais formas de inserção” de 4 mil.

## **Rendimentos**

17. Em dezembro de 2005, o rendimento real médio dos ocupados permaneceu relativamente estável (0,3%), passando de R\$809 para os atuais R\$811. O salário real médio retraiu-se em 1,1%, de R\$874, em novembro, para os atuais R\$864.
18. O salário real médio no setor privado obteve retração de 1,9%, sendo estimado em R\$743, em dezembro. Esta variação refletiu a retração nos salários dos serviços (3,2%) e da indústria (1,8%). O comércio apresentou majoração nos salários (2,3%).
19. Segundo vínculo empregatício, no mesmo período, observou-se decréscimo no salário real médio no setor privado tanto para aqueles com carteira de trabalho assinada (1,4%), quanto para os assalariados sem carteira assinada (5,4%), passando a equivaler a R\$792 e R\$505, respectivamente.

20. Ainda na análise mensal, a massa de rendimentos tanto dos ocupados como dos assalariados apresentou crescimento, pelo sexto mês consecutivo, sendo reflexo do comportamento positivo do nível ocupacional, visto que, para os ocupados, o rendimento real médio permaneceu relativamente estável e, para os assalariados, diminuiu. A massa de rendimentos dos ocupados cresceu 0,9% e a massa de salário real, 1,1%.
21. Na análise dos últimos 12 meses, observou-se elevação de 3,3% no rendimento real médio dos ocupados e de 5,3% no salário real médio.
22. Ainda com relação a dezembro de 2004, o rendimento real médio dos assalariados no setor privado ampliou-se em 4,7%. Resultado decorrente do expressivo aumento dos salários na indústria (11,2 %) e nos serviços (4,3%). Houve decréscimo de 1,8% no salário do setor de comércio.
23. Quanto à forma de inserção no setor privado, nos últimos 12 meses, observou-se majoração de 4,9% no salário real médio dos trabalhadores com carteira assinada e de 4,6% no salário real médio daqueles sem carteira de trabalho.
24. No comparativo anual, a massa de rendimentos dos ocupados apresentou crescimento de 7,9%, resultado da ampliação no número de ocupados e do aumento do rendimento. Pelos mesmos motivos, observou-se incremento da massa salarial de 12,5%.

**TABELA D**  
**RENDIMENTO REAL MÉDIO DOS OCUPADOS E DOS ASSALARIADOS NO TRABALHO PRINCIPAL**  
**REGIÃO METROPOLITANA DE BELO HORIZONTE (RMBH) - 2004-2005**

ESPECIFICAÇÃO	ÍNDICE (1)	RENDIMENTO REAL MÉDIO (2)			VARIÇÃO RELATIVA (%)	
	dezembro/05	dezembro/04	novembro/05	dezembro/05	dez-05/nov-05	dez-05/dez-04
Ocupados (3) .....	93,1	785	809	811	0,3	3,3
Assalariados (4) .....	95,1	820	874	864	-1,1	5,3
Do Setor Privado .....	95,4	709	757	743	-1,9	4,7
• na indústria .....	96,9	782	885	869	-1,8	11,2
• no comércio .....	93,4	646	620	635	2,3	-1,8
• nos serviços .....	95,5	703	757	733	-3,2	4,3
• com carteira .....	93,8	756	804	792	-1,4	4,9
• sem carteira .....	102,5	482	533	505	-5,4	4,6

Fonte: Fundação João Pinheiro (FJP), Centro de Estatística e Informações (CED). Convênio FJP/DIEESE/SEADE/SINE-MG

(1) Índice: Média de 2000=100. (2) Inflator utilizado: IPCA-BH (IPEAD). Valores em R\$ do último mês referido. (3) Excluídos os assalariados e empregados domésticos mensalistas que não tiveram remuneração no mês, os trabalhadores familiares sem remuneração salarial e os trabalhadores que ganharam exclusivamente em espécie ou benefício. (4) Excluídos os assalariados que não tiveram remuneração no mês.

## Principais Conceitos

**PIA** - População em Idade Ativa: corresponde à população com dez anos ou mais.

**PEA** - População Economicamente Ativa: parcela da PIA ocupada ou desempregada.

**OCUPADOS** - são os indivíduos que:

1. possuem trabalho remunerado exercido regularmente;
2. possuem trabalho remunerado exercido de forma irregular, desde que não estejam procurando trabalho diferente do atual. Excluem-se as pessoas que, não tendo procurado trabalho, exerceram de forma excepcional algum trabalho nos últimos 30 dias;
3. possuem trabalho não-remunerado de ajuda em negócios de parentes, ou remunerado em espécie ou benefício, sem procura de trabalho.

**DESEMPREGADOS** - São os indivíduos que se encontram numa das seguintes situações:

- a) **Desemprego Aberto:** pessoas que procuraram trabalho de modo efetivo nos 30 dias anteriores ao da entrevista e não exerceram nenhum trabalho nos últimos sete dias;

- b) **Desemprego Oculto pelo Trabalho Precário:** pessoas que realizam de forma irregular algum trabalho remunerado (ou pessoas que realizam trabalho não-remunerado em ajuda a negócios de parentes) e que procuraram mudar de trabalho nos 30 dias anteriores ao da entrevista, ou que, não tendo procurado neste período, o fizeram até 12 meses atrás;

- c) **Desemprego Oculto pelo Desalento:** pessoas que não possuem trabalho e nem procuraram nos últimos 30 dias, por desestímulos do mercado de trabalho ou por circunstâncias fortuitas, mas procuraram efetivamente trabalho nos últimos 12 meses.

**INATIVOS** (maiores de dez anos) - Correspondem à parcela da PIA que não está ocupada ou desempregada.

**RENDIMENTO DO TRABALHO** - É captado o rendimento monetário bruto (sem descontos de imposto de renda e previdência), efetivamente recebido, referente ao trabalho realizado no mês imediatamente anterior ao da pesquisa. Para os assalariados, são considerados os descontos por falta ou acréscimos devidos a horas extras, gratificações etc. Não são computados o décimo terceiro salário e os benefícios indiretos. Para os empregadores, autônomos e demais posições, é considerada a retirada mensal.

## Principais Indicadores

**TAXA GLOBAL DE PARTICIPAÇÃO** - É a relação entre a População Economicamente Ativa e a População em Idade Ativa (PEA/PIA). Indica a proporção de pessoas com dez anos ou mais incorporadas ao mercado de trabalho, como ocupados ou desempregados.

**TAXA DE DESEMPREGO TOTAL** - Equivale à relação Desempregados/PEA, e indica a proporção da PEA que se encontra na situação de desemprego aberto ou oculto. Todas as taxas de desemprego divulgadas, referentes a tipos específicos de desemprego (aberto e oculto) ou a atributos pessoais selecionados, são calculadas como uma proporção da PEA.

**TAXA DE OCUPAÇÃO** - Equivale à relação Ocupados/PEA, e indica a proporção da PEA que se encontra na situação de ocupados.

**RENDIMENTOS** - Divulga-se:

- a) **Rendimento médio:** refere-se à média trimestral do rendimento mensal real no trabalho principal. A média trimestral é calculada a partir de valores nominais mensais, inflacionados pelo IPCA/BH (IPEAD), até o último mês do trimestre. Os dados de rendimento, investigados em cada mês, referem-se ao mês imediatamente anterior, e, portanto, têm sempre esta defasagem em relação às demais informações da pesquisa. Assim, os dados apurados no trimestre outubro/novembro/dezembro, e divulgados em janeiro, correspondem à média do período setembro/outubro/novembro, a preços de novembro;

- b) **Distribuição dos rendimentos:** indica os valores máximos recebidos pelos 10% e 25% mais pobres, os valores mínimos recebidos pelos 25% e 10% mais ricos, e o rendimento mediano, que divide a população entre os 50% que têm os rendimentos mais baixos e os 50% que têm rendimentos mais altos.

## Notas Metodológicas

### PLANO AMOSTRAL

A Pesquisa de Emprego e Desemprego na Região Metropolitana de Belo Horizonte (PED/RMBH) tem como unidade amostral o domicílio da área urbana de 26 municípios que compõem esta região: Belo Horizonte, Betim, Brumadinho, Caeté, Confins, Contagem, Esmeraldas, Florestal, Ibirité, Igarapé, Juatuba, Lagoa Santa, Mário Campos, Mateus Leme, Nova Lima, Pedro Leopoldo, Raposos, Ribeirão das Neves, Rio Acima, Rio Manso, Sabará, Santa Luzia, São Joaquim de Bicas, São José da Lapa, Sarzedo e Vespasiano.

As informações de interesse da pesquisa são coletadas mensalmente, através de entrevistas realizadas com os moradores de dez anos de idade ou mais, em aproximadamente 2 528 domicílios, sorteados por meio de amostragem probabilística.

Trata-se de uma amostra estratificada de conglomerados selecionada em dois estágios. Os 3 136 setores censitários urbanos do Instituto Brasileiro de Geografia e Estatística (IBGE), que compõem a RMBH, são agrupados em 79 estratos. No primeiro estágio, dentro de cada estrato são escolhidos dois setores censitários com igual probabilidade e com reposição. No segundo, tendo sido anteriormente listados todos os domicílios do setor, são sorteados 16 domicílios, seguindo os critérios da amostragem aleatória sistemática.

A ponderação de cada entrevista realizada é definida considerando-se o número de questionários efetivamente respondidos em cada setor sorteado, o número de domicílios listados no setor e o número de setores que compõem o estrato. As estimativas dos valores absolutos são obtidas a partir de taxas amostrais aplicadas às projeções populacionais.

### MÉDIAS TRIMESTRAIS

Os resultados são divulgados mensalmente e expressam médias trimestrais móveis dos indicadores produzidos. Isto significa que as informações referentes a determinado mês representam a média dos dados coletados no último mês e nos dois meses que o antecedem.

### PROJEÇÕES DEMOGRÁFICAS

A Fundação João Pinheiro atualizou as projeções demográficas da população da RMBH e de Minas Gerais com base no Censo Demográfico de 2000 do IBGE, e adotando a tendência de crescimento do período 1991-2000. Foi revista toda a série de estatísticas geradas pela PED-RMBH sobre valores absolutos da População em Idade Ativa (PIA) e de seus componentes, a População Economicamente Ativa (PEA), ocupada e desempregada, e a população formada por indivíduos inativos com 10 anos ou mais de idade.

# Anexo Estatístico

**TABELA 1**  
**ESTIMATIVAS DA POPULAÇÃO EM IDADE ATIVA, ECONOMICAMENTE ATIVA, OCUPADA, DESEMPREGADA**  
**E INATIVA MAIOR DE 10 ANOS E TAXAS GLOBAIS DE PARTICIPAÇÃO E DE DESEMPREGO TOTAL**  
**REGIÃO METROPOLITANA DE BELO HORIZONTE (RMBH) - 1996-2006**

ESPECIFICAÇÃO	POPULAÇÃO EM IDADE ATIVA (A) = (B)+(C)	POPULAÇÃO ECONOMICAMENTE ATIVA						INATIVOS MAIORES DE 10 ANOS		TAXAS (%)	
		TOTAL		OCUPADOS		DESEMPREGADOS		absoluto (C)	índice	participação (B)/(A)	desemprego (D)/(B)
		absoluto (B)	índice	absoluto	índice	absoluto (D)	índice				
1996 - Janeiro.....	3.070	1.722	85,5	1.519	91,8	203	56,7	1.348	91,3	56,1	11,8
1997 - Janeiro.....	3.159	1.772	88,0	1.563	94,4	209	58,4	1.387	94,0	56,1	11,8
1998 - Janeiro.....	3.252	1.867	92,7	1.617	97,7	250	69,8	1.385	93,8	57,4	13,4
1999 - Janeiro.....	3.346	1.870	92,9	1.558	94,1	312	87,2	1.476	100,0	55,9	16,7
2000 - Janeiro.....	3.444	1.980	98,4	1.639	99,0	341	95,3	1.464	99,2	57,5	17,2
2001 - Janeiro.....	3.542	2.054	102,0	1.715	103,6	339	94,7	1.488	100,8	58,0	16,5
2002 - Janeiro.....	3.638	2.117	105,2	1.747	105,6	370	103,4	1.521	103,0	58,2	17,5
2003 - Janeiro.....	3.736	2.208	109,7	1.811	109,4	397	110,9	1.528	103,5	59,1	18,0
2004 - Janeiro.....	3.838	2.326	115,5	1.851	111,8	475	132,7	1.512	102,4	60,6	20,4
<b>2005</b>											
Janeiro.....	3.942	2.373	117,9	1.962	118,5	411	114,8	1.569	106,3	60,2	17,3
Fevereiro.....	3.951	2.363	117,4	1.935	116,9	428	119,6	1.588	107,6	59,8	18,1
Março.....	3.960	2.368	117,6	1.935	116,9	433	120,9	1.592	107,9	59,8	18,3
Abril.....	3.969	2.377	118,1	1.933	116,8	444	124,0	1.592	107,9	59,9	18,7
Maió.....	3.977	2.382	118,3	1.948	117,7	434	121,2	1.595	108,1	59,9	18,2
Junho.....	3.986	2.388	118,6	1.965	118,7	423	118,2	1.598	108,3	59,9	17,7
Julho.....	3.995	2.381	118,3	1.976	119,4	405	113,1	1.614	109,3	59,6	17,0
Agosto.....	4.004	2.398	119,1	2.012	121,6	386	107,8	1.606	108,8	59,9	16,1
Setembro.....	4.013	2.388	118,6	2.020	122,1	368	102,8	1.625	110,1	59,5	15,4
Outubro.....	4.022	2.409	119,7	2.038	123,1	371	103,6	1.613	109,3	59,9	15,4
Novembro.....	4.031	2.427	120,6	2.046	123,6	381	106,4	1.604	108,7	60,2	15,7
Dezembro.....	4.040	2.440	121,2	2.064	124,7	376	105,0	1.600	108,4	60,4	15,4
<b>2006</b>											
Janeiro.....	4.049	2.433	120,9	2.056	124,2	377	105,3	1.616	109,5	60,1	15,5
<b>Varição Mensal:</b>											
Jan-06/Dez-05.....	0,2	-0,3	-0,3	-0,4	-0,4	0,3	0,3	1,0	1,0	-0,5	0,6
<b>Varição no Ano:</b>											
Jan-06/Dez-05.....	0,2	-0,3	-0,3	-0,4	-0,4	0,3	0,3	1,0	1,0	-0,5	0,6
<b>Varição Anual:</b>											
Jan-06/Jan-05.....	2,7	2,5	2,5	4,8	4,8	-8,3	-8,3	3,0	3,0	-0,2	-10,4

Fonte: Fundação João Pinheiro (FJP), Centro de Estatística e Informações (CEI). Convênio FJP/DIEESE/SEADE/SINE-MG

Notas: Valores absolutos em 1 000 pessoas.

Índice: Média de 2000 = 100.

**GRÁFICO 1**  
**ESTIMATIVAS DA POPULAÇÃO ECONOMICAMENTE ATIVA E DOS OCUPADOS - RMBH - 2005-2006**

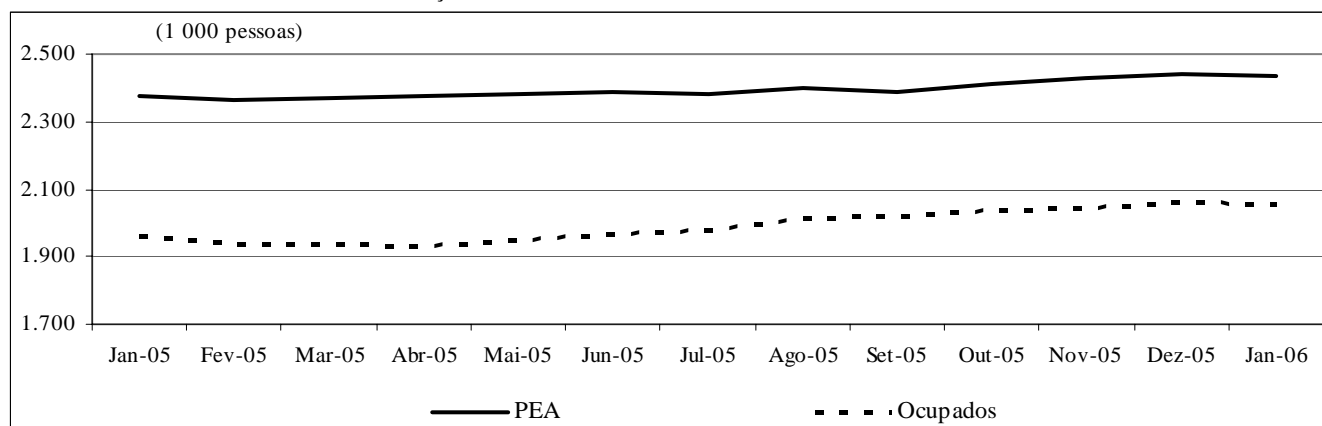

Fonte: Fundação João Pinheiro (FJP), Centro de Estatística e Informações (CEI). Convênio FJP/DIEESE/SEADE/SINE-MG

**TABELA 2**  
**TAXAS DE DESEMPREGO, POR TIPO - REGIÃO METROPOLITANA DE BELO HORIZONTE (RMBH),**  
**MUNICÍPIO DE BELO HORIZONTE E DEMAIS MUNICÍPIOS DA RMBH - 1996-2006**

ESPECIFICAÇÃO	TAXAS DE DESEMPREGO POR TIPO (%)											
	TOTAL			ABERTO			OCULTO				PRECÁ- RIO	DESA- LENTO
	RMBH	Belo Horizonte	demaís municípios	RMBH	Belo Horizonte	demaís municípios	RMBH	Belo Horizonte	demaís municípios	RMBH	RMBH	
1996 - Janeiro.....	11,8	11,5	12,2	7,6	7,4	7,9	4,2	4,2	4,3	2,6	1,6	
1997 - Janeiro.....	11,8	11,0	13,1	7,1	6,7	7,7	4,7	4,2	5,4	3,1	1,6	
1998 - Janeiro.....	13,4	12,7	14,3	8,0	7,6	8,5	5,4	5,1	5,8	3,7	1,7	
1999 - Janeiro.....	16,7	15,8	18,1	10,6	9,7	12,0	6,1	6,1	6,1	4,1	2,0	
2000 - Janeiro.....	17,2	16,1	18,9	10,9	10,5	11,6	6,3	5,6	7,2	4,2	2,1	
2001 - Janeiro.....	16,5	14,4	19,7	10,7	9,5	12,5	5,8	4,9	7,1	3,7	2,1	
2002 - Janeiro.....	17,5	15,8	20,0	10,6	9,3	12,4	6,9	6,5	7,6	4,4	2,5	
2003 - Janeiro.....	18,0	16,1	20,7	10,4	9,2	12,1	7,6	6,9	8,6	4,6	3,0	
2004 - Janeiro.....	20,4	18,3	23,3	13,4	12,0	15,4	7,0	6,3	7,9	4,0	3,0	
<b>2005</b>												
Jan-05.....	17,3	15,8	19,5	11,2	10,7	11,9	6,1	5,1	7,6	3,5	2,6	
Fev-05.....	18,1	16,6	20,3	11,6	11,0	12,4	6,5	5,6	7,9	3,6	2,9	
Mar-05.....	18,3	16,9	20,2	11,7	11,0	12,6	6,6	5,9	7,6	3,7	2,9	
Abr-05.....	18,7	17,8	20,0	12,2	11,5	13,1	6,5	6,3	6,9	3,6	2,9	
Mai-05.....	18,2	17,2	19,5	11,6	11,0	12,4	6,6	6,2	7,1	3,7	2,9	
Jun-05.....	17,7	16,5	19,5	11,2	10,7	11,9	6,5	5,8	7,6	3,7	2,8	
Jul-05.....	17,0	15,5	19,2	11,0	10,3	12,0	6,0	5,2	7,2	3,5	2,5	
Ago-05.....	16,1	14,9	17,9	10,7	10,3	11,8	5,4	4,6	6,1	3,0	2,4	
Set-05.....	15,4	14,3	17,1	10,3	9,6	11,2	5,1	4,7	5,9	2,7	2,4	
Out-05.....	15,4	14,8	16,5	10,1	9,7	10,7	5,3	5,1	5,8	2,7	2,6	
Nov-05.....	15,7	15,1	16,6	10,1	10,0	10,2	5,6	5,1	6,4	2,9	2,7	
Dez-05.....	15,4	14,7	16,4	9,8	9,5	10,2	5,6	5,2	6,2	2,8	2,8	
<b>2006</b>												
Jan-06.....	15,5	14,4	17,1	9,8	9,3	10,5	5,7	5,1	6,6	2,9	2,8	
<b>Varição Mensal:</b> .....												
Jan-06/Dez-05.....	0,6	-2,0	4,3	0,0	-2,1	2,9	1,8	-1,9	6,5	3,6	0,0	
<b>Varição no Ano:</b> .....												
Jan-06/Dez-05.....	0,6	-2,0	4,3	0,0	-2,1	2,9	1,8	-1,9	6,5	3,6	0,0	
<b>Varição Anual:</b> .....												
Jan-06/Jan-05.....	-10,4	-8,9	-12,3	-12,5	-13,1	-11,8	-6,6	0,0	-13,2	-17,1	7,7	

Fonte: Fundação João Pinheiro (FJP), Centro de Estatística e Informações (CEI). Convênio FJP/DIEESE/SEADE/SINE-MG

**GRÁFICO 2**  
**TAXAS DE DESEMPREGO, POR TIPO - RMBH - 2005-2006**

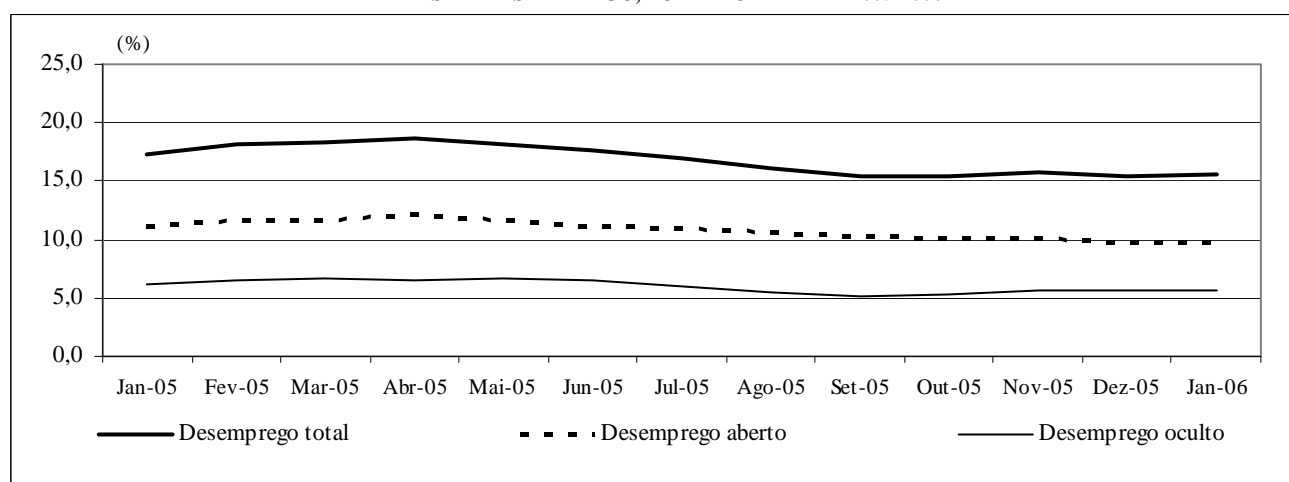

Fonte: Fundação João Pinheiro (FJP), Centro de Estatística e Informações (CEI). Convênio FJP/DIEESE/SEADE/SINE-MG



**TABELA 3**  
**TAXAS DE DESEMPREGO TOTAL, POR ATRIBUTOS PESSOAIS**  
**REGIÃO METROPOLITANA DE BELO HORIZONTE (RMBH) - 1996-2006**

ESPECIFICAÇÃO	TAXA DE DESEMPREGO POR ATRIBUTO PESSOAL									COMPOSIÇÃO DA TAXA DE DESEMPREGO POR EXPERIÊNCIA ANTERIOR DE TRABALHO	
	TOTAL	SEXO		IDADE				POSIÇÃO NO DOMICÍLIO		com	sem
		homens	mulheres	10 a 17 anos	18 a 24 anos	25 a 39 anos	40 anos e mais	chefe	demais membros		
1996 - Janeiro.....	11,8	11,3	12,4	34,7	19,2	8,6	5,0	6,2	15,5	9,1	2,7
1997 - Janeiro.....	11,8	10,8	13,2	31,4	18,0	9,6	5,5	6,1	13,2	9,4	2,4
1998 - Janeiro.....	13,4	10,8	16,7	37,5	19,5	10,1	6,9	6,9	17,7	10,6	2,8
1999 - Janeiro.....	16,7	15,0	18,9	42,8	24,6	14,0	8,1	9,3	21,5	13,9	2,8
2000 - Janeiro.....	17,2	15,1	19,8	45,6	25,0	14,0	10,4	10,7	21,4	14,1	3,1
2001 - Janeiro.....	16,5	14,7	18,8	41,5	26,2	13,4	9,4	9,3	21,2	13,6	3,0
2002 - Janeiro.....	17,5	15,6	19,9	46,3	27,4	14,4	10,0	10,9	22,0	14,0	3,5
2003 - Janeiro.....	18,0	15,5	20,8	52,9	27,5	15,1	9,8	9,8	23,4	14,4	3,6
2004 - Janeiro.....	20,4	17,2	23,9	58,6	31,8	15,7	12,3	11,6	26,0	16,3	4,1
<b>2005</b>											
Jan-05.....	17,3	14,8	20,0	56,7	29,1	13,8	7,7	8,4	22,9	12,8	4,5
Fev-05.....	18,1	15,3	21,0	56,5	30,2	14,6	8,4	8,7	24,0	13,7	4,4
Mar-05.....	18,3	15,6	21,2	56,0	30,3	15,2	8,4	9,0	24,1	14,2	4,0
Abr-05.....	18,7	15,8	21,9	52,7	29,6	16,3	9,5	9,5	24,5	14,7	4,0
Mai-05.....	18,2	15,6	21,1	51,1	29,4	15,3	9,1	9,3	23,8	14,3	3,8
Jun-05.....	17,7	14,7	21,0	51,0	28,0	14,8	9,4	8,6	23,6	13,8	3,9
Jul-05.....	17,0	14,0	20,5	50,1	28,1	13,8	8,5	8,4	22,7	13,3	3,7
Ag-05.....	16,1	13,0	19,8	49,5	26,6	13,5	8,2	7,8	21,7	12,5	3,6
Set-05.....	15,4	12,8	18,5	53,0	26,1	12,2	7,6	7,6	20,6	12,0	3,4
Out-05.....	15,4	12,8	18,5	52,4	25,3	12,1	8,1	7,7	20,5	12,1	3,4
Nov-05.....	15,7	13,1	18,6	53,2	25,0	12,0	8,9	8,4	20,5	12,5	3,2
Dez-05.....	15,4	12,9	18,2	49,4	24,8	12,1	8,7	8,1	20,2	12,5	3,2
<b>2006</b>											
Jan-06.....	15,5	13,0	18,2	49,0	26,0	12,8	7,8	8,0	20,5	12,2	3,3
<b>Varição Mensal:</b>											
Jan-06/Dez-05.....	0,6	0,8	0,0	-0,8	4,8	5,8	-10,3	-1,2	1,5	-2,4	3,1
<b>Varição no Ano:</b>											
Jan-06/Dez-05.....	0,6	0,8	0,0	-0,8	4,8	5,8	-10,3	-1,2	1,5	-2,4	3,1
<b>Varição Anual:</b>											
Jan-97/Jan-96.....	0,0	-4,4	6,5	-9,5	-6,3	11,6	10,0	-1,6	-14,8	3,3	-11,1
Jan-98/Jan-97.....	13,6	0,0	26,5	19,4	8,3	5,2	25,5	13,1	34,1	12,8	16,7
Jan-99/Jan-98.....	24,6	38,9	13,2	14,1	26,2	38,6	17,4	34,8	21,5	31,1	0,0
Jan-00/Jan-99.....	3,0	0,7	4,8	6,5	1,6	0,0	28,4	15,1	-0,5	1,4	10,7
Jan-01/Jan-00.....	-4,1	-2,6	-5,1	-9,0	4,8	-4,3	-9,6	-13,1	-0,9	-3,5	-3,2
Jan-02/Jan-01.....	6,1	6,1	5,9	11,6	4,6	7,5	6,4	17,2	3,8	2,9	16,7
Jan-03/Jan-02.....	2,9	-0,6	4,5	14,3	0,4	4,9	-2,0	-10,1	6,4	2,9	2,9
Jan-04/Jan-03.....	13,3	11,0	14,9	10,8	15,6	4,0	25,5	18,4	11,1	13,2	13,9
Jan-05/Jan-04.....	-15,2	-14,0	-16,3	-3,2	-8,5	-12,1	-37,4	-27,6	-11,9	-21,5	9,8
Jan-06/Jan-05.....	-10,4	-12,2	-9,0	-13,6	-10,7	-7,2	1,3	-4,8	-10,5	-4,7	-26,7

Fonte: Fundação João Pinheiro (FJP), Centro de Estatística e Informações (CEI). Convênio FJP/DIEESE/SEADE/SINE-MG

**TABELA 4**  
**ÍNDICES DO NÍVEL DE OCUPAÇÃO, POR SETORES DE ATIVIDADE ECONÔMICA E POSIÇÃO NA OCUPAÇÃO**  
**REGIÃO METROPOLITANA DE BELO HORIZONTE (RMBH) - 1996-2006**

ESPECIFICAÇÃO	ÍNDICES DO NÍVEL DE OCUPAÇÃO											TOTAL DE AUTÔNOMOS
	TOTAL GERAL	SETORES DE ATIVIDADE ECONÔMICA					POSIÇÃO NA OCUPAÇÃO					
		INDÚSTRIA	CONSTR. CIVIL	COMÉRCIO	SERVIÇOS	OUTROS (2)	TOTAL	ASSALARIADOS (1)			SETOR PÚBLICO (3)	
								SETOR PRIVADO				
Total	c/ cart.	s/ cart.										
1996 - Janeiro.....	91,8	97,5	98,4	102,4	86,7	89,2	93,9	91,1	92,1	87,2	103,3	89,1
1997 - Janeiro.....	94,4	107,9	111,3	98,4	86,4	98,3	94,9	93,7	91,8	101,2	99,5	89,4
1998 - Janeiro.....	97,7	107,9	112,1	99,2	91,6	101,7	97,8	98,2	98,6	96,3	95,7	94,7
1999 - Janeiro.....	94,1	96,3	105,6	98,0	90,1	97,7	94,3	95,9	96,0	95,7	87,6	93,5
2000 - Janeiro.....	99,0	101,7	109,7	101,2	96,1	99,4	100,5	100,4	100,8	98,8	101,4	97,1
2001 - Janeiro.....	103,6	100,8	112,1	96,0	105,9	101,1	104,2	104,2	104,9	101,2	103,8	106,2
2002 - Janeiro.....	105,6	105,0	98,4	107,3	107,4	100,0	107,8	108,5	108,2	109,8	103,8	106,2
2003 - Janeiro.....	109,4	113,8	104,0	106,5	111,1	103,4	110,7	112,4	110,2	121,3	105,2	110,6
2004 - Janeiro.....	111,8	117,1	95,2	107,7	114,9	107,4	115,3	115,3	115,3	115,2	116,2	110,3
<b>2005</b>												
Jan-05.....	118,5	110,4	101,6	123,4	123,8	109,1	122,1	122,3	125,1	111,0	121,4	115,5
Fevereiro.....	116,9	104,2	98,4	121,8	123,0	110,8	120,6	121,2	124,7	107,3	118,1	113,5
Março.....	116,9	106,3	91,9	124,2	123,2	108,0	120,4	121,9	125,0	109,8	114,3	115,8
Abril.....	116,8	112,1	90,3	119,4	124,0	102,8	121,0	122,1	123,6	116,5	116,2	115,5
Maió.....	117,7	116,3	89,5	121,8	123,3	106,3	121,2	123,1	123,1	112,8	113,3	118,2
Junho.....	118,7	114,6	101,6	122,2	123,5	108,0	123,3	124,7	128,7	109,1	118,1	116,4
Julho.....	119,4	117,9	103,2	125,0	123,3	105,7	123,7	126,4	131,9	104,9	114,8	119,4
Agosto.....	121,6	117,5	107,3	127,4	127,0	102,3	127,5	129,4	133,6	112,8	121,0	119,6
Setembro.....	122,1	123,8	102,4	127,0	126,8	103,4	127,1	129,8	134,2	112,2	117,1	120,8
Outubro.....	123,1	125,0	106,5	129,0	126,4	108,0	128,4	131,6	134,7	119,5	116,7	118,5
Novembro.....	123,6	128,8	108,9	126,2	126,5	109,1	127,8	131,4	135,0	117,1	113,8	121,1
Dezembro.....	124,7	130,8	109,7	128,2	128,3	104,5	131,1	133,5	136,1	123,2	121,9	120,5
<b>2006</b>												
Jan-06.....	124,2	129,2	108,1	126,2	129,8	98,9	132,5	134,8	137,1	125,6	125,2	117,6
<b>Variación Mensal:</b>												
Jan-06/Dez-05.....	-0,4	-1,3	-1,5	-1,6	1,2	-5,4	1,1	1,0	0,8	2,0	2,7	-2,4
<b>Variación no Ano:</b>												
Jan-06/Dez-05.....	-0,4	-1,3	-1,5	-1,6	1,2	-5,4	1,1	1,0	0,8	2,0	2,7	-2,4
<b>Variación Anual:</b>												
Jan-06/Jan-05.....	4,8	17,0	6,3	2,3	4,8	-9,4	8,6	10,3	9,6	13,2	3,1	1,8

Fonte: Fundação João Pinheiro (FJP), Centro de Estatística e Informações (CEI). Convênio FJP/DIEESE/SEADE/SINE-MG

Nota: Índice: Média de 2000 = 100.

(1) Exclui os empregados domésticos e inclui aqueles que não sabem a que setor pertence à empresa em que trabalham. (2) Inclui serviços domésticos, agricultura, pecuária e extração vegetal e outras atividades. (3) Inclui os estatutários e celetistas que trabalham em instituições públicas (governos Municipal, Estadual e Federal, empresas de economia mista, autarquias, fundações etc.).

**GRÁFICO 3**  
**VARIAÇÃO DA OCUPAÇÃO, POR SETORES DE ATIVIDADE ECONÔMICA - RMBH - 2005-2006**

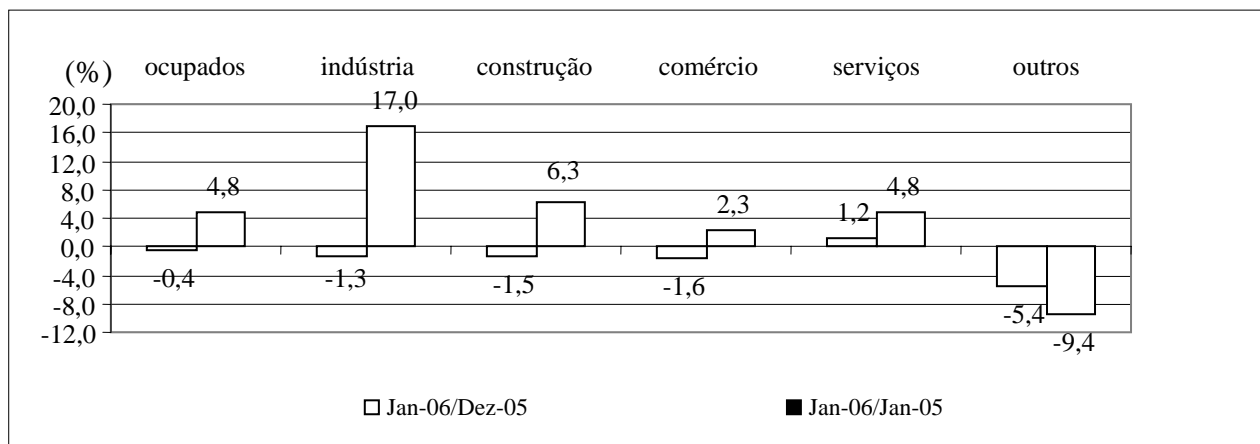

Fonte: Fundação João Pinheiro (FJP), Centro de Estatística e Informações (CEI). Convênio FJP/DIEESE/SEADE/SINE-MG

**TABELA 5**  
**ÍNDICES DO NÍVEL DE OCUPAÇÃO, POR SUBSETORES DE ATIVIDADE ECONÔMICA**  
**REGIÃO METROPOLITANA DE BELO HORIZONTE (RMBH) - 1996-2006**

ESPECIFICAÇÃO	ÍNDICES DO NÍVEL DE OCUPAÇÃO (1)										
	INDÚSTRIA			SERVIÇOS							
	metal - mecânica	têxtil e vestuário	outras	transporte e armazenagem	especia- lizados	administração e util. públicas	alimen- tação	educação	saúde	reparação e limpeza	outros
1996 - Janeiro.....	92,0	115,8	95,6	84,3	79,0	92,3	84,5	94,4	93,2	93,3	82,8
1997 - Janeiro.....	103,4	126,3	105,3	88,0	81,5	88,5	85,4	93,3	91,8	110,0	78,1
1998 - Janeiro.....	119,3	84,2	107,0	91,6	90,1	88,5	84,5	91,0	97,3	96,7	93,4
1999 - Janeiro.....	89,8	102,6	99,1	94,0	88,9	86,5	86,4	91,0	95,9	88,3	90,5
2000 - Janeiro.....	98,9	100,0	104,4	95,2	101,2	103,8	82,5	97,8	102,7	85,0	97,1
2001 - Janeiro.....	103,4	118,4	93,0	109,6	106,2	101,9	107,8	97,8	111,0	111,7	105,5
2002 - Janeiro.....	101,1	105,3	107,9	95,2	114,8	99,0	98,1	107,9	115,1	108,3	113,1
2003 - Janeiro.....	109,1	118,4	115,8	120,5	118,5	102,9	93,2	112,4	131,5	96,7	113,1
2004 - Janeiro.....	106,8	136,8	118,4	112,0	114,8	119,2	82,5	122,5	128,8	105,0	122,3
<b>2005</b>											
Janeiro.....	102,3	107,9	117,5	108,4	130,9	131,7	101,0	128,1	158,9	111,7	123,7
Fevereiro.....	94,3	102,6	112,3	119,3	117,3	128,8	100,0	121,3	150,7	116,7	126,6
Março.....	101,1	113,2	107,9	109,6	119,8	128,8	101,0	111,2	145,2	128,3	131,4
Abril.....	105,7	115,8	115,8	112,0	117,3	126,0	101,0	114,6	138,4	135,0	134,3
Maió.....	110,2	113,2	121,9	106,0	119,8	124,0	100,0	115,7	143,8	133,3	132,8
Junho.....	109,1	107,9	121,1	118,1	125,9	121,2	99,0	125,8	142,5	125,0	128,5
Julho.....	114,8	107,9	123,7	126,5	122,2	114,4	100,0	124,7	141,1	121,7	129,9
Agosto.....	121,6	121,1	113,2	138,6	129,6	122,1	100,0	131,5	141,1	123,3	130,3
Setembro.....	121,6	139,5	120,2	128,9	134,6	122,1	98,1	129,2	138,4	128,3	132,1
Outubro.....	118,2	139,5	125,4	132,5	133,3	125,0	104,9	128,1	139,7	118,3	128,8
Novembro.....	118,2	134,2	135,1	122,9	125,9	122,1	113,6	127,0	145,2	120,0	130,7
Dezembro.....	114,8	136,8	141,2	126,5	117,3	123,1	107,8	132,6	152,1	106,7	138,7
<b>2006</b>											
Janeiro.....	114,8	139,5	136,8	128,9	134,6	125,0	103,9	131,5	157,5	110,0	136,5
<b>Variación Mensal:</b>											
Jan-06/Dez-05.....	0,0	1,9	-3,1	1,9	14,7	1,6	-3,6	-0,8	3,6	3,1	-1,6
<b>Variación no Ano:</b> .....											
Jan-06/Dez-05.....	0,0	1,9	-3,1	1,9	14,7	1,6	-3,6	-0,8	3,6	3,1	-1,6
<b>Variación Anual:</b> .....											
Jan-97/Jan-96.....	12,3	9,1	10,1	4,3	3,1	-4,2	1,1	-1,2	-1,5	17,9	-5,7
Jan-98/Jan-97.....	15,4	-33,3	1,7	4,1	10,6	0,0	-1,1	-2,4	6,0	-12,1	19,6
Jan-99/Jan-98.....	-24,8	21,9	-7,4	2,6	-1,4	-2,2	2,3	0,0	-1,4	-8,6	-3,1
Jan-00/Jan-99.....	10,1	-2,6	5,3	1,3	13,9	20,0	-4,5	7,4	7,1	-3,8	7,3
Jan-01/Jan-00.....	4,6	18,4	-10,9	15,2	4,9	-1,9	30,6	0,0	8,0	31,4	8,6
Jan-02/Jan-01.....	-2,2	-11,1	16,0	-13,2	8,1	-2,8	-9,0	10,3	3,7	-3,0	7,3
Jan-03/Jan-02.....	7,9	12,5	7,3	26,6	3,2	3,9	-5,0	4,2	14,3	-10,8	0,0
Jan-04/Jan-03.....	-2,1	15,6	2,3	-7,0	-3,1	15,9	-11,5	9,0	-2,1	8,6	8,1
Jan-05/Jan-04.....	-4,3	-21,2	-0,7	-3,2	14,0	10,5	22,4	4,6	23,4	6,3	1,2
Jan-06/Jan-05.....	12,2	29,3	16,4	18,9	2,8	-5,1	2,9	2,6	-0,9	-1,5	10,3

Fonte: Fundação João Pinheiro (FJP), Centro de Estatística e Informações (CEI). Convênio FJP/DIEESE/SEADE/SINE-MG

Nota: Índice: Média de 2000 = 100.

(1) A agregação dos subsetores apresenta a seguinte composição: Metal-mecânica: metalúrgica, mecânica, material eletro-eletrônico e material de transporte; Têxtil e Vestuário: inclui calçados e artefatos de tecidos; outras indústrias: química, farmacêutica e plásticos e artefatos de borracha, alimentação, mobiliário e produtos de madeira, papel, papelão e cortiça, gráficas, vidros, cristais, espelhos e cerâmicas, materiais de construção, artesanato, outras indústrias de transformação e indústria extrativa mineral; administração e utilidade pública: serviços de utilidade pública e serviços de administração pública, forças armadas e polícia; outros serviços: serviços creditícios e financeiros, serviços auxiliares da atividade econômica, serviços pessoais, serviços de comunicações, diversões, radiodifusão e teledifusão, serviços comunitários, comércio e administração de valores imobiliários e de imóveis, oficinas de reparação mecânica e outros serviços.

**TABELA 6**  
**RENDIMENTO REAL MÉDIO DOS OCUPADOS E DOS ASSALARIADOS, NO TRABALHO PRINCIPAL**  
**REGIÃO METROPOLITANA DE BELO HORIZONTE (RMBH) - 1996-2006**

ESPECIFICAÇÃO (1)	RENDIMENTO REAL MÉDIO (2)			
	OCUPADOS (3)		ASSALARIADOS (4)	
	média	índice (5)	média	índice (5)
1996 - Dezembro.....	1.002	114,9	997	109,8
1997 - Dezembro.....	949	108,8	971	107,0
1998 - Dezembro.....	955	109,6	984	108,4
1999 - Dezembro.....	886	101,6	929	102,4
2000 - Dezembro.....	868	99,6	926	102,0
2001 - Dezembro.....	844	96,8	895	98,5
2002 - Dezembro.....	866	99,3	891	98,2
2003 -Dezembro.....	775	88,9	822	90,6
<b>2004</b>				
2004 -Dezembro.....	785	90,1	820	90,3
<b>2005</b>				
Janeiro.....	785	90,0	814	89,6
Fevereiro.....	762	87,4	798	87,9
Março.....	782	89,8	833	91,7
Abril.....	762	87,4	814	89,6
Mai.....	774	88,8	823	90,6
Junho.....	754	86,5	784	86,4
Julho.....	771	88,5	813	89,5
Agosto.....	782	89,7	818	90,1
Setembro.....	788	90,5	844	93,0
Outubro.....	797	91,5	852	93,8
Novembro.....	809	92,8	874	96,2
Dezembro.....	811	93,1	864	95,1
<b>Varição Mensal:.....</b>				
Dez-05/Nov-05.....		0,3		-1,1
<b>Varição no Ano:.....</b>				
Dez-05/Dez-04.....		3,3		5,3
<b>Varição Anual:.....</b>				
Dez-05/Dez-04.....		3,3		5,3

Fonte: Fundação João Pinheiro (FJP), Centro de Estatística e Informações (CEI). Convênio FJP/DIEESE/SEADE/SINE-MG

(1) O mês indicado refere-se ao último do trimestre considerado. (2) Inflator utilizado: IPCA-BH (IPEAD). Valores em R\$ do último mês referido. (3) Exclusive os assalariados e empregados domésticos mensalistas que não tiveram remuneração no mês, os trabalhadores familiares sem remuneração salarial e os trabalhadores que ganharam exclusivamente em espécie ou benefício. (4) Exclui os assalariados que não tiveram remuneração no mês. (5) Índice: Média de 2000 = 100.

**GRÁFICO 4**  
**RENDIMENTO REAL MÉDIO DOS OCUPADOS E DOS ASSALARIADOS, NO TRABALHO PRINCIPAL - RMBH - 2004-2005**

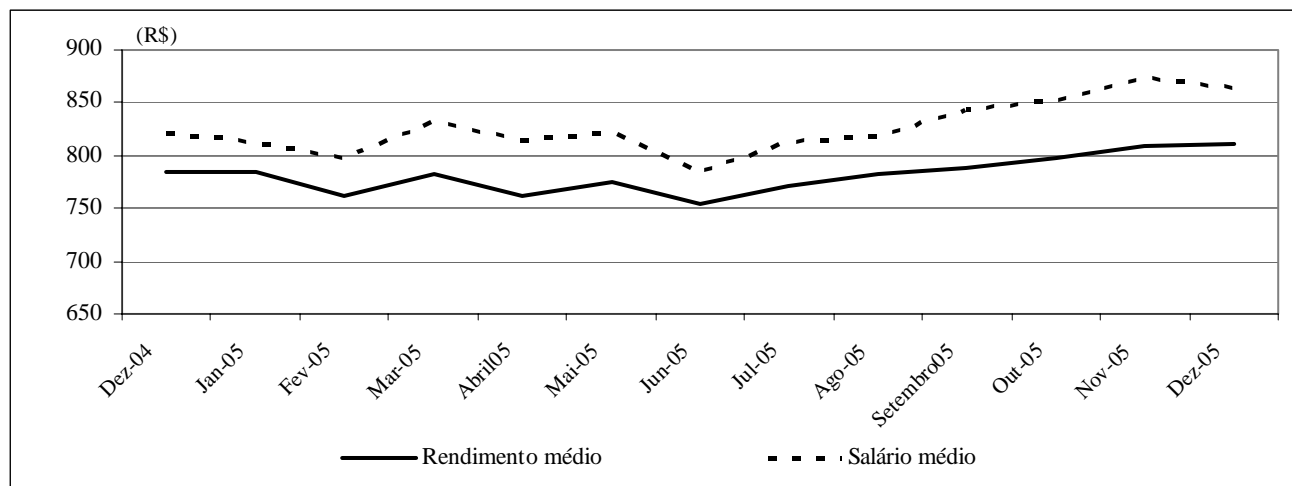

Fonte: Fundação João Pinheiro (FJP), Centro de Estatística e Informações (CEI). Convênio FJP/DIEESE/SEADE/SINE-MG

**TABELA 7**  
**RENDIMENTO REAL DOS PERCENTIS DE OCUPADOS E ASSALARIADOS, NO TRABALHO PRINCIPAL**  
**REGIÃO METROPOLITANA DE BELO HORIZONTE (RMBH) - 1995-2005**

ESPECIFICAÇÃO (1)	RENDIMENTO REAL (2)									
	OCUPADOS (3)					ASSALARIADOS (4)				
	10% mais pobres ganham até	25% mais pobres ganham até	50% ganham até	25% mais ricos ganham acima de	10% mais ricos ganham acima de	10% mais pobres ganham até	25% mais pobres ganham até	50% ganham até	25% mais ricos ganham acima de	10% mais ricos ganham acima de
1996 - Dezembro.....	205	319	553	1.107	2.304	266	366	602	1.097	2.255
1997 - Dezembro.....	207	316	529	1045	2.260	229	367	601	1.076	2.098
1998 - Dezembro.....	221	329	521	1008	2.106	246	362	585	1.082	2.039
1999 - Dezembro.....	214	315	491	954	1.882	241	346	551	1.004	1.891
2000 - Dezembro.....	223	302	495	942	1.972	253	353	566	1.011	1.992
2001 - Dezembro.....	232	295	501	928	1.770	260	357	540	983	1.856
2002 - Dezembro.....	254	310	508	934	1.943	254	360	516	951	1.861
2003 - Dezembro.....	252	306	459	879	1.672	275	344	528	896	1.681
<b>2004</b>										
2004 - Dezembro.....	252	320	489	852	1.668	277	371	533	888	1.669
<b>2005</b>										
Janeiro.....	236	309	481	844	1.652	274	363	527	844	1.617
Fevereiro.....	220	301	467	816	1.603	272	354	517	838	1.571
Março.....	203	299	472	839	1.734	271	356	514	868	1.736
Abril.....	195	302	459	834	1.724	269	357	511	883	1.727
Maió.....	200	306	466	850	1.714	281	363	514	882	1.714
Junho.....	215	304	460	818	1.568	293	358	511	860	1.534
Julho.....	221	306	486	850	1.564	306	367	521	878	1.631
Agosto.....	221	306	493	850	1.581	306	376	522	883	1.632
Setembro.....	217	307	499	873	1.580	306	382	531	899	1.732
Outubro.....	231	313	499	872	1.612	305	382	535	919	1.696
Novembro.....	247	312	500	896	1.712	304	376	534	940	1.859
Dezembro.....	265	317	497	930	1.768	302	382	538	968	1.815

Fonte: Fundação João Pinheiro (FJP), Centro de Estatística e Informações (CEI). Convênio FJP/DIEESE/SEADE/SINE-MG

(1) O mês indicado refere-se ao último do trimestre considerado. (2) Inflator utilizado: IPCA-BH (IPEAD). Valores em R\$ do último mês referido. (3) Exclui os assalariados e os empregados domésticos mensalistas que não tiveram remuneração no mês, os trabalhadores familiares sem remuneração salarial e os trabalhadores que ganharam exclusivamente em espécie ou benefício. (4) Exclui os assalariados que não tiveram remuneração no mês.

**TABELA 8**  
**ÍNDICES DO RENDIMENTO REAL DOS PERCENTIS DE OCUPADOS E ASSALARIADOS, NO TRABALHO PRINCIPAL**  
**REGIÃO METROPOLITANA DE BELO HORIZONTE (RMBH) - 1996-2005**

ESPECIFICAÇÃO (1)	RENDIMENTO REAL (2)									
	OCUPADOS (3)					ASSALARIADOS (4)				
	10% mais pobres ganham até	25% mais pobres ganham até	50% ganham até	25% mais ricos ganham acima de	10% mais ricos ganham acima de	10% mais pobres ganham até	25% mais pobres ganham até	50% ganham até	25% mais ricos ganham acima de	10% mais ricos ganham acima de
1996 - Dezembro.....	92,7	104,5	111,2	116,7	119,7	106,0	102,6	109,2	109,7	117,8
1997 - Dezembro.....	93,8	103,5	106,2	110,1	117,4	91,3	102,9	109,1	107,6	109,6
1998 - Dezembro.....	100,0	107,5	104,6	106,3	109,4	98,1	101,5	106,2	108,2	106,5
1999 - Dezembro.....	96,8	102,9	98,6	100,6	97,8	96,0	97,2	100,1	100,4	98,8
2000 - Dezembro.....	100,9	98,7	99,4	99,3	102,4	100,9	99,0	102,6	101,1	104,0
2001 - Dezembro.....	105,0	96,4	100,7	97,8	91,9	103,7	100,2	98,0	98,2	97,0
2002 - Dezembro.....	114,9	101,4	102,0	98,4	100,9	101,2	100,8	93,7	95,1	97,2
2003 - Dezembro.....	114,2	100,1	92,1	92,6	86,9	109,8	96,4	95,9	89,6	87,8
<b>2004</b>										
2004 - Dezembro.....	114,1	104,5	98,3	89,8	86,7	110,5	103,9	96,6	88,8	87,2
<b>2005</b>										
Janeiro.....	106,6	101,2	96,6	88,9	85,8	109,4	101,9	95,7	84,3	84,5
Fevereiro.....	99,6	98,3	93,9	86,0	83,3	108,6	99,4	93,8	83,8	82,1
Março.....	92,0	97,9	94,9	88,5	90,0	108,1	99,9	93,3	86,8	90,7
Abril.....	88,3	98,7	92,3	87,9	89,5	107,5	100,2	92,7	88,3	90,2
Maió.....	90,7	100,1	93,6	89,6	89,0	112,0	101,8	93,2	88,1	89,5
Junho.....	97,2	99,6	92,4	86,2	81,4	116,9	100,3	92,8	86,0	80,1
Julho.....	100,0	100,1	97,7	89,6	81,2	122,0	102,9	94,6	87,7	85,2
Agosto.....	100,1	100,1	99,0	89,6	82,1	122,1	105,3	94,6	88,2	85,2
Setembro.....	98,4	100,3	100,3	92,0	82,1	122,0	107,2	96,4	89,9	90,5
Outubro.....	104,4	102,4	100,2	91,9	83,7	121,8	107,0	97,1	91,9	88,6
Novembro.....	111,7	102,0	100,5	94,4	88,9	121,3	105,3	97,0	94,0	97,1
Dezembro.....	120,1	103,8	99,9	98,0	91,9	120,6	107,0	97,6	96,7	94,8
<b>Varição Mensal:.....</b>										
Dez-05/Nov-05.....	7,5	1,7	-0,6	3,9	3,3	-0,5	1,6	0,6	2,9	-2,4
<b>Varição no Ano:.....</b>										
Dez-05/Dez-04.....	5,3	-0,7	1,7	9,2	6,0	9,2	3,0	0,9	9,0	8,7
<b>Varição Anual:.....</b>										
Dez-97/Dez-96.....	1,1	-0,9	-4,5	-5,7	-1,9	-13,9	0,4	-0,1	-1,9	-7,0
Dez-98/Dez-97.....	6,7	3,8	-1,5	-3,5	-6,8	7,4	-1,4	-2,7	0,5	-2,8
Dez-99/Dez-98.....	-3,2	-4,3	-5,7	-5,4	-10,7	-2,1	-4,3	-5,7	-7,2	-7,3
Dez-00/Dez-99.....	4,2	-4,1	0,8	-1,2	4,8	5,1	1,9	2,6	0,6	5,3
Dez-01/Dez-00.....	4,1	-2,4	1,3	-1,5	-10,3	2,7	1,2	-4,5	-2,8	-6,8
Dez-02/Dez-01.....	9,4	5,2	1,3	0,6	9,8	-2,3	0,7	-4,5	-3,2	0,2
Dez-03/Dez-02.....	-0,6	-1,3	-9,6	-5,9	-14,0	8,4	-4,4	2,4	-5,8	-9,6
Dez-04/Dez-03.....	-0,1	4,4	6,7	-3,0	-0,2	0,7	7,8	0,8	-0,9	-0,7
Dez-05/Dez-04.....	5,3	-0,7	1,7	9,2	6,0	9,2	3,0	0,9	9,0	8,7

Fonte: Fundação João Pinheiro (FJP), Centro de Estatística e Informações (CEI). Convênio FJP/DIEESE/SEADE/SINE-MG

(1) O mês indicado refere-se ao último do trimestre considerado. (2) Inflator utilizado: IPCA-BH (IPEAD). Índice: Média 2000=100. (3) Exclui os assalariados e os empregados domésticos mensalistas que não tiveram remuneração no mês, os trabalhadores familiares sem remuneração salarial e os trabalhadores que ganharam exclusivamente em espécie ou benefício. (4) Exclui os assalariados que não tiveram remuneração no mês.

**TABELA 9**  
**ÍNDICES DO EMPREGO, DO RENDIMENTO REAL MÉDIO E DA MASSA DE RENDIMENTOS**  
**REAIS DOS OCUPADOS E DOS ASSALARIADOS, NO TRABALHO PRINCIPAL**  
**REGIÃO METROPOLITANA DE BELO HORIZONTE (RMBH) - 1996-2005 (1)**

ESPECIFICAÇÃO (2)	OCUPAÇÃO (3)			ASSALARIADOS (4)		
	emprego	rendimento real	massa de rendimentos	emprego	salário real	massa de rendimentos
1996 - Dezembro.....	96,2	114,5	110,1	96,2	109,1	105,0
1997 - Dezembro.....	99,4	108,8	108,1	98,7	106,9	105,5
1998 - Dezembro.....	95,6	110,1	105,2	95,3	109,0	103,9
1999 - Dezembro.....	99,0	102,2	101,2	99,5	103,3	102,8
2000 - Dezembro.....	103,8	99,8	103,6	102,8	102,3	105,2
2001 - Dezembro.....	106,1	96,8	102,8	107,3	98,3	105,5
2002 - Dezembro.....	111,8	100,4	112,2	113,4	99,4	112,7
2003 - Dezembro.....	113,1	89,7	101,5	115,5	91,4	105,6
<b>2004</b>						
2004 - Dezembro.....	119,9	90,6	108,7	122,8	91,1	111,8
<b>2005</b>						
Janeiro.....	118,9	90,5	107,7	122,0	90,4	110,3
Fevereiro.....	117,4	87,7	103,0	120,5	88,4	106,5
Março.....	117,4	90,2	105,9	120,3	92,3	111,1
Abril.....	117,3	87,7	102,9	120,9	90,1	108,9
Maió.....	118,2	89,2	105,5	121,1	91,2	110,4
Junho.....	119,2	87,1	103,9	123,2	87,2	107,5
Julho.....	119,9	89,1	106,9	123,6	90,4	111,8
Agosto.....	122,2	90,8	110,9	127,4	91,3	116,4
Setembro.....	122,8	91,2	112,0	126,9	94,0	119,4
Outubro.....	123,8	92,5	114,5	128,3	95,1	122,1
Novembro.....	124,1	93,6	116,2	127,7	97,4	124,4
Dezembro.....	125,2	93,7	117,3	130,9	96,0	125,8
<b>Variación Mensal:.....</b>						
Dez-05/Nov-05.....	0,9	0,1	0,9	2,5	-1,4	1,1
<b>Variación no Ano:.....</b>						
Dez-05/Dez-04.....	4,4	3,4	7,9	6,6	5,4	12,5
<b>Variación Anual:.....</b>						
Dez-97/Dez-96.....	3,3	-5,0	-1,8	2,6	-2,0	0,5
Dez-98/Dez-97.....	-3,8	1,2	-2,7	-3,4	2,0	-1,5
Dez-99/Dez-98.....	3,6	-7,2	-3,8	4,4	-5,2	-1,1
Dez-00/Dez-99.....	4,8	-2,3	2,4	3,3	-1,0	2,3
Dez-01/Dez-00.....	2,2	-3,0	-0,8	4,4	-3,9	0,3
Dez-02/Dez-01.....	5,4	3,7	9,1	5,7	1,1	6,8
Dez-03/Dez-02.....	1,2	-10,7	-9,5	1,9	-8,0	-6,3
Dez-04/Dez-03.....	6,0	1,0	7,1	6,3	-0,3	5,9
Dez-05/Dez-04.....	4,4	3,4	7,9	6,6	5,4	12,5

Fonte: Fundação João Pinheiro (FJP), Centro de Estatística e Informações (CEI). Convênio FJP/DIEESE/SEADE/SINE -MG

(1) Inflator utilizado: IPCA-BH (IPEAD). Índice: Média 2000 = 100. (2) O mês indicado refere-se ao último do trimestre considerado. (3) Inclui os assalariados e os empregados domésticos mensalistas que não tiveram remuneração no mês, exclui os trabalhadores familiares sem remuneração salarial e os trabalhadores que ganharam exclusivamente em espécie ou benefício. (4) Inclui os assalariados que não tiveram remuneração no mês.

**TABELA 10**  
**RENDIMENTO REAL MÉDIO DOS ASSALARIADOS NO SETOR PRIVADO, POR SETORES DE ATIVIDADE ECONÔMICA**  
**E CARTEIRA DE TRABALHO ASSINADA E NÃO-ASSINADA PELO ATUAL EMPREGADOR**  
**REGIÃO METROPOLITANA DE BELO HORIZONTE (RMBH) - 1996-2005**

ESPECIFICAÇÃO (1)	RENDIMENTO REAL MÉDIO DOS ASSALARIADOS NO SETOR PRIVADO (2)					
	TOTAL (3)	SETOR DE ATIVIDADE (3)			CARTEIRA DE TRABALHO (4)	
		indústria	comércio	serviços	assinada	não-assinada
1996 - Dezembro.....	846	1.015	775	796	921	560
1997 - Dezembro.....	842	991	747	822	902	578
1998 - Dezembro.....	857	1.015	742	850	941	510
1999 - Dezembro.....	782	937	676	765	841	516
2000 - Dezembro.....	781	936	668	765	841	510
2001 - Dezembro.....	735	823	606	748	784	525
2002 - Dezembro.....	778	1.014	594	739	856	472
2003 - Dezembro.....	686	835	559	659	730	484
<b>2004</b>						
2004 - Dezembro.....	709	782	646	703	756	482
<b>2005</b>						
Janeiro.....	693	806	620	678	747	432
Fevereiro.....	681	783	594	670	736	430
Março.....	700	865	551	682	754	466
Abril.....	701	832	572	683	750	472
Maió.....	710	874	599	685	765	445
Junho.....	692	775	612	693	744	428
Julho.....	696	810	586	698	748	452
Agosto.....	701	852	569	696	749	470
Setembro.....	721	896	564	714	765	507
Outubro.....	738	916	575	735	785	499
Novembro.....	757	885	620	757	804	533
Dezembro.....	743	869	635	733	792	505

Fonte: Fundação João Pinheiro (FJP), Centro de Estatística e Informações (CEI). Convênio FJP/DIEESE/SEADE/SINE -MG

(1) O mês indicado refere-se ao último do trimestre considerado. (2) Inflator utilizado: IPCA-BH (IPEAD). Valores em R\$ do último mês referido. (3) Exclui os assalariados que não tiveram remuneração no mês. (4) Inclui aqueles que não sabem a que setor de atividade pertence à empresa em que trabalham.



**TABELA 11**  
**ÍNDICES DO RENDIMENTO REAL MÉDIO DOS ASSALARIADOS, NO SETOR PRIVADO, POR SETORES DE ATIVIDADE**  
**ECONÔMICA E CARTEIRA DE TRABALHO ASSINADA E NÃO-ASSINADA PELO ATUAL EMPREGADOR**  
**REGIÃO METROPOLITANA DE BELO HORIZONTE (RMBH) - 1996-2005**

ESPECIFICAÇÃO (1)	ÍNDICES DO RENDIMENTO REAL MÉDIO DOS ASSALARIADOS NO SETOR PRIVADO (2)					
	TOTAL (3)	SETOR DE ATIVIDADE (3)			CARTEIRA DE TRABALHO (4)	
		indústria	comércio	serviços	assinada	não-assinada
1996 - Dezembro.....	108,6	113,1	114,1	103,8	109,1	113,7
1997 - Dezembro.....	108,1	110,5	109,9	107,1	106,8	117,4
1998 - Dezembro.....	110,0	113,2	109,2	110,7	111,4	103,6
1999 - Dezembro.....	100,3	104,5	99,5	99,7	99,6	104,8
2000 - Dezembro.....	100,2	104,3	98,4	99,7	99,6	103,5
2001 - Dezembro.....	94,3	91,8	89,1	97,5	92,9	106,6
2002 - Dezembro.....	99,9	113,1	87,4	96,3	101,4	95,8
2003 - Dezembro.....	88,1	93,1	82,2	85,9	86,5	98,3
<b>2004</b>						
2004 - Dezembro.....	91,1	87,2	95,1	91,6	89,5	98,0
<b>2005</b>						
Janeiro.....	88,9	89,9	91,2	88,3	88,5	87,8
Fevereiro.....	87,5	87,3	87,4	87,3	87,2	87,3
Março.....	89,9	96,4	81,1	88,8	89,3	94,7
Abril.....	89,9	92,8	84,2	89,1	88,9	95,8
Maió.....	91,2	97,5	88,2	89,3	90,6	90,3
Junho.....	88,8	86,5	90,1	90,3	88,2	86,9
Julho.....	89,3	90,3	86,3	91,0	88,6	91,9
Agosto.....	90,0	95,0	83,8	90,7	88,7	95,3
Setembro.....	92,6	99,9	83,1	93,1	90,6	103,1
Outubro.....	94,7	102,2	84,6	95,8	93,0	101,4
Novembro.....	97,2	98,7	91,3	98,7	95,2	108,3
Dezembro.....	95,4	96,9	93,4	95,5	93,8	102,5
<b>Varição Mensal:.....</b>						
Dez-05/Nov-05.....	-1,9	-1,8	2,3	-3,2	-1,4	-5,4
<b>Varição no Ano:.....</b>						
Dez-05/Dez-04.....	4,7	11,2	-1,8	4,3	4,9	4,6
<b>Varição Anual:.....</b>						
Dez-97/Dez-96.....	-0,5	-2,3	-3,6	3,2	-2,1	3,2
Dez-98/Dez-97.....	1,8	2,4	-0,7	3,4	4,3	-11,7
Dez-99/Dez-98.....	-8,8	-7,7	-8,9	-10,0	-10,6	1,2
Dez-00/Dez-99.....	-0,1	-0,1	-1,1	0,0	0,0	-1,2
Dez-01/Dez-00.....	-5,9	-12,0	-9,4	-2,2	-6,7	3,1
Dez-02/Dez-01.....	6,0	23,1	-1,9	-1,2	9,1	-10,2
Dez-03/Dez-02.....	-11,8	-17,6	-6,0	-10,8	-14,7	2,7
Dez-04/Dez-03.....	3,4	-6,4	15,7	6,6	3,5	-0,3
Dez-05/Dez-04.....	4,7	11,2	-1,8	4,3	4,9	4,6

Fonte: Fundação João Pinheiro (FJP), Centro de Estatística e Informações (CEI). Convênio FJP/DIEESE/SEADE/SINE-MG

(1) O mês indicado refere-se ao último do trimestre considerado. (2) Inflator utilizado: IPCA-BH (IPEAD). Índice: Média 2000 =100. (3) Exclui os assalariados que não tiveram remuneração no mês. (4) Inclui aqueles que não sabem a que setor de atividade pertence à empresa em que trabalham.

**TABELA 12**  
**RENDIMENTO NOMINAL MENSAL MÉDIO E MEDIANO, DOS OCUPADOS E DOS ASSALARIADOS, NO TRABALHO PRINCIPAL**  
**REGIÃO METROPOLITANA DE BELO HORIZONTE (RMBH) - 1996-2005**

ESPECIFICAÇÃO (1)	RENDIMENTO NOMINAL			
	OCUPADOS (2)		ASSALARIADOS (3)	
	médio	mediano	médio	mediano
1996 - Dezembro.....	574	308	557	321
1997 - Dezembro.....	580	319	574	345
1998 - Dezembro.....	577	303	591	350
1999 - Dezembro.....	579	316	595	350
2000 - Dezembro.....	609	350	642	380
2001 - Dezembro.....	630	380	682	400
2002 - Dezembro.....	755	400	755	400
2003 - Dezembro.....	707	400	748	480
<b>2004</b>				
2004 - Dezembro.....	748	468	769	500
<b>2005</b>				
Janeiro.....	751	450	780	500
Fevereiro.....	684	420	738	480
Março.....	817	490	880	500
Abril.....	706	420	739	500
Maió.....	737	450	782	500
Junho.....	769	480	781	500
Julho.....	762	500	828	534
Agosto.....	769	470	797	500
Setembro.....	790	500	860	530
Outubro.....	792	500	854	548
Novembro.....	810	480	870	502
Dezembro.....	812	500	846	550

Fonte: Fundação João Pinheiro (FJP), Centro de Estatística e Informações (CEI). Convênio FJP/DIEESE/SEADE/SINE-MG

(1) O mês indicado refere-se ao mês do rendimento. (2) Exclusive os assalariados e empregados domésticos mensalistas que não tiveram remuneração no mês, os trabalhadores familiares sem remuneração salarial e os trabalhadores que ganharam exclusivamente em espécie ou benefício. (3) Exclusive os assalariados que não tiveram remuneração no mês.

**MINISTÉRIO DO TRABALHO /  
CODEFAT / SECRETARIA DE  
POLÍTICAS DE EMPREGO E  
SALÁRIO**

**MINISTRO**

*Luiz Marinho*

**GOVERNO DO ESTADO DE MINAS  
GERAIS**

**GOVERNADOR**

*Aécio Neves da Cunha*

**SECRETARIA DE ESTADO DE  
DESENVOLVIMENTO SOCIAL E  
ESPORTES**

**SECRETÁRIO**

*Marcos Montes Cordeiro*

**SUBSECRETARIA DO  
TRABALHO E ASSISTÊNCIA  
SOCIAL**

**SUBSECRETÁRIO**

*Wander José Goddard Borges*

**SUPERINTENDENTE DE  
TRABALHO E RENDA**

*Profª Carmem Rocha Dias*

**DIRETORA DE EMPREGO E  
RENDA / COORDENADORA  
ESTADUAL DO SINE-MG**

*Lígia de Oliveira Lara*

**SECRETARIA DE ESTADO DE  
PLANEJAMENTO E GESTÃO  
SECRETÁRIO**

*Antônio Augusto Junho Anastasia*

**FUNDAÇÃO JOÃO PINHEIRO (FJP)  
PRESIDENTE**

*Amilcar Viana Martins Filho*

**CENTRO DE ESTATÍSTICA E  
INFORMAÇÕES (CEI)**

**DIRETORA**

*Laura Maria Irene De Michelis  
Mendonça*

**SUPERINTENDENTE DE  
PRODUÇÃO DE  
ESTATÍSTICAS  
PRIMÁRIAS**

*Marcy Regina Martins Soares*

**FUNDAÇÃO SISTEMA ESTADUAL  
DE ANÁLISE DE DADOS (SEADE)**

**DIRETORA EXECUTIVA**

*Felícia Reicher Madeira*

**DEPARTAMENTO INTERSINDI-  
CAL DE ESTATÍSTICA E ESTUDOS  
SÓCIO-ECONÔMICOS (DIEESE)**

**PRESIDENTE**

*Carlos Andreu Ortiz*

**DIRETOR TÉCNICO**

*Clemente Ganz Lucio*

**SUPERVISOR TÉCNICO  
REGIONAL**

*Maria de Fátima Laje Guerra*

## *Equipe Técnica*

**COORDENAÇÃO TÉCNICA:** Plínio de Campos Souza (FJP/CEI),  
Maria de Fátima Laje Guerra (DIEESE).

**COORDENAÇÃO ADMINISTRATIVA E FINANCEIRA –**  
**Coordenador:** Eustáquio Mário R. Braga – **Assistente**  
**Administrativa:** Natália Chaves Cidrão – **Apoio Administrativo:**  
Tasciane da Silva Cândido.

**ESTATÍSTICA E PROCESSAMENTO DE DADOS –**  
**Coordenadora:** Maria Ramos de Souza. – **Técnicas:** Cleonice  
Ramos de Souza, Lívia Cristina Rosa Cruz.

**ANÁLISE DOS RESULTADOS:** **Analistas:** Kátia Barrio Castro,  
Marcy Regina Martins Soares.

**LEVANTAMENTO DE CAMPO - Coordenador:** Tarcízio Alves  
de Souza - **Controle da Amostra:** Leonardo Junio dos Santos  
Nascimento - **Controle de Qualidade (Checagem e Crítica):** José  
Assis do Nascimento Filho, Rosana Aparecida Gualberto – **Controle**  
**de Digitação:** Igor de Campos Fontes.

**CHECAGEM:** Ari Pereira da Costa, Caio Márcio Marinho, Cleide  
Campolina Leroy, Eduardo Delfino do Nascimento Neto.

**CRÍTICA:** Ana Morena Avelino Cardoso, Elaine Ramos de Jesus,  
Elizabete Akiko Nomura, João Ricardo Pereira Brito Machado, Maria  
Iria Soares, Reinaldo Sales Leite, Vanda de Carvalho.

**SUPERVISÃO DE COLETA:** Águeda Aparecida Ribeiro de Lima,  
Ana Luiza Rocha dos Santos Souza Galliac, Ana Paula de Araújo  
Gonçalves, Daniela Maria Araújo Mendonça Lima, Mauro de  
Oliveira Pessoa, Mônica Leila de Oliveira Correia Lima.

**ENTREVISTADORES:** Ângela Aparecida Ventura, Carla  
Aparecida Rodrigues Ferreira, Célio Leandro de Oliveira, Clydnea  
Passos da Costa, Eliseu José Ferreira, Jaqueline Maria dos Santos,  
João Afonso Rabelo, José Luiz Mendes dos Santos, Judas Tadeu  
Soares de Faria, Laura Borges de Souza Pimenta, Marcelo Lukas de  
Castro Ligório, Maria Ângela de Castro Gomes, Maria da Penha  
Pereira Macedo, Neide Maria Rodrigues, Ricardo Augusto dos  
Santos, Rita Arlinda Gomes Assis, Rosa Amélia do Nascimento,  
Rosângela Aparecida Oliveira, Roselene Gomes Dias, Roseli Ribeiro  
dos Santos, Rubens Batista Lisboa, Tânia Costa Ferreira, Zilma  
Aparecida Alves Santos.

**AMOSTRA:** Nathália Barbosa de Castro Campos.

**DIGITAÇÃO E ENTRADA DE DADOS:** Paulo Roberto Rocha dos  
Santos Souza Galliac.

**COLABORAÇÃO:** Danilo Gomes de Freitas, Maria Bernadette  
Araujo, Nícia Raies Moreira de Souza.

**ESTAGIÁRIOS:** Ana Flávia da Silva Luz, Bárbara Avelino  
Cardoso, Bruno Ramos de Souza, Douglas Ribeiro de Oliveira, Mário  
Betânio Neves da Rocha.

**CONCEITOS E METODOLOGIA:** SEADE e DIEESE.

**ELABORAÇÃO DO PLANO AMOSTRAL:** Renato Martins  
Assunção (Instituto de Ciências Exatas da Universidade Federal de  
Minas Gerais - ICEX/UFMG).

**NÚCLEO DE DISSEMINAÇÃO DE INFORMAÇÕES (NDI) –**  
**Coordenador:** Leandro Augusto Neves - José Mário Lemes da Silva.

**ASSESSORIA DE COMUNICAÇÃO SOCIAL – Assessora-  
Chefe:** Lucilene Gonçalves - **Jornalista Responsável:** Francisco  
Batista Teixeira.

**PRODUÇÃO EDITORIAL:** Jussara Maria Januzzi.

**PROJETO GRÁFICO E EDITORAÇÃO ELETRÔNICA:** João  
Bosco Assunção.

**IMPRESSÃO E ENCADERNAÇÃO:** FJP/Divisão de Serviços  
Gráficos/Lerbach Copiadora Digital.



<b>SECRETARIA DE ESTADO DE DESENVOLVIMENTO SOCIAL E ESPORTES</b>	<b>FUNDAÇÃO JOÃO PINHEIRO</b>	<b>DIEESE</b>
<p>Rua Martim de Carvalho, 94 Santo Agostinho CEP. 30190-090 Belo Horizonte - MG Fone: (31) 3292-2000 Fax: (31) 3275-2799 <a href="mailto:sineng@sedese.mg.gov.br">sineng@sedese.mg.gov.br</a> <a href="mailto:asscom@sedese.mg.gov.br">asscom@sedese.mg.gov.br</a></p>	<p>Alameda das Acácias, 70 São Luís / Pampulha CEP. 31275-150 Belo Horizonte - MG Fone: (31) 3448-9719/ 3448-9557 Fax: (31) 3448-9614 / 3448-9546 <a href="http://www.fjp.mg.gov.br">www.fjp.mg.gov.br</a> <a href="mailto:cei.ndi@fjp.mg.gov.br">cei.ndi@fjp.mg.gov.br</a></p>	<p>Escritório Regional de MG Rua Curitiba, 1269 – 9º andar Centro - CEP. 30170-121 Belo Horizonte - MG Fone: (31) 3222-9395 Fax: (31) 3222-9787 <a href="http://www.dieese.org.br">www.dieese.org.br</a> <a href="mailto:ermg@dieese.org.br">ermg@dieese.org.br</a></p>