

São Paulo, 07 de junho de 2019

NOTA À IMPRENSA

Tarifas e combustível puxam o Custo de Vida

A inflação no município de São Paulo, segundo o Índice do Custo de Vida, calculado pelo DIEESE (Departamento Intersindical de Estatística e Estudos Socioeconômicos), foi de **0,20%**, de abril para maio. Nos primeiros cinco meses, o aumento foi de **1,85%** e em 12 meses, de junho de 2018 a maio de 2019, foi de **4,60%**.

As taxas por estrato de renda¹ foram as seguintes: para o estrato 1, que engloba as famílias de menor renda, foi observada variação de 0,15%; para o estrato 2, de 0,13%; e, para o 3, de 0,26%. De janeiro a maio de 2019, a alta para o 1º estrato foi de 2,16%; para o 2º, de 2,05%; e, para o 3º, de 1,65%. Entre junho de 2018 e maio de 2019, as taxas acumuladas foram as seguintes: 5,34% para o estrato 1; 4,99% para o estrato 2; e, 4,19% para o estrato 3.

As variações verificadas nos 10 grupos do ICV foram as seguintes: **Recreação (1,48%)**; **Habitação (1,09%)**; **Transporte (1,07%)**; **Despesas Pessoais (0,06%)**; **Saúde (0,01%)**; **Educação e Leitura (0,00%)**; **Vestuário (-0,14%)**; **Despesas Diversas (-0,20%)**; **Equipamento Doméstico (-0,20%)**; e, **Alimentação (-0,68%)**.

Os grupos que mais contribuíram para a taxa de maio foram **Habitação (1,09%)** e **Transporte (1,07%)**; com impacto conjunto de 0,40 ponto percentual (p.p.). A queda de -0,21 p.p. do grupo **Alimentação (0,68%)** compensou parcialmente o aumento (Tabela 1 e Gráfico 1).

Os reajustes dos itens da **Habitação (1,09%)** que determinaram a alta na taxa do grupo foram a água e esgoto (3,57%) e o gás de botijão (5,11%).

O aumento de 2,77% no preço médio da gasolina foi o grande responsável pela taxa do grupo **Transporte (1,07%)**. Não houve variação nos valores dos itens do subgrupo transporte coletivo.

Nos subgrupos da **Alimentação (-0,68%)** foram constatadas as seguintes variações: -1,72% para os produtos *in natura* e semielaborados; -0,13% para a indústria da alimentação; e, 0,62% para a alimentação fora do domicílio.

¹ O estrato 1 corresponde à estrutura de gastos de 1/3 das famílias mais pobres (renda média = R\$ 377,49); o estrato 2 contempla os gastos das famílias com nível intermediário de rendimento (renda média = R\$ 934,17) e o 3º estrato reúne aquelas de maior poder aquisitivo (renda média = R\$ 2.792,90). Todas as rendas médias são referentes a valores de 1996.

A desagregação dos itens que compõem o subgrupo produtos *in natura* e semielaborados (-1,72%) revelou o seguinte comportamento:

- Legumes (-10,75%) – as quedas nos valores médios do tomate (-16,31%), do pimentão (-8,59%) e da vagem (-7,30%) foram as mais expressivas entre os legumes.
- Hortaliças (-9,14%) – todas as hortaliças tiveram seus valores reduzidos, com destaque para a alface (-10,85%) e a escarola (-11,50%).
- Frutas (-6,07%) – a maioria das frutas diminuiu de preço entre abril e maio; os recuos mais significativos foram do mamão (-17,47%), da laranja (-8,14%), da manga (-8,10%) e do abacate (-7,23%).
- Grãos (-6,01%) – arroz (-0,19%), outros grãos (-0,33%) e feijão (-16,41%) apresentaram retração nos preços.
- Raízes e tubérculos (-0,98%) – as variações mais relevantes, positivas ou negativas, foram da batata (-3,40%), cebola (-2,89%), alho (5,36%), mandioquinha (7,08%) e cenoura (13,19%).
- Leite *in natura* (0,21%) – os leites tipo B e C tiveram alta de 0,30% e 0,18%, respectivamente; o valor médio do leite tipo A caiu -0,23%.
- Aves e ovos (0,74%) – o preço médio das aves subiu 1,27% e o dos ovos caiu -1,78%.
- Carnes (2,20%) – foram constatados aumentos de 2,23% para o corte bovino e de 1,44%, para o suíno.

Os itens do subgrupo indústria da alimentação (-0,13%) que apresentaram as variações mais significativas foram: óleo de cozinha (-3,57%); pão francês (-0,54%); doces (-0,79%); leite longa vida (1,28%); e, refrigerantes (1,50%).

O subgrupo alimentação fora do domicílio teve elevação de 0,62%, entre abril e maio: 0,96% para os lanches matinais e vespertinos e 0,35%, para as refeições principais.

TABELA 1
Taxas, contribuições e porcentagens por grupos e subgrupos
Município de São Paulo – Maio de 2019

Grupos e subgrupos	Variação (%)	Contribuição (p.p.)	Ponderação (%)
Total Geral	0,20	0,20	100,00
. Alimentação	-0,68	-0,21	31,19
. . <i>In natura</i> e semielaborados	-1,72	-0,24	14,12
. . Indústria da alimentação	-0,13	-0,01	9,86
. . Fora do domicílio	0,62	0,04	7,22
. Habitação	1,09	0,24	22,19
. . Locação, impostos e condomínio	0,31	0,02	5,81
. . Operação do domicílio	1,69	0,22	12,92
. . Conservação do domicílio	0,18	0,01	3,45
. Equipamento Doméstico	-0,20	0,00	1,67
. . Eletrodomésticos	-0,16	0,00	0,75
. . Utensílios	1,64	0,01	0,31
. . Móveis	-1,08	-0,01	0,51
. . Rouparia	-1,53	0,00	0,11
. Transporte	1,07	0,16	14,55
. . Individual	1,58	0,16	9,86
. . Coletivo	0,00	0,00	4,69
. Vestuário	-0,14	0,00	1,53
. . Roupas	0,14	0,00	0,75
. . Calçados	-0,28	0,00	0,71
. Educação e Leitura	0,00	0,00	8,68
. . Educação	0,00	0,00	8,20
. . Leitura	0,00	0,00	0,48
. Saúde	0,01	0,00	14,53
. . Assistência médica	-0,01	0,00	11,83
. . Medicamentos e produtos farmacêuticos	0,06	0,00	2,66
. Recreação	1,48	0,01	0,91
. . Produtos	-0,04	0,00	0,39
. . Serviços	2,63	0,01	0,52
. Despesas Pessoais	0,06	0,00	4,31
. . Higiene e beleza	0,13	0,00	1,88
. . Fumo e acessórios	0,01	0,00	2,43
. Despesas Diversas	-0,20	0,00	0,44

Fonte: DIEESE

GRÁFICO 1
Índice do Custo de Vida (ICV-DIEESE)
Taxas dos grupos
Município de São Paulo – Maio de 2019

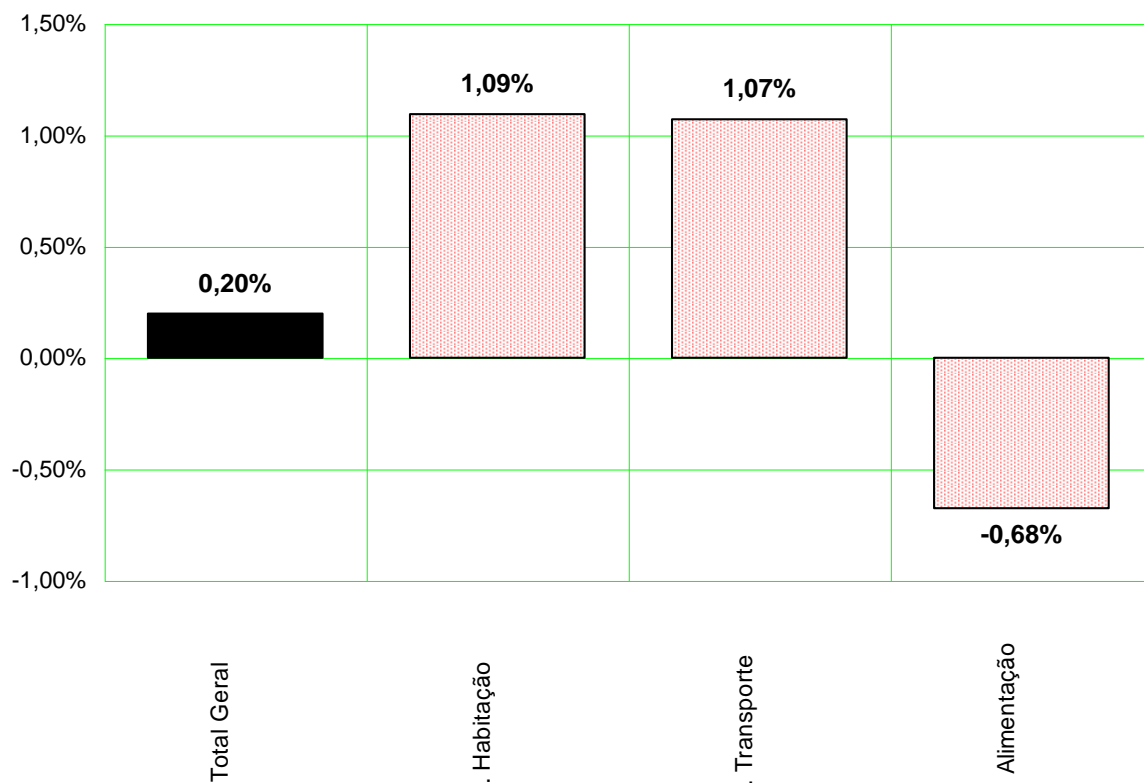

Fonte: DIEESE

Índices por estrato de renda

Todos os estratos de renda registraram taxas positivas em maio de 2019: 0,15% para o 1º estrato; 0,13% para o 2º estrato; e, 0,26% para o 3º.

As variações em maio foram inferiores às de abril: para o estrato 1, -0,13 p.p.; para o estrato 2, -0,16 p.p.; e, para o estrato 3, -0,07 p.p. (Tabela 2).

TABELA 2
Índice do Custo de Vida (ICV-DIEESE)
Taxa geral e por estrato de renda

Índices	Abril/2019 (%)	Maior/2019 (%)	Diferença (p.p.)
Geral	0,32	0,20	-0,12
Estrato 1	0,28	0,15	-0,13
Estrato 2	0,29	0,13	-0,16
Estrato 3	0,33	0,26	-0,07

Fonte: DIEESE

Resultados da inflação nas taxas por estrato

As taxas de inflação por estrato de renda resultam da forma como as famílias distribuem os gastos, que variam segundo o poder aquisitivo e o comportamento dos preços de bens e serviços (Tabela 3 e Gráfico 2).

TABELA 3
Índice do Custo de Vida (ICV-DIEESE)
Taxas e contribuições: geral e por estrato de renda
Município de São Paulo – Maio de 2019

Grupos	Geral		Estrato 1		Estrato 2		Estrato 3	
	Taxa (%)	Contribuição (p.p.)	Taxa (%)	Contribuição (p.p.)	Taxa (%)	Contribuição (p.p.)	Taxa (%)	Contribuição (p.p.)
Total Geral	0,20	0,20	0,15	0,15	0,13	0,13	0,26	0,26
. Habitação	1,09	0,24	1,67	0,40	1,34	0,30	0,86	0,19
. Transporte	1,07	0,16	0,56	0,06	0,93	0,13	1,21	0,19
. Recreação	1,48	0,01	2,79	0,01	1,44	0,01	1,24	0,01
. D. Pessoais	0,06	0,00	0,01	0,00	0,05	0,00	0,08	0,00
. Saúde	0,01	0,00	0,01	0,00	0,01	0,00	0,00	0,00
. Educação	0,00	0,00	-0,03	0,00	-0,03	0,00	0,01	0,00
. D. Diversas	-0,20	0,00	-0,22	0,00	-0,22	0,00	-0,19	0,00
. Vestuário	-0,14	0,00	0,04	0,00	-0,40	-0,01	-0,10	0,00
. Equipamentos	-0,20	0,00	-0,14	0,00	-0,35	-0,01	-0,14	0,00
. Alimentação	-0,68	-0,21	-0,83	-0,33	-0,84	-0,30	-0,47	-0,12

Fonte: DIEESE

No mês de maio, os reajustes dos itens água e esgoto e gás de botijão, do grupo **Habitação**, tiveram maior impacto para as famílias de menor renda, do estrato 1, com taxa de 1,67% e contribuição, de 0,40 p.p.; a seguir, para as do estrato 2, 1,34% e 0,30 p.p. e para as do 3, 0,86% e 0,19 p.p., respectivamente.

O preço médio da gasolina registrou elevação em maio e foi responsável pela taxa do grupo **Transporte**; e, como pesa proporcionalmente mais para as famílias com rendas mais altas, do 3º estrato, a taxa foi de 1,21% e o impacto, de 0,19 p.p.. A variação do 2º estrato foi de 0,93% e a contribuição, de 0,13 p.p.; já para o 1º estrato, aumentou 0,56% e contribuiu com 0,06 p.p..

No grupo **Alimentação**, os subgrupos produtos *in natura* e semielaborados e indústria da alimentação são os que mais pesam no orçamento das famílias com menores rendimentos; como os preços médios desses subgrupos recuaram, as taxas e contribuições ficaram: -0,83% e -0,33 p.p. para o estrato 1; -0,84% e -0,30 p.p. para o estrato 2; e, -0,47% e -0,12 p.p. para o estrato 3.

GRÁFICO 2
Índice do Custo de Vida (ICV-DIEESE)
Contribuições para o índice geral e por estrato de renda
Município de São Paulo – Maio de 2019

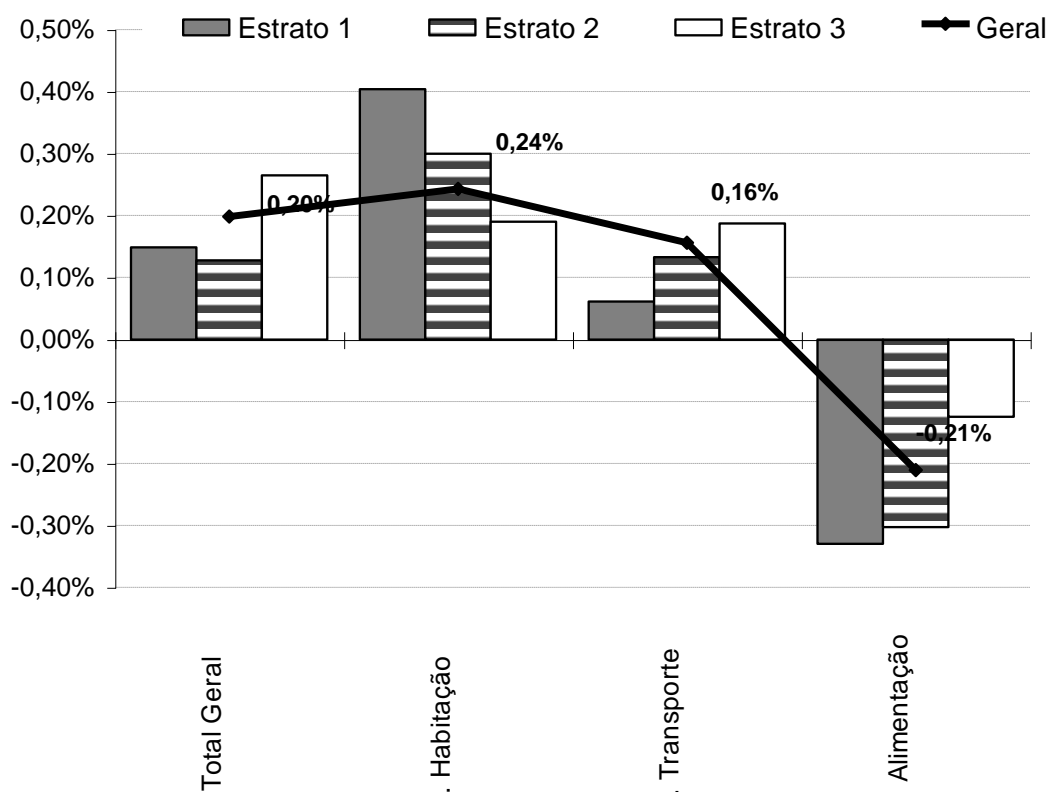

Fonte: DIEESE

Inflação acumulada

Comportamento dos preços em 2019

De janeiro a maio de 2019, o **índice geral** foi de **1,85%**. Em quatro dos 10 grupos do ICV foram observadas taxas acima do índice: **Alimentação (2,86%)**; **Transporte (2,61%)**; **Recreação (2,33%)**; e, **Educação e Leitura (1,99%)**. Variações menores ou negativas foram constatadas nos outros grupos: **Saúde (1,18%)**; **Habitação (1,18%)**; **Despesas Pessoais (-0,13%)**; **Despesas Diversas (-0,56%)**; **Vestuário (-0,72%)**; e, **Equipamento Doméstico (-1,27%)**.

O grupo **Alimentação** acumulou alta de **2,86%**. O subgrupo alimentos *in natura* e semielaborados (4,86%) teve a maior variação, com destaque para os itens: raízes e tubérculos (41,52%); hortaliças (17,07%); grãos (12,59%); legumes (7,71%); aves e ovos (3,43%); carnes (2,07%); leite *in natura* (0,37%); e, frutas (-0,58%). Nos outros subgrupos as taxas foram de 2,96%, para alimentação fora do domicílio e de 0,11%, para a indústria da alimentação.

A alta acumulada, de **2,61%**, do grupo **Transporte**, deveu-se, principalmente, aos reajustes ocorridos para o subgrupo transporte coletivo (6,24%) – ônibus municipal (7,50%), trem (7,50%), metrô (7,48%) e ônibus intermunicipal (5,18%); pois a variação do subgrupo transporte individual foi de 0,99%.

Os subgrupos do grupo **Recreação (2,33%)** registraram, no ano, os seguintes aumentos: 0,24% para os produtos de recreação e 3,91%, para os serviços de recreação.

Nos primeiros cinco meses de 2019, a elevação do grupo **Educação e Leitura** foi de **1,99%**. Os principais itens do subgrupo educação (1,97%) tiveram as seguintes variações: 2,66%, para os cursos formais; 1,33%, para os artigos de papelaria; 0,27%, para os cursos diversos; e, -4,33%, para os livros. No subgrupo leitura (2,25%), os jornais foram reajustados em 8,19% e as revistas não variaram.

Comportamento dos preços nos últimos 12 meses

O **índice geral**, de junho de 2018 a maio de 2019, ficou em **4,60%**. Dentre os 10 grupos componentes do ICV, três apresentaram taxa acima do índice: **Alimentação (6,40%)**; **Transporte (5,19%)**; e, **Habitação (5,18%)**. Taxas menores foram verificadas em: **Educação e Leitura (3,28%)**; **Despesas Pessoais (3,15%)**; **Recreação (2,32%)**; **Saúde (1,80%)**; **Despesas Diversas (1,29%)**; **Equipamento Doméstico (1,15%)**; e, **Vestuário (0,33%)**.

Nos últimos 12 meses, o grupo **Alimentação** registrou alta acumulada de **6,40%**. O subgrupo dos alimentos *in natura* e semielaborados, aumentou 9,08%, com as seguintes taxas para os itens principais: 22,25% para as raízes e tubérculos; 19,42% para os grãos; 17,28% para os legumes; 14,08% para as aves e ovos; 9,98% para as frutas; 6,85% para as hortaliças; 5,70% para as carnes; e, 2,64% para o leite *in natura*. As taxas acumuladas dos itens do subgrupo alimentação fora

do domicílio (5,77%) foram de 5,85% para as refeições principais e de 5,67% para os lanches matinais e vespertinos. O subgrupo indústria da alimentação registrou alta acumulada de 3,30%.

TABELA 4
Índice do Custo de Vida (ICV-DIEESE)
Taxas acumuladas por grupo e subgrupo
Geral e por estrato de renda - Município de São Paulo

Grupos e subgrupos	Variação no Ano (jan/2019 a mai/2019) (%)				Variação Anual (jun/2018 a mai/2019) (%)			
	Geral	Estrato 1	Estrato 2	Estrato 3	Geral	Estrato 1	Estrato 2	Estrato 3
Total Geral	1,85	2,16	2,05	1,65	4,60	5,34	4,99	4,19
.Alimentação	2,86	2,92	2,86	2,75	6,40	6,69	6,59	6,00
.In natura e semielaborados	4,86	5,16	4,89	4,51	9,08	9,54	9,38	8,23
.Indústria da alimentação	0,11	-0,23	0,07	0,29	3,30	3,14	3,25	3,38
.Fora do domicílio	2,96	2,89	2,83	3,02	5,77	5,57	5,59	5,89
.Habitação	1,18	1,50	1,35	1,04	5,18	5,91	5,44	4,87
.Locação, impostos e condomínio	0,26	-0,04	0,04	0,41	2,91	2,06	2,06	3,39
.Operação do domicílio	1,61	2,02	1,80	1,42	6,83	7,79	7,27	6,29
.Conservação do domicílio	1,11	1,51	1,45	0,82	2,93	3,06	3,18	2,77
.Equipamento Doméstico	-1,27	-1,62	-1,33	-1,22	1,15	0,72	0,83	1,30
.Eletrodomésticos	-1,32	-1,87	-1,24	-1,37	0,54	-0,59	0,56	0,60
.Utensílios	0,87	1,33	1,18	0,66	2,43	1,86	3,20	2,40
.Móveis	-2,58	-3,25	-3,10	-2,28	1,18	2,27	-0,14	1,51
.Rouparia	-0,71	-2,27	0,37	-0,80	1,66	0,73	1,63	1,64
.Transporte	2,61	4,26	3,54	1,99	5,19	6,78	5,95	4,61
.Individual	0,99	1,15	1,19	0,93	4,32	5,05	4,96	4,09
.Coletivo	6,24	5,60	6,65	6,33	7,09	7,51	7,22	6,68
.Vestuário	-0,72	-0,49	-0,98	-0,70	0,33	0,54	0,09	0,35
.Roupas	-1,01	-0,66	-1,09	-1,09	-0,87	-1,12	-0,76	-0,81
.Calçados	-0,23	-0,33	-0,64	0,01	2,22	2,13	1,65	2,54
.Educação e Leitura	1,99	1,26	1,86	2,09	3,28	2,46	3,15	3,40
.Educação	1,97	1,18	1,81	2,09	2,88	2,01	2,65	3,02
.Leitura	2,25	3,25	2,62	2,11	10,71	14,44	11,31	10,51
.Saúde	1,18	1,67	1,40	1,02	1,80	2,04	1,83	1,73
.Assistência médica	0,59	0,60	0,60	0,59	1,30	1,07	1,11	1,38
.Medicamentos e produtos farmacêuticos	3,93	3,83	3,93	4,00	4,06	3,97	4,06	4,12
.Recreação	2,33	3,59	2,37	2,07	2,32	3,11	2,56	2,04
.Produtos	0,24	1,02	0,24	0,11	0,02	0,11	0,48	-0,18
.Serviços	3,91	6,31	3,92	3,51	4,06	6,30	4,07	3,69
.Despesas Pessoais	-0,13	-0,38	-0,23	0,02	3,15	3,09	3,15	3,17
.Higiene e beleza	0,87	0,38	0,75	1,06	3,75	3,67	3,84	3,72
.Fumo e acessórios	-0,89	-0,81	-0,89	-0,92	2,69	2,76	2,69	2,65
.Despesas Diversas	-0,56	-0,61	-0,60	-0,53	1,29	1,05	1,07	1,45

Fonte: DIEESE

As taxas acumuladas dos subgrupos do grupo **Transporte (5,19%)** foram: 4,32% para o transporte individual; e, 7,09%, para o transporte coletivo.

O grupo **Habitação** acumulou alta de **5,18%**; e as taxas por subgrupo foram: 2,91%, para locação, impostos e condomínio; 2,93%, para conservação do domicílio; e, 6,83%, para operação do domicílio, com destaque para os reajustes de 15,15% para o gás de rua e de 15,18% para a eletricidade.

Índice do Custo de Vida no Município de São Paulo - ICV-DIEESE
Maio de 2019
Índice Geral

GRUPOS E SUBGRUPOS	VARIAÇÃO	CONTRIBUIÇÃO	PONDERAÇÃO
TOTAL GERAL	0,1983%	0,1983%	100,0000%
. Alimentação	-0,6755%	-0,2107%	31,1927%
. . Produtos <i>in natura</i> e semielaborados	-1,7166%	-0,2423%	14,1156%
. . Indústria da alimentação	-0,1349%	-0,0133%	9,8608%
. . Alimentação fora do domicílio	0,6223%	0,0449%	7,2163%
. Habitação	1,0938%	0,2427%	22,1885%
. . Locação, impostos e condomínio	0,3057%	0,0178%	5,8142%
. . Operação do domicílio	1,6917%	0,2186%	12,9212%
. . Conservação do domicílio	0,1832%	0,0063%	3,4531%
. Equipamentos Domésticos	-0,1951%	-0,0033%	1,6713%
. . Eletrodomésticos e equipamentos	-0,1556%	-0,0012%	0,7508%
. . Utensílios domésticos	1,6379%	0,0050%	0,3071%
. . Móveis	-1,0843%	-0,0055%	0,5075%
. . Rouparia	-1,5320%	-0,0016%	0,1058%
. Transporte	1,0718%	0,1559%	14,5487%
. . Individual	1,5814%	0,1559%	9,8608%
. . Coletivo	0,0000%	0,0000%	4,6879%
. Vestuário	-0,1397%	-0,0021%	1,5325%
. . Roupas	0,1417%	0,0011%	0,7461%
. . Calçados	-0,2763%	-0,0020%	0,7111%
. Educação e Leitura	-0,0023%	-0,0002%	8,6805%
. . Educação	-0,0024%	-0,0002%	8,2046%
. . Leitura	0,0000%	0,0000%	0,4759%
. Saúde	0,0056%	0,0008%	14,5277%
. . Assistência médica	-0,0056%	-0,0007%	11,8301%
. . Medicamentos e produtos farmacêuticos	0,0557%	0,0015%	2,6578%
. Recreação	1,4848%	0,0135%	0,9087%
. . Produtos	-0,0417%	-0,0002%	0,3890%
. . Serviços	2,6274%	0,0137%	0,5197%
. Despesas Pessoais	0,0588%	0,0025%	4,3055%
. . Higiene e beleza	0,1271%	0,0024%	1,8801%
. . Fumo e acessórios	0,0058%	0,0001%	2,4254%
. Despesas diversas	-0,2035%	-0,0009%	0,4440%
. . Animais	-0,2395%	-0,0009%	0,3771%
. . Comunicação	0,0000%	0,0000%	0,0669%

Fonte: DIEESE

* Valores de junho de 1996, quando foi introduzida a ponderação atual do ICV.

**Índice do Custo de Vida no Município de São Paulo – ICV-DIEESE
Maio de 2019**

Estrato 1 - Famílias com renda inferior (renda média = R\$ 377,49*) (em%)

GRUPOS E SUBGRUPOS	VARIAÇÃO	CONTRIBUIÇÃO	PONDERAÇÃO
Total Geral	0,1486%	0,1486%	100,0000%
. Alimentação	-0,8273%	-0,3298%	39,8671%
. . Produtos <i>in natura</i> e semielaborados	-1,6727%	-0,3459%	20,6774%
. . Indústria da alimentação	-0,1917%	-0,0262%	13,6670%
. . Alimentação fora do domicílio	0,7654%	0,0423%	5,5226%
. Habitação	1,6679%	0,4038%	24,2130%
. . Locação, impostos e condomínio	0,2175%	0,0116%	5,3456%
. . Operação do domicílio	2,4144%	0,3846%	15,9295%
. . Conservação do domicílio	0,2598%	0,0076%	2,9379%
. Equipamento Doméstico	-0,1424%	-0,0022%	1,5646%
. . Eletrodomésticos e equipamentos	-0,1552%	-0,0012%	0,7431%
. . Utensílios domésticos	1,5168%	0,0048%	0,3159%
. . Móveis	-1,0993%	-0,0045%	0,4124%
. . Roupas	-1,4293%	-0,0013%	0,0932%
. Transporte	0,5646%	0,0613%	10,8486%
. . Individual	1,9651%	0,0613%	3,1171%
. . Coletivo	0,0000%	0,0000%	7,7315%
. Vestuário	0,0363%	0,0006%	1,6358%
. . Roupas	0,4530%	0,0033%	0,7342%
. . Calçados	-0,3064%	-0,0026%	0,8464%
. Educação e leitura	-0,0258%	-0,0010%	3,8086%
. . Educação	-0,0268%	-0,0010%	3,6547%
. . Leitura	0,0000%	0,0000%	0,1539%
. Saúde	0,0128%	0,0014%	11,0222%
. . Assistência médica	-0,0097%	-0,0007%	7,2864%
. . Medicamentos e produtos farmacêuticos	0,0569%	0,0021%	3,7358%
. Recreação	2,7941%	0,0149%	0,5322%
. . Produtos	0,3529%	0,0010%	0,2728%
. . Serviços	5,3618%	0,0139%	0,2594%
. Despesas Pessoais	0,0084%	0,0005%	6,0817%
. . Higiene e beleza	0,0039%	0,0001%	2,1987%
. . Fumo e acessórios	0,0110%	0,0004%	3,8830%
. Despesas Diversas	-0,2187%	-0,0009%	0,4263%
. . Animais	-0,2395%	-0,0009%	0,3893%
. . Comunicação	0,0000%	0,0000%	0,0371%

Fonte: DIEESE

* Valores de junho de 1996, quando foi introduzida a ponderação atual do ICV.

**Índice do Custo de Vida no Município de São Paulo – ICV-DIEESE
Maio de 2019**

Estrato 2 - Famílias com renda intermediária (renda média = R\$ 934,17*) (em%)

GRUPOS E SUBGRUPOS	VARIAÇÃO	CONTRIBUIÇÃO	PONDERAÇÃO
TOTAL GERAL	0,1278%	0,1278%	100,0000%
. Alimentação	-0,8421%	-0,3030%	35,9771%
. . Produtos <i>in natura</i> e semielaborados	-1,8361%	-0,3293%	17,9351%
. . Indústria da alimentação	-0,1257%	-0,0152%	12,1304%
. . Alimentação fora do domicílio	0,7034%	0,0416%	5,9115%
. Habitação	1,3369%	0,2995%	22,4059%
. . Locação, impostos e condomínio	0,2238%	0,0113%	5,0392%
. . Operação do domicílio	2,0225%	0,2817%	13,9301%
. . Conservação do domicílio	0,1905%	0,0065%	3,4366%
. Equipamentos Domésticos	-0,3469%	-0,0064%	1,8442%
. . Eletrodomésticos e equipamentos	-0,1368%	-0,0012%	0,8628%
. . Utensílios domésticos	1,6536%	0,0048%	0,2928%
. . Móveis	-1,3912%	-0,0079%	0,5689%
. . Roupas	-1,7912%	-0,0021%	0,1197%
. Transporte	0,9285%	0,1329%	14,3092%
. . Individual	1,6829%	0,1329%	7,8948%
. . Coletivo	0,0000%	0,0000%	6,4144%
. Vestuário	-0,3977%	-0,0072%	1,8093%
. . Roupas	-0,1370%	-0,0011%	0,8124%
. . Calçados	-0,4317%	-0,0039%	0,9051%
. Educação e Leitura	-0,0267%	-0,0013%	5,0076%
. . Educação	-0,0284%	-0,0013%	4,6971%
. . Leitura	0,0000%	0,0000%	0,3105%
. Saúde	0,0051%	0,0006%	12,5013%
. . Assistência médica	-0,0098%	-0,0009%	9,3643%
. . Medicamentos e produtos farmacêuticos	0,0503%	0,0016%	3,0851%
. Recreação	1,4411%	0,0110%	0,7662%
. . Produtos	-0,0367%	-0,0001%	0,3200%
. . Serviços	2,5007%	0,0112%	0,4463%
. Despesas Pessoais	0,0475%	0,0024%	5,0346%
. . Higiene e beleza	0,1081%	0,0022%	2,0384%
. . Fumo e acessórios	0,0062%	0,0002%	2,9962%
. Despesas diversas	-0,2171%	-0,0007%	0,3446%
. . Animais	-0,2395%	-0,0007%	0,3124%
. . Comunicação	0,0000%	0,0000%	0,0322%

Fonte: DIEESE

* Valores de junho de 1996, quando foi introduzida a ponderação atual do ICV.

**Índice do Custo de Vida no Município de São Paulo - ICV-DIEESE
Maio de 2019**

Estrato 3 - Famílias com renda superior (renda média = R\$ 2.792,90*) (em%)

GRUPOS E SUBGRUPOS	VARIAÇÃO	CONTRIBUIÇÃO	PONDERAÇÃO
Total Geral	0,2646%	0,2646%	100,0000%
. Alimentação	-0,4712%	-0,1249%	26,5162%
. . Produtos <i>in natura</i> e semielaborados	-1,5737%	-0,1627%	10,3411%
. . Indústria da alimentação	-0,1150%	-0,0091%	7,9201%
. . Alimentação fora do domicílio	0,5681%	0,0469%	8,2549%
. Habitação	0,8631%	0,1897%	21,9822%
. . Locação, impostos e condomínio	0,3528%	0,0221%	6,2760%
. . Operação do domicílio	1,3381%	0,1623%	12,1270%
. . Conservação do domicílio	0,1488%	0,0053%	3,5793%
. Equipamentos Domésticos	-0,1425%	-0,0023%	1,6427%
. . Eletrodomésticos e equipamentos	-0,2705%	-0,0019%	0,7130%
. . Utensílios domésticos	1,6796%	0,0054%	0,3230%
. . Móveis	-0,9246%	-0,0047%	0,5047%
. . Rouparia	-1,1468%	-0,0012%	0,1020%
. Transporte	1,2060%	0,1870%	15,5073%
. . Individual	1,5197%	0,1870%	12,3063%
. . Coletivo	0,0000%	0,0000%	3,2009%
. Vestuário	-0,1023%	-0,0014%	1,3464%
. . Roupas	0,1334%	0,0009%	0,7064%
. . Calçados	-0,2078%	-0,0012%	0,5694%
. Educação e Leitura	0,0051%	0,0006%	11,4071%
. . Educação	0,0054%	0,0006%	10,7787%
. . Leitura	0,0000%	0,0000%	0,6284%
. Saúde	0,0047%	0,0008%	16,4617%
. . Assistência médica	-0,0040%	-0,0006%	14,2540%
. . Medicamentos e produtos farmacêuticos	0,0624%	0,0014%	2,1637%
. Recreação	1,2409%	0,0133%	1,0702%
. . Produtos	-0,1161%	-0,0005%	0,4518%
. . Serviços	2,2321%	0,0138%	0,6185%
. Despesas Pessoais	0,0759%	0,0027%	3,5981%
. . Higiene e beleza	0,1544%	0,0027%	1,7331%
. . Fumo e acessórios	0,0030%	0,0001%	1,8649%
. Despesas Diversas	-0,1925%	-0,0009%	0,4681%
. . Animais	-0,2395%	-0,0009%	0,3762%
. . Comunicação	0,0000%	0,0000%	0,0920%

Fonte: DIEESE

* Valores de junho de 1996, quando foi introduzida a ponderação atual do ICV

Variações acumuladas dos itens componentes do ICV-DIEESE
Índice Geral

Grupos e subgrupos	Mensal	Trimestral	Semestral	No Ano	Anual
	mai/2019	mar/2019 a mai/2019	dez/2018 a mai/2019	jan/2019 a mai/2019	jun/2018 a mai/2019
Total Geral	0,1983%	1,0610%	1,6355%	1,8463%	4,6015%
.Alimentação	-0,6755%	0,8511%	3,0938%	2,8616%	6,4030%
.In natura e semielaborados	-1,7166%	0,8219%	5,5042%	4,8601%	9,0751%
.Indústria da alimentação	-0,1349%	-0,2242%	-0,1605%	0,1060%	3,2952%
.Fora do domicílio	0,6223%	2,4044%	3,1507%	2,9555%	5,7681%
.Habitação	1,0938%	1,3587%	1,0644%	1,1776%	5,1765%
.Locação, impostos e condomínio	0,3057%	0,4309%	0,2380%	0,2639%	2,9088%
.Operação do domicílio	1,6917%	1,8675%	1,3966%	1,6077%	6,8347%
.Conservação	0,1832%	1,0154%	1,2120%	1,1058%	2,9327%
.Equipamento Doméstico	-0,1951%	-1,2436%	-0,4093%	-1,2682%	1,1503%
.Eletrodomésticos	-0,1556%	-1,3153%	-1,5270%	-1,3249%	0,5400%
.Utensílios	1,6379%	1,0215%	0,6913%	0,8748%	2,4256%
.Móveis	-1,0843%	-2,7918%	0,6752%	-2,5850%	1,1783%
.Rouparia	-1,5320%	0,2369%	-0,7061%	-0,7121%	1,6603%
.Transporte	1,0718%	3,1979%	0,9074%	2,6059%	5,1862%
.Individual	1,5814%	4,7659%	-1,4091%	0,9887%	4,3182%
.Coletivo	0,0000%	0,0000%	6,2413%	6,2413%	7,0906%
.Vestuário	-0,1397%	0,3047%	-0,3919%	-0,7180%	0,3268%
.Roupas	0,1417%	0,2689%	-0,7834%	-1,0150%	-0,8668%
.Calçados	-0,2763%	0,7025%	0,2382%	-0,2265%	2,2176%
.Educação e Leitura	-0,0023%	-0,1703%	2,0169%	1,9885%	3,2813%
.Educação	-0,0024%	-0,1802%	2,0033%	1,9733%	2,8806%
.Leitura	0,0000%	0,0000%	2,2499%	2,2499%	10,7146%
.Saúde	0,0056%	0,5522%	0,9468%	1,1845%	1,7964%
.Assistência médica	-0,0056%	-0,1497%	0,2980%	0,5910%	1,3003%
.Medicamentos e produtos farmacêuticos	0,0557%	3,8073%	3,9530%	3,9306%	4,0591%
.Recreação	1,4848%	2,0861%	2,7004%	2,3327%	2,3191%
.Produtos	-0,0417%	-0,2010%	-0,0939%	0,2427%	0,0228%
.Serviços	2,6274%	3,8206%	4,8378%	3,9120%	4,0606%
.Despesas Pessoais	0,0588%	-0,7248%	-0,1336%	-0,1270%	3,1515%
.Higiene e beleza	0,1271%	-0,4358%	0,8682%	0,8681%	3,7543%
.Fumo e acessórios	0,0058%	-0,9481%	-0,8974%	-0,8858%	2,6883%
.Despesas Diversas	-0,2035%	-0,4406%	0,1427%	-0,5630%	1,2914%
.Animais	-0,2395%	-0,5184%	-0,4270%	-0,6623%	0,9132%
.Comunicação	0,0000%	0,0000%	3,4734%	0,0000%	3,4734%

Fonte: DIEESE

Variações acumuladas dos itens componentes do ICV-DIEESE
Estrato 1

Grupos e subgrupos	Mensal	Trimestral	Semestral	No Ano	Anual
	mai/2019	mar/2019 a mai/2019	dez/2018 a mai/2019	jan/2019 a mai/2019	jun/2018 a mai/2019
Total Geral	0,1486%	1,0135%	2,1368%	2,1636%	5,3442%
.Alimentação	-0,8273%	0,8135%	3,2450%	2,9233%	6,6907%
.In natura e semielaborados	-1,6727%	1,2540%	5,9209%	5,1605%	9,5370%
.Indústria da alimentação	-0,1917%	-0,4687%	-0,4368%	-0,2262%	3,1417%
.Fora do domicílio	0,7654%	2,4193%	3,0741%	2,8870%	5,5720%
.Habitação	1,6679%	1,8888%	1,3224%	1,5016%	5,9096%
.Locação, impostos e condomínio	0,2175%	0,2949%	-0,0660%	-0,0396%	2,0558%
.Operação do domicílio	2,4144%	2,5071%	1,7318%	2,0167%	7,7855%
.Conservação	0,2598%	1,4335%	1,6253%	1,5098%	3,0553%
.Equipamento Doméstico	-0,1424%	-1,2884%	-0,4948%	-1,6231%	0,7207%
.Eletrodomésticos	-0,1552%	-1,5421%	-1,9685%	-1,8704%	-0,5910%
.Utensílios	1,5168%	1,1424%	0,7538%	1,3281%	1,8624%
.Móveis	-1,0993%	-2,7588%	1,8016%	-3,2504%	2,2729%
.Rouparia	-1,4293%	-0,8849%	-2,6367%	-2,2694%	0,7255%
.Transporte	0,5646%	1,6066%	3,2182%	4,2609%	6,7845%
.Individual	1,9651%	5,7393%	-2,1454%	1,1465%	5,0501%
.Coletivo	0,0000%	0,0000%	5,5976%	5,5976%	7,5141%
.Vestuário	0,0363%	0,7503%	-0,2599%	-0,4928%	0,5372%
.Roupas	0,4530%	0,9969%	-0,6825%	-0,6622%	-1,1174%
.Calçados	-0,3064%	0,6881%	0,1145%	-0,3265%	2,1264%
.Educação e Leitura	-0,0258%	-0,4597%	1,2323%	1,2590%	2,4583%
.Educação	-0,0268%	-0,4789%	1,1492%	1,1769%	2,0086%
.Leitura	0,0000%	0,0000%	3,2501%	3,2501%	14,4378%
.Saúde	0,0128%	1,1116%	1,4819%	1,6735%	2,0375%
.Assistência médica	-0,0097%	-0,1557%	0,3013%	0,5997%	1,0729%
.Medicamentos e produtos farmacêuticos	0,0569%	3,6767%	3,8650%	3,8337%	3,9719%
.Recreação	2,7941%	3,2928%	3,7867%	3,5925%	3,1102%
.Produtos	0,3529%	0,5151%	0,7998%	1,0172%	0,1088%
.Serviços	5,3618%	6,2337%	6,9621%	6,3076%	6,3030%
.Despesas Pessoais	0,0084%	-0,8796%	-0,3840%	-0,3840%	3,0866%
.Higiene e beleza	0,0039%	-0,8268%	0,4151%	0,3823%	3,6718%
.Fumo e acessórios	0,0110%	-0,9094%	-0,8310%	-0,8128%	2,7582%
.Despesas Diversas	-0,2187%	-0,4735%	-0,1757%	-0,6051%	1,0524%
.Animais	-0,2395%	-0,5184%	-0,4270%	-0,6623%	0,9132%
.Comunicação	0,0000%	0,0000%	2,5371%	0,0000%	2,5371%

Fonte: DIEESE

Variações acumuladas dos itens componentes do ICV-DIEESE
Estrato 2

Grupos e subgrupos	Mensal	Trimestral	Semestral	No Ano	Anual
	mai/2019	mar/2019 a mai/2019	dez/2018 a mai/2019	jan/2019 a mai/2019	jun/2018 a mai/2019
Total Geral	0,1278%	1,0226%	1,8818%	2,0528%	4,9916%
.Alimentação	-0,8421%	0,6487%	3,0907%	2,8611%	6,5949%
.In natura e semielaborados	-1,8361%	0,7311%	5,5606%	4,8851%	9,3836%
.Indústria da alimentação	-0,1257%	-0,2402%	-0,2512%	0,0687%	3,2511%
.Fora do domicílio	0,7034%	2,2557%	2,9863%	2,8329%	5,5927%
.Habitação	1,3369%	1,6277%	1,2018%	1,3475%	5,4406%
.Locação, impostos e condomínio	0,2238%	0,3413%	0,0120%	0,0368%	2,0555%
.Operação do domicílio	2,0225%	2,1627%	1,5523%	1,7969%	7,2745%
.Conservação	0,1905%	1,3432%	1,5265%	1,4484%	3,1798%
.Equipamento Doméstico	-0,3469%	-1,3402%	-0,5050%	-1,3326%	0,8265%
.Eletrodomésticos	-0,1368%	-1,3290%	-1,3299%	-1,2353%	0,5560%
.Utensílios	1,6536%	1,4013%	1,3463%	1,1765%	3,1959%
.Móveis	-1,3912%	-3,2127%	-0,4282%	-3,0990%	-0,1429%
.Rouparia	-1,7912%	0,9855%	0,6387%	0,3727%	1,6291%
.Transporte	0,9285%	2,7881%	2,0324%	3,5431%	5,9514%
.Individual	1,6829%	5,1302%	-1,3781%	1,1892%	4,9623%
.Coletivo	0,0000%	0,0000%	6,6479%	6,6479%	7,2161%
.Vestuário	-0,3977%	-0,0584%	-0,7129%	-0,9764%	0,0915%
.Roupas	-0,1370%	-0,1744%	-1,0251%	-1,0909%	-0,7606%
.Calçados	-0,4317%	0,4351%	-0,1448%	-0,6444%	1,6514%
.Educação e Leitura	-0,0267%	-0,2500%	1,9000%	1,8562%	3,1472%
.Educação	-0,0284%	-0,2664%	1,8528%	1,8062%	2,6494%
.Leitura	0,0000%	0,0000%	2,6190%	2,6190%	11,3091%
.Saúde	0,0051%	0,7714%	1,1610%	1,4011%	1,8260%
.Assistência médica	-0,0098%	-0,1835%	0,2826%	0,6030%	1,1095%
.Medicamentos e produtos farmacêuticos	0,0503%	3,7970%	3,9427%	3,9262%	4,0578%
.Recreação	1,4411%	1,9716%	2,8003%	2,3742%	2,5612%
.Produtos	-0,0367%	-0,5603%	-0,1198%	0,2390%	0,4777%
.Serviços	2,5007%	3,8201%	4,9460%	3,9224%	4,0704%
.Despesas Pessoais	0,0475%	-0,8321%	-0,2500%	-0,2287%	3,1518%
.Higiene e beleza	0,1081%	-0,6630%	0,7163%	0,7525%	3,8409%
.Fumo e acessórios	0,0062%	-0,9472%	-0,8977%	-0,8863%	2,6873%
.Despesas Diversas	-0,2171%	-0,4699%	-0,1507%	-0,6005%	1,0690%
.Animais	-0,2395%	-0,5184%	-0,4270%	-0,6623%	0,9132%
.Comunicação	0,0000%	0,0000%	2,5993%	0,0000%	2,5993%

Fonte: DIEESE

Variações acumuladas dos itens componentes do ICV-DIEESE
Estrato 3

Grupos e subgrupos	Mensal	Trimestral	Semestral	No Ano	Anual
	mai/2019	mar/2019 a mai/2019	dez/2018 a mai/2019	jan/2019 a mai/2019	jun/2018 a mai/2019
Total Geral	0,2646%	1,0822%	1,3866%	1,6518%	4,1945%
.Alimentação	-0,4712%	0,9666%	2,9637%	2,7454%	6,0009%
.In natura e semielaborados	-1,5737%	0,5969%	5,1534%	4,5098%	8,2275%
.Indústria da alimentação	-0,1150%	-0,0949%	0,0144%	0,2897%	3,3753%
.Fora do domicílio	0,5681%	2,4654%	3,2287%	3,0165%	5,8919%
.Habitação	0,8631%	1,1175%	0,9566%	1,0360%	4,8750%
.Locação, impostos e condomínio	0,3528%	0,4906%	0,3803%	0,4066%	3,3891%
.Operação do domicílio	1,3381%	1,5535%	1,2589%	1,4244%	6,2916%
.Conservação	0,1488%	0,7383%	0,9416%	0,8232%	2,7742%
.Equipamento Doméstico	-0,1425%	-1,2330%	-0,3647%	-1,2189%	1,2971%
.Eletrodomésticos	-0,2705%	-1,4472%	-1,6665%	-1,3744%	0,5986%
.Utensílios	1,6796%	0,8903%	0,5491%	0,6643%	2,4002%
.Móveis	-0,9246%	-2,5729%	1,0260%	-2,2841%	1,5125%
.Rouparia	-1,1468%	0,2704%	-0,8087%	-0,7965%	1,6401%
.Transporte	1,2060%	3,6267%	0,1238%	1,9868%	4,6084%
.Individual	1,5197%	4,5987%	-1,3515%	0,9305%	4,0895%
.Coletivo	0,0000%	0,0000%	6,3307%	6,3307%	6,6847%
.Vestuário	-0,1023%	0,3319%	-0,2900%	-0,6967%	0,3543%
.Roupas	0,1334%	0,2438%	-0,6763%	-1,0925%	-0,8090%
.Calçados	-0,2078%	0,8638%	0,4540%	0,0066%	2,5412%
.Educação e Leitura	0,0051%	-0,1266%	2,1208%	2,0924%	3,4014%
.Educação	0,0054%	-0,1339%	2,1217%	2,0917%	3,0151%
.Leitura	0,0000%	0,0000%	2,1050%	2,1050%	10,5094%
.Saúde	0,0047%	0,3713%	0,7745%	1,0217%	1,7330%
.Assistência médica	-0,0040%	-0,1420%	0,3009%	0,5871%	1,3781%
.Medicamentos e produtos farmacêuticos	0,0624%	3,8957%	4,0241%	4,0009%	4,1236%
.Recreação	1,2409%	1,8874%	2,4428%	2,0676%	2,0407%
.Produtos	-0,1161%	-0,1885%	-0,2300%	0,1102%	-0,1777%
.Serviços	2,2321%	3,4225%	4,4397%	3,5120%	3,6852%
.Despesas Pessoais	0,0759%	-0,6108%	0,0287%	0,0237%	3,1669%
.Higiene e beleza	0,1544%	-0,2234%	1,0810%	1,0607%	3,7239%
.Fumo e acessórios	0,0030%	-0,9684%	-0,9308%	-0,9223%	2,6541%
.Despesas Diversas	-0,1925%	-0,4169%	0,3619%	-0,5328%	1,4527%
.Animais	-0,2395%	-0,5184%	-0,4270%	-0,6623%	0,9132%
.Comunicação	0,0000%	0,0000%	3,7157%	0,0000%	3,7157%

Fonte: DIEESE