

São Paulo, 13 de março de 2019

NOTA À IMPRENSA

Alimentos *in natura* aumentam em fevereiro

Entre janeiro e fevereiro de 2019, a inflação no município de São Paulo, segundo o Índice do Custo de Vida calculado pelo DIEESE (Departamento Intersindical de Estatística e Estudos Socioeconômicos), foi de **0,35%**. No ano, a variação foi de **0,78%** e em 12 meses, de março de 2018 a fevereiro de 2019, foi de **3,65%**.

As taxas por estrato de renda¹ foram as seguintes: no estrato 1, que engloba as famílias de menor renda, foi observada variação de 0,55%; no estrato 2, de 0,48%; e, no 3, de 0,21%. Nos dois primeiros meses de 2019, o 1º estrato registrou alta de 1,14%; o 2º, de 1,02%; e, o 3º, de 0,56%. De março de 2018 a fevereiro de 2019, as taxas acumuladas foram de 4,52% para o estrato 1; de 4,03% para o estrato 2; e, de 3,23% para o estrato 3.

As variações registradas para os 10 grupos do ICV foram: **Alimentação (1,21%)**; **Despesas Diversas (1,00%)**; **Saúde (0,57%)**; **Despesas Pessoais (0,32%)**; **Educação e Leitura (0,13%)**; **Habitação (-0,06%)**; **Vestuário (-0,20%)**; **Recreação (-0,24%)**; **Equipamento Doméstico (-0,33%)**; e, **Transporte (-0,76%)**.

Os grupos **Alimentação (1,21%)** e **Saúde (0,57%)** tiveram impacto de 0,45 ponto percentual (p.p.), resultado que superou a queda constatada nos grupos **Habitação (-0,06%)** e **Transporte (-0,76%)**, com contribuição conjunta de -0,12 p.p. (Tabela 1 e Gráfico 1).

Os subgrupos da **Alimentação (1,21%)** apresentaram as seguintes taxas: 2,71% para os produtos *in natura* e semielaborados; 0,16% para a alimentação fora do domicílio; e, -0,08% para a indústria da alimentação.

A desagregação dos itens que compõem o subgrupo produtos *in natura* e semielaborados (2,71%) revelou o seguinte comportamento:

- Hortaliças (20,26%) – o valor médio subiu para todas as hortaliças pesquisadas, com destaque para escarola (23,92%), alface (22,81%), couve-flor (21,83%), agrião (20,85%) e repolho (20,47%).

¹ O estrato 1 corresponde à estrutura de gastos de 1/3 das famílias mais pobres (renda média = R\$ 377,49); o estrato 2 contempla os gastos das famílias com nível intermediário de rendimento (renda média = R\$ 934,17) e o 3º estrato reúne aquelas de maior poder aquisitivo (renda média = R\$ 2.792,90). Todas as rendas médias são referentes a valores de 1996.

- Grãos (12,88%) – a alta expressiva do feijão, de 50,60%, superou as quedas nos preços médios do arroz (-0,32%) e dos outros grãos (-5,69%).
- Raízes e tubérculos (11,14%) – houve aumento para a maioria das raízes e tubérculos, em especial para a batata (23,75%) e para a beterraba (11,25%).
- Legumes (6,66%) – as elevações mais significativas foram verificadas no chuchu (37,39%), na abobrinha (21,91%) e na berinjela (11,53%); apenas a vagem macarrão apresentou diminuição, de -2,12%.
- Frutas (1,91%) – manga (12,42%), maçã (7,88%) e mamão (6,91%) tiveram os valores médios aumentados, enquanto abacate (-13,59%), maracujá (-8,13%), abacaxi (-7,67%) e pera (-5,22%) foram as frutas que registraram os recuos mais expressivos.
- Leite *in natura* (0,25%) – os leites tipo A e B subiram 0,16% e 0,68%, respectivamente; o leite tipo C não apresentou variação de valor.
- Aves e ovos (-0,37%) – a cotação média das aves apresentou decréscimo de -0,60% e a dos ovos, majoração de 0,82%.
- Carnes (-0,67%) – tanto a carne bovina quanto a suína registraram redução nos valores médios, de -0,69% e -0,24%, respectivamente.

Entre janeiro e fevereiro, a alta do subgrupo alimentação fora do domicílio foi de 0,16%, sendo 0,16% para os lanches matinais e vespertinos e 0,15%, para as refeições principais.

Os itens do subgrupo indústria da alimentação (-0,08%) pouco variaram; cabe salientar as taxas de -2,15% para a salsicha e de -2,66%, para o café em pó.

A alta de **0,57%** no grupo **Saúde** foi consequência do reajuste, de 0,83%, ocorrido nos seguros e convênios médicos, item do subgrupo assistência médica (0,67%). A variação do subgrupo medicamentos e produtos farmacêuticos foi de 0,12%.

A queda nos preços médios do grupo **Habitação** foi de **-0,06%**. No subgrupo conservação do domicílio foi observado aumento de 0,22%, com 0,51% para os produtos e sem variação nos valores da mão de obra. A taxa do subgrupo locação, impostos e condomínio foi de 0,07%. O subgrupo operação do domicílio apresentou recuo de -0,20% devido à retração média de -3,13% nos preços do gás de botijão nas distribuidoras.

O grupo **Transporte** variou **-0,76%**. O reajuste ocorrido em meados de fevereiro em alguns itens do subgrupo transporte coletivo (0,55%), ainda com impacto no mês de março, foi superado pela queda de -1,39% no subgrupo transporte individual, devido aos recuos nos preços médios dos combustíveis (-2,19%): gasolina (-2,64%) e álcool (-1,11%).

TABELA 1
Taxas, contribuições e porcentagens por grupos e subgrupos
Município de São Paulo – Fevereiro de 2019

Grupos e subgrupos	Variação (%)	Contribuição (p.p.)	Ponderação (%)
Total Geral	0,35	0,35	100,00
. Alimentação	1,21	0,37	30,72
.. <i>In natura</i> e semielaborados	2,71	0,37	13,56
.. Indústria da alimentação	-0,08	-0,01	10,00
.. Fora do domicílio	0,16	0,01	7,17
. Habitação	-0,06	-0,01	22,41
.. Locação, impostos e condomínio	0,07	0,00	5,87
.. Operação do domicílio	-0,20	-0,03	13,08
.. Conservação do domicílio	0,22	0,01	3,46
. Equipamento Doméstico	-0,33	-0,01	1,72
.. Eletrodomésticos	-0,79	-0,01	0,78
.. Utensílios	-0,26	0,00	0,31
.. Móveis	0,25	0,00	0,52
.. Rouparia	-0,02	0,00	0,11
. Transporte	-0,76	-0,11	14,53
.. Individual	-1,39	-0,14	9,81
.. Coletivo	0,55	0,03	4,72
. Vestuário	-0,20	0,00	1,55
.. Roupas	-0,11	0,00	0,76
.. Calçados	-0,41	0,00	0,72
. Educação e Leitura	0,13	0,01	8,79
.. Educação	0,01	0,00	8,32
.. Leitura	2,25	0,01	0,47
. Saúde	0,57	0,08	14,54
.. Assistência médica	0,67	0,08	11,91
.. Medicamentos e produtos farmacêuticos	0,12	0,00	2,59
. Recreação	-0,24	0,00	0,92
.. Produtos	0,05	0,00	0,39
.. Serviços	-0,47	0,00	0,52
. Despesas Pessoais	0,32	0,01	4,38
.. Higiene e beleza	0,70	0,01	1,90
.. Fumo e acessórios	0,03	0,00	2,48
. Despesas Diversas	1,00	0,00	0,45

Fonte: DIEESE

GRÁFICO 1
Índice do Custo de Vida (ICV-DIEESE)
Taxas dos grupos
Município de São Paulo – Fevereiro de 2019

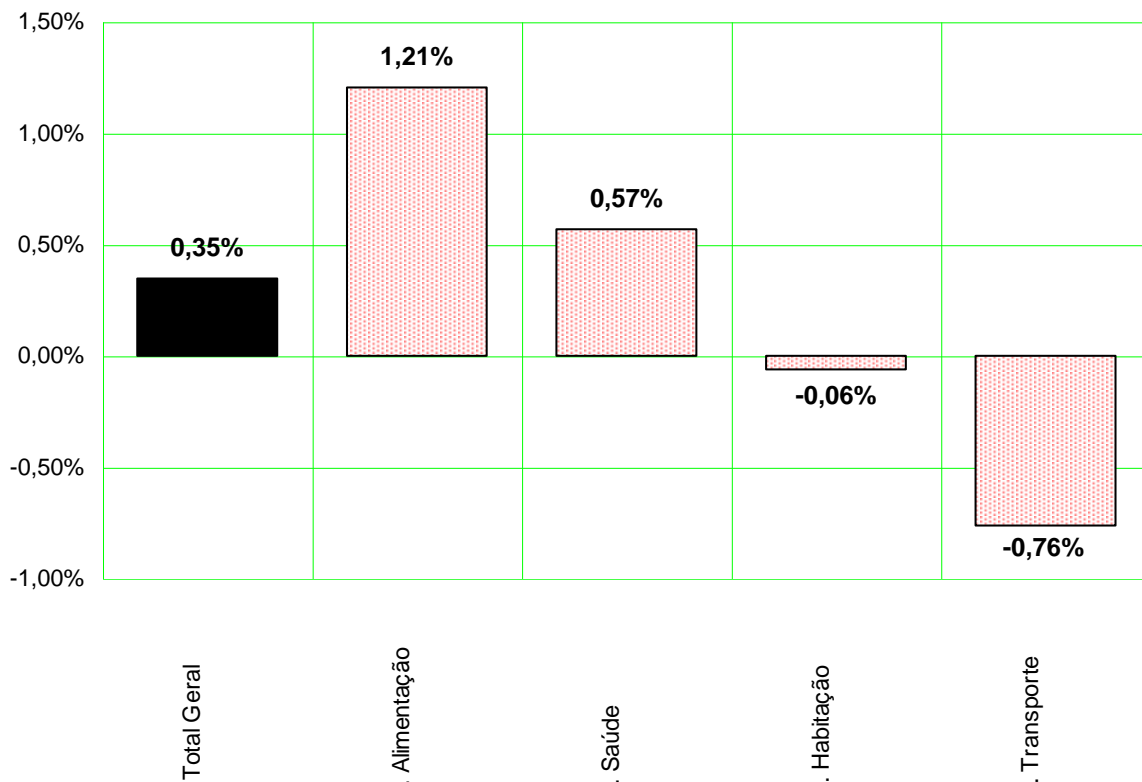

Fonte: DIEESE

Índices por estrato de renda

Todos os estratos de renda registraram taxas positivas em fevereiro de 2019: 0,55% para o 1º estrato; 0,48% para o 2º estrato; e, 0,21% para o 3º.

De janeiro para fevereiro, as variações diminuíram -0,03 p.p. para o estrato 1; -0,06 p.p. para o estrato 2; e, -0,14 p.p. para o 3 (Tabela 2).

TABELA 2
Índice do Custo de Vida (ICV-DIEESE)
Taxa geral e por estrato de renda

Índices	Janeiro/2019 (%)	Fevereiro/2019 (%)	Diferença (p.p.)
Geral	0,43	0,35	-0,08
Estrato 1	0,58	0,55	-0,03
Estrato 2	0,54	0,48	-0,06
Estrato 3	0,35	0,21	-0,14

Fonte: DIEESE

Resultados da inflação nas taxas por estrato

As taxas de inflação por estrato de renda resultam da forma como as famílias distribuem os gastos, que variam segundo o poder aquisitivo e o comportamento dos preços de bens e serviços (Tabela 3 e Gráfico 2).

TABELA 3
Índice do Custo de Vida (ICV-DIEESE)
Taxas e contribuições: geral e por estrato de renda
Município de São Paulo – Fevereiro de 2019

Grupos	Geral		Estrato 1		Estrato 2		Estrato 3	
	Taxa (%)	Contribuição (p.p.)	Taxa (%)	Contribuição (p.p.)	Taxa (%)	Contribuição (p.p.)	Taxa (%)	Contribuição (p.p.)
Total Geral	0,35	0,35	0,55	0,55	0,48	0,48	0,21	0,21
. Alimentação	1,21	0,37	1,48	0,58	1,43	0,51	0,87	0,23
. Saúde	0,57	0,08	0,52	0,06	0,59	0,07	0,58	0,09
. D. Pessoais	0,32	0,01	0,34	0,02	0,38	0,02	0,28	0,01
. Educação	0,13	0,01	0,15	0,01	0,16	0,01	0,12	0,01
. D. Diversas	1,00	0,00	1,07	0,00	1,06	0,00	0,94	0,00
. Recreação	-0,24	0,00	-0,33	0,00	-0,16	0,00	-0,26	0,00
. Vestuário	-0,20	0,00	-0,47	-0,01	-0,17	0,00	-0,11	0,00
. Equipamentos	-0,33	-0,01	-0,41	-0,01	-0,39	-0,01	-0,24	0,00
. Habitação	-0,06	-0,01	-0,29	-0,07	-0,14	-0,03	0,04	0,01
. Transporte	-0,76	-0,11	-0,24	-0,03	-0,60	-0,09	-0,90	-0,14

Fonte: DIEESE

As maiores altas do grupo **Alimentação** ocorreram para os produtos *in natura* e semielaborados, que pesam proporcionalmente mais para as famílias pertencentes ao estrato 1, com taxa de 1,48% e contribuição de 0,58 p.p.. A variação para o estrato 2 foi de 1,43% e o impacto, de 0,51 p.p.; e, para o estrato 3, de 0,87% e 0,23 p.p..

Os seguros e convênios médicos foram os itens com os maiores reajustes do grupo **Saúde**, cujo peso é maior para o 3º estrato: a variação foi de 0,58% e o impacto, de 0,09 p.p.. Os 1º e 2º estratos tiveram as seguintes taxas e contribuições: 0,52% e 0,06 p.p. e 0,59% e 0,07 p.p., respectivamente.

No grupo **Habitação**, a diminuição média nos valores do gás de botijão beneficiaram mais as famílias do estrato 1, com queda de -0,29% e contribuição de -0,07 p.p.; em seguida as do estrato 2, com variação de -0,14% e impacto de -0,03 p.p.; e, por fim, as do estrato 3, com taxa de 0,04% e contribuição de 0,01 p.p..

GRÁFICO 2
Índice do Custo de Vida (ICV-DIEESE)
Contribuições para o índice geral e por estrato de renda
Município de São Paulo – Fevereiro de 2019

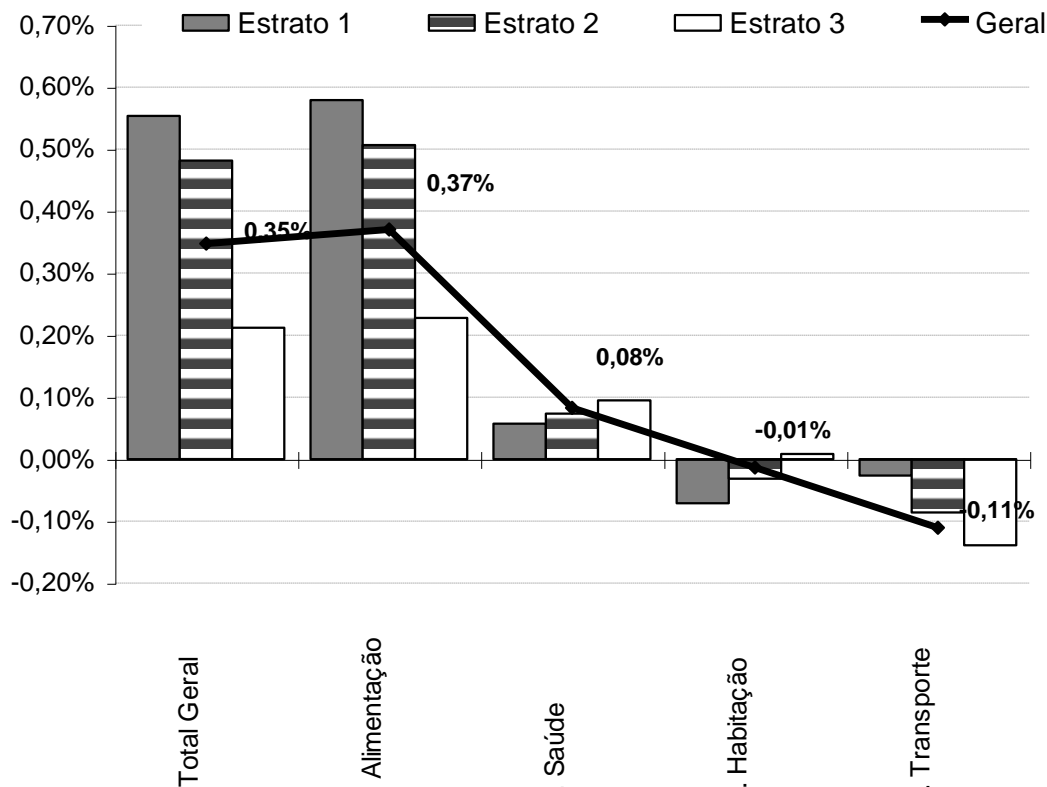

Fonte: DIEESE

O recuo da taxa do grupo **Transporte** foi resultado do reajuste nos combustíveis, que pesa mais na estrutura orçamentária das famílias com maiores rendimentos, do 3º estrato, cuja retração foi de -0,90% e o impacto de -0,14 p.p.. Para as famílias do 2º estrato, foi de -0,60% e -0,09 p.p., respectivamente. Para o 1º estrato, houve queda de -0,24% e contribuição de -0,03 p.p..

Inflação acumulada

Comportamento dos preços em 2019

Apenas dois dos 10 grupos do ICV registraram taxa superior à do **índice geral (0,78%)**: **Educação e Leitura (2,16%)** e **Alimentação (1,99%)**. Variações menores ou negativas foram constatadas para: **Saúde (0,63%)**; **Despesas Pessoais (0,60%)**; **Recreação (0,24%)**; **Equipamento Doméstico (-0,02%)**; **Despesas Diversas (-0,12%)**; **Habitação (-0,18%)**; **Transporte (-0,57%)** e **Vestuário (-1,02%)**.

Nos dois primeiros meses de 2019, o grupo **Educação e Leitura** acumulou alta de **2,16%**. Nos principais itens do subgrupo educação (2,16%) foram verificadas as seguintes variações: 2,61% para os cursos formais; 0,94% para os livros; 0,51% para os artigos de papelaria; e, 0,24% para os cursos diversos. No subgrupo leitura (2,25%), os jornais foram reajustados em 8,19% e as revistas não variaram.

Nos subgrupos do grupo **Alimentação (1,99%)** foram observadas as seguintes taxas em 2019: 4,01% para os alimentos *in natura* e semielaborados; 0,54% para a alimentação fora do domicílio; e, 0,33% para a indústria da alimentação.

Comportamento dos preços nos últimos 12 meses

De março de 2018 a fevereiro de 2019, o **índice geral** acumulou **3,65%**. **Alimentação (6,07%)**, **Despesas Pessoais (4,04%)** e **Habitação (3,94%)** foram os três grupos do ICV que apresentaram variação acima do índice. Os outros grupos registraram taxas menores ou negativas: **Educação e Leitura (3,59%)**; **Transporte (1,79%)**; **Saúde (1,34%)**; **Despesas Diversas (0,76%)**; **Equipamento Doméstico (0,52%)**; **Vestuário (-1,05%)**; e, **Recreação (-1,60%)**.

- **Alimentação (6,07%)** – o subgrupo indústria da alimentação registrou variação de 2,93%. Nos itens do subgrupo alimentação fora do domicílio (4,73%) foram observadas as seguintes altas: 4,94% para as refeições principais e 4,47% para os lanches matinais e vespertinos. Os principais itens do subgrupo produtos *in natura* e semielaborados (9,18%) apresentaram o seguinte comportamento: 29,89% para as hortaliças; 28,45% para as raízes e tubérculos;

23,05% para os grãos; 19,09% para as frutas; 8,28% para os legumes; 5,18% para as aves e ovos; 3,43% para o leite *in natura*; e, 1,17% para as carnes.

- **Despesas Pessoais (4,04%)** – a taxa acumulada do subgrupo higiene e beleza foi de 4,48%, 5,27% para os produtos e 3,60% para os serviços; já o subgrupo fumo e acessórios aumentou 3,71%.
- **Habitação (3,94%)** – as variações dos subgrupos da **Habitação** foram: 2,42%, para a conservação do domicílio; 2,64%, para a locação, impostos e condomínio; e, 4,95%, para a operação do domicílio. Os reajustes mais expressivos ocorreram para o gás de rua (18,76%) e para a eletricidade (15,26%).

TABELA 4
Índice do Custo de Vida (ICV-DIEESE)
Taxas acumuladas por grupo e subgrupo
Geral e por estrato de renda - Município de São Paulo

Grupos e subgrupos	Variação no Ano (jan/2019 a fev/2019) (%)				Variação Anual (mar/2018 a fev/2019) (%)			
	Geral	Estrato 1	Estrato 2	Estrato 3	Geral	Estrato 1	Estrato 2	Estrato 3
Total Geral	0,78	1,14	1,02	0,56	3,65	4,52	4,03	3,23
.Alimentação	1,99	2,09	2,20	1,76	6,07	6,32	6,32	5,71
.In natura e semielaborados	4,01	3,86	4,12	3,89	9,18	9,37	9,46	8,67
.Indústria da alimentação	0,33	0,24	0,31	0,38	2,93	2,85	2,85	3,03
.Fora do domicílio	0,54	0,46	0,56	0,54	4,73	4,44	4,68	4,82
.Habitação	-0,18	-0,38	-0,28	-0,08	3,94	4,07	3,92	3,90
.Locação, impostos e condomínio	-0,17	-0,33	-0,30	-0,08	2,64	1,89	1,88	3,06
.Operação do domicílio	-0,26	-0,48	-0,36	-0,13	4,95	5,18	5,06	4,75
.Conservação do domicílio	0,09	0,08	0,10	0,08	2,42	2,17	2,38	2,51
.Equipamento Doméstico	-0,02	-0,34	0,01	0,01	0,52	0,61	0,03	0,70
.Eletrodomésticos	-0,01	-0,33	0,09	0,07	-0,13	-0,74	-0,57	0,31
.Utensílios	-0,15	0,18	-0,22	-0,22	0,54	0,26	1,25	0,50
.Móveis	0,21	-0,51	0,12	0,30	1,79	3,89	0,51	1,98
.Rouparia	-0,95	-1,40	-0,61	-1,06	-1,02	-1,40	-0,87	-2,16
.Transporte	-0,57	2,61	0,73	-1,58	1,79	5,18	2,87	0,79
.Individual	-3,61	-4,34	-3,75	-3,51	-0,78	-0,86	-0,73	-0,81
.Coletivo	6,24	5,60	6,65	6,33	7,47	7,72	7,51	7,26
.Vestuário	-1,02	-1,23	-0,92	-1,03	-1,05	-0,86	-1,08	-1,10
.Roupas	-1,28	-1,64	-0,92	-1,33	-1,90	-2,70	-1,30	-1,89
.Calçados	-0,92	-1,01	-1,07	-0,85	0,88	0,82	0,56	1,06
.Educação e Leitura	2,16	1,73	2,11	2,22	3,59	2,91	3,50	3,69
.Educação	2,16	1,66	2,08	2,23	3,12	2,41	2,93	3,23
.Leitura	2,25	3,25	2,62	2,11	12,47	16,31	12,97	12,34
.Saúde	0,63	0,56	0,62	0,65	1,34	1,38	1,28	1,35
.Assistência médica	0,74	0,76	0,79	0,73	1,05	0,70	0,82	1,15
.Medicamentos e produtos farmacêuticos	0,12	0,15	0,12	0,10	2,73	2,77	2,74	2,70
.Recreação	0,24	0,29	0,39	0,18	-1,60	-1,52	-1,45	-1,69
.Produtos	0,44	0,50	0,80	0,30	-2,39	-2,35	-1,96	-2,61
.Serviços	0,09	0,07	0,10	0,09	-0,98	-0,62	-1,07	-1,00
.Despesas Pessoais	0,60	0,50	0,61	0,64	4,04	4,10	4,15	3,95
.Higiene e beleza	1,31	1,22	1,42	1,29	4,48	4,70	4,81	4,24
.Fumo e acessórios	0,06	0,10	0,06	0,05	3,71	3,76	3,71	3,69
.Despesas Diversas	-0,12	-0,13	-0,13	-0,12	0,76	0,49	0,51	0,95

Fonte: DIEESE

Índice do Custo de Vida no Município de São Paulo - ICV-DIEESE
Fevereiro de 2019
Índice Geral

GRUPOS E SUBGRUPOS	VARIAÇÃO	CONTRIBUIÇÃO	PONDERAÇÃO
TOTAL GERAL	0,3476%	0,3476%	100,0000%
. Alimentação	1,2054%	0,3703%	30,7224%
. . Produtos <i>in natura</i> e semielaborados	2,7066%	0,3670%	13,5599%
. . Indústria da alimentação	-0,0792%	-0,0079%	9,9971%
. . Alimentação fora do domicílio	0,1567%	0,0112%	7,1654%
. Habitação	-0,0605%	-0,0136%	22,4122%
. . Locação, impostos e condomínio	0,0729%	0,0043%	5,8730%
. . Operação do domicílio	-0,1950%	-0,0255%	13,0807%
. . Conservação do domicílio	0,2216%	0,0077%	3,4584%
. Equipamentos Domésticos	-0,3288%	-0,0056%	1,7151%
. . Eletrodomésticos e equipamentos	-0,7860%	-0,0061%	0,7750%
. . Utensílios domésticos	-0,2580%	-0,0008%	0,3136%
. . Móveis	0,2465%	0,0013%	0,5214%
. . Rouparia	-0,0226%	0,0000%	0,1052%
. Transporte	-0,7618%	-0,1107%	14,5323%
. . Individual	-1,3931%	-0,1367%	9,8136%
. . Coletivo	0,5512%	0,0260%	4,7187%
. Vestuário	-0,1974%	-0,0031%	1,5472%
. . Roupas	-0,1053%	-0,0008%	0,7550%
. . Calçados	-0,4146%	-0,0030%	0,7157%
. Educação e Leitura	0,1263%	0,0111%	8,7894%
. . Educação	0,0060%	0,0005%	8,3183%
. . Leitura	2,2499%	0,0106%	0,4711%
. Saúde	0,5687%	0,0827%	14,5411%
. . Assistência médica	0,6687%	0,0796%	11,9111%
. . Medicamentos e produtos farmacêuticos	0,1176%	0,0030%	2,5897%
. Recreação	-0,2431%	-0,0022%	0,9165%
. . Produtos	0,0546%	0,0002%	0,3941%
. . Serviços	-0,4677%	-0,0024%	0,5224%
. Despesas Pessoais	0,3248%	0,0142%	4,3778%
. . Higiene e beleza	0,7045%	0,0134%	1,9002%
. . Fumo e acessórios	0,0337%	0,0008%	2,4776%
. Despesas diversas	0,9971%	0,0044%	0,4460%
. . Animais	1,1755%	0,0044%	0,3783%
. . Comunicação	0,0000%	0,0000%	0,0677%

Fonte: DIEESE

* Valores de junho de 1996, quando foi introduzida a ponderação atual do ICV.

**Índice do Custo de Vida no Município de São Paulo – ICV-DIEESE
Fevereiro de 2019**

Estrato 1 - Famílias com renda inferior (renda média = R\$ 377,49*) (em%)

GRUPOS E SUBGRUPOS	VARIAÇÃO	CONTRIBUIÇÃO	PONDERAÇÃO
Total Geral	0,5535%	0,5535%	100,0000%
. Alimentação	1,4773%	0,5791%	39,1968%
. . Produtos <i>in natura</i> e semielaborados	3,0036%	0,5939%	19,7713%
. . Indústria da alimentação	-0,1691%	-0,0235%	13,9235%
. . Alimentação fora do domicílio	0,1589%	0,0087%	5,5020%
. Habitação	-0,2897%	-0,0712%	24,5752%
. . Locação, impostos e condomínio	0,0632%	0,0034%	5,4140%
. . Operação do domicílio	-0,4868%	-0,0790%	16,2204%
. . Conservação do domicílio	0,1474%	0,0043%	2,9408%
. Equipamento Doméstico	-0,4119%	-0,0066%	1,6119%
. . Eletrodomésticos e equipamentos	-0,7812%	-0,0060%	0,7703%
. . Utensílios domésticos	-0,2221%	-0,0007%	0,3223%
. . Móveis	0,0714%	0,0003%	0,4251%
. . Rouparia	-0,2219%	-0,0002%	0,0942%
. Transporte	-0,2442%	-0,0267%	10,9167%
. . Individual	-1,8363%	-0,0570%	3,1056%
. . Coletivo	0,3888%	0,0304%	7,8111%
. Vestuário	-0,4652%	-0,0077%	1,6550%
. . Roupas	-0,6167%	-0,0046%	0,7452%
. . Calçados	1,2286%	0,0007%	0,0561%
. Educação e leitura	0,1474%	0,0057%	3,8738%
. . Educação	0,0214%	0,0008%	3,7227%
. . Leitura	3,2501%	0,0049%	0,1512%
. Saúde	0,5174%	0,0569%	11,0005%
. . Assistência médica	0,7096%	0,0521%	7,3486%
. . Medicamentos e produtos farmacêuticos	0,1307%	0,0048%	3,6519%
. Recreação	-0,3272%	-0,0018%	0,5389%
. . Produtos	-0,3759%	-0,0010%	0,2773%
. . Serviços	-0,2755%	-0,0007%	0,2616%
. Despesas Pessoais	0,3416%	0,0212%	6,2023%
. . Higiene e beleza	0,8568%	0,0191%	2,2296%
. . Fumo e acessórios	0,0524%	0,0021%	3,9727%
. Despesas Diversas	1,0725%	0,0046%	0,4289%
. . Animais	1,1755%	0,0046%	0,3913%
. . Comunicação	0,0000%	0,0000%	0,0376%

Fonte: DIEESE

* Valores de junho de 1996, quando foi introduzida a ponderação atual do ICV.

**Índice do Custo de Vida no Município de São Paulo – ICV-DIEESE
Fevereiro de 2019**

Estrato 2 - Famílias com renda intermediária (renda média = R\$ 934,17*) (em%)

GRUPOS E SUBGRUPOS	VARIAÇÃO	CONTRIBUIÇÃO	PONDERAÇÃO
TOTAL GERAL	0,4814%	0,4814%	100,0000%
. Alimentação	1,4297%	0,5065%	35,4266%
. . Produtos <i>in natura</i> e semielaborados	2,9602%	0,5094%	17,2097%
. . Indústria da alimentação	-0,1071%	-0,0132%	12,3251%
. . Alimentação fora do domicílio	0,1740%	0,0103%	5,8918%
. Habitação	-0,1408%	-0,0319%	22,6819%
. . Locação, impostos e condomínio	0,0806%	0,0041%	5,0987%
. . Operação do domicílio	-0,3131%	-0,0443%	14,1472%
. . Conservação do domicílio	0,2400%	0,0082%	3,4361%
. Equipamentos Domésticos	-0,3857%	-0,0073%	1,8957%
. . Eletrodomésticos e equipamentos	-0,8860%	-0,0079%	0,8932%
. . Utensílios domésticos	-0,0725%	-0,0002%	0,2978%
. . Móveis	0,1554%	0,0009%	0,5866%
. . Rouparia	-0,0786%	-0,0001%	0,1181%
. Transporte	-0,6008%	-0,0861%	14,3302%
. . Individual	-1,5415%	-0,1212%	7,8624%
. . Coletivo	0,5428%	0,0351%	6,4678%
. Vestuário	-0,1713%	-0,0031%	1,8312%
. . Roupas	0,0889%	0,0007%	0,8232%
. . Calçados	-0,5018%	-0,0046%	0,9142%
. Educação e Leitura	0,1645%	0,0084%	5,0797%
. . Educação	0,0068%	0,0003%	4,7729%
. . Leitura	2,6190%	0,0080%	0,3068%
. Saúde	0,5860%	0,0733%	12,5041%
. . Assistência médica	0,7335%	0,0692%	9,4408%
. . Medicamentos e produtos farmacêuticos	0,1334%	0,0040%	3,0108%
. Recreação	-0,1608%	-0,0012%	0,7740%
. . Produtos	0,3201%	0,0010%	0,3251%
. . Serviços	-0,5089%	-0,0023%	0,4490%
. Despesas Pessoais	0,3762%	0,0193%	5,1300%
. . Higiene e beleza	0,8859%	0,0183%	2,0642%
. . Fumo e acessórios	0,0329%	0,0010%	3,0657%
. Despesas diversas	1,0646%	0,0037%	0,3466%
. . Animais	1,1755%	0,0037%	0,3139%
. . Comunicação	0,0000%	0,0000%	0,0327%

Fonte: DIEESE

* Valores de junho de 1996, quando foi introduzida a ponderação atual do ICV.

**Índice do Custo de Vida no Município de São Paulo - ICV-DIEESE
Fevereiro de 2019**

Estrato 3 - Famílias com renda superior (renda média = R\$ 2.792,90*) (em%)

GRUPOS E SUBGRUPOS	VARIAÇÃO	CONTRIBUIÇÃO	PONDERAÇÃO
Total Geral	0,2120%	0,2120%	100,0000%
. Alimentação	0,8700%	0,2278%	26,1798%
. . Produtos in <i>natura</i> e semielaborados	2,1762%	0,2177%	10,0044%
. . Indústria da alimentação	-0,0268%	-0,0021%	8,0022%
. . Alimentação fora do domicílio	0,1491%	0,0122%	8,1732%
. Habitação	0,0377%	0,0083%	22,1442%
. . Locação, impostos e condomínio	0,0721%	0,0046%	6,3273%
. . Operação do domicílio	-0,0361%	-0,0044%	12,2302%
. . Conservação do domicílio	0,2289%	0,0082%	3,5867%
. Equipamentos Domésticos	-0,2439%	-0,0041%	1,6820%
. . Eletrodomésticos e equipamentos	-0,6542%	-0,0048%	0,7337%
. . Utensílios domésticos	-0,3331%	-0,0011%	0,3300%
. . Móveis	0,3166%	0,0016%	0,5169%
. . Rouparia	0,1578%	0,0002%	0,1015%
. Transporte	-0,9005%	-0,1390%	15,4399%
. . Individual	-1,3146%	-0,1607%	12,2278%
. . Coletivo	0,6759%	0,0217%	3,2122%
. Vestuário	-0,1073%	-0,0015%	1,3558%
. . Roupas	0,0030%	0,0000%	0,7129%
. . Calçados	-0,3750%	-0,0021%	0,5713%
. Educação e Leitura	0,1181%	0,0136%	11,5261%
. . Educação	0,0048%	0,0005%	10,9043%
. . Leitura	2,1050%	0,0131%	0,6218%
. Saúde	0,5763%	0,0949%	16,4754%
. . Assistência médica	0,6480%	0,0928%	14,3277%
. . Medicamentos e produtos farmacêuticos	0,0995%	0,0021%	2,1032%
. Recreação	-0,2611%	-0,0028%	1,0772%
. . Produtos	0,0385%	0,0002%	0,4566%
. . Serviços	-0,4815%	-0,0030%	0,6206%
. Despesas Pessoais	0,2826%	0,0103%	3,6499%
. . Higiene e beleza	0,5633%	0,0098%	1,7478%
. . Fumo e acessórios	0,0248%	0,0005%	1,9021%
. Despesas Diversas	0,9429%	0,0044%	0,4696%
. . Animais	1,1755%	0,0044%	0,3767%
. . Comunicação	0,0000%	0,0000%	0,0929%

Fonte: DIEESE

* Valores de junho de 1996, quando foi introduzida a ponderação atual do ICV

**Variações acumuladas dos itens componentes do ICV-DIEESE
Índice Geral**

Grupos e subgrupos	Mensal	Trimestral	Semestral	No Ano	Anual
	fev/2019	dez/2018 a fev/2019	set/2018 a fev/2019	jan/2019 a fev/2019	mar/2018 a fev/2019
Total Geral	0,3476%	0,5685%	2,0388%	0,7770%	3,6490%
.Alimentação	1,2054%	2,2238%	4,7383%	1,9935%	6,0713%
.In natura e semielaborados	2,7066%	4,6441%	9,5608%	4,0053%	9,1803%
.Indústria da alimentação	-0,0792%	0,0638%	0,2228%	0,3310%	2,9298%
.Fora do domicílio	0,1567%	0,7288%	2,4130%	0,5382%	4,7332%
.Habitação	-0,0605%	-0,2903%	-0,2809%	-0,1786%	3,9378%
.Locação, impostos e condomínio	0,0729%	-0,1921%	0,1795%	-0,1663%	2,6402%
.Operação do domicílio	-0,1950%	-0,4623%	-0,7898%	-0,2551%	4,9473%
.Conservação	0,2216%	0,1946%	0,8821%	0,0895%	2,4238%
.Equipamento Doméstico	-0,3288%	0,8448%	1,2479%	-0,0249%	0,5154%
.Eletrodomésticos	-0,7860%	-0,2145%	-0,8051%	-0,0097%	-0,1326%
.Utensílios	-0,2580%	-0,3269%	1,0608%	-0,1452%	0,5420%
.Móveis	0,2465%	3,5665%	4,5824%	0,2127%	1,7891%
.Rouparia	-0,0226%	-0,9407%	1,0808%	-0,9468%	-1,0237%
.Transporte	-0,7618%	-2,2194%	1,5892%	-0,5736%	1,7921%
.Individual	-1,3931%	-5,8940%	-0,5284%	-3,6053%	-0,7778%
.Coletivo	0,5512%	6,2413%	6,2003%	6,2413%	7,4691%
.Vestuário	-0,1974%	-0,6945%	-0,3854%	-1,0196%	-1,0458%
.Roupas	-0,1053%	-1,0495%	-1,1251%	-1,2805%	-1,9029%
.Calçados	-0,4146%	-0,4611%	0,3611%	-0,9226%	0,8836%
.Educação e Leitura	0,1263%	2,1909%	2,6055%	2,1625%	3,5901%
.Educação	0,0060%	2,1874%	2,1808%	2,1573%	3,1187%
.Leitura	2,2499%	2,2499%	10,5398%	2,2499%	12,4748%
.Saúde	0,5687%	0,3924%	0,8615%	0,6287%	1,3437%
.Assistência médica	0,6687%	0,4483%	1,0067%	0,7418%	1,0466%
.Medicamentos e produtos farmacêuticos	0,1176%	0,1404%	0,2082%	0,1188%	2,7287%
.Recreação	-0,2431%	0,6017%	1,0545%	0,2415%	-1,5957%
.Produtos	0,0546%	0,1073%	0,3715%	0,4446%	-2,3943%
.Serviços	-0,4677%	0,9798%	1,5785%	0,0880%	-0,9814%
.Despesas Pessoais	0,3248%	0,5956%	1,2891%	0,6022%	4,0419%
.Higiene e beleza	0,7045%	1,3096%	1,7594%	1,3095%	4,4767%
.Fumo e acessórios	0,0337%	0,0512%	0,9290%	0,0629%	3,7087%
.Despesas Diversas	0,9971%	0,5859%	1,5701%	-0,1230%	0,7613%
.Animais	1,1755%	0,0919%	1,2408%	-0,1446%	0,2964%
.Comunicação	0,0000%	3,4734%	3,4734%	0,0000%	3,4734%

Fonte: DIEESE

Variações acumuladas dos itens componentes do ICV-DIEESE
Estrato 1

Grupos e subgrupos	Mensal	Trimestral	Semestral	No Ano	Anual
	fev/2019	dez/2018 a fev/2019	set/2018 a fev/2019	jan/2019 a fev/2019	mar/2018 a fev/2019
Total Geral	0,5535%	1,1120%	2,2637%	1,1385%	4,5224%
.Alimentação	1,4773%	2,4119%	4,9984%	2,0928%	6,3173%
.In natura e semielaborados	3,0036%	4,6090%	9,2596%	3,8581%	9,3686%
.Indústria da alimentação	-0,1691%	0,0321%	0,3365%	0,2436%	2,8467%
.Fora do domicílio	0,1589%	0,6393%	2,2441%	0,4566%	4,4383%
.Habitação	-0,2897%	-0,5560%	-1,1755%	-0,3800%	4,0662%
.Locação, impostos e condomínio	0,0632%	-0,3599%	-0,1571%	-0,3335%	1,8868%
.Operação do domicílio	-0,4868%	-0,7563%	-1,8283%	-0,4783%	5,1769%
.Conservação	0,1474%	0,1891%	0,6037%	0,0752%	2,1732%
.Equipamento Doméstico	-0,4119%	0,8039%	1,1158%	-0,3391%	0,6095%
.Eletrodomésticos	-0,7812%	-0,4331%	-1,2787%	-0,3335%	-0,7407%
.Utensílios	-0,2221%	-0,3841%	0,4045%	0,1837%	0,2598%
.Móveis	0,0714%	4,6898%	6,1584%	-0,5055%	3,8897%
.Rouparia	-0,2219%	-1,7674%	1,7715%	-1,3968%	-1,3982%
.Transporte	-0,2442%	1,5861%	3,5536%	2,6123%	5,1756%
.Individual	-1,8363%	-7,4567%	-1,1521%	-4,3435%	-0,8597%
.Coletivo	0,3888%	5,5976%	5,5060%	5,5976%	7,7247%
.Vestuário	-0,4652%	-1,0026%	-0,5541%	-1,2338%	-0,8576%
.Roupas	-0,6167%	-1,6628%	-1,7537%	-1,6427%	-2,6960%
.Calçados	-0,4442%	-0,5696%	0,4316%	-1,0077%	0,8177%
.Educação e Leitura	0,1474%	1,6998%	1,9806%	1,7266%	2,9073%
.Educação	0,0214%	1,6359%	1,5469%	1,6638%	2,4125%
.Leitura	3,2501%	3,2501%	13,5503%	3,2501%	16,3082%
.Saúde	0,5174%	0,3663%	0,7516%	0,5557%	1,3767%
.Assistência médica	0,7096%	0,4577%	0,9948%	0,7566%	0,6997%
.Medicamentos e produtos farmacêuticos	0,1307%	0,1817%	0,2629%	0,1514%	2,7748%
.Recreação	-0,3272%	0,4782%	0,6032%	0,2902%	-1,5188%
.Produtos	-0,3759%	0,2832%	0,1328%	0,4995%	-2,3492%
.Serviços	-0,2755%	0,6857%	1,1060%	0,0695%	-0,6240%
.Despesas Pessoais	0,3416%	0,4999%	1,2167%	0,4999%	4,0976%
.Higiene e beleza	0,8568%	1,2523%	1,6798%	1,2192%	4,7036%
.Fumo e acessórios	0,0524%	0,0791%	0,9563%	0,0974%	3,7577%
.Despesas Diversas	1,0725%	0,2992%	1,3518%	-0,1322%	0,4866%
.Animais	1,1755%	0,0919%	1,2408%	-0,1446%	0,2964%
.Comunicação	0,0000%	2,5371%	2,5371%	0,0000%	2,5371%

Fonte: DIEESE

Variações acumuladas dos itens componentes do ICV-DIEESE
Estrato 2

Grupos e subgrupos	Mensal	Trimestral	Semestral	No Ano	Anual
	fev/2019	dez/2018 a fev/2019	set/2018 a fev/2019	jan/2019 a fev/2019	mar/2018 a fev/2019
Total Geral	0,4814%	0,8505%	2,2771%	1,0198%	4,0323%
.Alimentação	1,4297%	2,4263%	4,9383%	2,1982%	6,3204%
.In natura e semielaborados	2,9602%	4,7945%	9,5888%	4,1239%	9,4598%
.Indústria da alimentação	-0,1071%	-0,0109%	0,0809%	0,3097%	2,8495%
.Fora do domicílio	0,1740%	0,7145%	2,2634%	0,5645%	4,6770%
.Habitação	-0,1408%	-0,4191%	-0,6658%	-0,2757%	3,9183%
.Locação, impostos e condomínio	0,0806%	-0,3281%	-0,0948%	-0,3034%	1,8849%
.Operação do domicílio	-0,3131%	-0,5975%	-1,2294%	-0,3581%	5,0612%
.Conservação	0,2400%	0,1809%	0,8354%	0,1039%	2,3845%
.Equipamento Doméstico	-0,3857%	0,8466%	1,0848%	0,0078%	0,0292%
.Eletrodomésticos	-0,8860%	-0,0010%	-0,8541%	0,0949%	-0,5723%
.Utensílios	-0,0725%	-0,0543%	1,6602%	-0,2217%	1,2528%
.Móveis	0,1554%	2,8770%	3,8836%	0,1175%	0,5143%
.Rouparia	-0,0786%	-0,3434%	0,9122%	-0,6068%	-0,8737%
.Transporte	-0,6008%	-0,7352%	2,6871%	0,7345%	2,8717%
.Individual	-1,5415%	-6,1906%	-0,3994%	-3,7486%	-0,7259%
.Coletivo	0,5428%	6,6479%	6,6203%	6,6479%	7,5100%
.Vestuário	-0,1713%	-0,6549%	-0,4655%	-0,9185%	-1,0828%
.Roupas	0,0889%	-0,8522%	-0,9817%	-0,9181%	-1,2957%
.Calçados	-0,5018%	-0,5774%	-0,0134%	-1,0748%	0,5589%
.Educação e Leitura	0,1645%	2,1553%	2,5881%	2,1114%	3,4976%
.Educação	0,0068%	2,1249%	2,0606%	2,0781%	2,9283%
.Leitura	2,6190%	2,6190%	11,3091%	2,6190%	12,9709%
.Saúde	0,5860%	0,3866%	0,8225%	0,6249%	1,2789%
.Assistência médica	0,7335%	0,4670%	1,0234%	0,7880%	0,8181%
.Medicamentos e produtos farmacêuticos	0,1334%	0,1404%	0,2080%	0,1245%	2,7447%
.Recreação	-0,1608%	0,8126%	1,4587%	0,3948%	-1,4487%
.Produtos	0,3201%	0,4430%	1,0644%	0,8038%	-1,9571%
.Serviços	-0,5089%	1,0845%	1,7486%	0,0985%	-1,0741%
.Despesas Pessoais	0,3762%	0,5870%	1,3143%	0,6085%	4,1509%
.Higiene e beleza	0,8859%	1,3885%	1,8887%	1,4249%	4,8132%
.Fumo e acessórios	0,0329%	0,0499%	0,9276%	0,0614%	3,7055%
.Despesas Diversas	1,0646%	0,3207%	1,3661%	-0,1312%	0,5070%
.Animais	1,1755%	0,0919%	1,2408%	-0,1446%	0,2964%
.Comunicação	0,0000%	2,5993%	2,5993%	0,0000%	2,5993%

Fonte: DIEESE

Variações acumuladas dos itens componentes do ICV-DIEESE
Estrato 3

Grupos e subgrupos	Mensal	Trimestral	Semestral	No Ano	Anual
	fev/2019	dez/2018 a fev/2019	set/2018 a fev/2019	jan/2019 a fev/2019	mar/2018 a fev/2019
Total Geral	0,2120%	0,3012%	1,8301%	0,5635%	3,2259%
.Alimentação	0,8700%	1,9780%	4,3645%	1,7618%	5,7138%
.In natura e semielaborados	2,1762%	4,5294%	9,5117%	3,8897%	8,6741%
.Indústria da alimentação	-0,0268%	0,1093%	0,2167%	0,3849%	3,0251%
.Fora do domicílio	0,1491%	0,7449%	2,4941%	0,5378%	4,8214%
.Habitação	0,0377%	-0,1591%	0,1379%	-0,0805%	3,8990%
.Locação, impostos e condomínio	0,0721%	-0,1098%	0,3457%	-0,0836%	3,0644%
.Operação do domicílio	-0,0361%	-0,2901%	-0,2104%	-0,1272%	4,7547%
.Conservação	0,2289%	0,2019%	0,9681%	0,0843%	2,5133%
.Equipamento Doméstico	-0,2439%	0,8792%	1,3664%	0,0143%	0,7044%
.Eletrodomésticos	-0,6542%	-0,2225%	-0,5523%	0,0739%	0,3134%
.Utensílios	-0,3331%	-0,3382%	1,1383%	-0,2241%	0,5045%
.Móveis	0,3166%	3,6939%	4,5191%	0,2964%	1,9771%
.Rouparia	0,1578%	-1,0762%	0,5398%	-1,0640%	-2,1608%
.Transporte	-0,9005%	-3,3803%	0,8703%	-1,5825%	0,7909%
.Individual	-1,3146%	-5,6886%	-0,4950%	-3,5070%	-0,8128%
.Coletivo	0,6759%	6,3307%	6,3135%	6,3307%	7,2627%
.Vestuário	-0,1073%	-0,6199%	-0,2561%	-1,0252%	-1,1009%
.Roupas	0,0030%	-0,9178%	-0,9318%	-1,3330%	-1,8930%
.Calçados	-0,3750%	-0,4062%	0,5617%	-0,8498%	1,0603%
.Educação e Leitura	0,1181%	2,2502%	2,6866%	2,2218%	3,6916%
.Educação	0,0048%	2,2587%	2,2752%	2,2286%	3,2291%
.Leitura	2,1050%	2,1050%	10,3092%	2,1050%	12,3362%
.Saúde	0,5763%	0,4017%	0,8990%	0,6480%	1,3488%
.Assistência médica	0,6480%	0,4436%	1,0064%	0,7302%	1,1521%
.Medicamentos e produtos farmacêuticos	0,0995%	0,1236%	0,1866%	0,1013%	2,6982%
.Recreação	-0,2611%	0,5451%	0,9661%	0,1769%	-1,6906%
.Produtos	0,0385%	-0,0416%	0,1430%	0,2993%	-2,6090%
.Serviços	-0,4815%	0,9835%	1,5836%	0,0866%	-1,0003%
.Despesas Pessoais	0,2826%	0,6434%	1,3097%	0,6384%	3,9524%
.Higiene e beleza	0,5633%	1,3073%	1,7394%	1,2871%	4,2418%
.Fumo e acessórios	0,0248%	0,0380%	0,9163%	0,0466%	3,6865%
.Despesas Diversas	0,9429%	0,7821%	1,7165%	-0,1164%	0,9486%
.Animais	1,1755%	0,0919%	1,2408%	-0,1446%	0,2964%
.Comunicação	0,0000%	3,7157%	3,7157%	0,0000%	3,7157%

Fonte: DIEESE