

São Paulo, 07 de dezembro de 2018

NOTA À IMPRENSA

Preço dos alimentos aumenta em novembro

Entre outubro e novembro, a inflação no município de São Paulo, segundo o Índice do Custo de Vida calculado pelo DIEESE (Departamento Intersindical de Estatística e Estudos Socioeconômicos), foi de **0,32%**. De janeiro a novembro de 2018, a taxa acumulada foi de **4,10%** e a variação anual, entre dezembro de 2017 e novembro de 2018, foi de **4,39%**.

As taxas foram positivas para todos os estratos de renda¹: o estrato 1, que engloba as famílias de menor renda, registrou variação de 0,28%; o estrato 2, de 0,31%; e o 3, de 0,32%. Em 2018, a variação foi de 3,89% para as famílias pertencentes ao estrato 1; de 3,97% para as do estrato 2; e de 4,18% para as do 3. De dezembro de 2017 a novembro de 2018, as taxas acumuladas foram as seguintes: 1º estrato, 3,98%; 2º estrato, 4,21%; e 3º estrato, 4,54%.

Os 10 grupos do ICV apresentaram as seguintes variações: **Alimentação (0,80%)**, **Transporte (0,62%)**, **Vestuário (0,33%)**, **Recreação (0,22%)**, **Saúde (0,16%)**, **Educação e Leitura (0,14%)**, **Despesas Pessoais (-0,12%)**, **Habitação (-0,17%)**, **Equipamento Doméstico (-0,32%)** e **Despesas Diversas (-0,53%)**.

Os grupos **Alimentação (0,80%)** e **Transporte (0,62%)** contribuíram com 0,33 ponto percentual (p.p.); a queda do grupo **Habitação (-0,17%)** diminuiu a taxa geral em -0,04 p.p. (Tabela 1 e Gráfico 1).

Os subgrupos da **Alimentação (0,80%)** tiveram as seguintes taxas: 1,76% para os produtos *in natura* e semielaborados; 0,38% para a alimentação fora do domicílio; e -0,17% para a indústria da alimentação.

A desagregação dos itens que compõem o subgrupo produtos *in natura* e semielaborados (1,76%) revelou o seguinte comportamento:

- Legumes (17,72%) – as altas observadas no tomate (41,37%), pimentão (9,50%) e berinjela (2,57%) superaram as quedas nos preços de outros legumes, como vagem macarrão (-5,18%) e abobrinha (-3,78%).

¹ O estrato 1 corresponde à estrutura de gastos de 1/3 das famílias mais pobres (renda média = R\$ 377,49); o estrato 2 contempla os gastos das famílias com nível intermediário de rendimento (renda média = R\$ 934,17) e o 3º estrato reúne aquelas de maior poder aquisitivo (renda média = R\$ 2.792,90). Todas as rendas médias são referentes a valores de 1996.

- Raízes e tubérculos (11,97%) – enquanto cebola (27,38%), batata (15,59%) e mandioca (1,73%) aumentaram de valor, houve recuo nos preços da cenoura (-6,98%), do alho (-3,14%), da beterraba (-0,68%) e mandioca (-0,15%).
- Hortaliças (5,99%) – com exceção do repolho (-0,71%), todas as hortaliças registraram elevação nos preços médios, com destaque para couve-flor (7,92%) e brócolis (7,52%).
- Frutas (2,29%) – as frutas que apresentaram aumentos mais expressivos foram abacate (18,42%), uva (5,63%), maçã (3,32%), banana (2,48%) e laranja (2,38%).
- Aves e ovos (0,77%) – o preço médio das aves subiu 1,14% e o dos ovos caiu -0,95%.
- Carnes (-0,02%) – a carne suína teve queda de -1,59%; e a bovina, aumento de 0,05%.
- Grãos (-0,03%) – o preço médio do feijão recuou em -1,19%, enquanto o do arroz e de outros grãos tiveram acréscimo de 0,23% e 1,02%, respectivamente.
- Leite *in natura* (-0,42%) – houve queda de -0,11% no leite tipo A; de -0,23% no leite tipo B; e de -0,54% no leite tipo C.

Os dois itens da alimentação fora do domicílio (0,38%) tiveram aumento de valor: as refeições principais subiram 0,63% e os lanches matinais e vespertinos, 0,07%.

O subgrupo indústria da alimentação registrou diminuição média de -0,17%. Alguns itens destacaram-se: leite longa vida (-5,50%), salsicha (-3,29%), carnes e peixes industrializados (-1,08%) e café em pó (-0,95%). Já o pão francês apresentou aumento de 1,71%.

A taxa do grupo **Transporte** foi de **0,62%**. A alta do subgrupo transporte individual (0,89%) deveu-se aos reajustes nos valores médios dos combustíveis (1,17%), em especial da gasolina (0,67%) e do álcool (2,74%). O subgrupo transporte coletivo não apresentou variação.

Os subgrupos do grupo **Habitação (-0,17%)** apresentaram as seguintes variações: -0,38% para operação do domicílio; 0,09% para locação, impostos e condomínio; e 0,20% para conservação do domicílio. Os itens que mais se destacaram foram gás de botijão (-1,79%) e eletricidade (-1,62%), este último devido à alteração da bandeira vermelha para a amarela.

TABELA 1
Taxas, contribuições e porcentagens por grupos e subgrupos
Município de São Paulo – Novembro de 2018

Grupos e subgrupos	Variação (%)	Contribuição (p.p.)	Ponderação (%)
Total Geral	0,32	0,32	100,00
. Alimentação	0,80	0,24	30,34
.. <i>In natura</i> e semielaborados	1,76	0,23	13,15
.. Indústria da alimentação	-0,17	-0,02	10,05
.. Fora do domicílio	0,38	0,03	7,14
. Habitação	-0,17	-0,04	22,62
.. Locação, impostos e condomínio	0,09	0,01	5,92
.. Operação do domicílio	-0,38	-0,05	13,24
.. Conservação do domicílio	0,20	0,01	3,47
. Equipamento Doméstico	-0,32	-0,01	1,71
.. Eletrodomésticos	-0,59	0,00	0,78
.. Utensílios	0,28	0,00	0,31
.. Móveis	-0,42	0,00	0,51
.. Rouparia	0,42	0,00	0,11
. Transporte	0,62	0,09	14,74
.. Individual	0,89	0,09	10,25
.. Coletivo	0,00	0,00	4,49
. Vestuário	0,33	0,01	1,56
.. Roupas	0,29	0,00	0,76
.. Calçados	0,43	0,00	0,72
. Educação e Leitura	0,14	0,01	8,65
.. Educação	0,02	0,00	8,18
.. Leitura	2,25	0,01	0,46
. Saúde	0,16	0,02	14,62
.. Assistência médica	0,20	0,02	11,98
.. Medicamentos e produtos farmacêuticos	0,01	0,00	2,60
. Recreação	0,22	0,00	0,91
.. Produtos	0,08	0,00	0,40
.. Serviços	0,34	0,00	0,52
. Despesas Pessoais	-0,12	-0,01	4,40
.. Higiene e beleza	-0,28	-0,01	1,90
.. Fumo e acessórios	0,00	0,00	2,49
. Despesas Diversas	-0,53	0,00	0,45

Fonte: DIEESE

GRÁFICO 1
Índice do Custo de Vida (ICV-DIEESE)
Taxas dos grupos
Município de São Paulo – Novembro de 2018

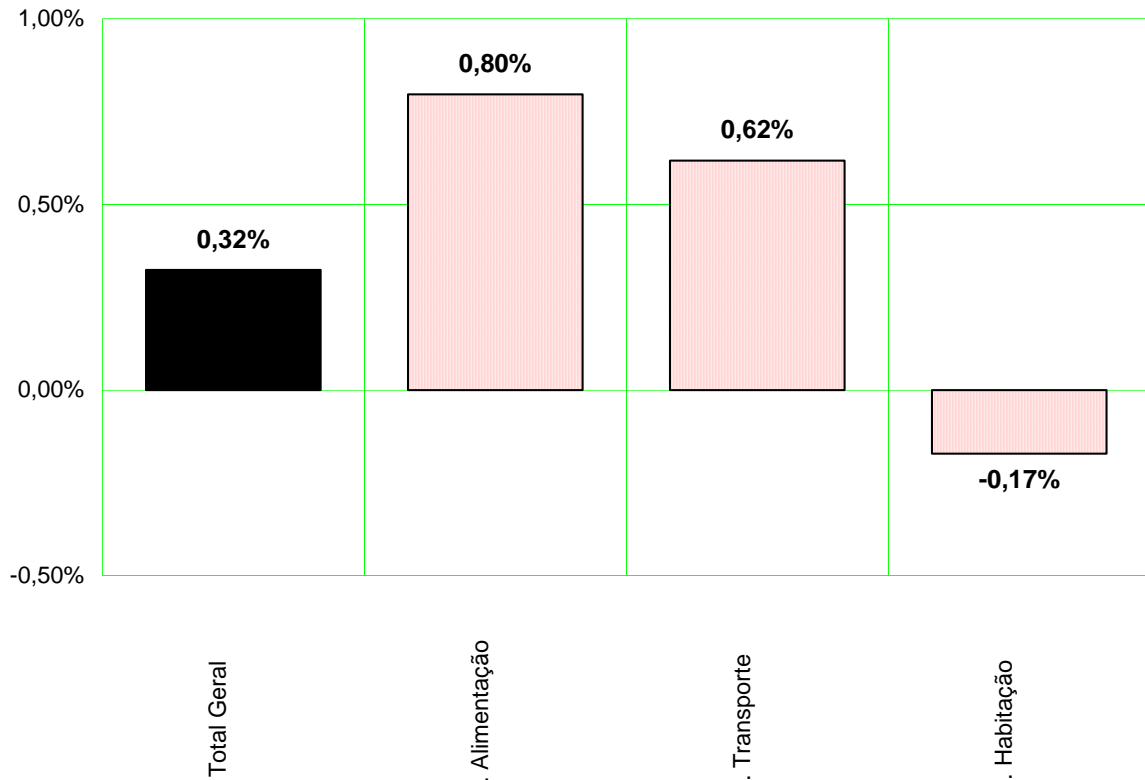

Fonte: DIEESE

Índices por estrato de renda

Em novembro, todos os estratos de renda apresentaram taxas positivas: 0,32% para o 3º estrato; 0,31% para o 2º; e 0,28% para o 1º.

Entre outubro e novembro, as variações caíram -0,29 p.p. para o 3º estrato; -0,26 p.p. para o 2º; e -0,16 p.p. para o 1º (Tabela 2).

TABELA 2
Índice do Custo de Vida (ICV-DIEESE)
Taxa geral e por estrato de renda

Índices	Outubro/2018 (%)	Novembro/2018 (%)	Diferença (p.p.)
Geral	0,58	0,32	-0,26
Estrato 1	0,44	0,28	-0,16
Estrato 2	0,57	0,31	-0,26
Estrato 3	0,61	0,32	-0,29

Fonte: DIEESE

Resultados da inflação nas taxas por estrato

As taxas de inflação por estrato de renda resultam da forma como as famílias distribuem os gastos, que variam segundo o poder aquisitivo e o comportamento dos preços de bens e serviços (Tabela 3 e Gráfico 2).

TABELA 3
Índice do Custo de Vida (ICV-DIEESE)
Taxas e contribuições: geral e por estrato de renda
Município de São Paulo – Novembro de 2018

Grupos	Geral		Estrato 1		Estrato 2		Estrato 3	
	Taxa (%)	Contribuição (p.p.)	Taxa (%)	Contribuição (p.p.)	Taxa (%)	Contribuição (p.p.)	Taxa (%)	Contribuição (p.p.)
Total Geral	0,32	0,32	0,28	0,28	0,31	0,31	0,32	0,32
. Alimentação	0,80	0,24	0,94	0,36	0,78	0,27	0,70	0,18
. Transporte	0,62	0,09	0,29	0,03	0,58	0,08	0,69	0,11
. Saúde	0,16	0,02	0,14	0,02	0,16	0,02	0,17	0,03
. Educação	0,14	0,01	0,12	0,00	0,15	0,01	0,14	0,02
. Vestuário	0,33	0,01	0,37	0,01	0,23	0,00	0,37	0,01
. Recreação	0,22	0,00	0,23	0,00	0,24	0,00	0,21	0,00
. D. Diversas	-0,53	0,00	-0,56	0,00	-0,56	0,00	-0,50	0,00
. D. Pessoais	-0,12	-0,01	-0,17	-0,01	-0,14	-0,01	-0,09	0,00
. Equipamentos	-0,32	-0,01	-0,58	-0,01	-0,41	-0,01	-0,21	0,00
. Habitação	-0,17	-0,04	-0,47	-0,12	-0,29	-0,07	-0,04	-0,01

Fonte: DIEESE

Nos alimentos *in natura* e semielaborados foram observados os aumentos mais expressivos do grupo **Alimentação**, cujo impacto é proporcionalmente maior para as famílias com menor poder aquisitivo. A taxa para o 1º estrato foi de 0,94% e a contribuição, de 0,36 p.p.; a variação para o 2º estrato foi de 0,78% e o impacto, de 0,27 p.p.; e, para o 3º estrato, de 0,70% e 0,18 p.p..

Os reajustes dos combustíveis elevaram a taxa do grupo **Transporte**, que pesa mais na estrutura orçamentária das famílias com maiores rendimentos, do estrato 3, cuja taxa foi de 0,69% e a contribuição, de 0,11 p.p.. Para as famílias do estrato 2, a variação foi de 0,58% e o impacto, de 0,08 p.p.; e, para as do estrato 1, 0,29% e 0,03 p.p., respectivamente.

Com o início do período de chuvas, a Aneel (Agência Nacional de Energia Elétrica) alterou a bandeira tarifária de outubro (vermelha) para novembro (amarela), o que reduziu o valor em relação aos meses anteriores. Houve também queda no valor do gás de botijão, o que contribuiu para diminuir a taxa do grupo **Habituação**. O peso desse item é maior para as famílias de renda mais baixa do estrato 1. As taxas seguidas das contribuições foram: para o 1º estrato, -0,47% e -0,12 p.p.; para o 2º estrato, -0,29% e -0,07 p.p.; e, para o 3º estrato, -0,04% e -0,01 p.p..

GRÁFICO 2
Índice do Custo de Vida (ICV-DIEESE)
Contribuições para o índice geral e por estrato de renda
Município de São Paulo – Novembro de 2018

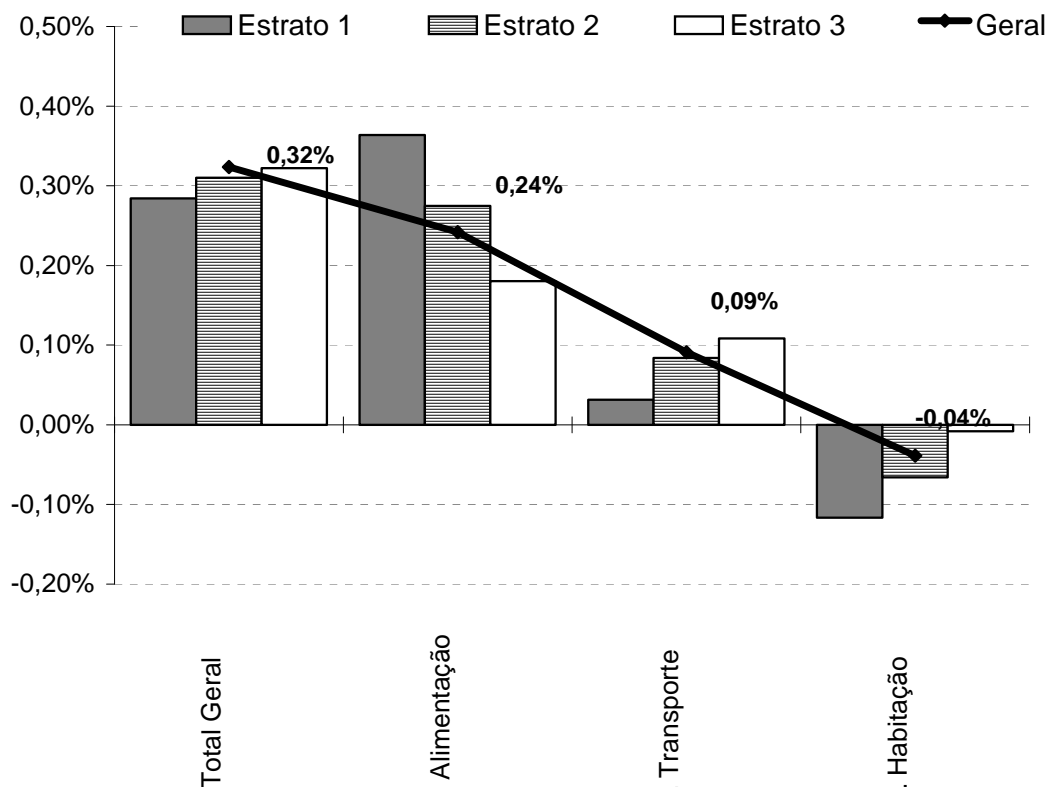

Fonte: DIEESE

Inflação acumulada

O **índice geral**, nos primeiros 11 meses de 2018, ficou em **4,10%**. Com relação aos estratos de renda, para as famílias pertencentes ao 1º, a variação foi de 3,89%; para as do 2º, de 3,97%; e, para as do 3º, de 4,18%.

Entre dezembro de 2017 e novembro de 2018, o ICV-DIEESE acumulou taxa de **4,39%**. Para as famílias com menor poder aquisitivo, do estrato 1, a elevação foi de 3,98%; para as com renda intermediária, do estrato 2, o aumento foi de 4,21%; e, para as do estrato 3, que possuem os maiores rendimentos, a alta foi de 4,54% (Tabela 4).

Comportamento dos preços em 2018

Dos 10 grupos do ICV, quatro apresentaram taxa superior à do **índice geral (4,10%)**: **Transporte (7,84%)**, **Educação e Leitura (5,00%)**, **Despesas Diversas (4,47%)** e **Habitação (4,22%)**. Variações menores foram observadas para: **Alimentação (3,72%)**, **Despesas Pessoais (3,65%)**, **Saúde (2,22%)**, **Equipamento Doméstico (-0,13%)**, **Recreação (-0,75%)** e **Vestuário (-1,91%)**.

Em 2018, o grupo **Transporte** acumulou alta de **7,84%**. O reajuste de 17,03% do item gasolina foi o mais expressivo, com reflexo sobre o subgrupo transporte individual, que teve variação de 9,05%. As maiores elevações registradas no subgrupo transporte coletivo (5,15%) foram as do transporte escolar (8,27%) e do ônibus interestadual (9,04%).

Entre janeiro e novembro de 2018, o grupo **Educação e Leitura** registrou taxa acumulada de **5,00%**. Nos principais itens do subgrupo educação (4,58%) foram observadas as seguintes variações: 5,39% para os cursos formais; 3,82% para os cursos diversos; 1,51% para os artigos de papelaria; e -3,58% para os livros. As taxas verificadas no subgrupo leitura (12,99%) foram de 7,80% para os jornais e de 14,61% para as revistas.

O grupo **Despesas Diversas** teve aumento médio de **4,47%**. Os gastos com comunicação não variaram e as despesas com animais domésticos foram de 5,27%.

Os subgrupos do grupo **Habitação (4,22%)** apresentaram as seguintes taxas em 2018: 2,56% para conservação do domicílio; 2,99% para locação, impostos e condomínio; e 5,23% para operação do domicílio. Cabe ressaltar que o item com maior reajuste no período foi eletricidade, 14,10%.

Comportamento dos preços nos últimos 12 meses

Entre dezembro de 2017 e novembro de 2018, o **índice geral** ficou em **4,39%**. **Transporte (9,80%)**; **Educação e Leitura (4,97%)**; **Despesas Diversas (4,77%)** e **Habitação (4,39%)** são os

quatro grupos do ICV com variação igual ou acima do índice. As outras taxas foram menores ou negativas: **Alimentação (3,67%)**; **Despesas Pessoais (3,55%)**; **Saúde (2,25%)**; **Equipamento Doméstico (-0,43%)**; **Recreação (-0,74%)**; e **Vestuário (-1,57%)**.

- **Transporte (9,80%)** – no subgrupo transporte individual, a variação observada foi de 11,94%, devido aos reajustes nos combustíveis (17,93%) – gasolina (21,81%), álcool (8,63%) e diesel (8,06%). O subgrupo transporte coletivo variou 5,15%.
- **Educação e Leitura (4,97%)** – a elevação do subgrupo educação foi de 4,54% e do subgrupo leitura, 12,99%; resultado dos reajustes de 7,80% nos jornais e de 14,61% nas revistas.
- **Despesas Diversas (4,77%)** – não houve variação na despesa média com comunicação, e com animais domésticos, a elevação foi de 5,63%.
- **Habitação (4,39%)** – os subgrupos apresentaram as seguintes variações: 5,33%, para a operação do domicílio; 3,42%, para a locação, impostos e condomínio; e 2,55%, para a conservação do domicílio.

TABELA 4
Índice do Custo de Vida (ICV-DIEESE)
Taxas acumuladas por grupo e subgrupo
Geral e por estrato de renda - Município de São Paulo

Grupos e subgrupos	Variação no Ano (jan/2018 a nov/2018) (%)				Variação Anual (dez/2017 a nov/2018) (%)			
	Geral	Estrato 1	Estrato 2	Estrato 3	Geral	Estrato 1	Estrato 2	Estrato 3
Total Geral	4,10	3,89	3,97	4,18	4,39	3,98	4,21	4,54
.Alimentação	3,72	3,63	3,65	3,74	3,67	3,58	3,60	3,72
.In natura e semielaborados	4,19	4,28	4,24	3,95	3,98	4,12	4,11	3,72
.Indústria da alimentação	2,49	2,42	2,51	2,52	2,35	2,36	2,39	2,35
.Fora do domicílio	4,60	4,47	4,38	4,72	4,97	4,84	4,72	5,12
.Habitação	4,22	4,48	4,26	4,12	4,39	4,51	4,32	4,37
.Locação, impostos e condomínio	2,99	2,38	2,36	3,34	3,42	2,75	2,70	3,81
.Operação do domicílio	5,23	5,64	5,40	4,94	5,33	5,56	5,39	5,15
.Conservação do domicílio	2,56	2,11	2,49	2,70	2,55	2,12	2,46	2,70
.Equipamento Doméstico	-0,13	-0,10	-0,82	0,12	-0,43	-0,47	-0,98	-0,28
.Eletrodomésticos	0,59	0,13	-0,34	1,22	0,42	-0,46	-0,26	0,89
.Utensílios	0,91	0,60	1,21	0,88	1,09	0,82	1,71	0,96
.Móveis	-1,55	-1,08	-2,24	-1,42	-2,22	-1,25	-3,04	-2,10
.Rouparia	-1,44	-0,18	-2,44	-2,33	-2,26	-1,46	-2,71	-3,33
.Transporte	7,84	7,39	7,69	7,91	9,80	8,40	9,48	10,09
.Individual	9,05	11,32	9,66	8,69	11,94	14,92	12,92	11,44
.Coletivo	5,15	5,74	5,13	4,75	5,15	5,74	5,13	4,75
.Vestuário	-1,91	-1,30	-2,08	-2,07	-1,57	-0,94	-1,64	-1,75
.Roupas	-2,18	-2,24	-1,80	-2,31	-2,06	-2,25	-1,47	-2,20
.Calçados	0,07	-0,10	-0,15	0,17	0,64	0,57	0,41	0,74
.Educação e Leitura	5,00	3,97	4,73	5,17	4,97	3,87	4,67	5,14
.Educação	4,58	3,60	4,24	4,74	4,54	3,50	4,17	4,71
.Leitura	12,99	13,66	12,90	13,06	12,99	13,66	12,90	13,06
.Saúde	2,22	1,99	2,02	2,32	2,25	2,04	2,05	2,34
.Assistência médica	2,13	1,68	1,82	2,28	2,17	1,77	1,87	2,30
.Medicamentos e produtos farmacêuticos	2,63	2,62	2,66	2,61	2,60	2,60	2,62	2,58
.Recreação	-0,75	-1,59	-0,77	-0,65	-0,74	-1,58	-0,71	-0,67
.Produtos	-2,12	-3,14	-2,26	-1,98	-2,16	-3,29	-2,21	-2,04
.Serviços	0,33	0,12	0,35	0,36	0,38	0,31	0,43	0,37
.Despesas Pessoais	3,65	3,76	3,75	3,52	3,55	3,67	3,68	3,40
.Higiene e beleza	3,69	4,01	3,95	3,41	3,45	3,78	3,77	3,16
.Fumo e acessórios	3,62	3,62	3,62	3,62	3,62	3,61	3,61	3,62
.Despesas Diversas	4,47	4,80	4,77	4,22	4,77	5,13	5,09	4,51

Fonte: DIEESE

Índice do Custo de Vida no Município de São Paulo - ICV-DIEESE
Novembro de 2018
Índice Geral

GRUPOS E SUBGRUPOS	VARIAÇÃO	CONTRIBUIÇÃO	PONDERAÇÃO
TOTAL GERAL	0,3235%	0,3235%	100,0000%
. Alimentação	0,7965%	0,2417%	30,3403%
. . Produtos <i>in natura</i> e semielaborados	1,7613%	0,2316%	13,1497%
. . Indústria da alimentação	-0,1691%	-0,0170%	10,0541%
. . Alimentação fora do domicílio	0,3791%	0,0271%	7,1364%
. Habitação	-0,1712%	-0,0387%	22,6249%
. . Locação, impostos e condomínio	0,0852%	0,0050%	5,9156%
. . Operação do domicílio	-0,3831%	-0,0507%	13,2380%
. . Conservação do domicílio	0,1998%	0,0069%	3,4713%
. Equipamentos Domésticos	-0,3163%	-0,0054%	1,7098%
. . Eletrodomésticos e equipamentos	-0,5899%	-0,0046%	0,7793%
. . Utensílios domésticos	0,2780%	0,0009%	0,3146%
. . Móveis	-0,4181%	-0,0021%	0,5095%
. . Rouparia	0,4176%	0,0004%	0,1063%
. Transporte	0,6181%	0,0911%	14,7381%
. . Individual	0,8889%	0,0911%	10,2479%
. . Coletivo	0,0000%	0,0000%	4,4903%
. Vestuário	0,3278%	0,0051%	1,5583%
. . Roupas	0,2932%	0,0022%	0,7641%
. . Calçados	0,4269%	0,0031%	0,7168%
. Educação e Leitura	0,1358%	0,0117%	8,6470%
. . Educação	0,0160%	0,0013%	8,1837%
. . Leitura	2,2531%	0,0104%	0,4632%
. Saúde	0,1621%	0,0237%	14,6222%
. . Assistência médica	0,1964%	0,0235%	11,9787%
. . Medicamentos e produtos farmacêuticos	0,0070%	0,0002%	2,6031%
. Recreação	0,2246%	0,0020%	0,9117%
. . Produtos	0,0761%	0,0003%	0,3957%
. . Serviços	0,3384%	0,0017%	0,5160%
. Despesas Pessoais	-0,1214%	-0,0053%	4,3951%
. . Higiene e beleza	-0,2832%	-0,0054%	1,9045%
. . Fumo e acessórios	0,0024%	0,0001%	2,4906%
. Despesas diversas	-0,5261%	-0,0024%	0,4526%
. . Animais	-0,6155%	-0,0024%	0,3869%
. . Comunicação	0,0000%	0,0000%	0,0658%

Fonte: DIEESE

* Valores de junho de 1996, quando foi introduzida a ponderação atual do ICV.

**Índice do Custo de Vida no Município de São Paulo – ICV-DIEESE
Novembro de 2018**

Estrato 1 - Famílias com renda inferior (renda média = R\$ 377,49*) (em%)

GRUPOS E SUBGRUPOS	VARIAÇÃO	CONTRIBUIÇÃO	PONDERAÇÃO
Total Geral	0,2840%	0,2840%	100,0000%
. Alimentação	0,9375%	0,3638%	38,8020%
. . Produtos <i>in natura</i> e semielaborados	1,8225%	0,3514%	19,2803%
. . Indústria da alimentação	0,0119%	0,0017%	14,0107%
. . Alimentação fora do domicílio	0,1945%	0,0107%	5,5110%
. Habitação	-0,4664%	-0,1164%	24,9647%
. . Locação, impostos e condomínio	0,0448%	0,0025%	5,4803%
. . Operação do domicílio	-0,7318%	-0,1209%	16,5221%
. . Conservação do domicílio	0,0684%	0,0020%	2,9623%
. Equipamento Doméstico	-0,5808%	-0,0094%	1,6153%
. . Eletrodomésticos e equipamentos	-1,0803%	-0,0085%	0,7825%
. . Utensílios domésticos	-0,0844%	-0,0003%	0,3258%
. . Móveis	-0,5230%	-0,0022%	0,4119%
. . Rouparia	1,5808%	0,0015%	0,0950%
. Transporte	0,2922%	0,0315%	10,7787%
. . Individual	0,9572%	0,0315%	3,2904%
. . Coletivo	0,0000%	0,0000%	7,4882%
. Vestuário	0,3701%	0,0062%	1,6718%
. . Roupas	0,2289%	0,0017%	0,7578%
. . Calçados	0,5654%	0,0048%	0,8571%
. Educação e leitura	0,1154%	0,0044%	3,8424%
. . Educação	0,0287%	0,0011%	3,6933%
. . Leitura	2,2620%	0,0034%	0,1491%
. Saúde	0,1435%	0,0159%	11,0938%
. . Assistência médica	0,2076%	0,0154%	7,4136%
. . Medicamentos e produtos farmacêuticos	0,0142%	0,0005%	3,6802%
. Recreação	0,2324%	0,0012%	0,5378%
. . Produtos	0,2800%	0,0008%	0,2770%
. . Serviços	0,1818%	0,0005%	0,2608%
. Despesas Pessoais	-0,1718%	-0,0107%	6,2553%
. . Higiene e beleza	-0,4842%	-0,0109%	2,2504%
. . Fumo e acessórios	0,0037%	0,0001%	4,0049%
. Despesas Diversas	-0,5636%	-0,0025%	0,4383%
. . Animais	-0,6155%	-0,0025%	0,4013%
. . Comunicação	0,0000%	0,0000%	0,0370%

Fonte: DIEESE

* Valores de junho de 1996, quando foi introduzida a ponderação atual do ICV.

**Índice do Custo de Vida no Município de São Paulo – ICV-DIEESE
Novembro de 2018**

Estrato 2 - Famílias com renda intermediária (renda média = R\$ 934,17*) (em%)

GRUPOS E SUBGRUPOS	VARIAÇÃO	CONTRIBUIÇÃO	PONDERAÇÃO
TOTAL GERAL	0,3101%	0,3101%	100,0000%
. Alimentação	0,7841%	0,2748%	35,0451%
. . Produtos <i>in natura</i> e semielaborados	1,6324%	0,2734%	16,7498%
. . Indústria da alimentação	-0,1274%	-0,0158%	12,4126%
. . Alimentação fora do domicílio	0,2920%	0,0172%	5,8828%
. Habitação	-0,2865%	-0,0658%	22,9655%
. . Locação, impostos e condomínio	0,0584%	0,0030%	5,1513%
. . Operação do domicílio	-0,5322%	-0,0764%	14,3603%
. . Conservação do domicílio	0,2208%	0,0076%	3,4538%
. Equipamentos Domésticos	-0,4146%	-0,0078%	1,8931%
. . Eletrodomésticos e equipamentos	-0,7596%	-0,0068%	0,8981%
. . Utensílios domésticos	0,4559%	0,0014%	0,2984%
. . Móveis	-0,4100%	-0,0024%	0,5774%
. . Rouparia	-0,0167%	0,0000%	0,1192%
. Transporte	0,5833%	0,0838%	14,3632%
. . Individual	1,0188%	0,0838%	8,2243%
. . Coletivo	0,0000%	0,0000%	6,1389%
. Vestuário	0,2293%	0,0042%	1,8484%
. . Roupas	0,1256%	0,0010%	0,8356%
. . Calçados	0,3490%	0,0032%	0,9179%
. Educação e Leitura	0,1528%	0,0077%	5,0068%
. . Educação	0,0269%	0,0013%	4,7043%
. . Leitura	2,1110%	0,0064%	0,3025%
. Saúde	0,1641%	0,0207%	12,5933%
. . Assistência médica	0,2161%	0,0206%	9,5095%
. . Medicamentos e produtos farmacêuticos	0,0037%	0,0001%	3,0309%
. Recreação	0,2445%	0,0019%	0,7699%
. . Produtos	0,0791%	0,0003%	0,3266%
. . Serviços	0,3664%	0,0016%	0,4433%
. Despesas Pessoais	-0,1409%	-0,0073%	5,1612%
. . Higiene e beleza	-0,3540%	-0,0073%	2,0753%
. . Fumo e acessórios	0,0023%	0,0001%	3,0860%
. Despesas diversas	-0,5596%	-0,0020%	0,3535%
. . Animais	-0,6155%	-0,0020%	0,3214%
. . Comunicação	0,0000%	0,0000%	0,0321%

Fonte: DIEESE

* Valores de junho de 1996, quando foi introduzida a ponderação atual do ICV.

**Índice do Custo de Vida no Município de São Paulo - ICV-DIEESE
Novembro de 2018**

Estrato 3 - Famílias com renda superior (renda média = R\$ 2.792,90*) (em%)

GRUPOS E SUBGRUPOS	VARIAÇÃO	CONTRIBUIÇÃO	PONDERAÇÃO
Total Geral	0,3221%	0,3221%	100,0000%
. Alimentação	0,6990%	0,1805%	25,8214%
. . Produtos in <i>natura</i> e semielaborados	1,7332%	0,1673%	9,6521%
. . Indústria da alimentação	-0,2821%	-0,0227%	8,0469%
. . Alimentação fora do domicílio	0,4419%	0,0359%	8,1224%
. Habitação	-0,0364%	-0,0081%	22,2872%
. . Locação, impostos e condomínio	0,1030%	0,0065%	6,3583%
. . Operação do domicílio	-0,1829%	-0,0226%	12,3343%
. . Conservação do domicílio	0,2194%	0,0079%	3,5946%
. Equipamentos Domésticos	-0,2150%	-0,0036%	1,6738%
. . Eletrodomésticos e equipamentos	-0,3881%	-0,0029%	0,7364%
. . Utensílios domésticos	0,3969%	0,0013%	0,3300%
. . Móveis	-0,4235%	-0,0021%	0,5042%
. . Rouparia	0,0821%	0,0001%	0,1031%
. Transporte	0,6870%	0,1085%	15,7928%
. . Individual	0,8518%	0,1085%	12,7390%
. . Coletivo	0,0000%	0,0000%	3,0539%
. Vestuário	0,3723%	0,0051%	1,3633%
. . Roupas	0,3837%	0,0028%	0,7197%
. . Calçados	0,4373%	0,0025%	0,5714%
. Educação e Leitura	0,1386%	0,0157%	11,3165%
. . Educação	0,0130%	0,0014%	10,7064%
. . Leitura	2,3442%	0,0143%	0,6100%
. Saúde	0,1663%	0,0275%	16,5445%
. . Assistência médica	0,1902%	0,0274%	14,3886%
. . Medicamentos e produtos farmacêuticos	0,0069%	0,0001%	2,1112%
. Recreação	0,2097%	0,0022%	1,0707%
. . Produtos	0,0195%	0,0001%	0,4587%
. . Serviços	0,3522%	0,0022%	0,6120%
. Despesas Pessoais	-0,0908%	-0,0033%	3,6551%
. . Higiene e beleza	-0,1920%	-0,0034%	1,7454%
. . Fumo e acessórios	0,0018%	0,0000%	1,9097%
. Despesas Diversas	-0,4988%	-0,0024%	0,4747%
. . Animais	-0,6155%	-0,0024%	0,3847%
. . Comunicação	0,0000%	0,0000%	0,0900%

Fonte: DIEESE

* Valores de junho de 1996, quando foi introduzida a ponderação atual do ICV

Variações acumuladas dos itens componentes do ICV-DIEESE
Índice Geral

Grupos e subgrupos	Mensal	Trimestral	Semestral	No Ano	Anual
	nov/2018	set/2018 a nov/2018	jun/2018 a nov/2018	jan/2018 a nov/2018	dez/2017 a nov/2018
Total Geral	0,3235%	1,4620%	2,9183%	4,1023%	4,3888%
.Alimentação	0,7965%	2,4598%	3,2099%	3,7182%	3,6677%
.In natura e semielaborados	1,7613%	4,6984%	3,3847%	4,1897%	3,9777%
.Indústria da alimentação	-0,1691%	0,1589%	3,4613%	2,4852%	2,3537%
.Fora do domicílio	0,3791%	1,6720%	2,5375%	4,5972%	4,9719%
.Habitação	-0,1712%	0,0095%	4,0688%	4,2171%	4,3886%
.Locação, impostos e condomínio	0,0852%	0,3724%	2,6645%	2,9918%	3,4185%
.Operação do domicílio	-0,3831%	-0,3290%	5,3632%	5,2281%	5,3305%
.Conservação	0,1998%	0,6861%	1,7000%	2,5595%	2,5501%
.Equipamento Doméstico	-0,3163%	0,3997%	1,5660%	-0,1256%	-0,4312%
.Eletrodomésticos	-0,5899%	-0,5919%	2,0990%	0,5944%	0,4155%
.Utensílios	0,2780%	1,3922%	1,7225%	0,9077%	1,0870%
.Móveis	-0,4181%	0,9809%	0,4998%	-1,5517%	-2,2192%
.Rouparia	0,4176%	2,0407%	2,3832%	-1,4433%	-2,2587%
.Transporte	0,6181%	3,8951%	4,2403%	7,8374%	9,7955%
.Individual	0,8889%	5,7017%	5,8091%	9,0468%	11,9423%
.Coletivo	0,0000%	-0,0386%	0,7994%	5,1522%	5,1522%
.Vestuário	0,3278%	0,3112%	0,7215%	-1,9092%	-1,5683%
.Roupas	0,2932%	-0,0764%	-0,0841%	-2,1789%	-2,0578%
.Calçados	0,4269%	0,8260%	1,9747%	0,0694%	0,6404%
.Educação e Leitura	0,1358%	0,4057%	1,2394%	5,0047%	4,9667%
.Educação	0,0160%	-0,0064%	0,8601%	4,5772%	4,5374%
.Leitura	2,2531%	8,1075%	8,2784%	12,9950%	12,9950%
.Saúde	0,1621%	0,4673%	0,8417%	2,2223%	2,2470%
.Assistência médica	0,1964%	0,5559%	0,9993%	2,1340%	2,1705%
.Medicamentos e produtos farmacêuticos	0,0070%	0,0677%	0,1020%	2,6258%	2,5964%
.Recreação	0,2246%	0,4501%	-0,3712%	-0,7452%	-0,7352%
.Produtos	0,0761%	0,2639%	0,1169%	-2,1195%	-2,1595%
.Serviços	0,3384%	0,5929%	-0,7414%	0,3324%	0,3826%
.Despesas Pessoais	-0,1214%	0,6894%	3,2894%	3,6471%	3,5456%
.Higiene e beleza	-0,2832%	0,4440%	2,8613%	3,6867%	3,4539%
.Fumo e acessórios	0,0024%	0,8774%	3,6182%	3,6169%	3,6155%
.Despesas Diversas	-0,5261%	0,9785%	1,1471%	4,4654%	4,7696%
.Animais	-0,6155%	1,1478%	1,3459%	5,2695%	5,6315%
.Comunicação	0,0000%	0,0000%	0,0000%	0,0000%	0,0000%

Fonte: DIEESE

Variações acumuladas dos itens componentes do ICV-DIEESE
Estrato 1

Grupos e subgrupos	Mensal	Trimestral	Semestral	No Ano	Anual
	nov/2018	set/2018 a nov/2018	jun/2018 a nov/2018	jan/2018 a nov/2018	dez/2017 a nov/2018
Total Geral	0,2840%	1,1390%	3,1403%	3,8944%	3,9817%
.Alimentação	0,9375%	2,5256%	3,3374%	3,6338%	3,5807%
.In natura e semielaborados	1,8225%	4,4457%	3,4140%	4,2790%	4,1155%
.Indústria da alimentação	0,0119%	0,3043%	3,5942%	2,4212%	2,3601%
.Fora do domicílio	0,1945%	1,5946%	2,4234%	4,4730%	4,8376%
.Habitação	-0,4664%	-0,6230%	4,5274%	4,4756%	4,5112%
.Locação, impostos e condomínio	0,0448%	0,2035%	2,1233%	2,3793%	2,7493%
.Operação do domicílio	-0,7318%	-1,0801%	5,9507%	5,6416%	5,5639%
.Conservação	0,0684%	0,4138%	1,4072%	2,1092%	2,1169%
.Equipamento Doméstico	-0,5808%	0,3094%	1,2216%	-0,1048%	-0,4653%
.Eletrodomésticos	-1,0803%	-0,8493%	1,4052%	0,1319%	-0,4571%
.Utensílios	-0,0844%	0,7917%	1,1003%	0,6026%	0,8235%
.Móveis	-0,5230%	1,4028%	0,4630%	-1,0819%	-1,2495%
.Rouparia	1,5808%	3,6026%	3,4533%	-0,1784%	-1,4552%
.Transporte	0,2922%	1,9368%	3,4552%	7,3920%	8,3980%
.Individual	0,9572%	6,8127%	7,3533%	11,3215%	14,9195%
.Coletivo	0,0000%	-0,0867%	1,8149%	5,7358%	5,7358%
.Vestuário	0,3701%	0,4531%	0,7992%	-1,2954%	-0,9398%
.Roupas	0,2289%	-0,0924%	-0,4379%	-2,2434%	-2,2525%
.Calçados	0,5654%	1,0070%	2,0096%	-0,1024%	0,5714%
.Educação e Leitura	0,1154%	0,2762%	1,2111%	3,9684%	3,8716%
.Educação	0,0287%	-0,0875%	0,8497%	3,6037%	3,5036%
.Leitura	2,2620%	9,9759%	10,8355%	13,6554%	13,6554%
.Saúde	0,1435%	0,3839%	0,5475%	1,9909%	2,0420%
.Assistência médica	0,2076%	0,5346%	0,7693%	1,6838%	1,7700%
.Medicamentos e produtos farmacêuticos	0,0142%	0,0811%	0,1029%	2,6164%	2,5952%
.Recreação	0,2324%	0,1244%	-0,6519%	-1,5896%	-1,5780%
.Produtos	0,2800%	-0,1500%	-0,6855%	-3,1435%	-3,2874%
.Serviços	0,1818%	0,4175%	-0,6162%	0,1179%	0,3066%
.Despesas Pessoais	-0,1718%	0,7131%	3,4840%	3,7572%	3,6745%
.Higiene e beleza	-0,4842%	0,4222%	3,2432%	4,0090%	3,7818%
.Fumo e acessórios	0,0037%	0,8765%	3,6192%	3,6169%	3,6146%
.Despesas Diversas	-0,5636%	1,0495%	1,2303%	4,8012%	5,1293%
.Animais	-0,6155%	1,1478%	1,3459%	5,2695%	5,6315%
.Comunicação	0,0000%	0,0000%	0,0000%	0,0000%	0,0000%

Fonte: DIEESE

Variações acumuladas dos itens componentes do ICV-DIEESE
Estrato 2

Grupos e subgrupos	Mensal	Trimestral	Semestral	No Ano	Anual
	nov/2018	set/2018 a nov/2018	jun/2018 a nov/2018	jan/2018 a nov/2018	dez/2017 a nov/2018
Total Geral	0,3101%	1,4146%	3,0524%	3,9673%	4,2066%
.Alimentação	0,7841%	2,4525%	3,3991%	3,6488%	3,6002%
.In natura e semielaborados	1,6324%	4,5749%	3,6216%	4,2393%	4,1102%
.Indústria da alimentação	-0,1274%	0,0919%	3,5111%	2,5076%	2,3922%
.Fora do domicílio	0,2920%	1,5379%	2,5308%	4,3843%	4,7167%
.Habitação	-0,2865%	-0,2478%	4,1885%	4,2571%	4,3233%
.Locação, impostos e condomínio	0,0584%	0,2341%	2,0432%	2,3555%	2,6951%
.Operação do domicílio	-0,5322%	-0,6357%	5,6348%	5,4039%	5,3904%
.Conservação	0,2208%	0,6533%	1,6285%	2,4919%	2,4621%
.Equipamento Doméstico	-0,4146%	0,2361%	1,3382%	-0,8226%	-0,9758%
.Eletrodomésticos	-0,7596%	-0,8532%	1,9114%	-0,3416%	-0,2566%
.Utensílios	0,4559%	1,7154%	1,8251%	1,2137%	1,7135%
.Móveis	-0,4100%	0,9785%	0,2865%	-2,2426%	-3,0368%
.Rouparia	-0,0167%	1,2600%	0,9841%	-2,4429%	-2,7146%
.Transporte	0,5833%	3,4476%	3,8410%	7,6867%	9,4767%
.Individual	1,0188%	6,1735%	6,4290%	9,6550%	12,9244%
.Coletivo	0,0000%	-0,0258%	0,5329%	5,1333%	5,1333%
.Vestuário	0,2293%	0,1906%	0,8101%	-2,0832%	-1,6379%
.Roupas	0,1256%	-0,1306%	0,2672%	-1,8007%	-1,4661%
.Calçados	0,3490%	0,5673%	1,7988%	-0,1542%	0,4053%
.Educação e Leitura	0,1528%	0,4236%	1,2240%	4,7348%	4,6697%
.Educação	0,0269%	-0,0629%	0,7822%	4,2401%	4,1713%
.Leitura	2,1110%	8,4683%	8,4683%	12,8956%	12,8956%
.Saúde	0,1641%	0,4342%	0,6574%	2,0227%	2,0517%
.Assistência médica	0,2161%	0,5538%	0,8246%	1,8194%	1,8694%
.Medicamentos e produtos farmacêuticos	0,0037%	0,0675%	0,1107%	2,6573%	2,6198%
.Recreação	0,2445%	0,6409%	-0,2326%	-0,7710%	-0,7063%
.Produtos	0,0791%	0,6187%	0,5982%	-2,2579%	-2,2115%
.Serviços	0,3664%	0,6570%	-0,8344%	0,3506%	0,4295%
.Despesas Pessoais	-0,1409%	0,7230%	3,4103%	3,7509%	3,6782%
.Higiene e beleza	-0,3540%	0,4933%	3,1024%	3,9520%	3,7726%
.Fumo e acessórios	0,0023%	0,8773%	3,6175%	3,6162%	3,6148%
.Despesas Diversas	-0,5596%	1,0420%	1,2215%	4,7659%	5,0915%
.Animais	-0,6155%	1,1478%	1,3459%	5,2695%	5,6315%
.Comunicação	0,0000%	0,0000%	0,0000%	0,0000%	0,0000%

Fonte: DIEESE

Variações acumuladas dos itens componentes do ICV-DIEESE
Estrato 3

Grupos e subgrupos	Mensal	Trimestral	Semestral	No Ano	Anual
	nov/2018	set/2018 a nov/2018	jun/2018 a nov/2018	jan/2018 a nov/2018	dez/2017 a nov/2018
Total Geral	0,3221%	1,5243%	2,7695%	4,1809%	4,5426%
.Alimentação	0,6990%	2,3402%	2,9497%	3,7446%	3,7242%
.In natura e semielaborados	1,7332%	4,7664%	2,9235%	3,9512%	3,7191%
.Indústria da alimentação	-0,2821%	0,1073%	3,3604%	2,5220%	2,3478%
.Fora do domicílio	0,4419%	1,7363%	2,5800%	4,7223%	5,1208%
.Habitação	-0,0364%	0,2974%	3,8812%	4,1154%	4,3653%
.Locação, impostos e condomínio	0,1030%	0,4559%	2,9974%	3,3447%	3,8145%
.Operação do domicílio	-0,1829%	0,0799%	4,9701%	4,9419%	5,1524%
.Conservação	0,2194%	0,7647%	1,8155%	2,7036%	2,6997%
.Equipamento Doméstico	-0,2150%	0,4830%	1,6679%	0,1218%	-0,2820%
.Eletrodomésticos	-0,3881%	-0,3305%	2,3035%	1,2195%	0,8863%
.Utensílios	0,3969%	1,4815%	1,8410%	0,8836%	0,9634%
.Móveis	-0,4235%	0,7959%	0,4816%	-1,4232%	-2,1011%
.Rouparia	0,0821%	1,6335%	2,4687%	-2,3297%	-3,3299%
.Transporte	0,6870%	4,3994%	4,4790%	7,9092%	10,0921%
.Individual	0,8518%	5,5069%	5,5155%	8,6884%	11,4430%
.Coletivo	0,0000%	-0,0161%	0,3329%	4,7510%	4,7510%
.Vestuário	0,3723%	0,3661%	0,6462%	-2,0679%	-1,7526%
.Roupas	0,3837%	-0,0141%	-0,1336%	-2,3116%	-2,2042%
.Calçados	0,4373%	0,9719%	2,0777%	0,1730%	0,7417%
.Educação e Leitura	0,1386%	0,4268%	1,2540%	5,1653%	5,1380%
.Educação	0,0130%	0,0162%	0,8748%	4,7388%	4,7102%
.Leitura	2,3442%	8,0350%	8,2311%	13,0618%	13,0618%
.Saúde	0,1663%	0,4953%	0,9511%	2,3187%	2,3369%
.Assistência médica	0,1902%	0,5604%	1,0740%	2,2751%	2,3003%
.Medicamentos e produtos farmacêuticos	0,0069%	0,0629%	0,0956%	2,6108%	2,5820%
.Recreação	0,2097%	0,4187%	-0,3925%	-0,6524%	-0,6718%
.Produtos	0,0195%	0,1846%	0,0524%	-1,9758%	-2,0395%
.Serviços	0,3522%	0,5943%	-0,7224%	0,3596%	0,3749%
.Despesas Pessoais	-0,0908%	0,6620%	3,1372%	3,5191%	3,3987%
.Higiene e beleza	-0,1920%	0,4265%	2,6147%	3,4111%	3,1606%
.Fumo e acessórios	0,0018%	0,8780%	3,6186%	3,6179%	3,6168%
.Despesas Diversas	-0,4988%	0,9272%	1,0868%	4,2234%	4,5105%
.Animais	-0,6155%	1,1478%	1,3459%	5,2695%	5,6315%
.Comunicação	0,0000%	0,0000%	0,0000%	0,0000%	0,0000%

Fonte: DIEESE