

São Paulo, 11 de maio de 2018

NOTA À IMPRENSA

Em abril, o custo de vida variou 0,04%

O Índice do Custo de Vida no município de São Paulo variou 0,04% de março para abril, segundo cálculo do DIEESE (Departamento Intersindical de Estatística e Estudos Socioeconômicos). A variação acumulada em 12 meses, de maio de 2017 a abril de 2018, foi de 2,79% e no primeiro quadrimestre do ano, de 1,08%.

As taxas por estrato de renda¹ foram positivas. Para o estrato 1, que engloba as famílias de menor renda, foi de 0,06%; e para os estratos 2 e 3, foi de 0,03%.

De maio de 2017 a abril de 2018, para as famílias com poder aquisitivo mais alto foram verificadas as maiores taxas acumuladas: 3º estrato, 3,33%; 2º estrato, 2,27%; e, 1º estrato, 1,86%. No ano, a variação foi de 0,59% para as famílias pertencentes ao estrato 1; de 0,80% para as do estrato 2; e de 1,32% para as do 3.

Os grupos **Alimentação (0,30%)**, **Despesas Pessoais (0,25%)**, **Despesas Diversas (0,23%)** e **Habitação (0,08%)** apresentaram taxas positivas. As variações negativas ocorreram para: **Educação e Leitura (-0,06%)**, **Equipamento Doméstico (-0,11%)**, **Transporte (-0,13%)**, **Recreação (-0,14%)**, **Saúde (-0,26%)** e **Vestuário (-0,92%)**.

A contribuição do grupo **Alimentação (0,30%)** foi de 0,09 ponto percentual (p.p.) e o impacto conjunto dos grupos **Saúde (-0,26%)** e **Transporte (-0,13%)**, foi de -0,06 p.p. (Tabela 1 e Gráfico 1).

As taxas dos subgrupos da **Alimentação (0,30%)** foram positivas para a alimentação fora do domicílio (1,07%) e para os produtos *in natura* e semielaborados (0,37%). Já o subgrupo indústria da alimentação apresentou recuo de -0,33%.

Os itens refeições principais (1,38%) e lanches matinais e vespertinos (0,68%) do subgrupo alimentação fora do domicílio (1,07%) tiveram aumento.

A desagregação dos itens que compõem o subgrupo produtos *in natura* e semielaborados (0,37%) revelou o seguinte comportamento:

¹ O estrato 1 corresponde à estrutura de gastos de 1/3 das famílias mais pobres (renda média = R\$ 377,49); o estrato 2 contempla os gastos das famílias com nível intermediário de rendimento (renda média = R\$ 934,17) e o 3º estrato reúne aquelas de maior poder aquisitivo (renda média = R\$ 2.792,90). Todas as rendas médias são referentes a valores de 1996.

- Hortaliças (9,44%) – todas as hortaliças apresentaram alta nos preços de março para abril. Cheiro verde e temperos (10,39%), couve-flor (10,15%), alface (10,05%) e escarola (9,50%) tiveram os maiores aumentos;
- Raízes e tubérculos (7,01%) – os aumentos mais significativos ocorreram para a cebola (13,42%), a cenoura (10,88%) e a batata (3,42%). Apenas a mandioquinha teve redução de -1,06%;
- Frutas (1,88%) – as elevações mais importantes foram observadas no mamão (11,19%), manga (10,57%), uva (7,36%), limão (4,26%) e laranja (2,34%). As reduções mais expressivas ocorreram para o maracujá (-14,63%), abacaxi (-4,21%) e banana (-2,11%);
- Legumes (0,45%) – as maiores altas foram verificadas para abobrinha (13,50%), berinjela (5,91%), e vagem (5,12%). Os recuos foram observados no tomate (-4,08%) e no pepino (-0,17%);
- Leite *in natura* (0,13%) – o leite tipo C não variou e os tipos A e B apresentaram alta de 0,05% e 0,37%, respectivamente;
- Grãos (-0,80%) – o arroz e os outros grãos, em média, registraram queda nos preços de -0,99% e -3,89%, respectivamente. A alta do feijão foi de 0,41%;
- Carnes (-1,19%) – tanto a carne bovina (-1,16%) quanto a suína (-1,95%) tiveram queda nos preços médios; e,
- Aves e ovos (-1,67%) – enquanto o preço médio das aves diminuiu -2,56%, o dos ovos subiu 1,97%.

A queda, no subgrupo indústria da alimentação, foi de -0,33%; com destaque para o açúcar (-3,18%), a cerveja (-2,27%), o café em pó (-1,76%), o refrigerante (-1,50%). Cabe ressaltar, a alta de 6,36% do leite longa vida.

A queda do grupo **Transporte** foi de **-0,13%**. No subgrupo transporte individual (-0,19%), houve redução nos preços médios do item operação (-0,27%), devido, em especial, ao recuo no valor do álcool de -3,08%. O subgrupo transporte coletivo não variou.

As taxas dos subgrupos do grupo **Saúde (-0,26%)** foram: -0,80% para a assistência médica, que registrou queda para os seguros e convênios médicos (-1,00%); e, 2,25% para os medicamentos e produtos farmacêuticos, devido ao reajuste anual dos medicamentos, cuja variação foi de 2,29%.

TABELA 1
Taxas, contribuições e porcentagens por grupos e subgrupos
Município de São Paulo – Abril de 2018

Grupos e subgrupos	Variação (%)	Contribuição (p.p.)	Ponderação (%)
Total Geral	0,04	0,04	100,00
. Alimentação	0,30	0,09	30,23
.. <i>In natura</i> e semielaborados	0,37	0,05	13,17
.. Indústria da alimentação	-0,33	-0,03	9,98
.. Fora do domicílio	1,07	0,08	7,08
. Habitação	0,08	0,02	22,26
.. Locação, impostos e condomínio	0,06	0,00	5,92
.. Operação do domicílio	0,08	0,01	12,84
.. Conservação do domicílio	0,12	0,00	3,50
. Equipamento Doméstico	-0,11	0,00	1,74
.. Eletrodomésticos	0,33	0,00	0,79
.. Utensílios	0,48	0,00	0,32
.. Móveis	-0,84	0,00	0,52
.. Rouparia	-1,40	0,00	0,11
. Transporte	-0,13	-0,02	14,66
.. Individual	-0,19	-0,02	10,08
.. Coletivo	0,00	0,00	4,58
. Vestuário	-0,92	-0,01	1,61
.. Roupas	-1,19	-0,01	0,80
.. Calçados	-0,53	0,00	0,73
. Educação e Leitura	-0,06	-0,01	8,78
.. Educação	-0,04	0,00	8,33
.. Leitura	-0,34	0,00	0,45
. Saúde	-0,26	-0,04	14,95
.. Assistência médica	-0,80	-0,10	12,30
.. Medicamentos e produtos farmacêuticos	2,25	0,06	2,61
. Recreação	-0,14	0,00	0,95
.. Produtos	-0,03	0,00	0,42
.. Serviços	-0,22	0,00	0,54
. Despesas Pessoais	0,25	0,01	4,35
.. Higiene e beleza	0,58	0,01	1,88
.. Fumo e acessórios	0,01	0,00	2,47
. Despesas Diversas	0,23	0,00	0,46

Fonte: DIEESE

GRÁFICO 1
Índice do Custo de Vida (ICV-DIEESE)
Taxas dos grupos
Município de São Paulo – Abril de 2018

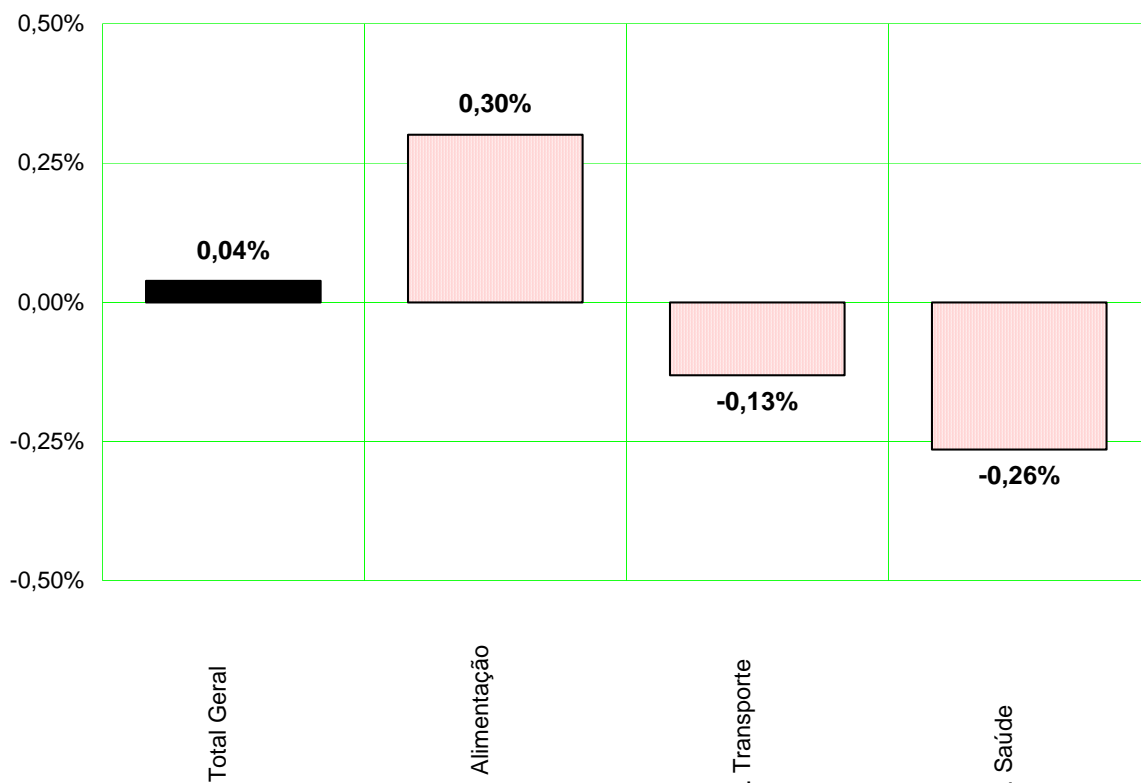

Fonte: DIEESE

Índices por estrato de renda

As taxas por estrato de renda, em abril, foram: 0,06% para o 1º estrato e 0,03% para os 2º e 3º estratos.

As famílias que pertencem aos estratos de menores rendas, tiveram as taxas aumentadas de março para abril: 0,03 p.p. para o estrato 1 e 0,04 p.p. para o estrato 2. Para o estrato 3, a queda foi de -0,02 p.p..

TABELA 2
Índice do Custo de Vida (ICV-DIEESE)
Taxa geral e por estrato de renda

Índices	Março/2018 (%)	Abril/2018 (%)	Diferença (p.p.)
Geral	0,03	0,04	0,01
Estrato 1	0,03	0,06	0,03
Estrato 2	-0,01	0,03	0,04
Estrato 3	0,05	0,03	-0,02

Fonte: DIEESE

Resultados da inflação nas taxas por estrato

As taxas de inflação por estrato de renda resultam da forma como as famílias distribuem os gastos, que variam segundo o poder aquisitivo e o comportamento dos preços de bens e serviços (Tabela 3 e Gráfico 2).

TABELA 3
Índice do Custo de Vida (ICV-DIEESE)
Taxas e contribuições: geral e por estrato de renda
Município de São Paulo – Abril de 2018

Grupos	Geral		Estrato 1		Estrato 2		Estrato 3	
	Taxa (%)	Contribuição (p.p.)	Taxa (%)	Contribuição (p.p.)	Taxa (%)	Contribuição (p.p.)	Taxa (%)	Contribuição (p.p.)
Total Geral	0,04	0,04	0,06	0,06	0,03	0,03	0,03	0,03
. Alimentação	0,30	0,09	0,10	0,04	0,19	0,07	0,44	0,11
. Habitação	0,08	0,02	0,04	0,01	0,05	0,01	0,10	0,02
. D. Pessoais	0,25	0,01	0,25	0,02	0,24	0,01	0,26	0,01
. D. Diversas	0,23	0,00	0,25	0,00	0,25	0,00	0,22	0,00
. Recreação	-0,14	0,00	0,17	0,00	-0,23	0,00	-0,15	0,00
. Equipamentos	-0,11	0,00	0,02	0,00	-0,27	-0,01	-0,01	0,00
. Educação	-0,06	-0,01	-0,22	-0,01	-0,09	0,00	-0,04	0,00
. Vestuário	-0,92	-0,01	-0,65	-0,01	-0,91	-0,02	-1,02	-0,01
. Transporte	-0,13	-0,02	-0,03	0,00	-0,12	-0,02	-0,16	-0,03
. Saúde	-0,26	-0,04	0,15	0,02	-0,14	-0,02	-0,39	-0,07

Fonte: DIEESE

Para o grupo **Alimentação** foi verificada variação positiva para todos os estratos de renda: para o 1º estrato, a variação foi de 0,10% e a contribuição, de 0,04 p.p.; para o 2º estrato, de 0,19% e 0,07 p.p.; e, para o 3º, 0,44% e 0,11 p.p., respectivamente.

No grupo **Transporte**, a diminuição do álcool teve impacto da seguinte maneira para os estratos de renda: para o estrato 1, a taxa foi de -0,03% e não houve contribuição na taxa; para o 2, a variação foi de -0,12% e o impacto, de -0,02 p.p.; e para o 3, a taxa foi de -0,16% com contribuição de -0,03 p.p..

O grupo **Saúde** aumentou em consequência do reajuste dos medicamentos, que pesa proporcionalmente mais para as famílias de menor poder aquisitivo, do estrato 1: a taxa foi de 0,15% e a contribuição, de 0,02 p.p.. Para as famílias do estrato 2, a variação foi de -0,14% e o impacto, de -0,02 p.p.; e, para as do estrato 3, de -0,39% e -0,07 p.p., respectivamente.

GRÁFICO 2
Índice do Custo de Vida (ICV-DIEESE)
Contribuições para o índice geral e por estrato de renda
Município de São Paulo – Abril de 2018

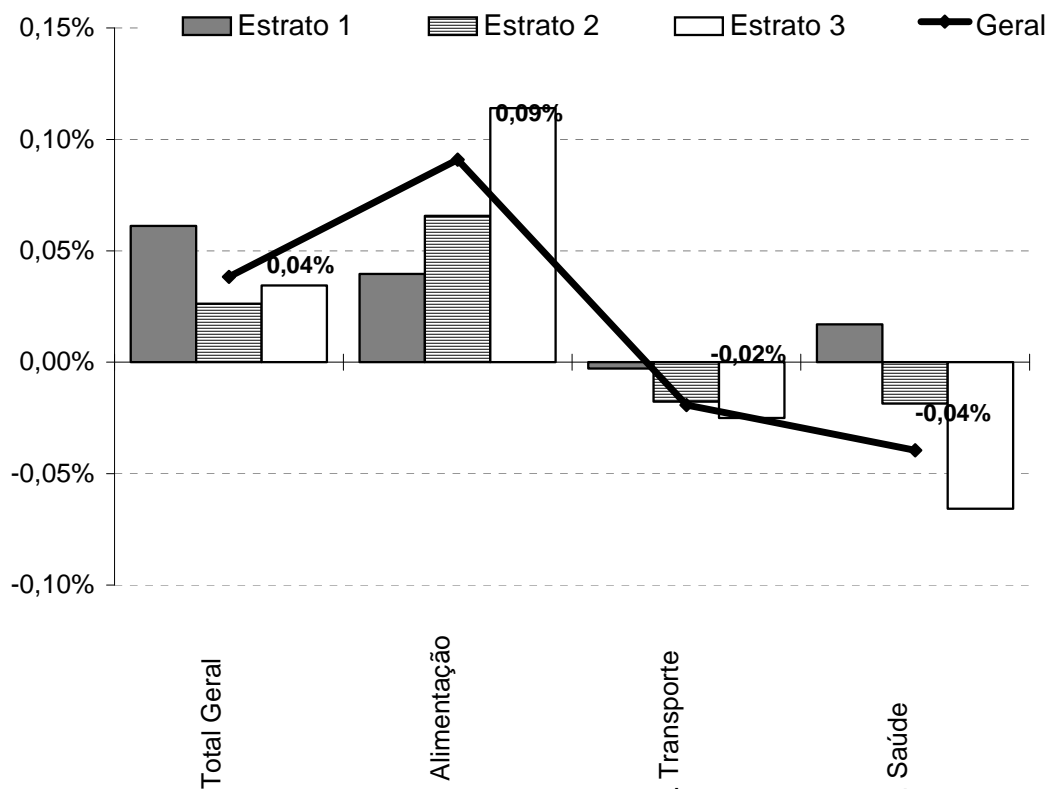

Fonte: DIEESE

Inflação acumulada

No primeiro quadrimestre de 2018, o índice geral foi de **1,08%**. Para as famílias pertencentes ao estrato 1, a variação foi de 0,59%; para as do estrato 2, 0,80%; e para as do 3, 1,32%.

O ICV-DIEESE acumulou variação de **2,79%**, de maio de 2017 a abril de 2018. As taxas foram mais altas para as famílias com poder aquisitivo maior, do 3º estrato, 3,33%. Para o 1º estrato, a taxa foi de 1,86% e para o 2º, de 2,27% (Tabela 4).

Comportamento dos preços em 2018

Quatro entre os dez grupos do ICV registraram taxas superiores à do índice geral (1,08%): **Transporte (3,66%), Educação e Leitura (3,64%), Despesas Diversas (3,25%) e Saúde (1,33%)**. As variações menores ocorreram para: **Recreação (0,55%), Despesas Pessoais (0,32%), Alimentação (0,14%), Habitação (0,08%), Equipamento Doméstico (-0,63%) e Vestuário (-2,52%)**.

A taxa acumulada do grupo **Transporte** foi de **3,66%**. Para o subgrupo transporte individual foi observada variação de 3,37%, com destaque para os aumentos dos itens: IPVA (9,91%), gasolina (5,57%) e despachante (4,41%). A taxa do subgrupo transporte coletivo foi de 4,32%, devido aos reajustes do transporte escolar (8,27%), do trem (5,26%), do ônibus municipal (5,26%), do ônibus intermunicipal (4,04%) e do metrô (2,84%).

O grupo **Educação e Leitura** registrou taxa de **3,64%**, nos primeiros quatro meses de 2018. As variações dos principais itens do subgrupo educação (3,64%) foram: 4,45% para os cursos formais; 2,02% para os cursos diversos; 0,31% para os artigos de papelaria; e, -2,21% para os livros. A taxa acumulada do subgrupo leitura foi de 3,77%: para os jornais, 2,14% e para as revistas, 5,12%.

O grupo **Despesas Diversas** acumulou taxa de **3,25%**. Não houve variação para as despesas com comunicação e os gastos com animais domésticos aumentaram 3,84%.

Os produtos e serviços do grupo **Saúde** apresentaram elevação média de **1,33%**. No subgrupo assistência médica (1,09%), as variações foram: 3,16% para as internações hospitalares; 2,01% para as consultas médicas; 0,87% para os seguros e convênios médicos; e, 0,09% para os exames laboratoriais. O aumento verificado no subgrupo medicamentos e produtos farmacêuticos foi de 2,46%.

Comportamento dos preços nos últimos 12 meses

Entre maio de 2017 e abril de 2018, os grupos que apresentaram variações acima da registrada para o índice geral (2,79%) foram: **Transporte (9,48%)**; **Despesas Diversas (6,28%)**; **Habitação (6,23%)**; **Saúde (4,32%)**; e, **Educação e Leitura (3,99%)**. Nos demais grupos foram observadas taxas menores ou negativas: **Despesas Pessoais (0,65%)**; **Recreação (1,32%)**; **Alimentação (-2,26%)**; **Equipamento Doméstico (-4,82%)**; e, **Vestuário (-6,26%)**.

- **Transporte (9,48%)** – o aumento ocorrido no subgrupo transporte individual (11,47%) foi consequência, principalmente, da alta nos preços médios da gasolina (19,75%), do álcool (15,05%) e do diesel (10,99%); o subgrupo transporte coletivo teve elevação de 5,35%.
- **Despesas Diversas (6,28%)** – as despesas com animais domésticos subiram, em média, 6,08%; e as com comunicação, 7,47%.
- **Habitação (6,23%)** – o aumento acumulado do subgrupo operação do domicílio (7,90%) teve contribuição expressiva dos serviços administrados (11,14%), em especial, devido ao reajuste do gás de botijão (20,35%) e da eletricidade (18,29%). A variação do subgrupo locação, impostos e condomínio foi de 4,63%, e as maiores altas ocorreram no condomínio (7,57%) e no IPTU (5,09%). As taxas do subgrupo conservação do domicílio (2,81%) foram de 3,68% e 1,65%, respectivamente para a mão de obra da construção civil e para o material de conservação do domicílio.
- **Saúde (4,32%)** – o subgrupo assistência médica acumulou variação foi de 4,67%: para os seguros e convênios médicos, 5,09%; para as internações hospitalares, 3,45%; para as consultas médicas, 2,99%; e, para os exames laboratoriais, 1,65%. O subgrupo medicamentos e produtos farmacêuticos registrou alta de 2,77%: os medicamentos subiram 2,82% e os produtos farmacêuticos, 0,11%.
- **Educação e Leitura (3,99%)** – os reajustes dos subgrupos educação e leitura foram: 3,95% para a educação e 4,90% para a leitura.

TABELA 4
Índice do Custo de Vida (ICV-DIEESE)
Taxas acumuladas por grupo e subgrupo
Geral e por estrato de renda - Município de São Paulo

Grupos e subgrupos	Variação no Ano (jan/2018 a abr/2018) (%)				Variação Anual (mai/2017 a abr/2018) (%)			
	Geral	Estrato 1	Estrato 2	Estrato 3	Geral	Estrato 1	Estrato 2	Estrato 3
Total Geral	1,08	0,59	0,80	1,32	2,79	1,86	2,27	3,33
.Alimentação	0,14	-0,09	-0,09	0,42	-2,26	-3,25	-2,88	-1,41
.In natura e semielaborados	0,25	0,21	0,13	0,46	-4,06	-4,25	-4,26	-3,66
.Indústria da alimentação	-1,08	-1,23	-1,10	-0,97	-4,12	-4,64	-4,11	-3,85
.Fora do domicílio	1,69	1,77	1,43	1,76	4,15	4,45	4,17	4,08
.Habitação	0,08	-0,10	-0,01	0,17	6,23	8,47	6,84	5,44
.Locação, impostos e condomínio	0,26	0,20	0,24	0,28	4,63	3,93	3,93	5,02
.Operação do domicílio	-0,13	-0,28	-0,22	-0,04	7,90	11,19	9,03	6,42
.Conservação do domicílio	0,56	0,37	0,45	0,66	2,81	2,94	2,54	2,90
.Equipamento Doméstico	-0,63	-0,10	-1,08	-0,55	-4,82	-4,60	-5,30	-4,69
.Eletrodomésticos	0,30	0,91	-0,30	0,48	-2,37	-3,14	-3,14	-1,74
.Utensílios	-0,21	0,48	-0,50	-0,39	-6,66	-5,89	-6,85	-7,07
.Móveis	-1,78	-1,72	-2,25	-1,59	-7,21	-6,18	-7,88	-7,02
.Rouparia	-2,89	-3,27	-2,66	-3,05	-4,89	-5,25	-4,37	-5,50
.Transporte	3,66	3,86	3,92	3,53	9,48	7,61	9,25	9,88
.Individual	3,37	3,88	3,41	3,32	11,47	14,01	12,38	11,05
.Coletivo	4,32	3,85	4,58	4,40	5,35	5,13	5,47	5,42
.Vestuário	-2,52	-2,03	-2,69	-2,68	-6,26	-5,58	-5,59	-7,04
.Roupas	-2,32	-1,81	-2,27	-2,55	-8,07	-7,46	-6,73	-9,07
.Calçados	-1,80	-2,05	-1,86	-1,79	-3,24	-3,41	-3,33	-3,29
.Educação e Leitura	3,64	2,62	3,38	3,79	3,99	2,86	3,67	4,17
.Educação	3,64	2,65	3,37	3,79	3,95	2,85	3,62	4,13
.Leitura	3,77	1,95	3,53	3,85	4,90	3,07	4,58	5,03
.Saúde	1,33	1,40	1,33	1,32	4,32	3,96	4,35	4,39
.Assistência médica	1,09	0,89	0,97	1,15	4,67	4,59	4,87	4,64
.Medicamentos e produtos farmacêuticos	2,46	2,45	2,48	2,45	2,77	2,74	2,82	2,77
.Recreação	0,55	-0,32	0,45	0,68	1,32	-0,40	1,50	1,49
.Produtos	-0,13	-1,29	-0,53	0,15	-1,00	-2,74	-1,13	-0,68
.Serviços	1,08	0,74	1,19	1,09	3,19	2,24	3,55	3,19
.Despesas Pessoais	0,32	0,25	0,30	0,34	0,65	0,94	0,76	0,58
.Higiene e beleza	0,75	0,71	0,76	0,72	-3,48	-4,30	-3,79	-2,95
.Fumo e acessórios	-0,01	-0,01	-0,01	-0,01	4,07	4,08	4,07	4,07
.Despesas Diversas	3,25	3,50	3,47	3,08	6,28	6,02	6,03	6,45

Fonte: DIEESE

Índice do Custo de Vida no Município de São Paulo - ICV-DIEESE
Abril de 2018
Índice Geral

GRUPOS E SUBGRUPOS	VARIAÇÃO	CONTRIBUIÇÃO	PONDERAÇÃO
TOTAL GERAL	0,0383%	0,0383%	100,0000%
. Alimentação	0,3007%	0,0909%	30,2347%
. . Produtos <i>in natura</i> e semielaborados	0,3695%	0,0487%	13,1744%
. . Indústria da alimentação	-0,3334%	-0,0333%	9,9833%
. . Alimentação fora do domicílio	1,0670%	0,0755%	7,0769%
. Habitação	0,0770%	0,0171%	22,2584%
. . Locação, impostos e condomínio	0,0579%	0,0034%	5,9161%
. . Operação do domicílio	0,0753%	0,0097%	12,8437%
. . Conservação do domicílio	0,1160%	0,0041%	3,4986%
. Equipamentos Domésticos	-0,1050%	-0,0018%	1,7435%
. . Eletrodomésticos e equipamentos	0,3256%	0,0026%	0,7907%
. . Utensílios domésticos	0,4834%	0,0015%	0,3189%
. . Móveis	-0,8419%	-0,0044%	0,5243%
. . Rouparia	-1,3986%	-0,0015%	0,1096%
. Transporte	-0,1311%	-0,0192%	14,6595%
. . Individual	-0,1906%	-0,0192%	10,0845%
. . Coletivo	0,0000%	0,0000%	4,5750%
. Vestuário	-0,9153%	-0,0147%	1,6105%
. . Roupas	-1,1930%	-0,0095%	0,7954%
. . Calçados	-0,5342%	-0,0039%	0,7294%
. Educação e Leitura	-0,0592%	-0,0052%	8,7825%
. . Educação	-0,0441%	-0,0037%	8,3343%
. . Leitura	-0,3388%	-0,0015%	0,4483%
. Saúde	-0,2645%	-0,0395%	14,9503%
. . Assistência médica	-0,7991%	-0,0983%	12,2991%
. . Medicamentos e produtos farmacêuticos	2,2500%	0,0587%	2,6106%
. Recreação	-0,1361%	-0,0013%	0,9520%
. . Produtos	-0,0256%	-0,0001%	0,4151%
. . Serviços	-0,2215%	-0,0012%	0,5368%
. Despesas Pessoais	0,2532%	0,0110%	4,3527%
. . Higiene e beleza	0,5779%	0,0109%	1,8843%
. . Fumo e acessórios	0,0054%	0,0001%	2,4684%
. Despesas diversas	0,2305%	0,0011%	0,4560%
. . Animais	0,2706%	0,0011%	0,3885%
. . Comunicação	0,0000%	0,0000%	0,0675%

Fonte: DIEESE

* Valores de junho de 1996, quando foi introduzida a ponderação atual do ICV.

**Índice do Custo de Vida no Município de São Paulo – ICV-DIEESE
Abril de 2018**

Estrato 1 - Famílias com renda inferior (renda média = R\$ 377,49*) (em%)

GRUPOS E SUBGRUPOS	VARIAÇÃO	CONTRIBUIÇÃO	PONDERAÇÃO
Total Geral	0,0612%	0,0612%	100,0000%
. Alimentação	0,1020%	0,0396%	38,8702%
. . Produtos <i>in natura</i> e semielaborados	0,2325%	0,0451%	19,3960%
. . Indústria da alimentação	-0,4467%	-0,0625%	13,9880%
. . Alimentação fora do domicílio	1,0394%	0,0570%	5,4861%
. Habitação	0,0377%	0,0092%	24,4772%
. . Locação, impostos e condomínio	0,0373%	0,0021%	5,5277%
. . Operação do domicílio	0,0492%	0,0078%	15,9460%
. . Conservação do domicílio	-0,0223%	-0,0007%	3,0035%
. Equipamento Doméstico	0,0228%	0,0004%	1,6545%
. . Eletrodomésticos e equipamentos	0,2276%	0,0018%	0,8021%
. . Utensílios domésticos	0,7559%	0,0025%	0,3325%
. . Móveis	-0,5825%	-0,0025%	0,4220%
. . Rouparia	-1,5358%	-0,0015%	0,0979%
. Transporte	-0,0263%	-0,0028%	10,7767%
. . Individual	-0,0888%	-0,0028%	3,1975%
. . Coletivo	0,0000%	0,0000%	7,5793%
. Vestuário	-0,6539%	-0,0113%	1,7277%
. . Roupas	-0,9884%	-0,0078%	0,7940%
. . Calçados	-0,4339%	-0,0038%	0,8748%
. Educação e leitura	-0,2153%	-0,0084%	3,9213%
. . Educação	-0,2103%	-0,0079%	3,7799%
. . Leitura	-0,3481%	-0,0005%	0,1414%
. Saúde	0,1493%	0,0170%	11,3659%
. . Assistência médica	-0,8561%	-0,0656%	7,6614%
. . Medicamentos e produtos farmacêuticos	2,2285%	0,0826%	3,7045%
. Recreação	0,1658%	0,0009%	0,5617%
. . Produtos	0,3203%	0,0009%	0,2908%
. . Serviços	0,0000%	0,0000%	0,2709%
. Despesas Pessoais	0,2500%	0,0155%	6,2022%
. . Higiene e beleza	0,6843%	0,0152%	2,2196%
. . Fumo e acessórios	0,0080%	0,0003%	3,9826%
. Despesas Diversas	0,2473%	0,0011%	0,4425%
. . Animais	0,2706%	0,0011%	0,4044%
. . Comunicação	0,0000%	0,0000%	0,0381%

Fonte: DIEESE

* Valores de junho de 1996, quando foi introduzida a ponderação atual do ICV.

**Índice do Custo de Vida no Município de São Paulo – ICV-DIEESE
Abril de 2018**

Estrato 2 - Famílias com renda intermediária (renda média = R\$ 934,17*) (em%)

GRUPOS E SUBGRUPOS	VARIAÇÃO	CONTRIBUIÇÃO	PONDERAÇÃO
TOTAL GERAL	0,0263%	0,0263%	100,0000%
. Alimentação	0,1882%	0,0658%	34,9473%
. . Produtos <i>in natura</i> e semielaborados	0,3965%	0,0664%	16,7503%
. . Indústria da alimentação	-0,3740%	-0,0462%	12,3464%
. . Alimentação fora do domicílio	0,7784%	0,0455%	5,8506%
. Habitação	0,0548%	0,0124%	22,5753%
. . Locação, impostos e condomínio	0,0556%	0,0029%	5,1887%
. . Operação do domicílio	0,0743%	0,0103%	13,8965%
. . Conservação do domicílio	-0,0241%	-0,0008%	3,4900%
. Equipamentos Domésticos	-0,2652%	-0,0051%	1,9390%
. . Eletrodomésticos e equipamentos	0,1276%	0,0012%	0,9159%
. . Utensílios domésticos	0,4150%	0,0013%	0,3018%
. . Móveis	-1,0267%	-0,0061%	0,5975%
. . Rouparia	-1,1544%	-0,0014%	0,1238%
. Transporte	-0,1226%	-0,0176%	14,3557%
. . Individual	-0,2180%	-0,0176%	8,0756%
. . Coletivo	0,0000%	0,0000%	6,2801%
. Vestuário	-0,9111%	-0,0174%	1,9109%
. . Roupas	-1,0739%	-0,0093%	0,8656%
. . Calçados	-0,5636%	-0,0053%	0,9364%
. Educação e Leitura	-0,0932%	-0,0047%	5,0952%
. . Educação	-0,0796%	-0,0038%	4,8030%
. . Leitura	-0,3184%	-0,0009%	0,2922%
. Saúde	-0,1434%	-0,0185%	12,9033%
. . Assistência médica	-0,8843%	-0,0867%	9,8062%
. . Medicamentos e produtos farmacêuticos	2,2410%	0,0682%	3,0438%
. Recreação	-0,2283%	-0,0018%	0,8053%
. . Produtos	-0,2371%	-0,0008%	0,3429%
. . Serviços	-0,2217%	-0,0010%	0,4624%
. Despesas Pessoais	0,2441%	0,0125%	5,1118%
. . Higiene e beleza	0,6011%	0,0123%	2,0491%
. . Fumo e acessórios	0,0052%	0,0002%	3,0627%
. Despesas diversas	0,2456%	0,0009%	0,3562%
. . Animais	0,2706%	0,0009%	0,3232%
. . Comunicação	0,0000%	0,0000%	0,0330%

Fonte: DIEESE

* Valores de junho de 1996, quando foi introduzida a ponderação atual do ICV.

**Índice do Custo de Vida no Município de São Paulo - ICV-DIEESE
Abril de 2018**

Estrato 3 - Famílias com renda superior (renda média = R\$ 2.792,90*) (em%)

GRUPOS E SUBGRUPOS	VARIAÇÃO	CONTRIBUIÇÃO	PONDERAÇÃO
Total Geral	0,0344%	0,0344%	100,0000%
. Alimentação	0,4441%	0,1141%	25,6909%
. . Produtos in <i>natura</i> e semielaborados	0,4166%	0,0404%	9,6898%
. . Indústria da alimentação	-0,2493%	-0,0199%	7,9668%
. . Alimentação fora do domicílio	1,1650%	0,0936%	8,0343%
. Habitação	0,0978%	0,0215%	21,9551%
. . Locação, impostos e condomínio	0,0630%	0,0040%	6,3285%
. . Operação do domicílio	0,0818%	0,0098%	12,0142%
. . Conservação do domicílio	0,2118%	0,0077%	3,6124%
. Equipamentos Domésticos	-0,0137%	-0,0002%	1,7012%
. . Eletrodomésticos e equipamentos	0,5406%	0,0040%	0,7426%
. . Utensílios domésticos	0,4530%	0,0015%	0,3339%
. . Móveis	-0,7919%	-0,0041%	0,5181%
. . Rouparia	-1,5535%	-0,0017%	0,1066%
. Transporte	-0,1601%	-0,0251%	15,6677%
. . Individual	-0,1999%	-0,0251%	12,5469%
. . Coletivo	0,0000%	0,0000%	3,1207%
. Vestuário	-1,0240%	-0,0144%	1,4087%
. . Roupas	-1,3707%	-0,0103%	0,7492%
. . Calçados	-0,5044%	-0,0029%	0,5798%
. Educação e Leitura	-0,0374%	-0,0043%	11,4712%
. . Educação	-0,0203%	-0,0022%	10,8812%
. . Leitura	-0,3520%	-0,0021%	0,5901%
. Saúde	-0,3890%	-0,0657%	16,8906%
. . Assistência médica	-0,7713%	-0,1136%	14,7322%
. . Medicamentos e produtos farmacêuticos	2,2673%	0,0479%	2,1135%
. Recreação	-0,1545%	-0,0017%	1,1166%
. . Produtos	-0,0180%	-0,0001%	0,4807%
. . Serviços	-0,2578%	-0,0016%	0,6359%
. Despesas Pessoais	0,2562%	0,0093%	3,6200%
. . Higiene e beleza	0,5314%	0,0092%	1,7305%
. . Fumo e acessórios	0,0042%	0,0001%	1,8895%
. Despesas Diversas	0,2184%	0,0010%	0,4779%
. . Animais	0,2706%	0,0010%	0,3856%
. . Comunicação	0,0000%	0,0000%	0,0922%

Fonte: DIEESE

* Valores de junho de 1996, quando foi introduzida a ponderação atual do ICV

**Variações acumuladas dos itens componentes do ICV-DIEESE
Índice Geral**

Grupos e subgrupos	Mensal	Trimestral	Semestral	No Ano	Anual
	abr/2018	fev/2018 a abr/2018	nov/2017 a abr/2018	jan/2018 a abr/2018	mai/2017 a abr /2018
Total Geral	0,0383%	0,1197%	1,5085%	1,0754%	2,7941%
.Alimentação	0,3007%	-0,3093%	-0,1980%	0,1430%	-2,2645%
.In natura e semielaborados	0,3695%	-0,4736%	-0,2177%	0,2494%	-4,0639%
.Indústria da alimentação	-0,3334%	-1,1803%	-1,7325%	-1,0769%	-4,1175%
.Fora do domicílio	1,0670%	1,2411%	2,0564%	1,6880%	4,1518%
.Habitação	0,0770%	0,2213%	-0,0585%	0,0800%	6,2328%
.Locação, impostos e condomínio	0,0579%	0,3093%	1,3524%	0,2621%	4,6288%
.Operação do domicílio	0,0753%	0,0734%	-0,9165%	-0,1342%	7,9013%
.Conservação	0,1160%	0,6185%	0,7738%	0,5636%	2,8057%
.Equipamento Doméstico	-0,1050%	-0,8568%	-1,9607%	-0,6255%	-4,8164%
.Eletrodomésticos	0,3256%	0,2844%	-1,3766%	0,2955%	-2,3711%
.Utensílios	0,4834%	-0,2534%	-1,1512%	-0,2116%	-6,6620%
.Móveis	-0,8419%	-2,6915%	-3,1826%	-1,7779%	-7,2132%
.Rouparia	-1,3986%	-1,9124%	-2,6487%	-2,8858%	-4,8872%
.Transporte	-0,1311%	0,4536%	6,6439%	3,6624%	9,4834%
.Individual	-0,1906%	0,4379%	7,7356%	3,3669%	11,4701%
.Coletivo	0,0000%	0,4882%	4,3183%	4,3183%	5,3524%
.Vestuário	-0,9153%	-1,5956%	-3,3838%	-2,5165%	-6,2588%
.Roupas	-1,1930%	-1,7790%	-4,0833%	-2,3224%	-8,0725%
.Calçados	-0,5342%	-0,8021%	-1,7605%	-1,7989%	-3,2430%
.Educação e Leitura	-0,0592%	0,0798%	3,6566%	3,6433%	3,9928%
.Educação	-0,0441%	0,0302%	3,5913%	3,6368%	3,9452%
.Leitura	-0,3388%	1,0176%	4,8962%	3,7681%	4,8962%
.Saúde	-0,2645%	0,8201%	2,7209%	1,3333%	4,3162%
.Assistência médica	-0,7991%	0,4784%	2,7958%	1,0925%	4,6735%
.Medicamentos e produtos farmacêuticos	2,2500%	2,4250%	2,4150%	2,4622%	2,7728%
.Recreação	-0,1361%	-0,1575%	1,0706%	0,5463%	1,3178%
.Produtos	-0,0256%	-0,9292%	0,1960%	-0,1333%	-1,0016%
.Serviços	-0,2215%	0,4486%	1,7587%	1,0791%	3,1908%
.Despesas Pessoais	0,2532%	0,1087%	0,1859%	0,3203%	0,6478%
.Higiene e beleza	0,5779%	0,2298%	0,4353%	0,7484%	-3,4835%
.Fumo e acessórios	0,0054%	0,0159%	-0,0048%	-0,0060%	4,0708%
.Despesas Diversas	0,2305%	1,7514%	3,5848%	3,2542%	6,2845%
.Animais	0,2706%	2,0614%	4,2329%	3,8402%	6,0825%
.Comunicação	0,0000%	0,0000%	0,0000%	0,0000%	7,4655%

Fonte: DIEESE

Variações acumuladas dos itens componentes do ICV-DIEESE
Estrato 1

Grupos e subgrupos	Mensal	Trimestral	Semestral	No Ano	Anual
	abr/2018	fev/2018 a abr/2018	nov/2017 a abr/2018	jan/2018 a abr/2018	mai/2017 a abr /2018
Total Geral	0,0612%	0,0053%	0,6494%	0,5927%	1,8612%
.Alimentação	0,1020%	-0,4013%	-0,5668%	-0,0936%	-3,2492%
.In natura e semielaborados	0,2325%	-0,1928%	-0,3881%	0,2076%	-4,2513%
.Indústria da alimentação	-0,4467%	-1,3788%	-1,8784%	-1,2286%	-4,6354%
.Fora do domicílio	1,0394%	1,3796%	2,2223%	1,7703%	4,4467%
.Habitação	0,0377%	0,1011%	-0,0967%	-0,0953%	8,4698%
.Locação, impostos e condomínio	0,0373%	0,2264%	1,1258%	0,1990%	3,9295%
.Operação do domicílio	0,0492%	-0,0278%	-0,6242%	-0,2839%	11,1903%
.Conservação	-0,0223%	0,5585%	0,5006%	0,3705%	2,9417%
.Equipamento Doméstico	0,0228%	-0,0943%	-1,3581%	-0,1034%	-4,6020%
.Eletrodomésticos	0,2276%	1,1786%	-1,4002%	0,9141%	-3,1442%
.Utensílios	0,7559%	0,3257%	0,3935%	0,4837%	-5,8918%
.Móveis	-0,5825%	-2,1502%	-2,2641%	-1,7210%	-6,1750%
.Rouparia	-1,5358%	-2,8176%	-2,9791%	-3,2719%	-5,2461%
.Transporte	-0,0263%	0,2982%	5,3514%	3,8609%	7,6137%
.Individual	-0,0888%	0,2859%	9,0907%	3,8840%	14,0094%
.Coletivo	0,0000%	0,3032%	3,8509%	3,8509%	5,1347%
.Vestuário	-0,6539%	-1,0657%	-2,5678%	-2,0282%	-5,5817%
.Roupas	-0,9884%	-1,0504%	-3,1227%	-1,8137%	-7,4640%
.Calçados	-0,4339%	-0,9546%	-1,8938%	-2,0470%	-3,4072%
.Educação e Leitura	-0,2153%	-0,0901%	2,5602%	2,6220%	2,8551%
.Educação	-0,2103%	-0,1321%	2,5411%	2,6472%	2,8467%
.Leitura	-0,3481%	1,0461%	3,0699%	1,9507%	3,0699%
.Saúde	0,1493%	1,0628%	2,6065%	1,4025%	3,9637%
.Assistência médica	-0,8561%	0,4004%	2,7143%	0,8870%	4,5852%
.Medicamentos e produtos farmacêuticos	2,2285%	2,4179%	2,3909%	2,4524%	2,7398%
.Recreação	0,1658%	-0,5941%	0,2324%	-0,3236%	-0,3959%
.Produtos	0,3203%	-1,4932%	-0,7935%	-1,2902%	-2,7375%
.Serviços	0,0000%	0,3925%	1,3611%	0,7387%	2,2449%
.Despesas Pessoais	0,2500%	0,0702%	0,1149%	0,2501%	0,9366%
.Higiene e beleza	0,6843%	0,1514%	0,3341%	0,7144%	-4,2966%
.Fumo e acessórios	0,0080%	0,0247%	-0,0076%	-0,0085%	4,0835%
.Despesas Diversas	0,2473%	1,8810%	3,8553%	3,4989%	6,0198%
.Animais	0,2706%	2,0614%	4,2329%	3,8402%	6,0825%
.Comunicação	0,0000%	0,0000%	0,0000%	0,0000%	5,3455%

Fonte: DIEESE

Variações acumuladas dos itens componentes do ICV-DIEESE
Estrato 2

Grupos e subgrupos	Mensal	Trimestral	Semestral	No Ano	Anual
	abr/2018	fev/2018 a abr/2018	nov/2017 a abr/2018	jan/2018 a abr/2018	mai/2017 a abr /2018
Total Geral	0,0263%	-0,0004%	1,1186%	0,8048%	2,2656%
.Alimentação	0,1882%	-0,4263%	-0,4721%	-0,0943%	-2,8833%
.In natura e semielaborados	0,3965%	-0,4129%	-0,3421%	0,1259%	-4,2600%
.Indústria da alimentação	-0,3740%	-1,1789%	-1,7107%	-1,1045%	-4,1078%
.Fora do domicílio	0,7784%	1,1418%	1,8260%	1,4307%	4,1717%
.Habitação	0,0548%	0,1486%	-0,2100%	-0,0088%	6,8432%
.Locação, impostos e condomínio	0,0556%	0,2703%	1,1308%	0,2440%	3,9316%
.Operação do domicílio	0,0743%	0,0169%	-0,9100%	-0,2177%	9,0301%
.Conservação	-0,0241%	0,4948%	0,6389%	0,4533%	2,5449%
.Equipamento Doméstico	-0,2652%	-1,2718%	-2,4640%	-1,0836%	-5,2990%
.Eletrodomésticos	0,1276%	-0,3204%	-1,9038%	-0,2966%	-3,1388%
.Utensílios	0,4150%	-0,4639%	-1,2519%	-0,5047%	-6,8519%
.Móveis	-1,0267%	-3,1080%	-3,9392%	-2,2450%	-7,8791%
.Rouparia	-1,1544%	-1,2772%	-2,3651%	-2,6564%	-4,3678%
.Transporte	-0,1226%	0,2973%	6,6116%	3,9183%	9,2458%
.Individual	-0,2180%	0,1953%	8,2543%	3,4115%	12,3796%
.Coletivo	0,0000%	0,4284%	4,5760%	4,5760%	5,4725%
.Vestuário	-0,9111%	-1,7800%	-3,0360%	-2,6912%	-5,5934%
.Roupas	-1,0739%	-1,9326%	-3,1227%	-2,2690%	-6,7332%
.Calçados	-0,5636%	-0,8689%	-1,7650%	-1,8644%	-3,3294%
.Educação e Leitura	-0,0932%	0,0314%	3,3646%	3,3799%	3,6712%
.Educação	-0,0796%	-0,0242%	3,2914%	3,3706%	3,6162%
.Leitura	-0,3184%	0,9555%	4,5849%	3,5305%	4,5849%
.Saúde	-0,1434%	0,9557%	2,7280%	1,3300%	4,3452%
.Assistência médica	-0,8843%	0,4946%	2,8316%	0,9704%	4,8660%
.Medicamentos e produtos farmacêuticos	2,2410%	2,4401%	2,4452%	2,4849%	2,8186%
.Recreação	-0,2283%	-0,2573%	1,0822%	0,4521%	1,5004%
.Produtos	-0,2371%	-1,2712%	-0,0892%	-0,5289%	-1,1335%
.Serviços	-0,2217%	0,5080%	1,9689%	1,1923%	3,5460%
.Despesas Pessoais	0,2441%	0,0898%	0,1818%	0,2994%	0,7575%
.Higiene e beleza	0,6011%	0,2001%	0,4599%	0,7559%	-3,7877%
.Fumo e acessórios	0,0052%	0,0156%	-0,0047%	-0,0056%	4,0691%
.Despesas Diversas	0,2456%	1,8674%	3,8269%	3,4732%	6,0270%
.Animais	0,2706%	2,0614%	4,2329%	3,8402%	6,0825%
.Comunicação	0,0000%	0,0000%	0,0000%	0,0000%	5,4837%

Fonte: DIEESE

Variações acumuladas dos itens componentes do ICV-DIEESE
Estrato 3

Grupos e subgrupos	Mensal	Trimestral	Semestral	No Ano	Anual
	abr/2018	fev/2018 a abr/2018	nov/2017 a abr/2018	jan/2018 a abr/2018	mai/2017 a abr /2018
Total Geral	0,0344%	0,2120%	1,9442%	1,3185%	3,3334%
.Alimentação	0,4441%	-0,1623%	0,1855%	0,4180%	-1,4119%
.In natura e semielaborados	0,4166%	-0,5710%	0,1436%	0,4645%	-3,6618%
.Indústria da alimentação	-0,2493%	-1,0713%	-1,6512%	-0,9705%	-3,8459%
.Fora do domicílio	1,1650%	1,2459%	2,1012%	1,7569%	4,0781%
.Habitação	0,0978%	0,2816%	0,1611%	0,1668%	5,4430%
.Locação, impostos e condomínio	0,0630%	0,3405%	1,4785%	0,2817%	5,0245%
.Operação do domicílio	0,0818%	0,1304%	-0,7340%	-0,0403%	6,4159%
.Conservação	0,2118%	0,6831%	0,8914%	0,6575%	2,8989%
.Equipamento Doméstico	-0,0137%	-0,8054%	-1,8934%	-0,5458%	-4,6895%
.Eletrodomésticos	0,5406%	0,4622%	-1,0601%	0,4786%	-1,7409%
.Utensílios	0,4530%	-0,4018%	-1,7718%	-0,3866%	-7,0677%
.Móveis	-0,7919%	-2,5418%	-2,9373%	-1,5873%	-7,0222%
.Rouparia	-1,5535%	-2,3133%	-2,9792%	-3,0461%	-5,4972%
.Transporte	-0,1601%	0,5473%	6,8805%	3,5335%	9,8795%
.Individual	-0,1999%	0,5151%	7,5164%	3,3191%	11,0497%
.Coletivo	0,0000%	0,6771%	4,4034%	4,4034%	5,4220%
.Vestuário	-1,0240%	-1,7796%	-3,9108%	-2,6779%	-7,0397%
.Roupas	-1,3707%	-2,0623%	-4,8372%	-2,5519%	-9,0701%
.Calçados	-0,5044%	-0,7536%	-1,7856%	-1,7899%	-3,2893%
.Educação e Leitura	-0,0374%	0,1079%	3,8181%	3,7897%	4,1734%
.Educação	-0,0203%	0,0570%	3,7535%	3,7864%	4,1275%
.Leitura	-0,3520%	1,0580%	5,0265%	3,8518%	5,0265%
.Saúde	-0,3890%	0,7296%	2,7441%	1,3163%	4,3881%
.Assistência médica	-0,7713%	0,4871%	2,8015%	1,1529%	4,6447%
.Medicamentos e produtos farmacêuticos	2,2673%	2,4168%	2,4057%	2,4534%	2,7676%
.Recreação	-0,1545%	-0,0812%	1,1524%	0,6817%	1,4864%
.Produtos	-0,0180%	-0,7510%	0,3942%	0,1520%	-0,6840%
.Serviços	-0,2578%	0,4324%	1,7345%	1,0868%	3,1950%
.Despesas Pessoais	0,2562%	0,1282%	0,2164%	0,3430%	0,5774%
.Higiene e beleza	0,5314%	0,2551%	0,4564%	0,7239%	-2,9533%
.Fumo e acessórios	0,0042%	0,0116%	-0,0035%	-0,0050%	4,0661%
.Despesas Diversas	0,2184%	1,6578%	3,3900%	3,0778%	6,4517%
.Animais	0,2706%	2,0614%	4,2329%	3,8402%	6,0825%
.Comunicação	0,0000%	0,0000%	0,0000%	0,0000%	8,0280%

Fonte: DIEESE