

São Paulo, 07 de março de 2018

NOTA À IMPRENSA

Custo de vida variou 0,05%

O Índice do Custo de Vida do município de São Paulo variou 0,05%, entre janeiro e fevereiro de 2018, segundo cálculo do DIEESE (Departamento Intersindical de Estatística e Estudos Socioeconômicos). De março de 2017 a fevereiro de 2018, a variação acumulada foi de 2,55% e nos dois primeiros meses do ano, de 1,01%.

A taxa do estrato de renda¹ 1, que engloba as famílias de menor renda, foi de -0,08%; a do estrato 2, de -0,02%; e a do estrato 3 foi positiva, de 0,12%. Em 12 meses, observou-se que as taxas foram mais altas para as famílias com poder aquisitivo maior: 1º estrato, 1,85%; 2º estrato, 2,01%; e, 3º estrato, 3,02%. Nos dois primeiros meses de 2018, a variação foi de 0,50% para as famílias pertencentes ao estrato 1; de 0,79%, para as do estrato 2; e de 1,23%, para as do 3.

Foram registradas taxas positivas nos grupos: **Despesas Diversas (2,77%)**, **Recreação (0,76%)**, **Saúde (0,75%)**, **Transporte (0,38%)**, **Habitação (0,12%)** e **Educação e Leitura (0,02%)**. O grupo **Despesas Pessoais** não variou. Houve redução no **Vestuário (-0,63%)**, **Alimentação (-0,50%)** e **Equipamento Doméstico (-0,03%)**.

Os grupos **Saúde (0,75%)**, **Transporte (0,38%)** e **Habitação (0,12%)** contribuíram com 0,20 ponto percentual (p.p.) para a taxa geral e a **Alimentação (-0,50%)**, com -0,15 p.p. (Tabela 1 e Gráfico 1).

O reajuste do grupo **Saúde (0,75%)** ocorreu devido à alta de 0,91% no subgrupo assistência médica: 1,10% para os seguros e convênios; 0,62% para os exames laboratoriais; e, 0,14% para as consultas médicas. Não houve variação nos medicamentos e produtos farmacêuticos.

A taxa do grupo **Transporte** foi de **0,38%**. No subgrupo transporte individual (0,49%), destacaram-se os aumentos dos combustíveis (0,54%): álcool (1,11%) e gasolina (0,34%). A elevação de 0,13% no subgrupo transporte coletivo ocorreu devido aos reajustes nas tarifas dos ônibus intermunicipais (1,98%).

Nos subgrupos da **Habitação (0,12%)** foram verificadas as seguintes taxas: 0,38% para conservação do domicílio; 0,20% para locação, impostos condomínio; e, 0,01% para operação do domicílio.

¹ O estrato 1 corresponde à estrutura de gastos de 1/3 das famílias mais pobres (renda média = R\$ 377,49); o estrato 2 contempla os gastos das famílias com nível intermediário de rendimento (renda média = R\$ 934,17) e o 3º estrato reúne aquelas de maior poder aquisitivo (renda média = R\$ 2.792,90). Todas as rendas médias são referentes a valores de 1996.

Houve redução nos subgrupos produtos *in natura* e semielaborados (-0,86%) e indústria da alimentação (-0,47%), pertencentes ao grupo **Alimentação (-0,50%)**. Já no subgrupo alimentação fora do domicílio foi registrada alta de 0,16%.

No subgrupo alimentação fora do domicílio (0,16%), os lanches matinais e vespertinos apresentaram elevação de 0,39% e as refeições principais, queda de -0,04%.

As taxas do subgrupo indústria da alimentação registraram queda de -0,47%. As variações mais significativas foram: açúcar (-3,17%), frios (-2,22%) e óleos de cozinha (-1,43%).

A desagregação dos itens que compõem o subgrupo produtos *in natura* e semielaborados (-0,86%) incluídos nos gastos com **Alimentação (-0,50%)**, revelou o seguinte comportamento:

- Raízes e tubérculos (4,43%) – as altas ocorreram para a cebola (16,11%), beterraba (8,08%), mandioquinha (4,55%), cenoura (3,25%) e batata (0,68%). Houve diminuição no preço do alho (-3,69%) e da mandioca (-0,08%);
- Hortaliças (4,10%) – todas as hortaliças tiveram aumento nos preços médios, e as maiores taxas foram anotadas na couve (8,11%), agrião (5,18%) e alface (5,01%);
- Legumes (1,13%) – as maiores altas foram registradas no pimentão (5,26%), tomate (3,70%), berinjela (1,80%) e chuchu (1,04%). Apenas o quiabo (-11,64%) e a vagem (-4,64%) tiveram redução no valor médio.
- Frutas (0,05%) – as altas mais importantes foram anotadas no abacaxi (7,12%), maçã (6,68%), kiwi (4,57%) e laranja (2,75%). Já as reduções mais expressivas ocorreram no limão (-23,68%) e abacate (-14,70%);
- Grãos (-0,66%) – o preço do feijão carioca diminuiu -1,28% e o do arroz, -0,54%. Já os outros grãos aumentaram 0,73%;
- Leite *in natura* (-1,67%) – houve diminuição no valor do leite A (-0,10%) e do C (-2,84%) e elevação do leite tipo B, (0,41%);
- Aves e ovos (-1,82%) – houve diminuição nos preços das aves (-2,61%) e alta nos dos ovos (1,59%); e,
- Carnes (-2,12%) – tanto a carne bovina (-2,20%) quanto a suína (-0,13%) tiveram redução nos preços médios.

TABELA 1
Taxas, contribuições e porcentagens por grupos e subgrupos
Município de São Paulo – fevereiro de 2018

Grupos e subgrupos	Variação (%)	Contribuição (p.p.)	Ponderação (%)
Total Geral	0,05	0,05	100,00
. Alimentação	-0,50	-0,15	30,44
.. <i>In natura</i> e semielaborados	-0,86	-0,11	13,30
.. Indústria da alimentação	-0,47	-0,05	10,08
.. Fora do domicílio	0,16	0,01	7,07
. Habitação	0,12	0,03	22,24
.. Locação, impostos e condomínio	0,20	0,01	5,91
.. Operação do domicílio	0,01	0,00	12,85
.. Conservação do domicílio	0,38	0,01	3,48
. Equipamento Doméstico	-0,03	0,00	1,76
.. Eletrodomésticos	0,50	0,00	0,79
.. Utensílios	-0,01	0,00	0,32
.. Móveis	-0,76	0,00	0,53
.. Rouparia	-0,37	0,00	0,11
. Transporte	0,38	0,06	14,59
.. Individual	0,49	0,05	10,03
.. Coletivo	0,13	0,01	4,56
. Vestuário	-0,63	-0,01	1,62
.. Roupas	-0,78	-0,01	0,80
.. Calçados	-0,26	0,00	0,73
. Educação e Leitura	0,02	0,00	8,78
.. Educação	0,03	0,00	8,33
.. Leitura	0,00	0,00	0,44
. Saúde	0,75	0,11	14,80
.. Assistência médica	0,91	0,11	12,15
.. Medicamentos e produtos farmacêuticos	0,00	0,00	2,61
. Recreação	0,76	0,01	0,95
.. Produtos	-0,41	0,00	0,42
.. Serviços	1,68	0,01	0,53
. Despesas Pessoais	0,00	0,00	4,36
.. Higiene e beleza	0,03	0,00	1,89
.. Fumo e acessórios	-0,02	0,00	2,47
. Despesas Diversas	2,77	0,01	0,45

Fonte: DIEESE

GRÁFICO 1
Índice do Custo de Vida (ICV-DIEESE)
Taxas dos grupos
Município de São Paulo – fevereiro de 2018

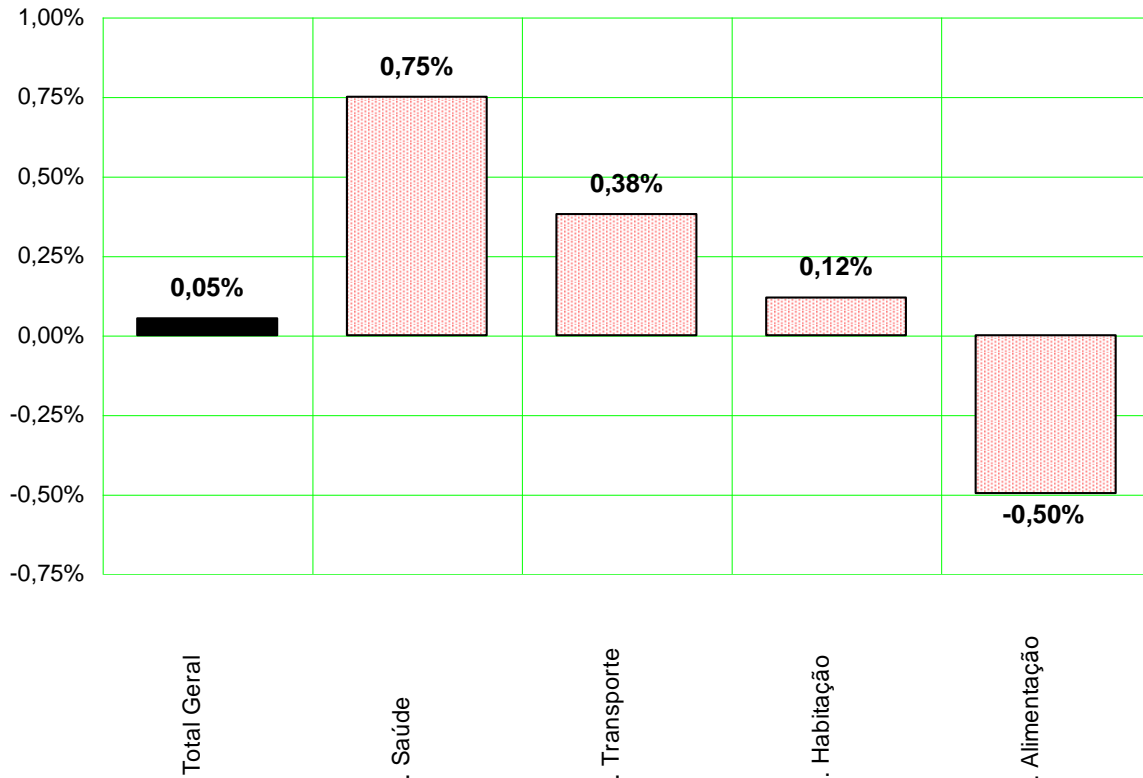

Fonte: DIEESE

Índices por estrato de renda

As taxas foram negativas para as famílias dos estratos de renda 1 e 2, -0,08% e -0,02%, respectivamente; para o estrato 3 foi de 0,12%.

As taxas de todos os estratos diminuíram em relação ao mês de janeiro de 2018: -0,67 p.p. para o 1º estrato; -0,83 p.p. para o 2º estrato; e, -0,98 p.p. para o 3º.

TABELA 2
Índice do Custo de Vida (ICV-DIEESE)
Taxa geral e por estrato de renda

Índices	Janeiro/2018 (%)	Fevereiro/2018 (%)	Diferença (p.p.)
Geral	0,95	0,05	-0,90
Estrato 1	0,59	-0,08	-0,67
Estrato 2	0,81	-0,02	-0,83
Estrato 3	1,10	0,12	-0,98

Fonte: DIEESE

Resultados da inflação nas taxas por estrato

As taxas de inflação por estrato de renda resultam da forma como as famílias distribuem os gastos, que variam segundo o poder aquisitivo e o comportamento dos preços de bens e serviços (Tabela 3 e Gráfico 2).

TABELA 3
Índice do Custo de Vida (ICV-DIEESE)
Taxas e contribuições: geral e por estrato de renda
Município de São Paulo – Fevereiro de 2018

Grupos	Geral		Estrato 1		Estrato 2		Estrato 3	
	Taxa (%)	Contribuição (p.p.)	Taxa (%)	Contribuição (p.p.)	Taxa (%)	Contribuição (p.p.)	Taxa (%)	Contribuição (p.p.)
Total Geral	0,05	0,05	-0,08	-0,08	-0,02	-0,02	0,12	0,12
. Saúde	0,75	0,11	0,64	0,07	0,75	0,10	0,78	0,13
. Transporte	0,38	0,06	0,17	0,02	0,29	0,04	0,46	0,07
. Habitação	0,12	0,03	0,03	0,01	0,06	0,01	0,16	0,04
. D. Diversas	2,77	0,01	2,97	0,01	2,95	0,01	2,62	0,01
. Recreação	0,76	0,01	0,13	0,00	0,79	0,01	0,84	0,01
. Educação	0,02	0,00	0,03	0,00	0,03	0,00	0,02	0,00
. D. Pessoais	0,00	0,00	-0,01	0,00	-0,01	0,00	0,01	0,00
. Equipamentos	-0,03	0,00	0,10	0,00	-0,20	0,00	0,03	0,00
. Vestuário	-0,63	-0,01	-0,47	-0,01	-0,74	-0,01	-0,68	-0,01
. Alimentação	-0,50	-0,15	-0,48	-0,19	-0,48	-0,17	-0,50	-0,13

Fonte: DIEESE

O reajuste dos convênios médicos foi o que mais teve impacto no grupo **Saúde**; item que pesa proporcionalmente mais para as famílias de maior poder aquisitivo, do estrato 3: a taxa foi de 0,78% e a contribuição, de 0,13 p.p.. Para o estrato 2, a variação foi de 0,75% e o impacto, de 0,10 p.p.; para o estrato 1, de 0,64% e 0,07 p.p., respectivamente.

No grupo **Transporte**, as taxas e contribuições por estrato de renda tiveram o seguinte comportamento: para o estrato 1, a taxa foi de 0,17% e a contribuição, de 0,02 p.p.; para o 2, a variação foi de 0,29% e o impacto, de 0,04 p.p.; e para o 3, de 0,46% e 0,07 p.p., respectivamente. As maiores altas ocorreram para os itens do subgrupo transporte individual, que pesam mais na estrutura orçamentária das famílias de rendas mais altas.

Os aumentos na **Habitação** resultaram nas seguintes taxas e contribuições por estrato de renda respectivamente: estrato 1, 0,03% e 0,01 p.p.; estrato 2, 0,06% e 0,01 p.p.; e estrato 3, 0,16% e 0,04 p.p..

GRÁFICO 2
Índice do Custo de Vida (ICV-DIEESE)
Contribuições para o índice geral e por estrato de renda
Município de São Paulo – Fevereiro de 2018

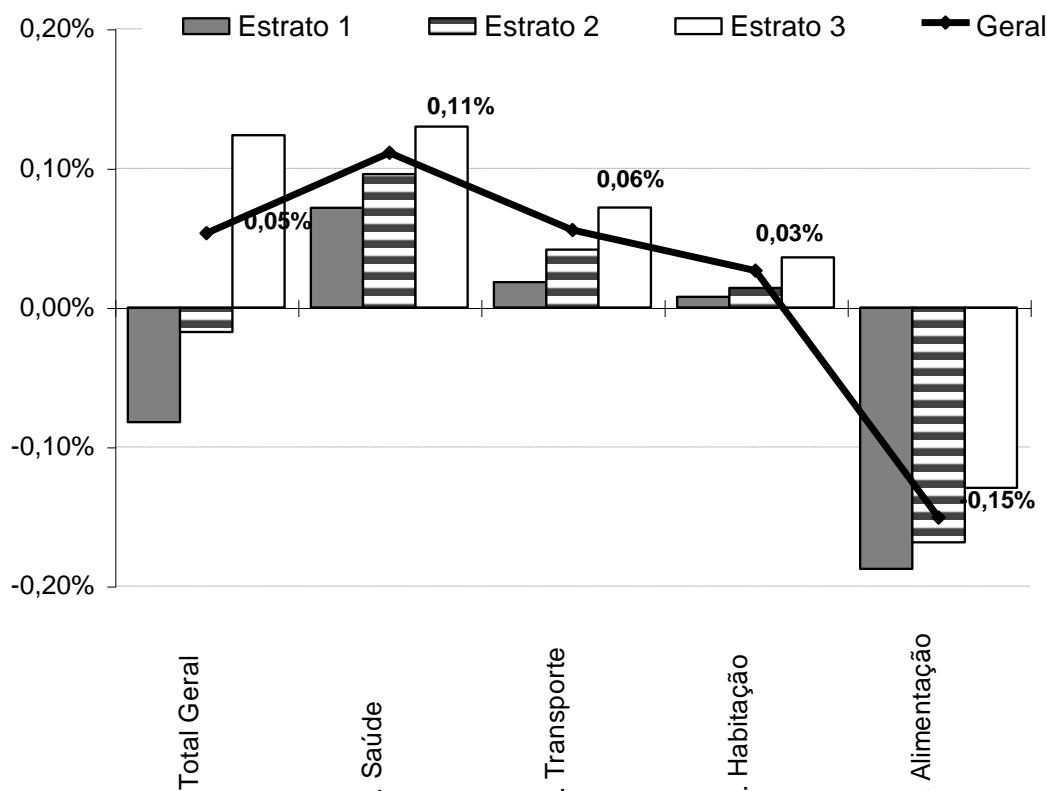

Fonte: DIEESE

Na **Alimentação**, os produtos *in natura* e semielaborados e os da indústria alimentícia registraram, em média, queda; e, as taxas foram negativas para todos os estratos de renda. Para o 1º estrato, a variação foi de -0,48% e a contribuição, de -0,19 p.p.; para o 2º estrato, de -0,48% e -0,17 p.p.; e, para o 3º, -0,50% e -0,13 p.p., respectivamente.

Inflação acumulada

Em 2018, o índice geral foi de **1,01%**. Para as famílias pertencentes ao estrato 1, a variação foi de 0,50%; para as do estrato 2, 0,79%; e para as do 3, 1,23%.

A variação acumulada do ICV-DIEESE foi de **2,55%** entre março de 2017 e fevereiro de 2018. As taxas foram mais altas para as famílias com poder aquisitivo maior: 1º estrato, 1,85%; 2º estrato, 2,01%; e, 3º estrato, 3,02% (Tabela 4).

Comportamento dos preços em 2018

Despesas Diversas (4,28%), Transporte (3,59%), Educação e Leitura (3,59%), Recreação (1,47%) e Saúde (1,26%) foram os grupos que registraram taxas acima do índice geral, **1,01%**. Variações menores foram observadas para: **Despesas Pessoais (0,21%), Equipamento Doméstico (0,20%), Habitação (-0,02%), Alimentação (-0,04%) e Vestuário (-1,56%)**.

No grupo **Despesas Diversas** foi observada taxa acumulada no ano de **4,28%**. Os gastos com comunicação não variaram e as despesas com animais domésticos subiram 5,05%.

A taxa acumulada do grupo **Transporte** foi de **3,59%**. O subgrupo transporte individual variou 3,42% e os itens com as maiores taxas foram: IPVA (6,50%), álcool (5,94%) e gasolina (5,12%). No subgrupo transporte coletivo foi observada taxa de 3,95%, devido aos reajustes do trem (5,26%), do ônibus municipal (5,26%), do ônibus intermunicipal (4,04%) e do metrô (2,84%).

A **Educação e Leitura** acumulou taxa de **3,59%**. A variação no subgrupo educação foi de 3,63% - cursos formais (4,40%), cursos diversos (1,44%), livros (0,32%) e artigos de papelaria (-0,28%); no subgrupo leitura foi verificado aumento de 2,72%.

Os subgrupos do grupo **Recreação (1,47%)** registraram as seguintes taxas: para os produtos, 0,39% e para os serviços, 2,32%.

Os produtos e serviços do grupo **Saúde** subiram, em média, **1,26%** em 2018. O subgrupo assistência médica (1,53%) apresentou as seguintes variações: 3,16% para as internações hospitalares; 2,05% para as consultas médicas; 1,41% para os seguros e convênios médicos; e, -0,19% para os exames laboratoriais. O subgrupo medicamentos e produtos farmacêuticos variou 0,04%.

Comportamento dos preços nos últimos 12 meses

Dentre os dez grupos do ICV, em cinco foram observadas variações acima do índice geral, de **2,55%**, entre março de 2017 e fevereiro de 2018. São eles: **Despesas Diversas (8,26%)**; **Transporte (6,94%)**; **Saúde (6,81%)**; **Habitação (4,89%)**; e, **Educação e Leitura (4,03%)**. As taxas dos demais grupos foram menores ou negativas: **Recreação (2,11%)**, **Despesas Pessoais (1,68%)**, **Alimentação (-2,37%)**, **Equipamento Doméstico (-5,25%)** e **Vestuário (-5,74%)**.

- **Despesas Diversas (8,26%)** – as despesas com animais domésticos aumentaram, em média, 8,40%; e com comunicação, 7,47%.
- **Transporte (6,94%)** – para o subgrupo transporte individual, a alta foi de 7,39%, devido principalmente ao aumento médio de 11,11% nos combustíveis; o subgrupo transporte coletivo subiu 5,95%: 15,27% para o metrô, 7,58% para o ônibus intermunicipal, e 5,26% tanto para o ônibus municipal quanto para os trens.
- **Saúde (6,81%)** – o subgrupo assistência médica acumulou variação de 7,54%: para os seguros e convênios médicos, 8,56%; para as internações hospitalares, 5,41%; para as consultas médicas, 3,43%; e, para os exames laboratoriais, 3,38%. A alta do subgrupo medicamentos e produtos farmacêuticos foi de 3,58%: os medicamentos subiram 3,74% e os produtos farmacêuticos diminuíram -5,01%.
- **Habitação (4,89%)** – os itens do subgrupo operação do domicílio (5,80%) registraram as seguintes taxas: serviços administrados, 7,99%; serviços domésticos, 4,13%; e, produtos de limpeza, -5,91%. A variação do subgrupo locação, impostos e condomínio foi de 4,30%: 6,45% para o condomínio; 5,69% para o IPTU; e, 0,82% para a locação de imóveis. No subgrupo conservação do domicílio (2,46%), as taxas foram de 3,68% e 0,85%, respectivamente para a mão de obra da construção civil e para o material de conservação do domicílio.
- **Educação e Leitura (4,03%)** – os reajustes médios do subgrupo educação foram de 4,07% e os do subgrupo leitura, de 3,28%.

TABELA 4
Índice do Custo de Vida (ICV-DIEESE)
Taxas acumuladas por grupo e subgrupo
Geral e por estrato de renda - Município de São Paulo

Grupos e subgrupos	Variação no Ano (jan/2018 a fev/2018) (%)				Variação Anual (mar/2017 a fev/2018) (%)			
	Geral	Estrato 1	Estrato 2	Estrato 3	Geral	Estrato 1	Estrato 2	Estrato 3
Total Geral	1,01	0,50	0,79	1,23	2,55	1,85	2,01	3,02
.Alimentação	-0,04	-0,17	-0,15	0,08	-2,37	-3,05	-3,08	-1,68
.In natura e semielaborados	-0,14	-0,26	-0,20	-0,01	-4,47	-4,19	-4,84	-4,46
.Indústria da alimentação	-0,37	-0,38	-0,34	-0,38	-3,84	-4,17	-3,82	-3,68
.Fora do domicílio	0,60	0,67	0,43	0,65	4,17	4,48	4,19	4,12
.Habitação	-0,02	-0,16	-0,09	0,05	4,89	6,94	5,38	4,22
.Locação, impostos e condomínio	0,15	0,12	0,13	0,16	4,30	3,67	3,73	4,63
.Operação do domicílio	-0,20	-0,32	-0,27	-0,11	5,80	8,91	6,70	4,56
.Conservação do domicílio	0,33	0,13	0,29	0,39	2,46	2,68	2,50	2,36
.Equipamento Doméstico	0,20	0,09	-0,01	0,30	-5,25	-5,45	-5,62	-5,13
.Eletrodomésticos	0,51	0,44	0,23	0,68	-2,94	-4,70	-3,31	-2,35
.Utensílios	0,04	-0,04	-0,09	0,04	-9,13	-8,85	-9,72	-9,26
.Móveis	0,17	-0,32	0,06	0,24	-6,66	-4,98	-7,29	-6,60
.Rouparia	-1,36	-0,55	-1,92	-1,25	-2,73	-1,82	-3,51	-2,94
.Transporte	3,59	3,73	3,91	3,44	6,94	6,78	7,26	6,82
.Individual	3,42	3,91	3,62	3,35	7,39	9,40	8,13	7,02
.Coletivo	3,95	3,65	4,29	3,84	5,95	5,70	6,16	6,00
.Vestuário	-1,56	-1,44	-1,66	-1,59	-5,74	-5,38	-5,04	-6,36
.Roupas	-1,33	-1,21	-1,36	-1,34	-7,54	-7,28	-6,28	-8,33
.Calçados	-1,26	-1,48	-1,28	-1,28	-3,09	-3,09	-3,26	-3,05
.Educação e Leitura	3,59	2,75	3,38	3,70	4,03	3,12	3,75	4,18
.Educação	3,63	2,82	3,43	3,75	4,07	3,19	3,79	4,23
.Leitura	2,72	0,90	2,55	2,76	3,28	1,46	3,07	3,34
.Saúde	1,26	0,97	1,12	1,36	6,81	6,29	6,91	6,90
.Assistência médica	1,53	1,44	1,46	1,56	7,54	7,67	7,98	7,43
.Medicamentos e produtos farmacêuticos	0,04	0,03	0,06	0,04	3,58	3,55	3,69	3,51
.Recreação	1,47	0,41	1,51	1,61	2,11	0,43	2,46	2,23
.Produtos	0,39	-0,53	0,13	0,61	-0,59	-2,09	-0,55	-0,33
.Serviços	2,32	1,44	2,54	2,37	4,29	3,28	4,81	4,24
.Despesas Pessoais	0,21	0,17	0,20	0,22	1,68	2,11	1,84	1,55
.Higiene e beleza	0,54	0,58	0,56	0,50	-3,54	-4,36	-3,89	-2,96
.Fumo e acessórios	-0,04	-0,06	-0,04	-0,03	6,08	6,08	6,09	6,09
.Despesas Diversas	4,28	4,61	4,57	4,05	8,26	8,13	8,12	8,33

Fonte: DIEESE

Índice do Custo de Vida no Município de São Paulo - ICV-DIEESE
Fevereiro de 2018
Índice Geral

GRUPOS E SUBGRUPOS	VARIAÇÃO	CONTRIBUIÇÃO	PONDERAÇÃO
TOTAL GERAL	0,0533%	0,0533%	100,0000%
. Alimentação	-0,4955%	-0,1509%	30,4444%
. . Produtos <i>in natura</i> e semielaborados	-0,8592%	-0,1142%	13,2969%
. . Indústria da alimentação	-0,4726%	-0,0476%	10,0771%
. . Alimentação fora do domicílio	0,1558%	0,0110%	7,0705%
. Habitação	0,1188%	0,0264%	22,2445%
. . Locação, impostos e condomínio	0,1969%	0,0116%	5,9060%
. . Operação do domicílio	0,0115%	0,0015%	12,8544%
. . Conservação do domicílio	0,3821%	0,0133%	3,4840%
. Equipamentos Domésticos	-0,0315%	-0,0006%	1,7582%
. . Eletrodomésticos e equipamentos	0,5007%	0,0040%	0,7917%
. . Utensílios domésticos	-0,0063%	0,0000%	0,3215%
. . Móveis	-0,7644%	-0,0041%	0,5347%
. . Rouparia	-0,3720%	-0,0004%	0,1103%
. Transporte	0,3811%	0,0556%	14,5860%
. . Individual	0,4933%	0,0495%	10,0295%
. . Coletivo	0,1342%	0,0061%	4,5565%
. Vestuário	-0,6310%	-0,0102%	1,6229%
. . Roupas	-0,7788%	-0,0062%	0,8008%
. . Calçados	-0,2622%	-0,0019%	0,7320%
. Educação e Leitura	0,0249%	0,0022%	8,7775%
. . Educação	0,0263%	0,0022%	8,3349%
. . Leitura	0,0000%	0,0000%	0,4426%
. Saúde	0,7499%	0,1110%	14,8016%
. . Assistência médica	0,9125%	0,1109%	12,1526%
. . Medicamentos e produtos farmacêuticos	0,0037%	0,0001%	2,6083%
. Recreação	0,7609%	0,0073%	0,9529%
. . Produtos	-0,4110%	-0,0017%	0,4192%
. . Serviços	1,6813%	0,0090%	0,5337%
. Despesas Pessoais	0,0026%	0,0001%	4,3625%
. . Higiene e beleza	0,0260%	0,0005%	1,8924%
. . Fumo e acessórios	-0,0154%	-0,0004%	2,4701%
. Despesas diversas	2,7658%	0,0124%	0,4496%
. . Animais	3,2553%	0,0124%	0,3820%
. . Comunicação	0,0000%	0,0000%	0,0676%

Fonte: DIEESE

* Valores de junho de 1996, quando foi introduzida a ponderação atual do ICV.

**Índice do Custo de Vida no Município de São Paulo – ICV-DIEESE
Fevereiro de 2018**

Estrato 1 - Famílias com renda inferior (renda média = R\$ 377,49*) (em%)

GRUPOS E SUBGRUPOS	VARIAÇÃO	CONTRIBUIÇÃO	PONDERAÇÃO
Total Geral	-0,0823%	-0,0823%	100,0000%
. Alimentação	-0,4805%	-0,1876%	39,0448%
. . Produtos <i>in natura</i> e semielaborados	-0,6576%	-0,1280%	19,4678%
. . Indústria da alimentação	-0,5332%	-0,0752%	14,1123%
. . Alimentação fora do domicílio	0,2863%	0,0156%	5,4646%
. Habitação	0,0316%	0,0077%	24,4481%
. . Locação, impostos e condomínio	0,1492%	0,0082%	5,5142%
. . Operação do domicílio	-0,0619%	-0,0099%	15,9494%
. . Conservação do domicílio	0,3139%	0,0094%	2,9845%
. Equipamento Doméstico	0,0973%	0,0016%	1,6556%
. . Eletrodomésticos e equipamentos	0,7055%	0,0056%	0,7941%
. . Utensílios domésticos	-0,2007%	-0,0007%	0,3338%
. . Móveis	-0,7554%	-0,0032%	0,4286%
. . Rouparia	-0,0851%	-0,0001%	0,0991%
. Transporte	0,1687%	0,0181%	10,7359%
. . Individual	0,3147%	0,0100%	3,1837%
. . Coletivo	0,1071%	0,0081%	7,5521%
. Vestuário	-0,4715%	-0,0082%	1,7339%
. . Roupas	-0,4373%	-0,0035%	0,7940%
. . Calçados	-0,3784%	-0,0033%	0,8789%
. Educação e leitura	0,0329%	0,0013%	3,9142%
. . Educação	0,0341%	0,0013%	3,7749%
. . Leitura	0,0000%	0,0000%	0,1394%
. Saúde	0,6361%	0,0716%	11,2568%
. . Assistência médica	0,9502%	0,0718%	7,5613%
. . Medicamentos e produtos farmacêuticos	-0,0065%	-0,0002%	3,6955%
. Recreação	0,1335%	0,0008%	0,5657%
. . Produtos	-0,7370%	-0,0022%	0,2960%
. . Serviços	1,0888%	0,0029%	0,2697%
. Despesas Pessoais	-0,0085%	-0,0005%	6,2099%
. . Higiene e beleza	0,0182%	0,0004%	2,2302%
. . Fumo e acessórios	-0,0235%	-0,0009%	3,9797%
. Despesas Diversas	2,9706%	0,0129%	0,4351%
. . Animais	3,2553%	0,0129%	0,3971%
. . Comunicação	0,0000%	0,0000%	0,0381%

Fonte: DIEESE

* Valores de junho de 1996, quando foi introduzida a ponderação atual do ICV.

**Índice do Custo de Vida no Município de São Paulo – ICV-DIEESE
Fevereiro de 2018**

Estrato 2 - Famílias com renda intermediária (renda média = R\$ 934,17*) (em%)

GRUPOS E SUBGRUPOS	VARIAÇÃO	CONTRIBUIÇÃO	PONDERAÇÃO
TOTAL GERAL	-0,0176%	-0,0176%	100,0000%
. Alimentação	-0,4793%	-0,1685%	35,1536%
. . Produtos <i>in natura</i> e semielaborados	-0,7405%	-0,1250%	16,8820%
. . Indústria da alimentação	-0,4183%	-0,0521%	12,4437%
. . Alimentação fora do domicílio	0,1469%	0,0086%	5,8280%
. Habitação	0,0628%	0,0142%	22,5481%
. . Locação, impostos e condomínio	0,1585%	0,0082%	5,1762%
. . Operação do domicílio	-0,0389%	-0,0054%	13,9008%
. . Conservação do domicílio	0,3274%	0,0114%	3,4710%
. Equipamentos Domésticos	-0,2023%	-0,0040%	1,9582%
. . Eletrodomésticos e equipamentos	0,2072%	0,0019%	0,9198%
. . Utensílios domésticos	-0,0519%	-0,0002%	0,3044%
. . Móveis	-0,8279%	-0,0051%	0,6102%
. . Rouparia	-0,5314%	-0,0007%	0,1239%
. Transporte	0,2902%	0,0415%	14,2918%
. . Individual	0,3962%	0,0319%	8,0401%
. . Coletivo	0,1539%	0,0096%	6,2517%
. Vestuário	-0,7388%	-0,0142%	1,9273%
. . Roupas	-1,0200%	-0,0089%	0,8729%
. . Calçados	-0,2811%	-0,0026%	0,9390%
. Educação e Leitura	0,0281%	0,0014%	5,0875%
. . Educação	0,0298%	0,0014%	4,7990%
. . Leitura	0,0000%	0,0000%	0,2885%
. Saúde	0,7505%	0,0958%	12,7594%
. . Assistência médica	0,9867%	0,0954%	9,6691%
. . Medicamentos e produtos farmacêuticos	0,0116%	0,0004%	3,0370%
. Recreação	0,7890%	0,0064%	0,8053%
. . Produtos	-0,6125%	-0,0021%	0,3464%
. . Serviços	1,8469%	0,0085%	0,4589%
. Despesas Pessoais	-0,0087%	-0,0004%	5,1183%
. . Higiene e beleza	0,0007%	0,0000%	2,0567%
. . Fumo e acessórios	-0,0150%	-0,0005%	3,0616%
. Despesas diversas	2,9489%	0,0103%	0,3504%
. . Animais	3,2553%	0,0103%	0,3175%
. . Comunicação	0,0000%	0,0000%	0,0330%

Fonte: DIEESE

* Valores de junho de 1996, quando foi introduzida a ponderação atual do ICV.

**Índice do Custo de Vida no Município de São Paulo - ICV-DIEESE
Fevereiro de 2018**

Estrato 3 - Famílias com renda superior (renda média = R\$ 2.792,90*) (em%)

GRUPOS E SUBGRUPOS	VARIAÇÃO	CONTRIBUIÇÃO	PONDERAÇÃO
Total Geral	0,1237%	0,1237%	100,0000%
. Alimentação	-0,4999%	-0,1294%	25,8929%
. . Produtos <i>in natura</i> e semielaborados	-1,0439%	-0,1023%	9,8034%
. . Indústria da alimentação	-0,4809%	-0,0387%	8,0473%
. . Alimentação fora do domicílio	0,1442%	0,0116%	8,0422%
. Habitação	0,1635%	0,0359%	21,9538%
. . Locação, impostos e condomínio	0,2206%	0,0139%	6,3222%
. . Operação do domicílio	0,0587%	0,0071%	12,0297%
. . Conservação do domicílio	0,4135%	0,0149%	3,6018%
. Equipamentos Domésticos	0,0338%	0,0006%	1,7179%
. . Eletrodomésticos e equipamentos	0,6624%	0,0049%	0,7445%
. . Utensílios domésticos	0,0225%	0,0001%	0,3374%
. . Móveis	-0,7358%	-0,0039%	0,5283%
. . Rouparia	-0,5006%	-0,0005%	0,1077%
. Transporte	0,4599%	0,0717%	15,5851%
. . Individual	0,5409%	0,0675%	12,4798%
. . Coletivo	0,1346%	0,0042%	3,1053%
. Vestuário	-0,6834%	-0,0097%	1,4220%
. . Roupas	-0,8449%	-0,0064%	0,7558%
. . Calçados	-0,2389%	-0,0014%	0,5823%
. Educação e Leitura	0,0246%	0,0028%	11,4749%
. . Educação	0,0259%	0,0028%	10,8921%
. . Leitura	0,0000%	0,0000%	0,5829%
. Saúde	0,7757%	0,1298%	16,7327%
. . Assistência médica	0,8902%	0,1297%	14,5735%
. . Medicamentos e produtos farmacêuticos	0,0028%	0,0001%	2,1142%
. Recreação	0,8370%	0,0094%	1,1178%
. . Produtos	-0,2988%	-0,0014%	0,4851%
. . Serviços	1,7080%	0,0108%	0,6326%
. Despesas Pessoais	0,0093%	0,0003%	3,6311%
. . Higiene e beleza	0,0322%	0,0006%	1,7384%
. . Fumo e acessórios	-0,0116%	-0,0002%	1,8927%
. Despesas Diversas	2,6180%	0,0124%	0,4719%
. . Animais	3,2553%	0,0124%	0,3795%
. . Comunicação	0,0000%	0,0000%	0,0924%

Fonte: DIEESE

* Valores de junho de 1996, quando foi introduzida a ponderação atual do ICV

**Variações acumuladas dos itens componentes do ICV-DIEESE
Índice Geral**

Grupos e subgrupos	Mensal	Trimestral	Semestral	No Ano	Anual
	fev/2018	dez/2017 a fev/2018	set/2017 a fev/2018	jan/2018 a fev/2018	mar/2017 a fev/2018
Total Geral	0,0533%	1,2863%	2,5445%	1,0083%	2,5528%
.Alimentação	-0,4955%	-0,0926%	-0,6173%	-0,0440%	-2,3685%
.In natura e semielaborados	-0,8592%	-0,3423%	-0,3205%	-0,1390%	-4,4736%
.Indústria da alimentação	-0,4726%	-0,4963%	-2,1485%	-0,3685%	-3,8429%
.Fora do domicílio	0,1558%	0,9583%	1,0614%	0,5980%	4,1720%
.Habitação	0,1188%	0,1421%	3,0379%	-0,0224%	4,8890%
.Locação, impostos e condomínio	0,1969%	0,5647%	2,9105%	0,1498%	4,2965%
.Operação do domicílio	0,0115%	-0,0988%	3,6906%	-0,1959%	5,7985%
.Conservação	0,3821%	0,3181%	0,7625%	0,3273%	2,4557%
.Equipamento Doméstico	-0,0315%	-0,1049%	-2,4061%	0,2017%	-5,2504%
.Eletrodomésticos	0,5007%	0,3331%	-1,3955%	0,5119%	-2,9442%
.Utensílios	-0,0063%	0,2134%	-3,4157%	0,0356%	-9,1288%
.Móveis	-0,7644%	-0,5118%	-3,2754%	0,1673%	-6,6560%
.Rouparia	-0,3720%	-2,1768%	-2,4223%	-1,3607%	-2,7336%
.Transporte	0,3811%	5,4685%	8,6917%	3,5876%	6,9364%
.Individual	0,4933%	6,1702%	10,9829%	3,4240%	7,3870%
.Coletivo	0,1342%	3,9508%	3,9508%	3,9508%	5,9545%
.Vestuário	-0,6310%	-1,2189%	-3,4244%	-1,5610%	-5,7427%
.Roupas	-0,7788%	-1,2056%	-4,5725%	-1,3278%	-7,5361%
.Calçados	-0,2622%	-0,7010%	-0,9994%	-1,2644%	-3,0894%
.Educação e Leitura	0,0249%	3,5489%	3,7160%	3,5864%	4,0259%
.Educação	0,0263%	3,5933%	3,7097%	3,6327%	4,0662%
.Leitura	0,0000%	2,7228%	3,8395%	2,7228%	3,2781%
.Saúde	0,7499%	1,2872%	3,6257%	1,2627%	6,8077%
.Assistência médica	0,9125%	1,5655%	4,4142%	1,5293%	7,5420%
.Medicamentos e produtos farmacêuticos	0,0037%	0,0115%	0,1098%	0,0401%	3,5799%
.Recreação	0,7609%	1,4814%	1,5002%	1,4712%	2,1107%
.Produtos	-0,4110%	0,3481%	-0,3663%	0,3891%	-0,5909%
.Serviços	1,6813%	2,3708%	2,9844%	2,3196%	4,2911%
.Despesas Pessoais	0,0026%	0,1157%	1,4404%	0,2139%	1,6804%
.Higiene e beleza	0,0260%	0,3178%	-1,6922%	0,5435%	-3,5397%
.Fumo e acessórios	-0,0154%	-0,0387%	3,9823%	-0,0373%	6,0843%
.Despesas Diversas	2,7658%	4,5872%	5,1962%	4,2835%	8,2596%
.Animais	3,2553%	5,4161%	6,1417%	5,0549%	8,3971%
.Comunicação	0,0000%	0,0000%	0,0000%	0,0000%	7,4655%

Fonte: DIEESE

Variações acumuladas dos itens componentes do ICV-DIEESE
Estrato 1

Grupos e subgrupos	Mensal	Trimestral	Semestral	No Ano	Anual
	fev/2018	dez/2017 a fev/2018	set/2017 a fev/2018	jan/2018 a fev/2018	mar/2017 a fev/2018
Total Geral	-0,0823%	0,5889%	1,6747%	0,5045%	1,8540%
.Alimentação	-0,4805%	-0,2242%	-1,2459%	-0,1731%	-3,0529%
.In natura e semielaborados	-0,6576%	-0,4154%	-1,1151%	-0,2590%	-4,1899%
.Indústria da alimentação	-0,5332%	-0,4412%	-2,3762%	-0,3817%	-4,1679%
.Fora do domicílio	0,2863%	1,0241%	1,2808%	0,6727%	4,4839%
.Habitação	0,0316%	-0,1307%	4,3091%	-0,1647%	6,9365%
.Locação, impostos e condomínio	0,1492%	0,4836%	2,5227%	0,1218%	3,6674%
.Operação do domicílio	-0,0619%	-0,3911%	5,6806%	-0,3178%	8,9092%
.Conservação	0,3139%	0,1339%	0,3446%	0,1263%	2,6768%
.Equipamento Doméstico	0,0973%	-0,2730%	-2,3967%	0,0882%	-5,4529%
.Eletrodomésticos	0,7055%	-0,1486%	-2,4414%	0,4423%	-4,6979%
.Utensílios	-0,2007%	0,1759%	-2,2443%	-0,0435%	-8,8465%
.Móveis	-0,7554%	-0,4890%	-2,6349%	-0,3201%	-4,9773%
.Rouparia	-0,0851%	-1,8242%	-1,5652%	-0,5522%	-1,8152%
.Transporte	0,1687%	4,6985%	6,2509%	3,7268%	6,7779%
.Individual	0,3147%	7,2725%	12,9882%	3,9139%	9,3965%
.Coletivo	0,1071%	3,6479%	3,6479%	3,6479%	5,7048%
.Vestuário	-0,4715%	-1,0847%	-2,5647%	-1,4398%	-5,3782%
.Roupas	-0,4373%	-1,2145%	-3,5640%	-1,2053%	-7,2827%
.Calçados	-0,3784%	-0,8126%	-1,1718%	-1,4771%	-3,0851%
.Educação e Leitura	0,0329%	2,6527%	2,8003%	2,7484%	3,1243%
.Educação	0,0341%	2,7187%	2,8299%	2,8180%	3,1861%
.Leitura	0,0000%	0,8952%	2,0028%	0,8952%	1,4601%
.Saúde	0,6361%	1,0249%	3,0076%	0,9743%	6,2921%
.Assistência médica	0,9502%	1,5254%	4,4872%	1,4394%	7,6703%
.Medicamentos e produtos farmacêuticos	-0,0065%	0,0066%	0,0805%	0,0272%	3,5546%
.Recreação	0,1335%	0,4178%	0,2200%	0,4061%	0,4269%
.Produtos	-0,7370%	-0,6802%	-1,3150%	-0,5324%	-2,0912%
.Serviços	1,0888%	1,6286%	1,9245%	1,4374%	3,2777%
.Despesas Pessoais	-0,0085%	0,0914%	1,7489%	0,1713%	2,1109%
.Higiene e beleza	0,0182%	0,3608%	-2,0060%	0,5805%	-4,3577%
.Fumo e acessórios	-0,0235%	-0,0590%	3,9492%	-0,0567%	6,0750%
.Despesas Diversas	2,9706%	4,9333%	5,5907%	4,6058%	8,1318%
.Animais	3,2553%	5,4161%	6,1417%	5,0549%	8,3971%
.Comunicação	0,0000%	0,0000%	0,0000%	0,0000%	5,3455%

Fonte: DIEESE

Variações acumuladas dos itens componentes do ICV-DIEESE
Estrato 2

Grupos e subgrupos	Mensal	Trimestral	Semestral	No Ano	Anual
	fev/2018	dez/2017 a fev/2018	set/2017 a fev/2018	jan/2018 a fev/2018	mar/2017 a fev/2018
Total Geral	-0,0176%	1,0195%	2,2025%	0,7875%	2,0096%
.Alimentação	-0,4793%	-0,1942%	-0,8465%	-0,1475%	-3,0782%
.In natura e semielaborados	-0,7405%	-0,3271%	-0,6353%	-0,2035%	-4,8432%
.Indústria da alimentação	-0,4183%	-0,4555%	-2,0711%	-0,3433%	-3,8214%
.Fora do domicílio	0,1469%	0,7527%	1,2224%	0,4329%	4,1879%
.Habitação	0,0628%	-0,0310%	3,2885%	-0,0944%	5,3828%
.Locação, impostos e condomínio	0,1585%	0,4645%	2,4405%	0,1323%	3,7347%
.Operação do domicílio	-0,0389%	-0,2861%	4,2846%	-0,2733%	6,6997%
.Conservação	0,3274%	0,2568%	0,4743%	0,2860%	2,4953%
.Equipamento Doméstico	-0,2023%	-0,1666%	-2,7903%	-0,0121%	-5,6233%
.Eletrodomésticos	0,2072%	0,3166%	-1,8294%	0,2311%	-3,3112%
.Utensílios	-0,0519%	0,4005%	-4,0005%	-0,0929%	-9,7177%
.Móveis	-0,8279%	-0,7575%	-3,6029%	0,0553%	-7,2920%
.Rouparia	-0,5314%	-2,1941%	-2,8434%	-1,9210%	-3,5070%
.Transporte	0,2902%	5,6382%	8,5124%	3,9110%	7,2583%
.Individual	0,3962%	6,7083%	12,0313%	3,6189%	8,1263%
.Coletivo	0,1539%	4,2902%	4,2902%	4,2902%	6,1601%
.Vestuário	-0,7388%	-1,2124%	-3,0541%	-1,6596%	-5,0366%
.Roupas	-1,0200%	-1,0234%	-3,7397%	-1,3595%	-6,2815%
.Calçados	-0,2811%	-0,7293%	-1,0461%	-1,2825%	-3,2617%
.Educação e Leitura	0,0281%	3,3121%	3,4629%	3,3764%	3,7528%
.Educação	0,0298%	3,3583%	3,4549%	3,4265%	3,7943%
.Leitura	0,0000%	2,5506%	3,5950%	2,5506%	3,0702%
.Saúde	0,7505%	1,1527%	3,4847%	1,1240%	6,9057%
.Assistência médica	0,9867%	1,5146%	4,5933%	1,4648%	7,9838%
.Medicamentos e produtos farmacêuticos	0,0116%	0,0187%	0,1135%	0,0553%	3,6891%
.Recreação	0,7890%	1,5721%	1,6126%	1,5059%	2,4649%
.Produtos	-0,6125%	0,1824%	-0,5697%	0,1348%	-0,5532%
.Serviços	1,8469%	2,6209%	3,2826%	2,5403%	4,8080%
.Despesas Pessoais	-0,0087%	0,1305%	1,5805%	0,2007%	1,8359%
.Higiene e beleza	0,0007%	0,3818%	-1,7944%	0,5554%	-3,8890%
.Fumo e acessórios	-0,0150%	-0,0376%	3,9836%	-0,0362%	6,0852%
.Despesas Diversas	2,9489%	4,8967%	5,5490%	4,5717%	8,1240%
.Animais	3,2553%	5,4161%	6,1417%	5,0549%	8,3971%
.Comunicação	0,0000%	0,0000%	0,0000%	0,0000%	5,4837%

Fonte: DIEESE

Variações acumuladas dos itens componentes do ICV-DIEESE
Estrato 3

Grupos e subgrupos	Mensal	Trimestral	Semestral	No Ano	Anual
	fev/2018	dez/2017 a fev/2018	set/2017 a fev/2018	jan/2018 a fev/2018	mar/2017 a fev/2018
Total Geral	0,1237%	1,5806%	2,9575%	1,2292%	3,0224%
.Alimentação	-0,4999%	0,0587%	-0,2245%	0,0784%	-1,6814%
.In natura e semielaborados	-1,0439%	-0,2365%	0,3688%	-0,0133%	-4,4562%
.Indústria da alimentação	-0,4809%	-0,5488%	-2,0851%	-0,3795%	-3,6826%
.Fora do domicílio	0,1442%	1,0326%	0,9641%	0,6496%	4,1169%
.Habitação	0,1635%	0,2889%	2,7064%	0,0488%	4,2247%
.Locação, impostos e condomínio	0,2206%	0,6172%	3,1587%	0,1619%	4,6284%
.Operação do domicílio	0,0587%	0,0885%	2,9665%	-0,1119%	4,5576%
.Conservação	0,4135%	0,3841%	0,9972%	0,3879%	2,3583%
.Equipamento Doméstico	0,0338%	-0,1089%	-2,2574%	0,2956%	-5,1280%
.Eletrodomésticos	0,6624%	0,3474%	-0,8798%	0,6788%	-2,3539%
.Utensílios	0,0225%	0,1168%	-3,7889%	0,0377%	-9,2639%
.Móveis	-0,7358%	-0,4529%	-3,1221%	0,2364%	-6,6031%
.Rouparia	-0,5006%	-2,2583%	-2,5750%	-1,2469%	-2,9357%
.Transporte	0,4599%	5,5360%	9,1785%	3,4435%	6,8193%
.Individual	0,5409%	5,9648%	10,5873%	3,3456%	7,0247%
.Coletivo	0,1346%	3,8408%	3,8408%	3,8408%	5,9984%
.Vestuário	-0,6834%	-1,2748%	-4,0273%	-1,5917%	-6,3573%
.Roupas	-0,8449%	-1,2321%	-5,3564%	-1,3406%	-8,3272%
.Calçados	-0,2389%	-0,7202%	-1,0158%	-1,2806%	-3,0467%
.Educação e Leitura	0,0246%	3,6765%	3,8587%	3,7034%	4,1814%
.Educação	0,0259%	3,7258%	3,8551%	3,7542%	4,2267%
.Leitura	0,0000%	2,7645%	3,9270%	2,7645%	3,3425%
.Saúde	0,7757%	1,3807%	3,8027%	1,3626%	6,9000%
.Assistência médica	0,8902%	1,5837%	4,3634%	1,5587%	7,4257%
.Medicamentos e produtos farmacêuticos	0,0028%	0,0104%	0,1180%	0,0385%	3,5122%
.Recreação	0,8370%	1,5871%	1,6417%	1,6069%	2,2268%
.Produtos	-0,2988%	0,5430%	-0,1513%	0,6083%	-0,3303%
.Serviços	1,7080%	2,3863%	3,0325%	2,3707%	4,2368%
.Despesas Pessoais	0,0093%	0,1074%	1,3157%	0,2239%	1,5528%
.Higiene e beleza	0,0322%	0,2565%	-1,4487%	0,5000%	-2,9590%
.Fumo e acessórios	-0,0116%	-0,0292%	3,9985%	-0,0282%	6,0887%
.Despesas Diversas	2,6180%	4,3380%	4,9126%	4,0515%	8,3264%
.Animais	3,2553%	5,4161%	6,1417%	5,0549%	8,3971%
.Comunicação	0,0000%	0,0000%	0,0000%	0,0000%	8,0280%

Fonte: DIEESE