

São Paulo, 07 de dezembro de 2017

NOTA À IMPRENSA

## Custo de Vida sobe em São Paulo

O Índice do Custo de Vida do município de São Paulo variou 0,15%, entre outubro e novembro, segundo cálculo do DIEESE (Departamento Intersindical de Estatística e Estudos Socioeconômicos). No ano, a variação acumulada foi de 2,16%; e de dezembro de 2016 a novembro de 2017, foi de 2,29%.

Em novembro, as taxas por estrato de renda<sup>1</sup> foram de -0,03% para o mais baixo ou estrato 1; de 0,08%, para o estrato 2 e, de 0,27%, para o estrato 3. Entre janeiro e novembro de 2017, as variações foram: estrato 1, 1,57%; estrato 2, 1,70%; e, estrato 3, 2,57%. E em 12 meses, o 1º estrato, variou 1,42%; o 2º estrato, 1,75%; e, o 3º estrato, 2,82%.

Os grupos **Saúde (1,34%)**, **Transporte (1,04%)**, **Recreação (0,51%)**, **Educação e Leitura (0,05%)** e **Despesas Diversas (0,03%)** registraram taxas positivas. Os recuos ocorreram nos grupos **Vestuário (-1,23%)**, **Equipamento Doméstico (-1,04%)**, **Habitação (-0,30%)**, **Alimentação (-0,29%)** e **Despesas Pessoais (-0,04%)**.

A contribuição conjunta dos grupos **Saúde (1,34%)**, **Transporte (1,04%)**, **Habitação (-0,30%)** e **Alimentação (-0,29%)** foi de 0,19 ponto percentual (p.p.) para a taxa geral (Tabela 1 e Gráfico 1).

Nos subgrupos da **Saúde (1,34%)** foram verificadas as seguintes taxas: -0,02% para os medicamentos e produtos farmacêuticos e 1,65% para a assistência médica, composta por seguros e convênios médicos (2,01%), diárias hospitalares (0,28%), consultas médicas (0,14%) e exames laboratoriais (0,00%).

A taxa do grupo **Transporte** foi **1,04%**. Não houve reajuste para o subgrupo transporte coletivo. Os itens do subgrupo transporte individual (1,53%) que apresentaram os maiores aumentos foram os combustíveis: álcool (4,35%), gasolina (1,58%) e diesel (1,35%).

Os subgrupos do grupo **Habitação (-0,30%)** registraram as seguintes variações: operação do domicílio (-0,88%); conservação do domicílio (0,22%); e, locação, impostos e condomínio (0,67%).

---

<sup>1</sup> O estrato 1 corresponde à estrutura de gastos de 1/3 das famílias mais pobres (renda média = R\$ 377,49); o estrato 2 contempla os gastos das famílias com nível intermediário de rendimento (renda média = R\$ 934,17) e o 3º estrato reúne aquelas de maior poder aquisitivo (renda média = R\$ 2.792,90). Todas as rendas médias são referentes a valores de 1996.

Nos subgrupos da **Alimentação (-0,29%)** – produtos *in natura* e semielaborados e indústria alimentícia – foram observadas quedas de -0,26% e -0,54%, respectivamente. O subgrupo alimentação fora do domicílio não variou: as refeições principais apresentaram queda de -0,22% e os lanches matinais e vespertinos tiveram aumento de 0,28%.

A desagregação dos itens que compõem o subgrupo produtos *in natura* e semielaborados (-0,26%), incluídos nos gastos com **Alimentação (-0,29%)**, revelou o seguinte comportamento:

- Raízes e tubérculos (5,61%) – as altas mais expressivas ocorreram para a batata (9,66%) e a cebola (5,40%); mereceu destaque a queda de -6,29% da beterraba.
- Frutas (2,16%) – abacate (11,82%), maracujá (10,62%), laranja (4,44%) e maçã (4,40%) registraram as maiores elevações; mamão (-4,03%), melão (-4,46%) e limão (-9,41%), os recuos mais significativos.
- Hortaliças (1,20%) – a maioria das hortaliças apresentou aumento nos preços médios, em especial, o brócolis (6,22%) e o cheiro verde (5,07%); a exceção se deu para a alface (-0,51%) e a couve (-1,00%).
- Carnes (-0,74%) – tanto a carne bovina (-0,75%) quanto a suína (-0,14%) tiveram os preços médios diminuídos.
- Aves e ovos (-0,86%) – houve queda nos preços das aves (-0,41%) e dos ovos (-2,79%).
- Grãos (-0,87%) – no arroz (-0,71%), no feijão carioca (-1,29%) e nos outros grãos (-1,39%) foram observados decréscimos de preço de outubro para novembro.
- Leite *in natura* (-1,35%) – todos os tipos de leite registraram recuo nos preços médios: tipo A, -1,15%; tipo B, -1,74%; e tipo C, -1,17%.
- Legumes (-7,38%) – pimentão (-13,51%), pepino (-9,15%), chuchu (-8,44%) e tomate (-7,13%) apresentaram as quedas mais expressivas.

Entre outubro e novembro, as taxas do subgrupo indústria da alimentação diminuíram, em média, -0,54%. As variações positivas e negativas mais significativas foram: óleo de cozinha (2,31%), refrigerante (1,96%), cerveja (0,91%), doce (-0,82%), café em pó (-1,64%), massas (-1,76%), frios (-1,99%), açúcar (-3,35%), leite em pó (-4,01%) e muçarela (-9,25%).

**TABELA 1**  
**Taxas, contribuições e porcentagens por grupos e subgrupos**  
**Município de São Paulo – novembro de 2017**

Grupos e subgrupos	Variação (%)	Contribuição (p.p.)	Ponderação (%)
<b>Total Geral</b>	<b>0,15</b>	<b>0,15</b>	<b>100,00</b>
<b>. Alimentação</b>	<b>-0,29</b>	<b>-0,09</b>	<b>30,83</b>
.. <i>In natura</i> e semielaborados	-0,26	-0,04	13,45
.. Indústria da alimentação	-0,54	-0,05	10,27
.. Fora do domicílio	0,00	0,00	7,11
<b>. Habitação</b>	<b>-0,30</b>	<b>-0,07</b>	<b>22,62</b>
.. Locação, impostos e condomínio	0,67	0,04	5,93
.. Operação do domicílio	-0,88	-0,12	13,16
.. Conservação do domicílio	0,22	0,01	3,53
<b>. Equipamento Doméstico</b>	<b>-1,04</b>	<b>-0,02</b>	<b>1,80</b>
.. Eletrodomésticos	-1,49	-0,01	0,82
.. Utensílios	-1,12	0,00	0,33
.. Móveis	-0,76	0,00	0,54
.. Rouparia	1,08	0,00	0,11
<b>. Transporte</b>	<b>1,04</b>	<b>0,15</b>	<b>13,93</b>
.. Individual	1,53	0,15	9,48
.. Coletivo	0,00	0,00	4,45
<b>. Vestuário</b>	<b>-1,23</b>	<b>-0,02</b>	<b>1,68</b>
.. Roupas	-1,92	-0,02	0,83
.. Calçados	-0,53	0,00	0,75
<b>. Educação e Leitura</b>	<b>0,05</b>	<b>0,00</b>	<b>8,59</b>
.. Educação	-0,01	0,00	8,16
.. Leitura	1,09	0,00	0,43
<b>. Saúde</b>	<b>1,34</b>	<b>0,20</b>	<b>14,73</b>
.. Assistência médica	1,65	0,20	12,04
.. Medicamentos e produtos farmacêuticos	-0,02	0,00	2,64
<b>. Recreação</b>	<b>0,51</b>	<b>0,00</b>	<b>0,95</b>
.. Produtos	0,37	0,00	0,42
.. Serviços	0,62	0,00	0,53
<b>. Despesas Pessoais</b>	<b>-0,04</b>	<b>0,00</b>	<b>4,42</b>
.. Higiene e beleza	-0,09	0,00	1,91
.. Fumo e acessórios	0,00	0,00	2,50
<b>. Despesas Diversas</b>	<b>0,03</b>	<b>0,00</b>	<b>0,45</b>

Fonte: DIEESE

**GRÁFICO 1**  
**Índice do Custo de Vida (ICV-DIEESE)**  
**Taxas dos grupos**  
**Município de São Paulo – novembro de 2017**

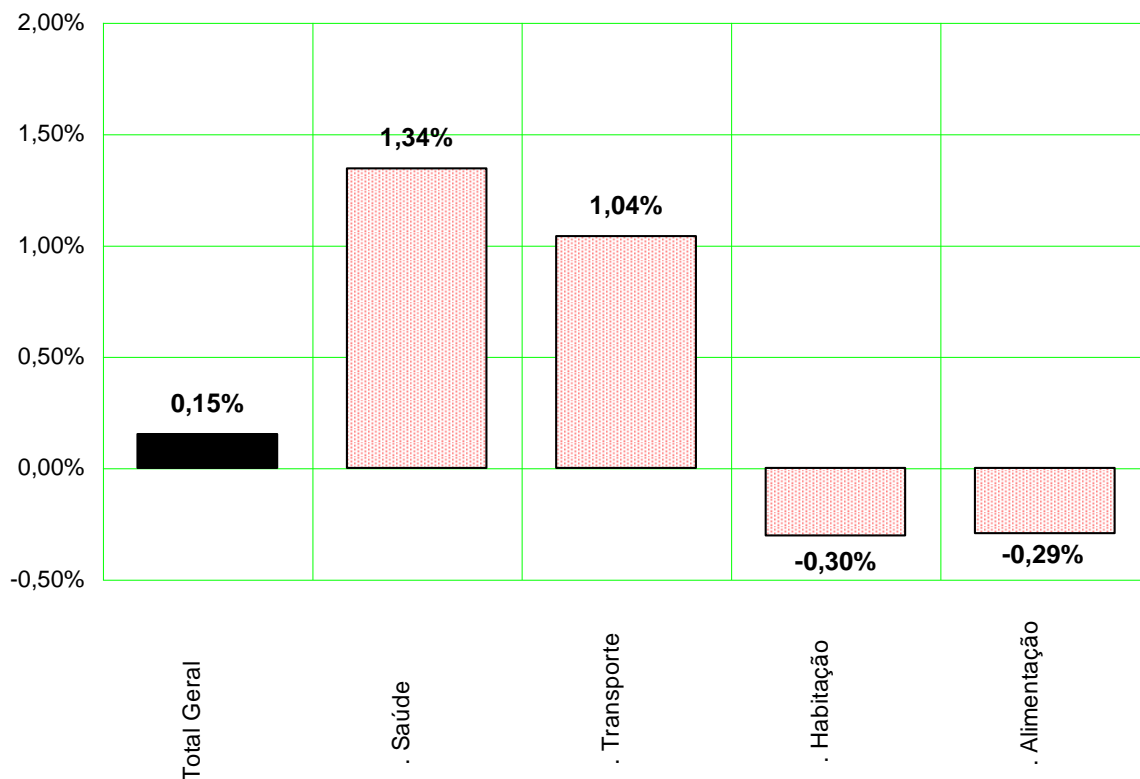

Fonte: DIEESE

## Índices por estrato de renda

As taxas por estrato de renda foram: para as famílias do estrato 1, de -0,03%; para as do estrato 2, de 0,08%; e, para as do estrato 3, de 0,27%.

Em relação ao mês de outubro, as taxas caíram -1,24 p.p. para o 1º estrato; -0,91 p.p. para o 2º estrato; e, -0,48 p.p. para o 3º.

**TABELA 2**  
**Índice do Custo de Vida (ICV-DIEESE)**  
**Taxa geral e por estrato de renda**

Índices	Outubro/2017 (%)	Novembro/2017 (%)	Diferença (p.p.)
<b>Geral</b>	0,88	0,15	-0,73
<b>Estrato 1</b>	1,21	-0,03	-1,24
<b>Estrato 2</b>	0,99	0,08	-0,91
<b>Estrato 3</b>	0,75	0,27	-0,48

Fonte: DIEESE

## Resultados da inflação nas taxas por estrato

As taxas de inflação por estrato de renda resultam da forma como as famílias distribuem os gastos, que variam segundo o poder aquisitivo e o comportamento dos preços de bens e serviços (Tabela 3 e Gráfico 2).

**TABELA 3**  
**Índice do Custo de Vida (ICV-DIEESE)**  
**Taxas e contribuições: geral e por estrato de renda**  
**Município de São Paulo – novembro de 2017**

Grupos	Geral		Estrato 1		Estrato 2		Estrato 3	
	Taxa (%)	Contribuição (p.p.)	Taxa (%)	Contribuição (p.p.)	Taxa (%)	Contribuição (p.p.)	Taxa (%)	Contribuição (p.p.)
<b>Total Geral</b>	0,15	0,15	-0,03	-0,03	0,08	0,08	0,27	0,27
. Saúde	1,34	0,20	1,14	0,13	1,35	0,17	1,39	0,23
. Transporte	1,04	0,15	0,49	0,05	0,91	0,12	1,19	0,18
. Recreação	0,51	0,00	0,55	0,00	0,56	0,00	0,49	0,01
. Educação	0,05	0,00	0,03	0,00	0,05	0,00	0,05	0,01
. D. Diversas	0,03	0,00	0,03	0,00	0,03	0,00	0,03	0,00
. D. Pessoais	-0,04	0,00	-0,06	0,00	-0,05	0,00	-0,01	0,00
. Equipamentos	-1,04	-0,02	-0,90	-0,02	-1,24	-0,02	-0,96	-0,02
. Vestuário	-1,23	-0,02	-0,91	-0,02	-0,81	-0,02	-1,58	-0,02
. Habitação	-0,30	-0,07	-0,04	-0,01	-0,26	-0,06	-0,25	-0,05
. Alimentação	-0,29	-0,09	-0,42	-0,17	-0,33	-0,12	-0,21	-0,06

Fonte: DIEESE

Os aumentos ocorridos para os seguros e convênios médicos foram os responsáveis pela taxa do grupo **Saúde**, cujo maior impacto se deu para as famílias de maior poder aquisitivo, do estrato 3: a variação foi de 1,39% e a contribuição de 0,23 p.p.. Para o estrato 2, a taxa foi de 1,35% e o impacto, de 0,17 p.p.; e para o 1, de 1,14% e 0,13 p.p., respectivamente.

De outubro para novembro, a alta do grupo **Transporte** ocorreu devido aos reajustes dos combustíveis, o que pesou proporcionalmente mais para as famílias do estrato 3, cuja taxa foi de 1,19% e a contribuição, de 0,18 p.p.. Para o estrato 2, a variação foi de 0,91% e o impacto, de 0,12 p.p.; e para o 1, de 0,49% e 0,05 p.p., respectivamente.

O grupo **Habitação** apresentou as seguintes taxas e contribuições, segundo os estratos de renda: para o 1º estrato, -0,04% e -0,01 p.p.; para o 2º estrato, -0,26% e -0,06 p.p.; e, para o 3º estrato, -0,25% e -0,05 p.p..

Os preços médios dos subgrupos produtos *in natura* e semielaborados e indústria da alimentação, que fazem parte do grupo **Alimentação**, registraram queda, o que beneficiou as famílias de menores rendas. Para o estrato 1, a variação foi de -0,42% e a contribuição, de -0,17 p.p.; para o estrato 2, de -0,33% e -0,12 p.p.; e, para o 3, -0,21% e -0,06 p.p., respectivamente.

**GRÁFICO 2**  
**Índice do Custo de Vida (ICV-DIEESE)**  
**Contribuições para o índice geral e por estrato de renda**  
**Município de São Paulo – novembro de 2017**

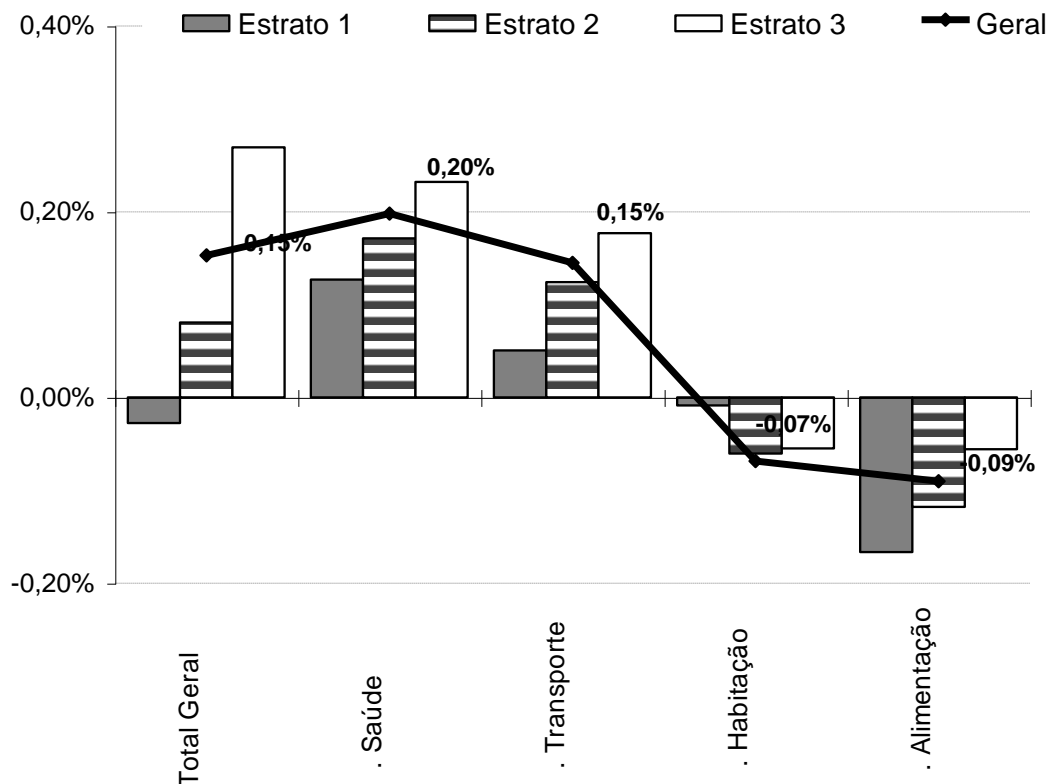

Fonte: DIEESE

## Inflação acumulada

O ICV-DIEESE acumulou variação de **2,29%** entre dezembro de 2016 e novembro de 2017. As taxas foram mais altas para as famílias com poder aquisitivo maior: 1º estrato, 1,42%; 2º estrato, 1,75%; e, 3º estrato, 2,82%.

Em 2017, o índice geral foi de **2,16%**. Para as famílias pertencentes aos estratos 1 e 2, as variações foram menores, de 1,57% e 1,70%, respectivamente; para as do estrato 3, 2,57% (Tabela 4).

### **Comportamento dos preços em 2017**

Dentre os dez grupos do ICV, quatro registraram taxas superiores ao índice geral, de **2,16%**; são eles: **Despesas Diversas (7,47%)**, **Educação e Leitura (7,20%)**, **Saúde (6,00%)** e **Habitação (5,59%)**. Variações menores ou negativas foram verificadas para: **Despesas Pessoais (1,99%)**, **Transporte (1,51%)**, **Recreação (1,46%)**, **Alimentação (-2,10%)**, **Equipamento Doméstico (-4,83%)** e **Vestuário (-5,79%)**.

A variação acumulada do grupo **Despesas Diversas**, no ano, foi de **7,47%**. O aumento tanto dos gastos com comunicação quanto com os animais domésticos foi de 7,47%.

No grupo **Educação e Leitura**, de janeiro a novembro, foi verificada taxa de **7,20%**. O subgrupo educação variou 7,43% - cursos formais (8,47%), livros (7,06%), cursos diversos (2,97%) e artigos de papelaria (2,45%); no subgrupo leitura, a alta observada foi de 3,08%.

O grupo **Saúde** acumulou variação de **6,00%**. As taxas do subgrupo assistência médica (6,51%) foram: 7,72% para os seguros e convênios médicos; 2,94% para os exames laboratoriais; 2,88% para as internações hospitalares; e, 1,64% para as consultas médicas. No subgrupo medicamentos e produtos farmacêuticos (3,77%), enquanto os preços médios dos medicamentos aumentaram 3,96%, os dos produtos farmacêuticos caíram -6,23%.

Em 2017, a variação acumulada do grupo **Habitação** foi de **5,59%**. No subgrupo operação do domicílio (7,31%), os reajustes foram os seguintes: para os serviços administrados, 11,06%; para os produtos de limpeza, 4,61%; e, para os serviços domésticos, 3,05%. As taxas observadas no subgrupo locação, impostos e condomínio (3,85%) foram: 6,00% para o IPTU; 5,38% para o condomínio; e, 0,72% para a locação de imóveis. No subgrupo conservação do domicílio (2,21%), os aumentos da mão de obra da construção civil e do material para conservação do domicílio foram respectivamente, 3,68% e 0,29%.

### **Comportamento dos preços nos últimos 12 meses**

Nos últimos doze meses, entre dezembro de 2016 e novembro de 2017, os grupos do ICV que registraram variações acima do índice geral, de **2,29%**, foram: **Despesas Diversas (8,99%)**, **Educação e Leitura (7,42%)**, **Saúde (6,05%)**, **Habitação (5,95%)**, **Despesas Pessoais (3,32%)** e **Transporte (2,44%)**. As taxas dos demais grupos foram menores ou negativas: **Recreação (1,27%)**, **Alimentação (-2,60%)**, **Equipamento Doméstico (-5,11%)** e **Vestuário (-5,59%)**.

- **Despesas Diversas (8,99%)** – nos últimos doze meses, os gastos médios com animais domésticos tiveram elevação de 9,27% e com comunicação, aumentaram 7,47%.
- **Educação e Leitura (7,42%)** – foram registradas as seguintes taxas acumuladas para os itens do subgrupo educação (7,60%): 8,47% para os cursos formais; 7,06% para os livros; 4,13% para os cursos diversos; e, 2,68% para os artigos de papelaria. No subgrupo leitura (4,11%), os jornais apresentaram alta de 2,88% e as revistas, de 5,29%.
- **Saúde (6,05%)** – a variação acumulada do subgrupo assistência médica foi de 6,57%: para os seguros e convênios médicos, 7,72%; para os exames laboratoriais, 2,93%; para as internações hospitalares, 2,87%; e, para as consultas médicas, 1,94%. O aumento para o subgrupo medicamentos e produtos farmacêuticos foi de 3,78%: os medicamentos subiram 3,97% e os produtos farmacêuticos diminuíram -6,45%.
- **Habitação (5,95%)** – a maior taxa acumulada foi verificada para o subgrupo operação do domicílio (8,04%) e os serviços administrados (12,20%) que mais contribuíram para esse resultado foram o gás de botijão (29,60%) e as tarifas telefônicas (18,38%). As taxas acumuladas observadas nos subgrupos locação, impostos e condomínio e conservação do domicílio foram 3,75% e 2,04%, respectivamente.
- **Despesas Pessoais (3,32%)** – o aumento do cigarro, produto que faz parte do subgrupo fumo e acessórios (8,97%) foi de 8,98%. No subgrupo higiene e beleza (-3,24%) foi observado recuo de -5,43% nos preços dos produtos e elevação de 5,42%, nos dos serviços.
- **Transporte (2,44%)** – os reajustes para os subgrupos transporte individual e transporte coletivo foram de 2,51% e 2,30%, respectivamente.



**TABELA 4**  
**Índice do Custo de Vida (ICV-DIEESE)**  
**Taxas acumuladas por grupo e subgrupo**  
**Geral e por estrato de renda - Município de São Paulo**

Grupos e subgrupos	Variação no Ano (jan/2017 a nov/2017) (%)				Variação Anual (dez/2016 a nov/2017) (%)			
	Geral	Estrato 1	Estrato 2	Estrato 3	Geral	Estrato 1	Estrato 2	Estrato 3
<b>Total Geral</b>	<b>2,16</b>	<b>1,57</b>	<b>1,70</b>	<b>2,57</b>	<b>2,29</b>	<b>1,42</b>	<b>1,75</b>	<b>2,82</b>
<b>.Alimentação</b>	<b>-2,10</b>	<b>-3,11</b>	<b>-2,67</b>	<b>-1,36</b>	<b>-2,60</b>	<b>-3,68</b>	<b>-3,15</b>	<b>-1,80</b>
.In natura e semielaborados	-4,46	-5,06	-4,73	-4,03	-5,86	-6,54	-6,02	-5,38
.Indústria da alimentação	-2,71	-2,95	-2,74	-2,54	-2,34	-2,40	-2,31	-2,31
.Fora do domicílio	3,65	4,18	4,03	3,43	3,77	4,28	4,16	3,54
<b>.Habitação</b>	<b>5,59</b>	<b>7,58</b>	<b>6,20</b>	<b>4,88</b>	<b>5,95</b>	<b>7,42</b>	<b>6,37</b>	<b>5,45</b>
.Locação, impostos e condomínio	3,85	3,28	3,40	4,12	3,75	3,22	3,35	4,01
.Operação do domicílio	7,31	10,09	8,20	6,13	8,04	9,84	8,57	7,32
.Conservação do domicílio	2,21	2,53	2,44	2,04	2,04	2,67	2,18	1,83
<b>.Equipamento Doméstico</b>	<b>-4,83</b>	<b>-5,02</b>	<b>-5,06</b>	<b>-4,65</b>	<b>-5,11</b>	<b>-5,45</b>	<b>-5,52</b>	<b>-4,75</b>
.Eletrodomésticos	-2,91	-3,42	-3,43	-2,38	-3,74	-4,21	-4,58	-2,97
.Utensílios	-9,63	-10,03	-10,81	-9,13	-10,69	-11,62	-11,85	-9,95
.Móveis	-5,20	-4,76	-4,98	-5,34	-4,48	-3,96	-4,37	-4,59
.Rouparia	-1,72	-1,44	-2,23	-1,86	-0,42	0,20	-1,16	-0,24
<b>.Transporte</b>	<b>1,51</b>	<b>2,36</b>	<b>2,12</b>	<b>1,10</b>	<b>2,44</b>	<b>2,62</b>	<b>2,97</b>	<b>2,17</b>
.Individual	1,15	2,62	2,07	0,75	2,51	3,52	3,62	2,09
.Coletivo	2,30	2,25	2,17	2,52	2,30	2,25	2,17	2,52
<b>.Vestuário</b>	<b>-5,79</b>	<b>-5,25</b>	<b>-4,87</b>	<b>-6,64</b>	<b>-5,59</b>	<b>-5,07</b>	<b>-4,63</b>	<b>-6,36</b>
.Roupas	-8,73	-8,20	-7,39	-9,80	-9,17	-8,88	-7,87	-10,00
.Calçados	-1,83	-1,79	-2,04	-1,73	-0,92	-0,79	-1,10	-0,82
<b>.Educação e Leitura</b>	<b>7,20</b>	<b>6,38</b>	<b>6,84</b>	<b>7,36</b>	<b>7,42</b>	<b>6,52</b>	<b>7,02</b>	<b>7,58</b>
.Educação	7,43	6,54	7,08	7,60	7,60	6,68	7,22	7,77
.Leitura	3,08	2,32	2,95	3,12	4,11	2,32	3,82	4,20
<b>.Saúde</b>	<b>6,00</b>	<b>5,54</b>	<b>6,21</b>	<b>6,05</b>	<b>6,05</b>	<b>5,59</b>	<b>6,24</b>	<b>6,10</b>
.Assistência médica	6,51	6,43	7,00	6,42	6,57	6,49	7,04	6,48
.Medicamentos e produtos farmacêuticos	3,77	3,78	3,87	3,69	3,78	3,80	3,87	3,70
<b>.Recreação</b>	<b>1,46</b>	<b>2,28</b>	<b>1,87</b>	<b>1,12</b>	<b>1,27</b>	<b>2,09</b>	<b>1,61</b>	<b>0,96</b>
.Produtos	-1,95	-2,30	-1,39	-2,03	-1,99	-2,45	-1,52	-2,01
.Serviços	4,31	7,82	4,47	3,68	3,98	7,58	4,11	3,36
<b>.Despesas Pessoais</b>	<b>1,99</b>	<b>2,25</b>	<b>2,06</b>	<b>1,99</b>	<b>3,32</b>	<b>3,79</b>	<b>3,45</b>	<b>3,22</b>
.Higiene e beleza	-2,98	-4,15	-3,49	-2,18	-3,24	-4,46	-3,82	-2,39
.Fumo e acessórios	6,14	6,16	6,14	6,13	8,97	8,98	8,97	8,97
<b>.Despesas Diversas</b>	<b>7,47</b>	<b>7,27</b>	<b>7,27</b>	<b>7,58</b>	<b>8,99</b>	<b>8,91</b>	<b>8,89</b>	<b>9,02</b>

Fonte: DIEESE

**Índice do Custo de Vida no Município de São Paulo - ICV-DIEESE**  
**Novembro de 2017**  
**Índice Geral**

GRUPOS E SUBGRUPOS	VARIAÇÃO	CONTRIBUIÇÃO	PONDERAÇÃO
TOTAL GERAL	0,1529%	0,1529%	100,0000%
. Alimentação	-0,2921%	-0,0901%	30,8323%
. . Produtos <i>in natura</i> e semielaborados	-0,2630%	-0,0354%	13,4467%
. . Indústria da alimentação	-0,5351%	-0,0550%	10,2743%
. . Alimentação fora do domicílio	0,0040%	0,0003%	7,1113%
. Habitação	-0,3024%	-0,0684%	22,6162%
. . Locação, impostos e condomínio	0,6704%	0,0397%	5,9263%
. . Operação do domicílio	-0,8798%	-0,1158%	13,1630%
. . Conservação do domicílio	0,2182%	0,0077%	3,5269%
. Equipamentos Domésticos	-1,0408%	-0,0188%	1,8026%
. . Eletrodomésticos e equipamentos	-1,4920%	-0,0122%	0,8162%
. . Utensílios domésticos	-1,1173%	-0,0037%	0,3289%
. . Móveis	-0,7573%	-0,0041%	0,5449%
. . Rouparia	1,0804%	0,0012%	0,1126%
. Transporte	1,0415%	0,1451%	13,9300%
. . Individual	1,5304%	0,1451%	9,4799%
. . Coletivo	0,0000%	0,0000%	4,4501%
. Vestuário	-1,2329%	-0,0207%	1,6759%
. . Roupas	-1,9241%	-0,0160%	0,8314%
. . Calçados	-0,5285%	-0,0040%	0,7494%
. Educação e Leitura	0,0491%	0,0042%	8,5921%
. . Educação	-0,0058%	-0,0005%	8,1600%
. . Leitura	1,0871%	0,0047%	0,4322%
. Saúde	1,3448%	0,1981%	14,7292%
. . Assistência médica	1,6486%	0,1985%	12,0434%
. . Medicamentos e produtos farmacêuticos	-0,0175%	-0,0005%	2,6447%
. Recreação	0,5113%	0,0049%	0,9544%
. . Produtos	0,3707%	0,0016%	0,4203%
. . Serviços	0,6219%	0,0033%	0,5341%
. Despesas Pessoais	-0,0360%	-0,0016%	4,4196%
. . Higiene e beleza	-0,0865%	-0,0017%	1,9147%
. . Fumo e acessórios	0,0026%	0,0001%	2,5049%
. Despesas diversas	0,0289%	0,0001%	0,4477%
. . Animais	0,0342%	0,0001%	0,3792%
. . Comunicação	0,0000%	0,0000%	0,0685%

Fonte: DIEESE

\* Valores de junho de 1996, quando foi introduzida a ponderação atual do ICV.

**Índice do Custo de Vida no Município de São Paulo – ICV-DIEESE  
Novembro de 2017**

**Estrato 1 - Famílias com renda inferior (renda média = R\$ 377,49\*) (em%)**

<b>GRUPOS E SUBGRUPOS</b>	<b>VARIAÇÃO</b>	<b>CONTRIBUIÇÃO</b>	<b>PONDERAÇÃO</b>
Total Geral	-0,0276%	-0,0276%	100,0000%
. Alimentação	-0,4226%	-0,1663%	39,3616%
. . Produtos <i>in natura</i> e semielaborados	-0,4383%	-0,0860%	19,6316%
. . Indústria da alimentação	-0,5986%	-0,0855%	14,2755%
. . Alimentação fora do domicílio	0,0948%	0,0052%	5,4545%
. Habitação	-0,0354%	-0,0087%	24,6542%
. . Locação, impostos e condomínio	0,5616%	0,0309%	5,5004%
. . Operação do domicílio	-0,2680%	-0,0433%	16,1485%
. . Conservação do domicílio	0,1220%	0,0037%	3,0054%
. Equipamento Doméstico	-0,8983%	-0,0152%	1,6876%
. . Eletrodomésticos e equipamentos	-1,7151%	-0,0141%	0,8201%
. . Utensílios domésticos	-0,3086%	-0,0010%	0,3357%
. . Móveis	-0,3839%	-0,0017%	0,4318%
. . Rouparia	1,6023%	0,0016%	0,0999%
. Transporte	0,4937%	0,0508%	10,2867%
. . Individual	1,7242%	0,0508%	2,9456%
. . Coletivo	0,0000%	0,0000%	7,3411%
. Vestuário	-0,9078%	-0,0161%	1,7720%
. . Roupas	-1,3240%	-0,0108%	0,8162%
. . Calçados	-0,5147%	-0,0046%	0,8930%
. Educação e leitura	0,0329%	0,0013%	3,8376%
. . Educação	-0,0067%	-0,0002%	3,7001%
. . Leitura	1,0978%	0,0015%	0,1375%
. Saúde	1,1367%	0,1268%	11,1589%
. . Assistência médica	1,7250%	0,1283%	7,4386%
. . Medicamentos e produtos farmacêuticos	-0,0395%	-0,0015%	3,7203%
. Recreação	0,5460%	0,0031%	0,5647%
. . Produtos	0,6528%	0,0019%	0,2958%
. . Serviços	0,4286%	0,0012%	0,2689%
. Despesas Pessoais	-0,0552%	-0,0034%	6,2471%
. . Higiene e beleza	-0,1596%	-0,0036%	2,2405%
. . Fumo e acessórios	0,0032%	0,0001%	4,0066%
. Despesas Diversas	0,0311%	0,0001%	0,4296%
. . Animais	0,0342%	0,0001%	0,3913%
. . Comunicação	0,0000%	0,0000%	0,0383%

Fonte: DIEESE

\* Valores de junho de 1996, quando foi introduzida a ponderação atual do ICV.

**Índice do Custo de Vida no Município de São Paulo – ICV-DIEESE  
Novembro de 2017**

**Estrato 2 - Famílias com renda intermediária (renda média = R\$ 934,17\*) (em%)**

GRUPOS E SUBGRUPOS	VARIAÇÃO	CONTRIBUIÇÃO	PONDERAÇÃO
TOTAL GERAL	0,0809%	0,0809%	100,0000%
. Alimentação	-0,3315%	-0,1179%	35,5633%
. . Produtos <i>in natura</i> e semielaborados	-0,3440%	-0,0587%	17,0587%
. . Indústria da alimentação	-0,5009%	-0,0634%	12,6510%
. . Alimentação fora do domicílio	0,0711%	0,0042%	5,8536%
. Habitação	-0,2646%	-0,0605%	22,8823%
. . Locação, impostos e condomínio	0,5510%	0,0286%	5,1896%
. . Operação do domicílio	-0,6811%	-0,0966%	14,1878%
. . Conservação do domicílio	0,2139%	0,0075%	3,5048%
. Equipamentos Domésticos	-1,2429%	-0,0249%	2,0043%
. . Eletrodomésticos e equipamentos	-1,6958%	-0,0160%	0,9451%
. . Utensílios domésticos	-1,2387%	-0,0038%	0,3102%
. . Móveis	-0,9282%	-0,0058%	0,6223%
. . Rouparia	0,5794%	0,0007%	0,1267%
. Transporte	0,9144%	0,1243%	13,5958%
. . Individual	1,6522%	0,1243%	7,5248%
. . Coletivo	0,0000%	0,0000%	6,0709%
. Vestuário	-0,8055%	-0,0159%	1,9741%
. . Roupas	-1,2101%	-0,0108%	0,8936%
. . Calçados	-0,4566%	-0,0044%	0,9582%
. Educação e Leitura	0,0475%	0,0024%	4,9785%
. . Educação	-0,0107%	-0,0005%	4,6969%
. . Leitura	1,0184%	0,0029%	0,2816%
. Saúde	1,3509%	0,1713%	12,6796%
. . Assistência médica	1,7933%	0,1714%	9,5551%
. . Medicamentos e produtos farmacêuticos	-0,0021%	-0,0001%	3,0709%
. Recreação	0,5617%	0,0045%	0,8036%
. . Produtos	0,3943%	0,0014%	0,3462%
. . Serviços	0,6883%	0,0031%	0,4574%
. Despesas Pessoais	-0,0473%	-0,0024%	5,1709%
. . Higiene e beleza	-0,1214%	-0,0025%	2,0744%
. . Fumo e acessórios	0,0023%	0,0001%	3,0965%
. Despesas diversas	0,0309%	0,0001%	0,3477%
. . Animais	0,0342%	0,0001%	0,3143%
. . Comunicação	0,0000%	0,0000%	0,0334%

Fonte: DIEESE

\* Valores de junho de 1996, quando foi introduzida a ponderação atual do ICV.

**Índice do Custo de Vida no Município de São Paulo - ICV-DIEESE  
Novembro de 2017**

**Estrato 3 - Famílias com renda superior (renda média = R\$ 2.792,90\*) (em%)**

GRUPOS E SUBGRUPOS	VARIAÇÃO	CONTRIBUIÇÃO	PONDERAÇÃO
Total Geral	0,2695%	0,2695%	100,0000%
. Alimentação	-0,2119%	-0,0556%	26,2490%
. . Produtos <i>in natura</i> e semielaborados	-0,0963%	-0,0095%	9,9017%
. . Indústria da alimentação	-0,5183%	-0,0427%	8,2346%
. . Alimentação fora do domicílio	-0,0420%	-0,0034%	8,1126%
. Habitação	-0,2451%	-0,0548%	22,3601%
. . Locação, impostos e condomínio	0,7355%	0,0468%	6,3594%
. . Operação do domicílio	-0,8928%	-0,1102%	12,3442%
. . Conservação do domicílio	0,2362%	0,0086%	3,6565%
. Equipamentos Domésticos	-0,9556%	-0,0169%	1,7669%
. . Eletrodomésticos e equipamentos	-1,2061%	-0,0093%	0,7690%
. . Utensílios domésticos	-1,4685%	-0,0051%	0,3480%
. . Móveis	-0,6888%	-0,0037%	0,5396%
. . Rouparia	1,1044%	0,0012%	0,1103%
. Transporte	1,1859%	0,1769%	14,9150%
. . Individual	1,4903%	0,1769%	11,8688%
. . Coletivo	0,0000%	0,0000%	3,0462%
. Vestuário	-1,5838%	-0,0234%	1,4787%
. . Roupas	-2,4523%	-0,0194%	0,7913%
. . Calçados	-0,5601%	-0,0034%	0,5986%
. Educação e Leitura	0,0532%	0,0060%	11,2561%
. . Educação	-0,0044%	-0,0005%	10,6856%
. . Leitura	1,1312%	0,0065%	0,5705%
. Saúde	1,3912%	0,2322%	16,6882%
. . Assistência médica	1,6048%	0,2326%	14,4917%
. . Medicamentos e produtos farmacêuticos	-0,0184%	-0,0004%	2,1510%
. Recreação	0,4871%	0,0055%	1,1232%
. . Produtos	0,3069%	0,0015%	0,4879%
. . Serviços	0,6255%	0,0040%	0,6353%
. Despesas Pessoais	-0,0099%	-0,0004%	3,6906%
. . Higiene e beleza	-0,0235%	-0,0004%	1,7649%
. . Fumo e acessórios	0,0025%	0,0000%	1,9257%
. Despesas Diversas	0,0274%	0,0001%	0,4721%
. . Animais	0,0342%	0,0001%	0,3781%
. . Comunicação	0,0000%	0,0000%	0,0940%

Fonte: DIEESE

\* Valores de junho de 1996, quando foi introduzida a ponderação atual do ICV

**Variações acumuladas dos itens componentes do ICV-DIEESE  
Índice Geral**

Grupos e subgrupos	Mensal	Trimestral	Semestral	No Ano	Anual
	nov/17	set/2017 a nov/2017	jun/2017 a nov/2017	jan/2017 a nov/2017	dez/2016 a nov/2017
<b>Total Geral</b>	<b>0,1529%</b>	<b>1,2423%</b>	<b>1,0521%</b>	<b>2,1624%</b>	<b>2,2853%</b>
<b>.Alimentação</b>	<b>-0,2921%</b>	<b>-0,5252%</b>	<b>-2,1921%</b>	<b>-2,1025%</b>	<b>-2,6029%</b>
.In natura e semielaborados	-0,2630%	0,0218%	-3,5258%	-4,4617%	-5,8559%
.Indústria da alimentação	-0,5351%	-1,6604%	-3,1169%	-2,7063%	-2,3437%
.Fora do domicílio	0,0040%	0,1021%	1,8646%	3,6547%	3,7706%
<b>.Habitação</b>	<b>-0,3024%</b>	<b>2,8917%</b>	<b>3,9841%</b>	<b>5,5902%</b>	<b>5,9466%</b>
.Locação, impostos e condomínio	0,6704%	2,3326%	2,9152%	3,8458%	3,7513%
.Operação do domicílio	-0,8798%	3,7932%	4,8820%	7,3080%	8,0362%
.Conservação	0,2182%	0,4430%	2,3919%	2,2144%	2,0366%
<b>.Equipamento Doméstico</b>	<b>-1,0408%</b>	<b>-2,3037%</b>	<b>-3,6046%</b>	<b>-4,8286%</b>	<b>-5,1099%</b>
.Eletrodomésticos	-1,4920%	-1,7229%	-2,1024%	-2,9130%	-3,7400%
.Utensílios	-1,1173%	-3,6213%	-6,0454%	-9,6313%	-10,6944%
.Móveis	-0,7573%	-2,7778%	-4,8351%	-5,2032%	-4,4751%
.Rouparia	1,0804%	-0,2510%	-0,8822%	-1,7160%	-0,4221%
<b>.Transporte</b>	<b>1,0415%</b>	<b>3,0560%</b>	<b>3,7781%</b>	<b>1,5123%</b>	<b>2,4415%</b>
.Individual	1,5304%	4,5330%	5,4714%	1,1521%	2,5070%
.Coletivo	0,0000%	0,0000%	0,2956%	2,3005%	2,3005%
<b>.Vestuário</b>	<b>-1,2329%</b>	<b>-2,2326%</b>	<b>-3,9315%</b>	<b>-5,7882%</b>	<b>-5,5881%</b>
.Roupas	-1,9241%	-3,4079%	-5,5838%	-8,7327%	-9,1661%
.Calçados	-0,5285%	-0,3005%	-1,9206%	-1,8319%	-0,9227%
<b>.Educação e Leitura</b>	<b>0,0491%</b>	<b>0,1614%</b>	<b>0,3312%</b>	<b>7,2034%</b>	<b>7,4187%</b>
.Educação	-0,0058%	0,1124%	0,2912%	7,4340%	7,6020%
.Leitura	1,0871%	1,0871%	1,0871%	3,0759%	4,1095%
<b>.Saúde</b>	<b>1,3448%</b>	<b>2,3087%</b>	<b>2,8520%</b>	<b>5,9981%</b>	<b>6,0481%</b>
.Assistência médica	1,6486%	2,8047%	3,4545%	6,5112%	6,5714%
.Medicamentos e produtos farmacêuticos	-0,0175%	0,0983%	0,1950%	3,7696%	3,7757%
<b>.Recreação</b>	<b>0,5113%</b>	<b>0,0185%</b>	<b>0,9929%</b>	<b>1,4604%</b>	<b>1,2663%</b>
.Produtos	0,3707%	-0,7120%	-0,3473%	-1,9480%	-1,9940%
.Serviços	0,6219%	0,5994%	2,0704%	4,3061%	3,9812%
<b>.Despesas Pessoais</b>	<b>-0,0360%</b>	<b>1,3232%</b>	<b>0,3167%</b>	<b>1,9879%</b>	<b>3,3218%</b>
.Higiene e beleza	-0,0865%	-2,0037%	-4,2184%	-2,9769%	-3,2429%
.Fumo e acessórios	0,0026%	4,0226%	4,0837%	6,1394%	8,9730%
<b>.Despesas Diversas</b>	<b>0,0289%</b>	<b>0,5823%</b>	<b>2,3522%</b>	<b>7,4651%</b>	<b>8,9892%</b>
.Animais	0,0342%	0,6883%	1,4798%	7,4652%	9,2693%
.Comunicação	0,0000%	0,0000%	7,4655%	7,4655%	7,4655%

Fonte: DIEESE

**Variações acumuladas dos itens componentes do ICV-DIEESE**  
**Estrato 1**

Grupos e subgrupos	Mensal	Trimestral	Semestral	No Ano	Anual
	nov/17	set/2017 a nov/2017	jun/2017 a nov/2017	jan/2017 a nov/2017	dez/2016 a nov/2017
<b>Total Geral</b>	<b>-0,0276%</b>	<b>1,0794%</b>	<b>0,6446%</b>	<b>1,5693%</b>	<b>1,4172%</b>
<b>.Alimentação</b>	<b>-0,4226%</b>	<b>-1,0240%</b>	<b>-2,9269%</b>	<b>-3,1090%</b>	<b>-3,6776%</b>
.In natura e semielaborados	-0,4383%	-0,7026%	-3,9321%	-5,0579%	-6,5351%
.Indústria da alimentação	-0,5986%	-1,9436%	-3,3894%	-2,9500%	-2,3958%
.Fora do domicílio	0,0948%	0,2542%	2,2172%	4,1787%	4,2770%
<b>.Habitação</b>	<b>-0,0354%</b>	<b>4,4456%</b>	<b>5,8851%</b>	<b>7,5768%</b>	<b>7,4199%</b>
.Locação, impostos e condomínio	0,5616%	2,0293%	2,4986%	3,2831%	3,2194%
.Operação do domicílio	-0,2680%	6,0956%	7,6934%	10,0878%	9,8354%
.Conservação	0,1220%	0,2104%	2,6221%	2,5332%	2,6659%
<b>.Equipamento Doméstico</b>	<b>-0,8983%</b>	<b>-2,1295%</b>	<b>-3,5951%</b>	<b>-5,0206%</b>	<b>-5,4542%</b>
.Eletrodomésticos	-1,7151%	-2,2962%	-3,0168%	-3,4200%	-4,2103%
.Utensílios	-0,3086%	-2,4160%	-4,5740%	-10,0286%	-11,6185%
.Móveis	-0,3839%	-2,1565%	-4,5386%	-4,7552%	-3,9578%
.Rouparia	1,6023%	0,2639%	-0,8759%	-1,4359%	0,1964%
<b>.Transporte</b>	<b>0,4937%</b>	<b>1,4827%</b>	<b>2,3471%</b>	<b>2,3573%</b>	<b>2,6151%</b>
.Individual	1,7242%	5,3282%	6,7239%	2,6176%	3,5215%
.Coletivo	0,0000%	0,0000%	0,6707%	2,2484%	2,2484%
<b>.Vestuário</b>	<b>-0,9078%</b>	<b>-1,4963%</b>	<b>-3,6843%</b>	<b>-5,2548%</b>	<b>-5,0744%</b>
.Roupas	-1,3240%	-2,3784%	-5,1749%	-8,1998%	-8,8772%
.Calçados	-0,5147%	-0,3621%	-2,0352%	-1,7942%	-0,7944%
<b>.Educação e Leitura</b>	<b>0,0329%</b>	<b>0,1438%</b>	<b>0,3717%</b>	<b>6,3835%</b>	<b>6,5178%</b>
.Educação	-0,0067%	0,1082%	0,3444%	6,5398%	6,6796%
.Leitura	1,0978%	1,0978%	1,0978%	2,3224%	2,3224%
<b>.Saúde</b>	<b>1,1367%</b>	<b>1,9625%</b>	<b>2,4032%</b>	<b>5,5405%</b>	<b>5,5858%</b>
.Assistência médica	1,7250%	2,9173%	3,5437%	6,4257%	6,4888%
.Medicamentos e produtos farmacêuticos	-0,0395%	0,0739%	0,1592%	3,7850%	3,7960%
<b>.Recreação</b>	<b>0,5460%</b>	<b>-0,1969%</b>	<b>0,0416%</b>	<b>2,2836%</b>	<b>2,0945%</b>
.Produtos	0,6528%	-0,6391%	-1,0846%	-2,2968%	-2,4486%
.Serviços	0,4286%	0,2912%	1,3043%	7,8193%	7,5812%
<b>.Despesas Pessoais</b>	<b>-0,0552%</b>	<b>1,6560%</b>	<b>0,7270%</b>	<b>2,2524%</b>	<b>3,7933%</b>
.Higiene e beleza	-0,1596%	-2,3583%	-4,8751%	-4,1524%	-4,4602%
.Fumo e acessórios	0,0032%	4,0105%	4,1026%	6,1577%	8,9761%
<b>.Despesas Diversas</b>	<b>0,0311%</b>	<b>0,6265%</b>	<b>1,8139%</b>	<b>7,2723%</b>	<b>8,9067%</b>
.Animais	0,0342%	0,6883%	1,4798%	7,4652%	9,2693%
.Comunicação	0,0000%	0,0000%	5,3455%	5,3455%	5,3455%

Fonte: DIEESE

**Variações acumuladas dos itens componentes do ICV-DIEESE**  
**Estrato 2**

Grupos e subgrupos	Mensal	Trimestral	Semestral	No Ano	Anual
	nov/17	set/2017 a nov/2017	jun/2017 a nov/2017	jan/2017 a nov/2017	dez/2016 a nov/2017
<b>Total Geral</b>	<b>0,0809%</b>	<b>1,1711%</b>	<b>0,7820%</b>	<b>1,7021%</b>	<b>1,7456%</b>
<b>.Alimentação</b>	<b>-0,3315%</b>	<b>-0,6535%</b>	<b>-2,5976%</b>	<b>-2,6705%</b>	<b>-3,1518%</b>
.In natura e semielaborados	-0,3440%	-0,3093%	-3,7816%	-4,7332%	-6,0200%
.Indústria da alimentação	-0,5009%	-1,6229%	-3,0826%	-2,7358%	-2,3089%
.Fora do domicílio	0,0711%	0,4662%	2,1555%	4,0263%	4,1556%
<b>.Habitação</b>	<b>-0,2646%</b>	<b>3,3205%</b>	<b>4,5423%</b>	<b>6,2050%</b>	<b>6,3727%</b>
.Locação, impostos e condomínio	0,5510%	1,9669%	2,5179%	3,4001%	3,3472%
.Operação do domicílio	-0,6811%	4,5837%	5,8478%	8,1997%	8,5697%
.Conservação	0,2139%	0,2170%	2,2547%	2,4422%	2,1821%
<b>.Equipamento Doméstico</b>	<b>-1,2429%</b>	<b>-2,6281%</b>	<b>-4,0284%</b>	<b>-5,0573%</b>	<b>-5,5164%</b>
.Eletrodomésticos	-1,6958%	-2,1392%	-2,6146%	-3,4289%	-4,5810%
.Utensílios	-1,2387%	-4,3834%	-7,3873%	-10,8122%	-11,8518%
.Móveis	-0,9282%	-2,8671%	-4,9373%	-4,9813%	-4,3724%
.Rouparia	0,5794%	-0,6639%	-1,2716%	-2,2324%	-1,1585%
<b>.Transporte</b>	<b>0,9144%</b>	<b>2,7209%</b>	<b>3,3379%</b>	<b>2,1160%</b>	<b>2,9714%</b>
.Individual	1,6522%	4,9883%	5,9744%	2,0729%	3,6161%
.Coletivo	0,0000%	0,0000%	0,1974%	2,1706%	2,1706%
<b>.Vestuário</b>	<b>-0,8055%</b>	<b>-1,8643%</b>	<b>-3,2719%</b>	<b>-4,8726%</b>	<b>-4,6256%</b>
.Roupas	-1,2101%	-2,7444%	-4,5768%	-7,3854%	-7,8692%
.Calçados	-0,4566%	-0,3191%	-1,9457%	-2,0396%	-1,0963%
<b>.Educação e Leitura</b>	<b>0,0475%</b>	<b>0,1460%</b>	<b>0,3454%</b>	<b>6,8386%</b>	<b>7,0150%</b>
.Educação	-0,0107%	0,0935%	0,3050%	7,0835%	7,2152%
.Leitura	1,0184%	1,0184%	1,0184%	2,9545%	3,8173%
<b>.Saúde</b>	<b>1,3509%</b>	<b>2,3054%</b>	<b>2,8842%</b>	<b>6,2088%</b>	<b>6,2360%</b>
.Assistência médica	1,7933%	3,0327%	3,7693%	7,0018%	7,0377%
.Medicamentos e produtos farmacêuticos	-0,0021%	0,0948%	0,2272%	3,8696%	3,8715%
<b>.Recreação</b>	<b>0,5617%</b>	<b>0,0399%</b>	<b>1,2331%</b>	<b>1,8671%</b>	<b>1,6116%</b>
.Produtos	0,3943%	-0,7507%	-0,1195%	-1,3867%	-1,5177%
.Serviços	0,6883%	0,6448%	2,2782%	4,4679%	4,1076%
<b>.Despesas Pessoais</b>	<b>-0,0473%</b>	<b>1,4481%</b>	<b>0,4426%</b>	<b>2,0556%</b>	<b>3,4523%</b>
.Higiene e beleza	-0,1214%	-2,1680%	-4,5419%	-3,4893%	-3,8235%
.Fumo e acessórios	0,0023%	4,0227%	4,0819%	6,1389%	8,9726%
<b>.Despesas Diversas</b>	<b>0,0309%</b>	<b>0,6219%</b>	<b>1,8505%</b>	<b>7,2720%</b>	<b>8,8946%</b>
.Animais	0,0342%	0,6883%	1,4798%	7,4652%	9,2693%
.Comunicação	0,0000%	0,0000%	5,4837%	5,4837%	5,4837%

Fonte: DIEESE



**Variações acumuladas dos itens componentes do ICV-DIEESE**  
**Estrato 3**

Grupos e subgrupos	Mensal	Trimestral	Semestral	No Ano	Anual
	nov/17	set/2017 a nov/2017	jun/2017 a nov/2017	jan/2017 a nov/2017	dez/2016 a nov/2017
<b>Total Geral</b>	<b>0,2695%</b>	<b>1,3554%</b>	<b>1,3315%</b>	<b>2,5742%</b>	<b>2,8198%</b>
<b>.Alimentação</b>	<b>-0,2119%</b>	<b>-0,2830%</b>	<b>-1,6398%</b>	<b>-1,3590%</b>	<b>-1,7987%</b>
.In natura e semielaborados	-0,0963%	0,6067%	-3,0964%	-4,0283%	-5,3826%
.Indústria da alimentação	-0,5183%	-1,5447%	-3,0071%	-2,5437%	-2,3121%
.Fora do domicílio	-0,0420%	-0,0678%	1,6757%	3,4255%	3,5417%
<b>.Habitação</b>	<b>-0,2451%</b>	<b>2,4105%</b>	<b>3,3371%</b>	<b>4,8826%</b>	<b>5,4512%</b>
.Locação, impostos e condomínio	0,7355%	2,5259%	3,1437%	4,1221%	4,0064%
.Operação do domicílio	-0,8928%	2,8755%	3,6996%	6,1323%	7,3204%
.Conservação	0,2362%	0,6107%	2,4051%	2,0372%	1,8260%
<b>.Equipamento Doméstico</b>	<b>-0,9556%</b>	<b>-2,1508%</b>	<b>-3,4616%</b>	<b>-4,6507%</b>	<b>-4,7498%</b>
.Eletrodomésticos	-1,2061%	-1,2230%	-1,5152%	-2,3774%	-2,9717%
.Utensílios	-1,4685%	-3,9012%	-6,3528%	-9,1288%	-9,9527%
.Móveis	-0,6888%	-2,6813%	-4,7729%	-5,3422%	-4,5891%
.Rouparia	1,1044%	-0,3240%	-0,8137%	-1,8633%	-0,2371%
<b>.Transporte</b>	<b>1,1859%</b>	<b>3,4514%</b>	<b>4,1726%</b>	<b>1,1033%</b>	<b>2,1739%</b>
.Individual	1,4903%	4,3623%	5,2489%	0,7499%	2,0855%
.Coletivo	0,0000%	0,0000%	0,1230%	2,5249%	2,5249%
<b>.Vestuário</b>	<b>-1,5838%</b>	<b>-2,7881%</b>	<b>-4,5182%</b>	<b>-6,6417%</b>	<b>-6,3618%</b>
.Roupas	-2,4523%	-4,1757%	-6,3550%	-9,8010%	-9,9978%
.Calçados	-0,5601%	-0,2978%	-1,9519%	-1,7285%	-0,8152%
<b>.Educação e Leitura</b>	<b>0,0532%</b>	<b>0,1757%</b>	<b>0,3330%</b>	<b>7,3593%</b>	<b>7,5827%</b>
.Educação	-0,0044%	0,1246%	0,2902%	7,5982%	7,7715%
.Leitura	1,1312%	1,1312%	1,1312%	3,1213%	4,2043%
<b>.Saúde</b>	<b>1,3912%</b>	<b>2,3891%</b>	<b>2,9463%</b>	<b>6,0457%</b>	<b>6,1029%</b>
.Assistência médica	1,6048%	2,7364%	3,3706%	6,4159%	6,4808%
.Medicamentos e produtos farmacêuticos	-0,0184%	0,1076%	0,1934%	3,6930%	3,7005%
<b>.Recreação</b>	<b>0,4871%</b>	<b>0,0538%</b>	<b>1,0626%</b>	<b>1,1244%</b>	<b>0,9586%</b>
.Produtos	0,3069%	-0,6906%	-0,2712%	-2,0304%	-2,0120%
.Serviços	0,6255%	0,6311%	2,1078%	3,6800%	3,3571%
<b>.Despesas Pessoais</b>	<b>-0,0099%</b>	<b>1,2071%</b>	<b>0,1903%</b>	<b>1,9863%</b>	<b>3,2235%</b>
.Higiene e beleza	-0,0235%	-1,7009%	-3,7295%	-2,1798%	-2,3922%
.Fumo e acessórios	0,0025%	4,0289%	4,0760%	6,1309%	8,9724%
<b>.Despesas Diversas</b>	<b>0,0274%</b>	<b>0,5506%</b>	<b>2,7192%</b>	<b>7,5767%</b>	<b>9,0198%</b>
.Animais	0,0342%	0,6883%	1,4798%	7,4652%	9,2693%
.Comunicação	0,0000%	0,0000%	8,0280%	8,0280%	8,0280%

Fonte: DIEESE