

São Paulo, 06 de novembro de 2017

NOTA À IMPRENSA

## Reajustes da energia elétrica e do gás de botijão elevam Custo de Vida em outubro

Entre setembro e outubro, o Índice do Custo de Vida do município de São Paulo variou 0,88%, segundo cálculo do DIEESE (Departamento Intersindical de Estatística e Estudos Socioeconômicos). No ano, a variação acumulada foi de 2,01%; e de novembro de 2016 a outubro de 2017, foi de 2,41%.

Foi observado aumento para todos os estratos de renda<sup>1</sup>. Para o mais baixo ou estrato 1, de 1,21%; para o estrato 2, de 0,99% e para o estrato 3, de 0,75%. Entre janeiro e outubro de 2017, as variações por estrato foram: 1º estrato, 1,60%; 2º estrato, 1,62%; e, 3º estrato, 2,30%. Em 12 meses, as taxas por estrato de renda foram as seguintes: estrato 1, 1,55%; estrato 2, 1,91%; e, estrato 3, 2,89%.

**Habitação (2,67%), Saúde (0,62%), Alimentação (0,44%), Transporte (0,42%), Despesas Pessoais (0,30%) e Educação e Leitura (0,07%)** foram os grupos que registraram taxas positivas. As retrações foram anotadas nos grupos **Recreação (-0,23%), Despesas Diversas (-0,25%), Vestuário (-0,52%) e Equipamento Doméstico (-0,79%)**.

Os grupos **Habitação (2,67%), Saúde (0,62%), Alimentação (0,44%) e Transporte (0,42%)** contribuíram com 0,89 ponto percentual (p.p.) para a taxa geral (Tabela 1 e Gráfico 1).

As taxas dos subgrupos da **Habitação (2,67%)** foram as seguintes: conservação do domicílio (0,09%); locação, impostos e condomínio (0,83%); e, operação do domicílio (4,21%). Poucos itens tiveram reajustes expressivos e suficientes para que a variação do grupo fosse alta; são eles: condomínio (1,32%), gás de botijão (9,99%) e energia elétrica (15,58%) – devido à aplicação do patamar 2 da bandeira vermelha em outubro. Após o reajuste anual da energia elétrica, que ocorre no mês de julho, a determinação da bandeira a ser aplicada variou entre amarela - de julho a setembro - e vermelha: patamar 1 em agosto e patamar 2 em outubro; motivo das oscilações percebidas nas taxas relativas à eletricidade no decorrer do período.

O grupo **Saúde** registrou alta de **0,62%**, devido ao reajuste dos seguros e convênios médicos (0,88%) e das consultas médicas (0,25%), o que aumentou a taxa do subgrupo assistência médica em 0,75%. O subgrupo medicamentos e produtos farmacêuticos (0,03%) praticamente não variou.

---

<sup>1</sup> O estrato 1 corresponde à estrutura de gastos de 1/3 das famílias mais pobres (renda média = R\$ 377,49); o estrato 2 contempla os gastos das famílias com nível intermediário de rendimento (renda média = R\$ 934,17) e o 3º estrato reúne aquelas de maior poder aquisitivo (renda média = R\$ 2.792,90). Todas as rendas médias são referentes a valores de 1996.

Nos subgrupos da **Alimentação (0,44%)** – produtos *in natura* e semielaborados e alimentação fora do domicílio – foram verificados aumentos de 0,92% e 0,19%, respectivamente. Apenas no subgrupo indústria da alimentação não ocorreu variação.

Na média, as taxas do subgrupo indústria da alimentação não variaram. Entretanto, cabe ressaltar as variações positivas e negativas mais significativas. São elas: cerveja (2,95%), óleo de cozinha (2,12%), café em pó (1,30%), refrigerante (1,08%), leite em pó (-3,46%), leite longa vida (-6,51%) e muçarela (-8,05%).

No subgrupo alimentação fora do domicílio (0,19%), foi observada alta nos preços médios tanto das refeições principais (0,11%) quanto dos lanches matinais e vespertinos (0,28%).

A desagregação dos itens que compõem o subgrupo produtos *in natura* e semielaborados (0,92%), incluídos nos gastos com **Alimentação (0,44%)**, revelou o seguinte comportamento:

- Raízes e tubérculos (7,13%) – o aumento significativo do item raízes e tubérculos foi devido, principalmente, ao reajuste nos preços da batata (21,51%) e da cenoura (9,59%); cabe salientar as quedas nos valores da cebola (-7,54%) e do alho (-6,46%).
- Frutas (3,12%) – as maiores elevações aconteceram nos preços médios do limão (37,84%), maracujá (15,67%) e abacate (11,37%); e a queda mais significativa se deu para a banana (-1,97%).
- Carnes (1,66%) – o aumento da carne bovina foi de 1,73% e a suína praticamente não alterou os preços, -0,02%.
- Legumes (1,34%) – quiabo (17,22%), berinjela (7,72%), pimentão (6,86%), tomate (4,17%) e chuchu (3,12%) tiveram seus preços majorados; as quedas mais expressivas ocorreram para a abobrinha (-13,03%) e para a vagem (-12,37%).
- Leite *in natura* (-0,30%) – o leite tipo A registrou aumento de 0,18%; os valores do tipo B recuaram -0,86%; e, o tipo C não variou.
- Grãos (-0,91%) – feijão carioca, arroz e outros grãos apresentaram diminuição nos preços, de setembro para outubro, de -1,85%, -0,63% e -0,13%, respectivamente.
- Aves e ovos (-1,37%) – houve alta de 0,25% nos preços das aves e queda de -7,71% nos dos ovos.

- Hortaliças (-7,23%) – todas as hortaliças registraram recuo nos preços médios, exceção feita ao cheiro verde e temperos (0,37%). Escarola (-12,13%) e alface (-10,04%) apresentaram as maiores quedas.

**TABELA 1**  
**Taxas, contribuições e porcentagens por grupos e subgrupos**  
**Município de São Paulo – outubro de 2017**

<b>Grupos e subgrupos</b>	<b>Variação (%)</b>	<b>Contribuição (p.p.)</b>	<b>Ponderação (%)</b>
<b>Total Geral</b>	<b>0,88</b>	<b>0,88</b>	<b>100,00</b>
<b>. Alimentação</b>	<b>0,44</b>	<b>0,14</b>	<b>30,84</b>
.. <i>In natura</i> e semielaborados	0,92	0,12	13,39
.. Indústria da alimentação	0,00	0,00	10,32
.. Fora do domicílio	0,19	0,01	7,13
<b>. Habitação</b>	<b>2,67</b>	<b>0,60</b>	<b>22,56</b>
.. Locação, impostos e condomínio	0,83	0,05	5,94
.. Operação do domicílio	4,21	0,55	13,08
.. Conservação do domicílio	0,09	0,00	3,54
<b>. Equipamento Doméstico</b>	<b>-0,79</b>	<b>-0,01</b>	<b>1,83</b>
.. Eletrodomésticos	-0,96	-0,01	0,83
.. Utensílios	-1,49	-0,01	0,34
.. Móveis	-0,42	0,00	0,55
.. Rouparia	0,62	0,00	0,11
<b>. Transporte</b>	<b>0,42</b>	<b>0,06</b>	<b>13,93</b>
.. Individual	0,62	0,06	9,46
.. Coletivo	0,00	0,00	4,47
<b>. Vestuário</b>	<b>-0,52</b>	<b>-0,01</b>	<b>1,69</b>
.. Roupas	-1,23	-0,01	0,85
.. Calçados	0,55	0,00	0,75
<b>. Educação e Leitura</b>	<b>0,07</b>	<b>0,01</b>	<b>8,62</b>
.. Educação	0,07	0,01	8,19
.. Leitura	0,00	0,00	0,43
<b>. Saúde</b>	<b>0,62</b>	<b>0,09</b>	<b>14,70</b>
.. Assistência médica	0,75	0,09	12,00
.. Medicamentos e produtos farmacêuticos	0,03	0,00	2,65
<b>. Recreação</b>	<b>-0,23</b>	<b>0,00</b>	<b>0,96</b>
.. Produtos	-0,53	0,00	0,42
.. Serviços	0,00	0,00	0,54
<b>. Despesas Pessoais</b>	<b>0,30</b>	<b>0,01</b>	<b>4,43</b>
.. Higiene e beleza	-0,58	-0,01	1,94
.. Fumo e acessórios	0,98	0,02	2,49
<b>. Despesas Diversas</b>	<b>-0,25</b>	<b>0,00</b>	<b>0,45</b>

Fonte: DIEESE

Os preços dos combustíveis (1,18%) continuam sendo reajustados, mesmo que em menor ritmo; e, ainda são os responsáveis pela alta de **0,42%** no grupo **Transporte**. O diesel subiu 2,57%, a gasolina, 1,34% e o álcool, 0,64%. O subgrupo transporte individual aumentou 0,62%; já o subgrupo transporte coletivo não variou.

**GRÁFICO 1**  
**Índice do Custo de Vida (ICV-DIEESE)**  
**Taxas dos grupos**  
**Município de São Paulo – outubro de 2017**

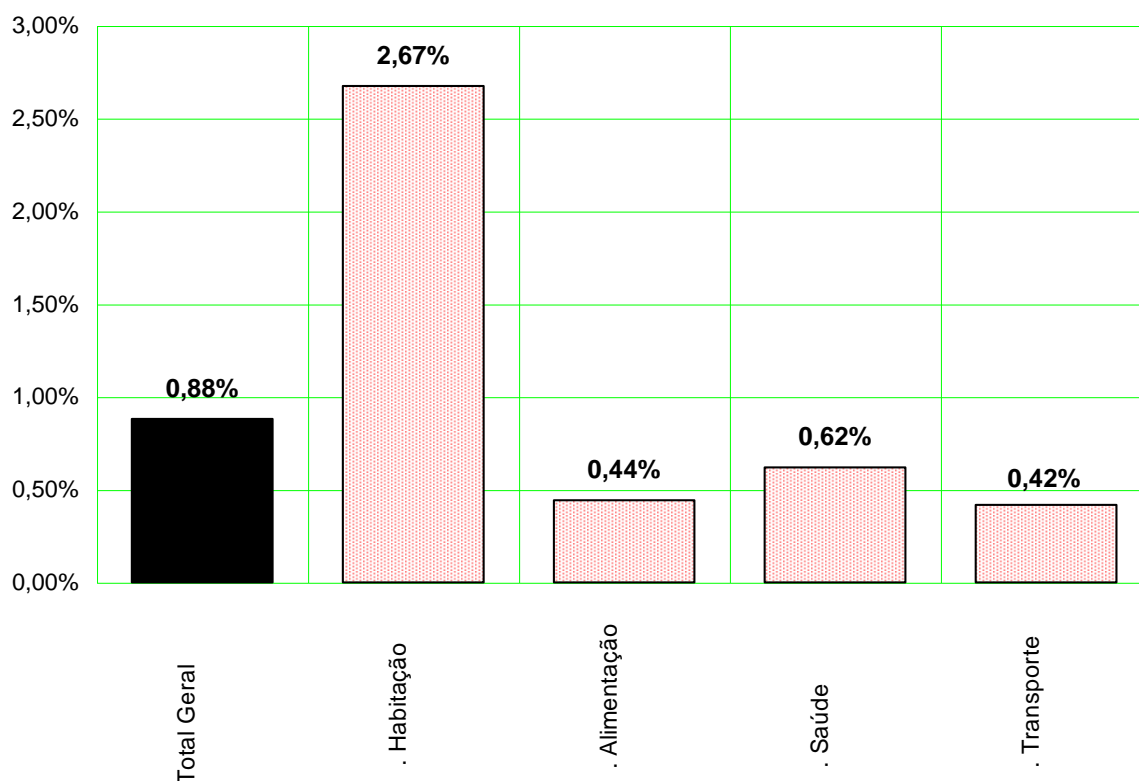

Fonte: DIEESE

## Índices por estrato de renda

Em todos os estratos de renda foi observada alta, em outubro. Para as famílias do estrato 1 a taxa foi de 1,21%; para as do estrato 2, de 0,99%; e, para as do estrato 3, de 0,75%.

Em relação ao mês de setembro, as taxas aumentaram 1,31 p.p. para o 1º estrato; 0,90 p.p. para o 2º estrato; e, 0,42 p.p. para o 3º.

**TABELA 2**  
**Índice do Custo de Vida (ICV-DIEESE)**  
**Taxa geral e por estrato de renda**

Índices	Setembro/2017 (%)	Outubro/2017 (%)	Diferença (p.p.)
<b>Geral</b>	0,20	0,88	0,68
<b>Estrato 1</b>	-0,10	1,21	1,31
<b>Estrato 2</b>	0,09	0,99	0,90
<b>Estrato 3</b>	0,33	0,75	0,42

Fonte: DIEESE

### **Resultados da inflação nas taxas por estrato**

As taxas de inflação por estrato de renda resultam da forma como as famílias distribuem os gastos, que variam segundo o poder aquisitivo e o comportamento dos preços de bens e serviços (Tabela 3 e Gráfico 2).

**TABELA 3**  
**Índice do Custo de Vida (ICV-DIEESE)**  
**Taxas e contribuições: geral e por estrato de renda**  
**Município de São Paulo – outubro de 2017**

Grupos	Geral		Estrato 1		Estrato 2		Estrato 3	
	Taxa (%)	Contribuição (p.p.)	Taxa (%)	Contribuição (p.p.)	Taxa (%)	Contribuição (p.p.)	Taxa (%)	Contribuição (p.p.)
<b>Total Geral</b>	0,88	0,88	1,21	1,21	0,99	0,99	0,75	0,75
. Habitação	2,67	0,60	4,17	1,01	3,24	0,74	2,00	0,45
. Alimentação	0,44	0,14	0,29	0,11	0,39	0,14	0,50	0,13
. Saúde	0,62	0,09	0,52	0,06	0,61	0,08	0,65	0,11
. Transporte	0,42	0,06	0,22	0,02	0,38	0,05	0,46	0,07
. D. Pessoais	0,30	0,01	0,41	0,03	0,34	0,02	0,26	0,01
. Educação	0,07	0,01	0,07	0,00	0,06	0,00	0,07	0,01
. D. Diversas	-0,25	0,00	-0,27	0,00	-0,27	0,00	-0,24	0,00
. Recreação	-0,23	0,00	-0,24	0,00	-0,28	0,00	-0,21	0,00
. Vestuário	-0,52	-0,01	-0,24	0,00	-0,53	-0,01	-0,72	-0,01
. Equipamentos	-0,79	-0,01	-0,87	-0,01	-0,99	-0,02	-0,64	-0,01

Fonte: DIEESE

De setembro para outubro, houve alteração nos valores da energia elétrica, devido à mudança da bandeira amarela para o patamar 2 da bandeira vermelha. O reajuste deste item determinou grande parte do índice de outubro e o impacto foi maior para as famílias mais pobres, com o seguinte resultado: para o 1º estrato, a taxa foi de 4,17% e a contribuição de 1,01 p.p.; para o 2º, de 3,24% e 0,74 p.p.; e, para o 1º, a variação foi de 2,00% e o impacto, de 0,45 p.p.. Aumentos em dois outros itens – botijão de gás e condomínio – também contribuíram para a alta do grupo **Habitação**.

O grupo **Alimentação** voltou a registrar elevação nos preços médios, em especial, nos cortes da carne bovina, frutas e raízes e tubérculos. Para o estrato 1, a variação foi de 0,29% e a contribuição, de 0,11 p.p.; para o estrato 2, de 0,39% e 0,14 p.p.; e, para o 3, 0,50% e 0,13 p.p., respectivamente.

**GRÁFICO 2**  
**Índice do Custo de Vida (ICV-DIEESE)**  
**Contribuições para o índice geral e por estrato de renda**  
**Município de São Paulo – outubro de 2017**

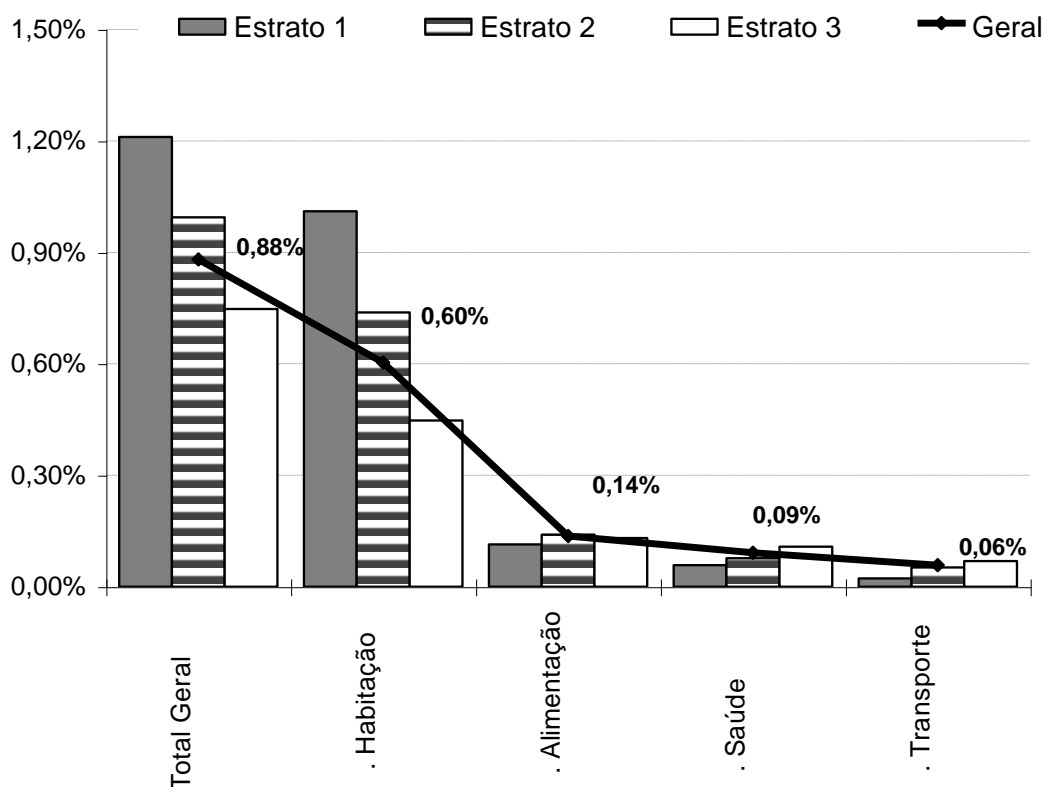

Fonte: DIEESE

As cotações dos seguros e convênios médicos e das consultas médicas tiveram reajustes que refletiram na taxa do grupo **Saúde**. O impacto maior ocorreu para as famílias do estrato 3: a variação foi de 0,65% e a contribuição de 0,11 p.p.. Para o estrato 2, a taxa foi de 0,61% e o impacto, de 0,08 p.p.; e no 1, de 0,52% e 0,06 p.p., respectivamente.

Mesmo com a diminuição no ritmo de aumento, o reajuste dos combustíveis ainda foi o principal responsável pela alta do grupo **Transporte** e teve impacto maior para as famílias do estrato 3: a variação foi de 0,46% e a contribuição, de 0,07 p.p.. Para o estrato 2, a taxa foi de 0,38% e o impacto, de 0,05 p.p.; e para o 1, de 0,22% e 0,02 p.p., respectivamente.

## Inflação acumulada

De novembro de 2016 a outubro de 2017, o ICV-DIEESE acumulou variação de **2,41%**. Quanto maior o poder aquisitivo das famílias, mais altas foram as taxas por estrato de renda: 1º estrato, 1,55%; 2º estrato, 1,91%; e, 3º estrato, 2,89%.

Em 2017, o índice geral foi de **2,01%**. Para as famílias pertencentes aos estratos 1 e 2, as variações foram menores, de 1,60% e 1,62%, respectivamente; para as do estrato 3, 2,30% (Tabela 4).

## Comportamento dos preços em 2017

Entre os dez grupos componentes do ICV, metade deles registrou taxas superiores ao índice geral, de **2,01%**; são eles: **Despesas Diversas (7,43%)**, **Educação e Leitura (7,15%)**, **Habitação (5,91%)**, **Saúde (4,59%)** e **Despesas Pessoais (2,02%)**. Variações menores ou negativas foram verificadas para: **Recreação (0,94%)**, **Transporte (0,47%)**, **Alimentação (-1,82%)**, **Equipamento Doméstico (-3,83%)** e **Vestuário (-4,61%)**.

O grupo **Despesas Diversas** acumulou, no ano, taxa de **7,43%**. A elevação dos gastos com comunicação foi de 7,47% e as despesas com animais domésticos subiram 7,43%.

A taxa acumulada do grupo **Educação e Leitura** foi de **7,08%**. O subgrupo educação variou 7,44% - cursos formais (8,47%), livros (7,06%), cursos diversos (2,97%) e artigos de papelaria (2,61%); no subgrupo leitura foi verificado aumento de 1,97%.

No ano, a variação acumulada do grupo **Habitação** foi de **5,91%**. No subgrupo operação do domicílio (8,26%), os maiores reajustes foram observados nos serviços administrados (12,37%) e nos serviços domésticos (3,05%); os preços dos produtos de limpeza, em média, caíram -6,29%. No subgrupo locação, impostos e condomínio (3,15%) ocorreram as seguintes taxas: 5,38% para o IPTU; 4,13% para o condomínio; e, 0,67% para a locação de imóveis. No subgrupo conservação do

domicílio (1,99%), a mão de obra da construção civil aumentou 3,68% e o material para conservação apresentou recuo de -0,23%.

No grupo **Saúde** foi verificada taxa acumulada de **4,59%**. As variações da assistência médica (4,78%) foram: 5,59% para os seguros e convênios médicos; 2,94% para os exames laboratoriais; 2,59% para as internações hospitalares; e, 1,49% para as consultas médicas. As taxas observadas nos medicamentos e produtos farmacêuticos (3,79%) acusaram alta de 3,94% para os medicamentos e queda de -4,43% para os produtos farmacêuticos.

Nas **Despesas Pessoais (2,02%)**, houve aumento de 6,14% para o subgrupo fumo e acessórios e diminuição de -2,89% para o subgrupo higiene e beleza.

### **Comportamento dos preços nos últimos 12 meses**

Entre novembro de 2016 e outubro de 2017, em seis grupos de ICV foram verificadas variações acima do índice geral, de **2,41%**. São eles: **Despesas Diversas (10,33%)**, **Educação e Leitura (7,40%)**, **Habitação (6,66%)**, **Saúde (5,56%)**, **Despesas Pessoais (2,57%)** e **Transporte (2,43%)**. Os outros grupos apresentaram taxas menores ou negativas: **Recreação (0,99%)**, **Alimentação (-2,44%)**, **Vestuário (-4,08%)** e **Equipamento Doméstico (-4,81%)**.

- **Despesas Diversas (10,33%)** – as despesas com animais domésticos tiveram reajuste de 10,87%, nos últimos doze meses, e os gastos com comunicação, 7,47%.
- **Educação e Leitura (7,40%)** – o aumento de 7,65% do subgrupo educação foi resultado das taxas acumuladas dos seguintes itens: 8,47% para os cursos formais; 7,06% para os livros; 4,32% para os cursos diversos; e, 3,13% para os artigos de papelaria. Os itens com maiores reajustes do subgrupo leitura (2,99%) foram os jornais (2,88%) e as revistas (5,29%).
- **Habitação (6,66%)** – o subgrupo que acumulou a maior taxa foi o da operação do domicílio (9,62%) e os serviços administrados (14,93%) que mais contribuíram para esse resultado foram o gás de botijão (23,24%), a energia elétrica (21,06%) e as tarifas telefônicas (18,38%). As variações acumuladas dos subgrupos locação, impostos e condomínio e conservação do domicílio foram 3,14% e 1,94%, respectivamente.
- **Saúde (5,56%)** – no subgrupo assistência médica (5,99%), os reajustes foram os seguintes: para os seguros e convênios médicos, 7,01%; para os exames laboratoriais, 2,62%; para as internações hospitalares, 2,59%; e, para as consultas médicas, 1,94%. A taxa do subgrupo medicamentos e produtos farmacêuticos teve elevação de 3,72%, sendo que os preços médios dos medicamentos subiram 3,93% e os dos produtos farmacêuticos diminuiram -7,17%.



- **Despesas Pessoais (2,57%)** – no cigarro, item do subgrupo fumo e acessórios (9,03%) foi observada alta de 8,98%. No subgrupo higiene e beleza (-4,80%), enquanto os produtos apresentaram queda de -7,38%, nos serviços foi verificada alta de 5,12%.
- **Transporte (2,43%)** – a variação acumulada do subgrupo transporte individual foi 2,49% e a do subgrupo transporte coletivo, 2,30%.

**TABELA 4**  
**Índice do Custo de Vida (ICV-DIEESE)**  
**Taxas acumuladas por grupo e subgrupo**  
**Geral e por estrato de renda - Município de São Paulo**

Grupos e subgrupos	Variação no Ano (jan/2017 a out/2017) (%)				Variação Anual (nov/2016 a out/2017) (%)			
	Geral	Estrato 1	Estrato 2	Estrato 3	Geral	Estrato 1	Estrato 2	Estrato 3
<b>Total Geral</b>	<b>2,01</b>	<b>1,60</b>	<b>1,62</b>	<b>2,30</b>	<b>2,41</b>	<b>1,55</b>	<b>1,91</b>	<b>2,89</b>
<b>.Alimentação</b>	<b>-1,82</b>	<b>-2,70</b>	<b>-2,35</b>	<b>-1,15</b>	<b>-2,44</b>	<b>-3,51</b>	<b>-2,98</b>	<b>-1,65</b>
.In natura e semielaborados	-4,21	-4,64	-4,40	-3,94	-5,80	-6,71	-5,93	-5,23
.Indústria da alimentação	-2,18	-2,37	-2,25	-2,04	-2,10	-1,80	-2,08	-2,25
.Fora do domicílio	3,65	4,08	3,95	3,47	4,08	4,74	4,51	3,80
<b>.Habitação</b>	<b>5,91</b>	<b>7,61</b>	<b>6,49</b>	<b>5,14</b>	<b>6,66</b>	<b>8,09</b>	<b>7,19</b>	<b>5,97</b>
.Locação, impostos e condomínio	3,15	2,71	2,83	3,36	3,14	2,71	2,90	3,31
.Operação do domicílio	8,26	10,38	8,94	7,09	9,62	11,10	10,11	8,71
.Conservação do domicílio	1,99	2,41	2,22	1,80	1,94	2,58	2,15	1,70
<b>.Equipamento Doméstico</b>	<b>-3,83</b>	<b>-4,16</b>	<b>-3,86</b>	<b>-3,73</b>	<b>-4,81</b>	<b>-5,76</b>	<b>-4,69</b>	<b>-4,64</b>
.Eletrodomésticos	-1,44	-1,73	-1,76	-1,19	-2,68	-3,29	-3,10	-2,26
.Utensílios	-8,61	-9,75	-9,69	-7,77	-11,16	-12,80	-11,99	-10,20
.Móveis	-4,48	-4,39	-4,09	-4,69	-4,45	-5,48	-3,56	-4,73
.Rouparia	-2,77	-2,99	-2,80	-2,94	-1,74	-1,42	-2,27	-1,63
<b>.Transporte</b>	<b>0,47</b>	<b>1,85</b>	<b>1,19</b>	<b>-0,08</b>	<b>2,43</b>	<b>2,53</b>	<b>2,95</b>	<b>2,19</b>
.Individual	-0,37	0,88	0,41	-0,73	2,49	3,23	3,59	2,11
.Coletivo	2,30	2,25	2,17	2,52	2,30	2,25	2,17	2,52
<b>.Vestuário</b>	<b>-4,61</b>	<b>-4,39</b>	<b>-4,10</b>	<b>-5,14</b>	<b>-4,08</b>	<b>-3,98</b>	<b>-3,51</b>	<b>-4,50</b>
.Roupas	-6,94	-6,97	-6,25	-7,53	-7,22	-7,53	-6,73	-7,49
.Calçados	-1,31	-1,29	-1,59	-1,17	-0,06	-0,06	-0,18	0,02
<b>.Educação e Leitura</b>	<b>7,15</b>	<b>6,35</b>	<b>6,79</b>	<b>7,30</b>	<b>7,40</b>	<b>6,50</b>	<b>6,99</b>	<b>7,56</b>
.Educação	7,44	6,55	7,09	7,60	7,65	6,70	7,25	7,82
.Leitura	1,97	1,21	1,92	1,97	2,99	1,21	2,77	3,04
<b>.Saúde</b>	<b>4,59</b>	<b>4,35</b>	<b>4,79</b>	<b>4,59</b>	<b>5,56</b>	<b>5,18</b>	<b>5,73</b>	<b>5,60</b>
.Assistência médica	4,78	4,62	5,12	4,74	5,99	5,90	6,40	5,91
.Medicamentos e produtos farmacêuticos	3,79	3,83	3,87	3,71	3,72	3,78	3,78	3,65
<b>.Recreação</b>	<b>0,94</b>	<b>1,73</b>	<b>1,30</b>	<b>0,63</b>	<b>0,99</b>	<b>2,16</b>	<b>1,22</b>	<b>0,68</b>
.Produtos	-2,31	-2,93	-1,77	-2,33	-1,88	-2,00	-1,55	-1,89
.Serviços	3,66	7,36	3,75	3,04	3,37	7,12	3,43	2,75
<b>.Despesas Pessoais</b>	<b>2,02</b>	<b>2,31</b>	<b>2,10</b>	<b>2,00</b>	<b>2,57</b>	<b>3,10</b>	<b>2,69</b>	<b>2,45</b>
.Higiene e beleza	-2,89	-4,00	-3,37	-2,16	-4,80	-6,20	-5,50	-3,86
.Fumo e acessórios	6,14	6,15	6,14	6,13	9,03	9,06	9,03	9,01
<b>.Despesas Diversas</b>	<b>7,43</b>	<b>7,24</b>	<b>7,24</b>	<b>7,55</b>	<b>10,33</b>	<b>10,35</b>	<b>10,33</b>	<b>10,29</b>

Fonte: DIEESE

**Índice do Custo de Vida no Município de São Paulo - ICV-DIEESE**  
**Outubro de 2017**  
**Índice Geral**

GRUPOS E SUBGRUPOS	VARIAÇÃO	CONTRIBUIÇÃO	PONDERAÇÃO
TOTAL GERAL	0,8814%	0,8814%	100,0000%
. Alimentação	0,4421%	0,1364%	30,8422%
. . Produtos <i>in natura</i> e semielaborados	0,9213%	0,1234%	13,3946%
. . Indústria da alimentação	-0,0030%	-0,0003%	10,3205%
. . Alimentação fora do domicílio	0,1859%	0,0132%	7,1271%
. Habitação	2,6746%	0,6033%	22,5552%
. . Locação, impostos e condomínio	0,8258%	0,0490%	5,9351%
. . Operação do domicílio	4,2132%	0,5512%	13,0819%
. . Conservação do domicílio	0,0872%	0,0031%	3,5382%
. Equipamentos Domésticos	-0,7947%	-0,0145%	1,8254%
. . Eletrodomésticos e equipamentos	-0,9557%	-0,0079%	0,8274%
. . Utensílios domésticos	-1,4894%	-0,0050%	0,3362%
. . Móveis	-0,4156%	-0,0023%	0,5494%
. . Rouparia	0,6152%	0,0007%	0,1124%
. Transporte	0,4179%	0,0582%	13,9287%
. . Individual	0,6153%	0,0582%	9,4604%
. . Coletivo	0,0000%	0,0000%	4,4683%
. Vestuário	-0,5183%	-0,0088%	1,6915%
. . Roupas	-1,2268%	-0,0104%	0,8452%
. . Calçados	0,5546%	0,0042%	0,7483%
. Educação e Leitura	0,0663%	0,0057%	8,6215%
. . Educação	0,0698%	0,0057%	8,1876%
. . Leitura	0,0000%	0,0000%	0,4339%
. Saúde	0,6201%	0,0911%	14,6982%
. . Assistência médica	0,7532%	0,0904%	12,0022%
. . Medicamentos e produtos farmacêuticos	0,0284%	0,0008%	2,6547%
. Recreação	-0,2350%	-0,0023%	0,9606%
. . Produtos	-0,5321%	-0,0023%	0,4242%
. . Serviços	0,0000%	0,0000%	0,5363%
. Despesas Pessoais	0,3012%	0,0133%	4,4259%
. . Higiene e beleza	-0,5758%	-0,0111%	1,9353%
. . Fumo e acessórios	0,9827%	0,0245%	2,4907%
. Despesas diversas	-0,2494%	-0,0011%	0,4507%
. . Animais	-0,2943%	-0,0011%	0,3819%
. . Comunicação	0,0000%	0,0000%	0,0688%

Fonte: DIEESE

\* Valores de junho de 1996, quando foi introduzida a ponderação atual do ICV.

**Índice do Custo de Vida no Município de São Paulo – ICV-DIEESE  
Outubro de 2017**

**Estrato 1 - Famílias com renda inferior (renda média = R\$ 377,49\*) (em%)**

<b>GRUPOS E SUBGRUPOS</b>	<b>VARIAÇÃO</b>	<b>CONTRIBUIÇÃO</b>	<b>PONDERAÇÃO</b>
Total Geral	1,2109%	1,2109%	100,0000%
. Alimentação	0,2865%	0,1138%	39,7172%
. . Produtos <i>in natura</i> e semielaborados	0,5501%	0,1091%	19,8273%
. . Indústria da alimentação	-0,0560%	-0,0081%	14,4205%
. . Alimentação fora do domicílio	0,2340%	0,0128%	5,4694%
. Habitação	4,1708%	1,0104%	24,2249%
. . Locação, impostos e condomínio	0,7693%	0,0423%	5,5037%
. . Operação do domicílio	6,1584%	0,9674%	15,7084%
. . Conservação do domicílio	0,0213%	0,0006%	3,0128%
. Equipamento Doméstico	-0,8684%	-0,0149%	1,7102%
. . Eletrodomésticos e equipamentos	-1,2496%	-0,0105%	0,8379%
. . Utensílios domésticos	-1,8289%	-0,0062%	0,3385%
. . Móveis	0,2199%	0,0010%	0,4351%
. . Rouparia	0,8644%	0,0009%	0,0987%
. Transporte	0,2155%	0,0222%	10,2798%
. . Individual	0,7608%	0,0222%	2,9120%
. . Coletivo	0,0000%	0,0000%	7,3678%
. Vestuário	-0,2423%	-0,0044%	1,8003%
. . Roupas	-0,8154%	-0,0068%	0,8357%
. . Calçados	0,4626%	0,0042%	0,9010%
. Educação e leitura	0,0688%	0,0027%	3,8537%
. . Educação	0,0713%	0,0027%	3,7172%
. . Leitura	0,0000%	0,0000%	0,1366%
. Saúde	0,5189%	0,0578%	11,1453%
. . Assistência médica	0,7673%	0,0569%	7,4099%
. . Medicamentos e produtos farmacêuticos	0,0260%	0,0010%	3,7354%
. Recreação	-0,2352%	-0,0013%	0,5637%
. . Produtos	-0,4494%	-0,0013%	0,2950%
. . Serviços	0,0000%	0,0000%	0,2687%
. Despesas Pessoais	0,4104%	0,0257%	6,2738%
. . Higiene e beleza	-0,6185%	-0,0139%	2,2528%
. . Fumo e acessórios	0,9868%	0,0397%	4,0211%
. Despesas Diversas	-0,2680%	-0,0012%	0,4310%
. . Animais	-0,2943%	-0,0012%	0,3926%
. . Comunicação	0,0000%	0,0000%	0,0384%

Fonte: DIEESE

\* Valores de junho de 1996, quando foi introduzida a ponderação atual do ICV.

**Índice do Custo de Vida no Município de São Paulo – ICV-DIEESE  
Outubro de 2017**

**Estrato 2 - Famílias com renda intermediária (renda média = R\$ 934,17\*) (em%)**

GRUPOS E SUBGRUPOS	VARIAÇÃO	CONTRIBUIÇÃO	PONDERAÇÃO
TOTAL GERAL	0,9941%	0,9941%	100,0000%
. Alimentação	0,3936%	0,1401%	35,6028%
. . Produtos <i>in natura</i> e semielaborados	0,7390%	0,1258%	17,0295%
. . Indústria da alimentação	-0,0103%	-0,0013%	12,7105%
. . Alimentação fora do domicílio	0,2663%	0,0156%	5,8628%
. Habitação	3,2400%	0,7381%	22,7798%
. . Locação, impostos e condomínio	0,7399%	0,0384%	5,1952%
. . Operação do domicílio	4,9862%	0,7012%	14,0633%
. . Conservação do domicílio	-0,0455%	-0,0016%	3,5213%
. Equipamentos Domésticos	-0,9891%	-0,0201%	2,0340%
. . Eletrodomésticos e equipamentos	-1,2391%	-0,0119%	0,9610%
. . Utensílios domésticos	-1,4054%	-0,0045%	0,3171%
. . Móveis	-0,5832%	-0,0037%	0,6286%
. . Rouparia	-0,0695%	-0,0001%	0,1273%
. Transporte	0,3848%	0,0523%	13,6010%
. . Individual	0,6975%	0,0523%	7,5044%
. . Coletivo	0,0000%	0,0000%	6,0966%
. Vestuário	-0,5276%	-0,0105%	1,9930%
. . Roupas	-1,3626%	-0,0124%	0,9097%
. . Calçados	0,5332%	0,0051%	0,9572%
. Educação e Leitura	0,0578%	0,0029%	4,9967%
. . Educação	0,0612%	0,0029%	4,7140%
. . Leitura	0,0000%	0,0000%	0,2828%
. Saúde	0,6091%	0,0771%	12,6562%
. . Assistência médica	0,8017%	0,0763%	9,5192%
. . Medicamentos e produtos farmacêuticos	0,0250%	0,0008%	3,0831%
. Recreação	-0,2825%	-0,0023%	0,8093%
. . Produtos	-0,6533%	-0,0023%	0,3499%
. . Serviços	0,0000%	0,0000%	0,4593%
. Despesas Pessoais	0,3375%	0,0175%	5,1771%
. . Higiene e beleza	-0,6109%	-0,0128%	2,0978%
. . Fumo e acessórios	0,9835%	0,0303%	3,0793%
. Despesas diversas	-0,2661%	-0,0009%	0,3501%
. . Animais	-0,2943%	-0,0009%	0,3166%
. . Comunicação	0,0000%	0,0000%	0,0335%

Fonte: DIEESE

\* Valores de junho de 1996, quando foi introduzida a ponderação atual do ICV.

**Índice do Custo de Vida no Município de São Paulo - ICV-DIEESE  
Outubro de 2017**

**Estrato 3 - Famílias com renda superior (renda média = R\$ 2.792,90\*) (em%)**

GRUPOS E SUBGRUPOS	VARIAÇÃO	CONTRIBUIÇÃO	PONDERAÇÃO
Total Geral	0,7473%	0,7473%	100,0000%
. Alimentação	0,4985%	0,1308%	26,2327%
. . Produtos <i>in natura</i> e semielaborados	1,1942%	0,1174%	9,8336%
. . Indústria da alimentação	0,0258%	0,0021%	8,2671%
. . Alimentação fora do domicílio	0,1379%	0,0112%	8,1320%
. Habitação	2,0035%	0,4478%	22,3490%
. . Locação, impostos e condomínio	0,8677%	0,0553%	6,3686%
. . Operação do domicílio	3,1359%	0,3862%	12,3163%
. . Conservação do domicílio	0,1714%	0,0063%	3,6640%
. Equipamentos Domésticos	-0,6365%	-0,0114%	1,7861%
. . Eletrodomésticos e equipamentos	-0,7045%	-0,0055%	0,7774%
. . Utensílios domésticos	-1,3948%	-0,0050%	0,3554%
. . Móveis	-0,3453%	-0,0019%	0,5435%
. . Rouparia	0,8584%	0,0009%	0,1098%
. Transporte	0,4623%	0,0689%	14,9023%
. . Individual	0,5816%	0,0689%	11,8447%
. . Coletivo	0,0000%	0,0000%	3,0577%
. Vestuário	-0,7179%	-0,0107%	1,4950%
. . Roupas	-1,4455%	-0,0116%	0,8059%
. . Calçados	0,5520%	0,0033%	0,5975%
. Educação e Leitura	0,0726%	0,0082%	11,2903%
. . Educação	0,0765%	0,0082%	10,7176%
. . Leitura	0,0000%	0,0000%	0,5727%
. Saúde	0,6458%	0,1075%	16,6436%
. . Assistência médica	0,7398%	0,1068%	14,4394%
. . Medicamentos e produtos farmacêuticos	0,0308%	0,0007%	2,1584%
. Recreação	-0,2062%	-0,0023%	1,1298%
. . Produtos	-0,4734%	-0,0023%	0,4921%
. . Serviços	0,0000%	0,0000%	0,6377%
. Despesas Pessoais	0,2623%	0,0097%	3,6963%
. . Higiene e beleza	-0,5090%	-0,0091%	1,7821%
. . Fumo e acessórios	0,9803%	0,0188%	1,9142%
. Despesas Diversas	-0,2358%	-0,0011%	0,4750%
. . Animais	-0,2943%	-0,0011%	0,3806%
. . Comunicação	0,0000%	0,0000%	0,0943%

Fonte: DIEESE

\* Valores de junho de 1996, quando foi introduzida a ponderação atual do ICV

**Variações acumuladas dos itens componentes do ICV-DIEESE**  
**Índice Geral**

Grupos e subgrupos	Mensal	Trimestral	Semestral	No Ano	Anual
	out/17	ago/2017 a out/2017	mai/2017 a out/2017	jan/2017 a out/2017	nov/2016 a out/2017
<b>Total Geral</b>	<b>0,8814%</b>	<b>1,0768%</b>	<b>1,2664%</b>	<b>2,0064%</b>	<b>2,4129%</b>
<b>.Alimentação</b>	<b>0,4421%</b>	<b>-1,4286%</b>	<b>-2,0706%</b>	<b>-1,8157%</b>	<b>-2,4387%</b>
.In natura e semielaborados	0,9213%	-1,8924%	-3,8545%	-4,2098%	-5,8019%
.Indústria da alimentação	-0,0030%	-2,0390%	-2,4270%	-2,1829%	-2,1005%
.Fora do domicílio	0,1859%	0,3737%	2,0532%	3,6506%	4,0760%
<b>.Habitação</b>	<b>2,6746%</b>	<b>3,2884%</b>	<b>6,2949%</b>	<b>5,9105%</b>	<b>6,6610%</b>
.Locação, impostos e condomínio	0,8258%	1,7792%	3,2326%	3,1542%	3,1373%
.Operação do domicílio	4,2132%	4,7254%	8,8993%	8,2605%	9,6245%
.Conservação	0,0872%	0,4981%	2,0163%	1,9919%	1,9367%
<b>.Equipamento Doméstico</b>	<b>-0,7947%</b>	<b>-1,6483%</b>	<b>-2,9128%</b>	<b>-3,8276%</b>	<b>-4,8147%</b>
.Eletrodomésticos	-0,9557%	-0,0858%	-1,0084%	-1,4425%	-2,6771%
.Utensílios	-1,4894%	-2,9769%	-5,5749%	-8,6102%	-11,1572%
.Móveis	-0,4156%	-2,9560%	-4,1631%	-4,4798%	-4,4462%
.Rouparia	0,6152%	-2,4328%	-2,2994%	-2,7665%	-1,7443%
<b>.Transporte</b>	<b>0,4179%</b>	<b>4,8039%</b>	<b>2,6625%</b>	<b>0,4659%</b>	<b>2,4303%</b>
.Individual	0,6153%	7,2218%	3,4664%	-0,3726%	2,4915%
.Coletivo	0,0000%	0,0000%	0,9914%	2,3005%	2,3005%
<b>.Vestuário</b>	<b>-0,5183%</b>	<b>-1,7110%</b>	<b>-2,9757%</b>	<b>-4,6121%</b>	<b>-4,0819%</b>
.Roupas	-1,2268%	-2,4259%	-4,1590%	-6,9422%	-7,2225%
.Calçados	0,5546%	-0,3306%	-1,5090%	-1,3103%	-0,0628%
<b>.Educação e Leitura</b>	<b>0,0663%</b>	<b>0,2581%</b>	<b>0,3243%</b>	<b>7,1508%</b>	<b>7,4011%</b>
.Educação	0,0698%	0,2719%	0,3416%	7,4402%	7,6454%
.Leitura	0,0000%	0,0000%	0,0000%	1,9674%	2,9899%
<b>.Saúde</b>	<b>0,6201%</b>	<b>0,9484%</b>	<b>1,5530%</b>	<b>4,5916%</b>	<b>5,5604%</b>
.Assistência médica	0,7532%	1,1408%	1,8266%	4,7838%	5,9908%
.Medicamentos e produtos farmacêuticos	0,0284%	0,0856%	0,3494%	3,7878%	3,7153%
<b>.Recreação</b>	<b>-0,2350%</b>	<b>-0,6823%</b>	<b>0,2446%</b>	<b>0,9442%</b>	<b>0,9880%</b>
.Produtos	-0,5321%	-1,0061%	-1,1952%	-2,3101%	-1,8835%
.Serviços	0,0000%	-0,4259%	1,4074%	3,6614%	3,3684%
<b>.Despesas Pessoais</b>	<b>0,3012%</b>	<b>0,9594%</b>	<b>0,4610%</b>	<b>2,0247%</b>	<b>2,5688%</b>
.Higiene e beleza	-0,5758%	-2,7917%	-3,9018%	-2,8929%	-4,8039%
.Fumo e acessórios	0,9827%	4,0307%	4,0758%	6,1366%	9,0284%
<b>.Despesas Diversas</b>	<b>-0,2494%</b>	<b>1,8246%</b>	<b>2,6063%</b>	<b>7,4341%</b>	<b>10,3334%</b>
.Animais	-0,2943%	2,1615%	1,7745%	7,4284%	10,8684%
.Comunicação	0,0000%	0,0000%	7,4655%	7,4655%	7,4655%

Fonte: DIEESE

**Variações acumuladas dos itens componentes do ICV-DIEESE**  
**Estrato 1**

Grupos e subgrupos	Mensal	Trimestral	Semestral	No Ano	Anual
	out/17	ago/2017 a out/2017	mai/2017 a out/2017	jan/2017 a out/2017	nov/2016 a out/2017
<b>Total Geral</b>	<b>1,2109%</b>	<b>0,6623%</b>	<b>1,2040%</b>	<b>1,5974%</b>	<b>1,5486%</b>
<b>.Alimentação</b>	<b>0,2865%</b>	<b>-1,9833%</b>	<b>-2,6977%</b>	<b>-2,6978%</b>	<b>-3,5108%</b>
.In natura e semielaborados	0,5501%	-2,4502%	-3,8783%	-4,6399%	-6,7095%
.Indústria da alimentação	-0,0560%	-2,2408%	-2,8097%	-2,3656%	-1,7967%
.Fora do domicílio	0,2340%	0,4614%	2,1761%	4,0801%	4,7428%
<b>.Habitação</b>	<b>4,1708%</b>	<b>4,5745%</b>	<b>8,5748%</b>	<b>7,6149%</b>	<b>8,0874%</b>
.Locação, impostos e condomínio	0,7693%	1,5401%	2,7724%	2,7063%	2,7079%
.Operação do domicílio	6,1584%	6,4185%	11,8887%	10,3836%	11,1016%
.Conservação	0,0213%	0,4667%	2,4290%	2,4083%	2,5758%
<b>.Equipamento Doméstico</b>	<b>-0,8684%</b>	<b>-1,7403%</b>	<b>-3,2886%</b>	<b>-4,1597%</b>	<b>-5,7590%</b>
.Eletrodomésticos	-1,2496%	-0,9082%	-1,7687%	-1,7347%	-3,2865%
.Utensílios	-1,8289%	-2,5019%	-6,2607%	-9,7501%	-12,7965%
.Móveis	0,2199%	-2,5592%	-4,0015%	-4,3881%	-5,4832%
.Rouparia	0,8644%	-2,4129%	-2,3366%	-2,9902%	-1,4175%
<b>.Transporte</b>	<b>0,2155%</b>	<b>2,4125%</b>	<b>2,1473%</b>	<b>1,8545%</b>	<b>2,5273%</b>
.Individual	0,7608%	9,0163%	4,5088%	0,8782%	3,2339%
.Coletivo	0,0000%	0,0000%	1,2362%	2,2484%	2,2484%
<b>.Vestuário</b>	<b>-0,2423%</b>	<b>-1,4765%</b>	<b>-3,0933%</b>	<b>-4,3869%</b>	<b>-3,9815%</b>
.Roupas	-0,8154%	-2,1156%	-4,4812%	-6,9680%	-7,5314%
.Calçados	0,4626%	-0,5271%	-1,5426%	-1,2862%	-0,0606%
<b>.Educação e Leitura</b>	<b>0,0688%</b>	<b>0,2885%</b>	<b>0,2875%</b>	<b>6,3485%</b>	<b>6,4965%</b>
.Educação	0,0713%	0,2991%	0,2980%	6,5470%	6,7011%
.Leitura	0,0000%	0,0000%	0,0000%	1,2113%	1,2113%
<b>.Saúde</b>	<b>0,5189%</b>	<b>0,7869%</b>	<b>1,3227%</b>	<b>4,3543%</b>	<b>5,1824%</b>
.Assistência médica	0,7673%	1,1440%	1,8215%	4,6210%	5,9012%
.Medicamentos e produtos farmacêuticos	0,0260%	0,0808%	0,3408%	3,8260%	3,7755%
<b>.Recreação</b>	<b>-0,2352%</b>	<b>-0,8847%</b>	<b>-0,6268%</b>	<b>1,7282%</b>	<b>2,1590%</b>
.Produtos	-0,4494%	-1,2892%	-1,9596%	-2,9305%	-1,9960%
.Serviços	0,0000%	-0,4389%	0,8719%	7,3591%	7,1221%
<b>.Despesas Pessoais</b>	<b>0,4104%</b>	<b>1,2922%</b>	<b>0,8208%</b>	<b>2,3088%</b>	<b>3,0980%</b>
.Higiene e beleza	-0,6185%	-3,3114%	-4,6153%	-3,9992%	-6,2037%
.Fumo e acessórios	0,9868%	4,0228%	4,0915%	6,1543%	9,0609%
<b>.Despesas Diversas</b>	<b>-0,2680%</b>	<b>1,9645%</b>	<b>2,0842%</b>	<b>7,2390%</b>	<b>10,3510%</b>
.Animais	-0,2943%	2,1615%	1,7745%	7,4284%	10,8684%
.Comunicação	0,0000%	0,0000%	5,3455%	5,3455%	5,3455%

Fonte: DIEESE



**Variações acumuladas dos itens componentes do ICV-DIEESE**  
**Estrato 2**

Grupos e subgrupos	Mensal	Trimestral	Semestral	No Ano	Anual
	out/17	ago/2017 a out/2017	mai/2017 a out/2017	jan/2017 a out/2017	nov/2016 a out/2017
<b>Total Geral</b>	<b>0,9941%</b>	<b>0,8946%</b>	<b>1,1343%</b>	<b>1,6198%</b>	<b>1,9118%</b>
<b>.Alimentação</b>	<b>0,3936%</b>	<b>-1,6919%</b>	<b>-2,4226%</b>	<b>-2,3468%</b>	<b>-2,9811%</b>
.In natura e semielaborados	0,7390%	-2,1760%	-3,9313%	-4,4044%	-5,9307%
.Indústria da alimentação	-0,0103%	-2,0741%	-2,4388%	-2,2462%	-2,0843%
.Fora do domicílio	0,2663%	0,6107%	2,3036%	3,9524%	4,5144%
<b>.Habitação</b>	<b>3,2400%</b>	<b>3,6989%</b>	<b>7,0680%</b>	<b>6,4867%</b>	<b>7,1902%</b>
.Locação, impostos e condomínio	0,7399%	1,5243%	2,7695%	2,8335%	2,9048%
.Operação do domicílio	4,9862%	5,3143%	10,0314%	8,9417%	10,1105%
.Conservação	-0,0455%	0,4355%	1,8939%	2,2235%	2,1511%
<b>.Equipamento Doméstico</b>	<b>-0,9891%</b>	<b>-1,8587%</b>	<b>-2,9067%</b>	<b>-3,8624%</b>	<b>-4,6858%</b>
.Eletrodomésticos	-1,2391%	-0,2249%	-1,2590%	-1,7630%	-3,1021%
.Utensílios	-1,4054%	-3,9628%	-5,6709%	-9,6935%	-11,9856%
.Móveis	-0,5832%	-3,1412%	-4,1015%	-4,0911%	-3,5634%
.Rouparia	-0,0695%	-2,1784%	-2,0513%	-2,7956%	-2,2690%
<b>.Transporte</b>	<b>0,3848%</b>	<b>4,2344%</b>	<b>2,4708%</b>	<b>1,1907%</b>	<b>2,9522%</b>
.Individual	0,6975%	7,9214%	3,8108%	0,4138%	3,5916%
.Coletivo	0,0000%	0,0000%	0,8573%	2,1706%	2,1706%
<b>.Vestuário</b>	<b>-0,5276%</b>	<b>-1,6326%</b>	<b>-2,6375%</b>	<b>-4,1001%</b>	<b>-3,5149%</b>
.Roupas	-1,3626%	-2,2900%	-3,7269%	-6,2509%	-6,7305%
.Calçados	0,5332%	-0,4502%	-1,5925%	-1,5902%	-0,1762%
<b>.Educação e Leitura</b>	<b>0,0578%</b>	<b>0,2491%</b>	<b>0,2966%</b>	<b>6,7879%</b>	<b>6,9858%</b>
.Educação	0,0612%	0,2640%	0,3145%	7,0949%	7,2497%
.Leitura	0,0000%	0,0000%	0,0000%	1,9166%	2,7707%
<b>.Saúde</b>	<b>0,6091%</b>	<b>0,9514%</b>	<b>1,5743%</b>	<b>4,7932%</b>	<b>5,7270%</b>
.Assistência médica	0,8017%	1,2297%	1,9784%	5,1168%	6,3971%
.Medicamentos e produtos farmacêuticos	0,0250%	0,0994%	0,3645%	3,8717%	3,7777%
<b>.Recreação</b>	<b>-0,2825%</b>	<b>-0,7207%</b>	<b>0,4137%</b>	<b>1,2981%</b>	<b>1,2230%</b>
.Produtos	-0,6533%	-1,0192%	-1,0452%	-1,7740%	-1,5481%
.Serviços	0,0000%	-0,4934%	1,5466%	3,7538%	3,4259%
<b>.Despesas Pessoais</b>	<b>0,3375%</b>	<b>1,0702%</b>	<b>0,5747%</b>	<b>2,1039%</b>	<b>2,6945%</b>
.Higiene e beleza	-0,6109%	-3,0448%	-4,2281%	-3,3720%	-5,4968%
.Fumo e acessórios	0,9835%	4,0306%	4,0740%	6,1365%	9,0308%
<b>.Despesas Diversas</b>	<b>-0,2661%</b>	<b>1,9501%</b>	<b>2,1190%</b>	<b>7,2388%</b>	<b>10,3280%</b>
.Animais	-0,2943%	2,1615%	1,7745%	7,4284%	10,8684%
.Comunicação	0,0000%	0,0000%	5,4837%	5,4837%	5,4837%

Fonte: DIEESE

**Variações acumuladas dos itens componentes do ICV-DIEESE**  
**Estrato 3**

Grupos e subgrupos	Mensal	Trimestral	Semestral	No Ano	Anual
	out/17	ago/2017 a out/2017	mai/2017 a out/2017	jan/2017 a out/2017	nov/2016 a out/2017
<b>Total Geral</b>	<b>0,7473%</b>	<b>1,2645%</b>	<b>1,3626%</b>	<b>2,2985%</b>	<b>2,8924%</b>
<b>.Alimentação</b>	<b>0,4985%</b>	<b>-1,0771%</b>	<b>-1,5944%</b>	<b>-1,1495%</b>	<b>-1,6465%</b>
.In natura e semielaborados	1,1942%	-1,4579%	-3,8000%	-3,9358%	-5,2323%
.Indústria da alimentação	0,0258%	-1,9159%	-2,2315%	-2,0359%	-2,2452%
.Fora do domicílio	0,1379%	0,2673%	1,9362%	3,4689%	3,7988%
<b>.Habitação</b>	<b>2,0035%</b>	<b>2,7336%</b>	<b>5,2734%</b>	<b>5,1403%</b>	<b>5,9734%</b>
.Locação, impostos e condomínio	0,8677%	1,9197%	3,4944%	3,3619%	3,3096%
.Operação do domicílio	3,1359%	3,8031%	7,2027%	7,0884%	8,7119%
.Conservação	0,1714%	0,5531%	1,9897%	1,7968%	1,6970%
<b>.Equipamento Doméstico</b>	<b>-0,6365%</b>	<b>-1,5178%</b>	<b>-2,8500%</b>	<b>-3,7308%</b>	<b>-4,6419%</b>
.Eletrodomésticos	-0,7045%	0,2305%	-0,6881%	-1,1856%	-2,2629%
.Utensílios	-1,3948%	-2,8536%	-5,3914%	-7,7745%	-10,2047%
.Móveis	-0,3453%	-2,8374%	-4,2085%	-4,6857%	-4,7253%
.Rouparia	0,8584%	-2,6542%	-2,5953%	-2,9353%	-1,6274%
<b>.Transporte</b>	<b>0,4623%</b>	<b>5,4237%</b>	<b>2,8060%</b>	<b>-0,0817%</b>	<b>2,1917%</b>
.Individual	0,5816%	6,9118%	3,2863%	-0,7296%	2,1064%
.Coletivo	0,0000%	0,0000%	0,9756%	2,5249%	2,5249%
<b>.Vestuário</b>	<b>-0,7179%</b>	<b>-1,9657%</b>	<b>-3,2562%</b>	<b>-5,1393%</b>	<b>-4,5042%</b>
.Roupas	-1,4455%	-2,7371%	-4,4481%	-7,5334%	-7,4938%
.Calçados	0,5520%	-0,2920%	-1,5311%	-1,1749%	0,0232%
<b>.Educação e Leitura</b>	<b>0,0726%</b>	<b>0,2642%</b>	<b>0,3422%</b>	<b>7,3022%</b>	<b>7,5639%</b>
.Educação	0,0765%	0,2783%	0,3605%	7,6029%	7,8169%
.Leitura	0,0000%	0,0000%	0,0000%	1,9679%	3,0388%
<b>.Saúde</b>	<b>0,6458%</b>	<b>0,9835%</b>	<b>1,6001%</b>	<b>4,5907%</b>	<b>5,6030%</b>
.Assistência médica	0,7398%	1,1205%	1,7930%	4,7351%	5,9149%
.Medicamentos e produtos farmacêuticos	0,0308%	0,0764%	0,3534%	3,7121%	3,6458%
<b>.Recreação</b>	<b>-0,2062%</b>	<b>-0,6187%</b>	<b>0,3301%</b>	<b>0,6342%</b>	<b>0,6809%</b>
.Produtos	-0,4734%	-0,9095%	-1,0740%	-2,3301%	-1,8904%
.Serviços	0,0000%	-0,3944%	1,4355%	3,0355%	2,7489%
<b>.Despesas Pessoais</b>	<b>0,2623%</b>	<b>0,8576%</b>	<b>0,3602%</b>	<b>1,9964%</b>	<b>2,4509%</b>
.Higiene e beleza	-0,5090%	-2,3929%	-3,3942%	-2,1568%	-3,8573%
.Fumo e acessórios	0,9803%	4,0351%	4,0698%	6,1282%	9,0114%
<b>.Despesas Diversas</b>	<b>-0,2358%</b>	<b>1,7238%</b>	<b>2,9613%</b>	<b>7,5472%</b>	<b>10,2908%</b>
.Animais	-0,2943%	2,1615%	1,7745%	7,4284%	10,8684%
.Comunicação	0,0000%	0,0000%	8,0280%	8,0280%	8,0280%

Fonte: DIEESE