

São Paulo, 05 de outubro de 2017

NOTA À IMPRENSA

Reajuste dos combustíveis eleva custo de vida em setembro

O Índice do Custo de Vida do município de São Paulo variou 0,20% entre agosto e setembro, segundo cálculo do DIEESE (Departamento Intersindical de Estatística e Estudos Socioeconômicos). Entre outubro de 2016 e setembro de 2017, a variação acumulada do ICV-DIEESE foi de **1,89%**; e no ano, de **1,12%**.

Houve queda para o estrato de renda¹ mais baixo ou estrato 1, de -0,10% e elevação de 0,09% para o 2 e de 0,33% para o 3. Em 12 meses, as taxas por estrato de renda foram as seguintes: estrato 1, 0,53%; estrato 2, 1,25%; e, estrato 3, 2,56%. Entre janeiro e setembro de 2017, a variação foi de 0,38% para as famílias pertencentes ao 1º estrato; de 0,62% para as do 2º estrato; e, de 1,54% para as do 3º.

As taxas positivas foram observadas no **Transporte (1,57%)**, **Despesas Pessoais (1,06%)**, **Despesas Diversas (0,80%)**, **Habitação (0,52%)**, **Saúde (0,33%)** e **Educação e Leitura (0,05%)**. As retrações foram anotadas nos grupos **Alimentação (-0,67%)**, **Vestuário (-0,50%)**, **Equipamento Doméstico (-0,49%)** e **Recreação (-0,26%)**.

O aumento do **Transporte (1,57%)**, **Despesas Pessoais (1,06%)**, **Habitação (0,52%)** e **Saúde (0,33%)** contribuiu com 0,44 ponto percentual (p.p.) para a taxa geral; e a diminuição no grupo **Alimentação (-0,67%)**, com -0,21 p.p. (Tabela 1 e Gráfico 1).

A alta de **1,57%** no grupo **Transporte** deveu-se ainda ao reajuste do valor do combustível (3,72%). A gasolina subiu 3,81%, o álcool, 3,57% e o diesel, 2,30%. O subgrupo transporte individual aumentou 2,33%; já o subgrupo transporte coletivo não variou.

O cigarro (3,05%) foi reajustado pela segunda vez em 2017, o que fez com que o subgrupo fumo e acessórios aumentasse 3,01%, e, mesmo com a diminuição de -1,35% do subgrupo higiene e beleza, o grupo **Despesas Pessoais** aumentou **1,06%**.

A elevação do grupo **Habitação** foi de **0,52%** devido, principalmente, ao reajuste do condomínio (1,53%), do gás de botijão (1,97%) e dos serviços domésticos (2,02%), que mais que compensaram a redução da tarifa de energia elétrica (-0,47%) pela mudança de bandeira. As taxas

¹ O estrato 1 corresponde à estrutura de gastos de 1/3 das famílias mais pobres (renda média = R\$ 377,49); o estrato 2 contempla os gastos das famílias com nível intermediário de rendimento (renda média = R\$ 934,17) e o 3º estrato reúne aquelas de maior poder aquisitivo (renda média = R\$ 2.792,90). Todas as rendas médias são referentes a valores de 1996.

dos subgrupos foram as seguintes: conservação do domicílio (0,14%), operação do domicílio (0,48%) e locação, impostos e condomínio (0,82%).

A alta nos seguros e convênios médicos (0,46%) elevou a taxa do subgrupo assistência médica (0,38%) e o grupo **Saúde** (0,33%).

Em todos os subgrupos da **Alimentação (-0,67%)** ocorreu queda: -1,13% para os produtos da indústria alimentícia; -0,63% para os produtos *in natura* e semielaborados; e, -0,09% para a alimentação fora do domicílio.

As taxas positivas e negativas mais significativas para o subgrupo indústria da alimentação (-1,13%) foram: muçarela (-10,82%), açúcar (-6,66%), leite em pó (-5,58%), queijo prato (-4,75%), leite longa vida (-3,41%), óleos de cozinha (-1,82%), frios (-1,79%), café em pó (-1,70%) e cerveja (3,07%).

No subgrupo alimentação fora do domicílio (-0,09%), houve retração no preço médio das refeições principais (-0,42%), uma vez que a taxa das refeições por quilo foi de -0,88%; nos lanches matinais e vespertinos ocorreu alta de 0,32%.

A desagregação dos itens que compõem o subgrupo produtos *in natura* e semielaborados (-0,63%), incluídos nos gastos com **Alimentação (-0,67%)**, revelou o seguinte comportamento:

- Frutas (1,91%) – as maiores altas ocorreram no preço do kiwi (35,88%), do limão (12,98%) e do mamão (11,65%). As quedas mais expressivas foram observadas no valor da manga (-12,97%), da laranja (-2,03%) e do melão (-1,87%);
- Carnes (0,54%) – a carne bovina subiu 0,61% e a suína decresceu -1,08%;
- Leite *in natura* (0,00%) – houve aumento de valor médio no leite tipo A (0,21%) e os tipos B e C não variaram;
- Hortaliças (-0,74%) – apenas nos preços médios da couve flor (1,31%) e da alface (0,24%) foram constatadas altas entre agosto e setembro, as demais hortaliças apresentaram redução de valor, com destaque para as taxas do repolho (-5,51%), da couve (-3,80%) e da escarola (-3,46%);
- Aves e ovos (-1,33%) – foi observada queda tanto no preço das aves (-1,10%) quanto no dos ovos (-2,22%);
- Grãos (-4,24%) – ocorreu diminuição no preço médio do feijão carioca (-9,68%) e no do arroz (-2,51%) e aumento no dos outros grãos (0,36%);
- Legumes (-6,08%) – tomate (-17,09%), pimentão (-14,71%) e berinjela (-3,99%) mostraram diminuição nos preços. As altas mais expressivas ocorreram no valor médio do chuchu (24,91%), do pepino (12,25%) e da vagem (11,67%); e,

- Raízes e tubérculos (-8,53%) – com exceção da mandioca (0,87%), todos os tubérculos tiveram recuo nos preços, com destaque para as variações da cenoura (-17,15%), da beterraba (-11,31%), da batata (-9,86%) e da cebola (-5,67%).

TABELA 1
Taxas, contribuições e porcentagens por grupos e subgrupos
Município de São Paulo – setembro de 2017

Grupos e subgrupos	Varição (%)	Contribuição (p.p.)	Ponderação (%)
Total Geral	0,20	0,20	100,00
. Alimentação	-0,67	-0,21	31,11
.. <i>In natura</i> e semielaborados	-0,63	-0,09	13,51
.. Indústria da alimentação	-1,13	-0,12	10,46
.. Fora do domicílio	-0,09	-0,01	7,15
. Habitação	0,52	0,12	22,49
.. Locação, impostos e condomínio	0,82	0,05	5,90
.. Operação do domicílio	0,48	0,06	13,05
.. Conservação do domicílio	0,14	0,00	3,54
. Equipamento Doméstico	-0,49	-0,01	1,84
.. Eletrodomésticos	0,73	0,01	0,82
.. Utensílios	-1,06	0,00	0,34
.. Móveis	-1,63	-0,01	0,56
.. Rouparia	-1,92	0,00	0,11
. Transporte	1,57	0,22	13,74
.. Individual	2,33	0,22	9,26
.. Coletivo	0,00	0,00	4,48
. Vestuário	-0,50	-0,01	1,70
.. Roupas	-0,29	0,00	0,85
.. Calçados	-0,32	0,00	0,75
. Educação e Leitura	0,05	0,00	8,64
.. Educação	0,05	0,00	8,20
.. Leitura	0,00	0,00	0,43
. Saúde	0,33	0,05	14,68
.. Assistência médica	0,38	0,05	11,98
.. Medicamentos e produtos farmacêuticos	0,09	0,00	2,66
. Recreação	-0,26	0,00	0,97
.. Produtos	-0,55	0,00	0,43
.. Serviços	-0,02	0,00	0,54
. Despesas Pessoais	1,06	0,05	4,39
.. Higiene e beleza	-1,35	-0,03	1,97
.. Fumo e acessórios	3,01	0,07	2,42
. Despesas Diversas	0,80	0,00	0,45

Fonte: DIEESE

GRÁFICO 1
Índice do Custo de Vida (ICV-DIEESE)
Taxas dos grupos

Município de São Paulo – setembro de 2017

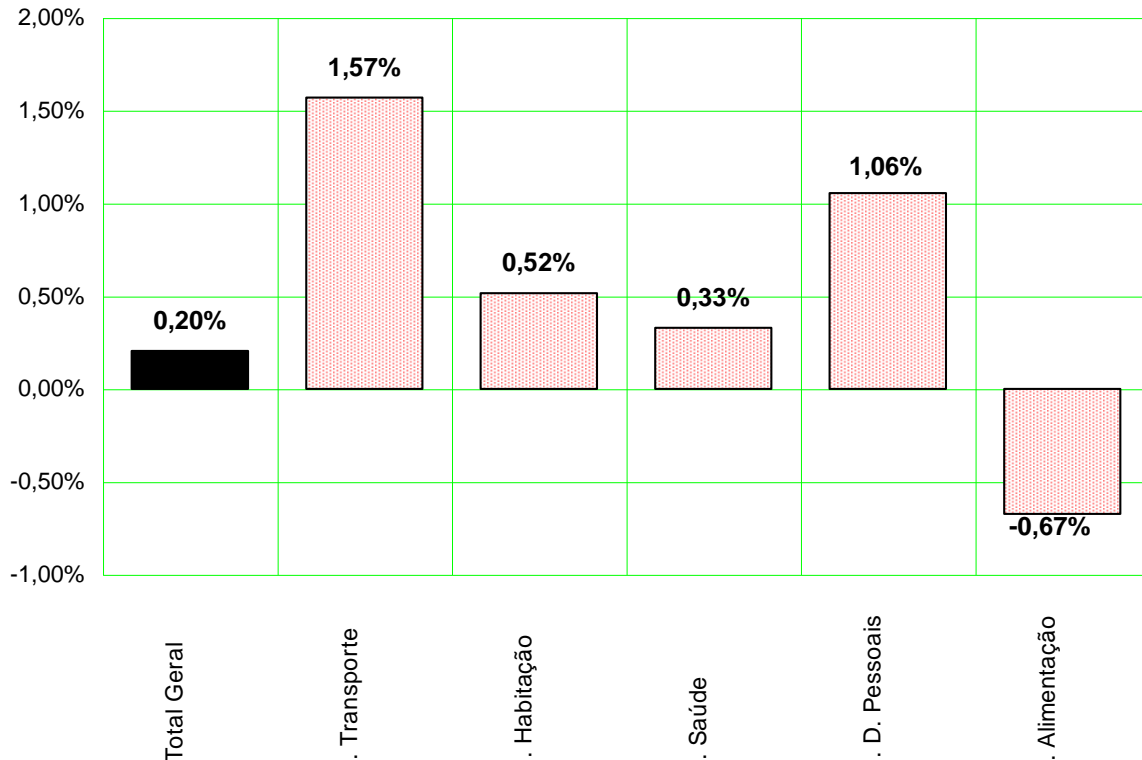

Fonte: DIEESE

Índices por estrato de renda

Em setembro, a taxa foi negativa para as famílias do estrato 1, -0,10% e positivas para os estratos 2 e 3, 0,09% e 0,33%, respectivamente.

Em relação a agosto, as taxas aumentaram 0,34 p.p. para o 1º estrato; 0,28 p.p. para o 2º estrato; e, 0,15 p.p. para o 3º.

TABELA 2
Índice do Custo de Vida (ICV-DIEESE)
Taxa geral e por estrato de renda

Índices	Agosto/2017 (%)	Setembro/2017 (%)	Diferença (p.p.)
Geral	-0,01	0,20	0,21
Estrato 1	-0,44	-0,10	0,34
Estrato 2	-0,19	0,09	0,28
Estrato 3	0,18	0,33	0,15

Fonte: DIEESE

Resultados da inflação nas taxas por estrato

As taxas de inflação por estrato de renda resultam da forma como as famílias distribuem os gastos, que variam segundo o poder aquisitivo e o comportamento dos preços de bens e serviços (Tabela 3 e Gráfico 2).

TABELA 3
Índice do Custo de Vida (ICV-DIEESE)
Taxas e contribuições: geral e por estrato de renda
Município de São Paulo – setembro de 2017

Grupos	Geral		Estrato 1		Estrato 2		Estrato 3	
	Taxa (%)	Contribuição (p.p.)	Taxa (%)	Contribuição (p.p.)	Taxa (%)	Contribuição (p.p.)	Taxa (%)	Contribuição (p.p.)
Total Geral	0,20	0,20	-0,10	-0,10	0,09	0,09	0,33	0,33
. Transporte	1,57	0,22	0,77	0,08	1,40	0,19	1,77	0,26
. Habitação	0,52	0,12	0,30	0,07	0,34	0,08	0,65	0,14
. Saúde	0,33	0,05	0,30	0,03	0,33	0,04	0,34	0,06
. D. Pessoais	1,06	0,05	1,30	0,08	1,15	0,06	0,95	0,03
. Educação	0,05	0,00	0,04	0,00	0,04	0,00	0,05	0,01
. D. Diversas	0,80	0,00	0,87	0,00	0,86	0,00	0,76	0,00
. Recreação	-0,26	0,00	-0,50	0,00	-0,24	0,00	-0,23	0,00
. Vestuário	-0,50	-0,01	-0,35	-0,01	-0,54	-0,01	-0,51	-0,01
. Equipamentos	-0,49	-0,01	-0,38	-0,01	-0,42	-0,01	-0,57	-0,01
. Alimentação	-0,67	-0,21	-0,89	-0,36	-0,71	-0,26	-0,57	-0,15

Fonte: DIEESE

Em setembro, o reajuste dos combustíveis foi o principal responsável pela alta do grupo **Transporte** e teve impacto maior para as famílias do estrato 3: a variação foi de 1,77% e a contribuição, de 0,26 p.p.. Para o estrato 2, a taxa foi de 1,40% e o impacto, de 0,19 p.p.; e para o 1, de 0,77% e 0,08 p.p., respectivamente.

Os reajustes do gás de botijão e dos serviços domésticos determinaram o aumento do grupo **Habitação**, que mostrou o seguinte resultado: para o 3º estrato, a taxa foi de 0,65% e a contribuição de 0,14 p.p.; para o 2º, de 0,34% e 0,08 p.p.; e para o 1º, a variação foi de 0,30% e o impacto, de 0,07 p.p..

Houve elevação nas cotações dos planos e convênios médicos. A alta do grupo **Saúde** teve mais impacto para as famílias do estrato 3: a variação foi de 0,34% e a contribuição de 0,06 p.p.. No estrato 2 foi de 0,33% e 0,04 p.p. e no 1, de 0,30% e 0,03 p.p., respectivamente.

Os preços do cigarro subiram novamente este ano, o que elevou a taxa do grupo **Despesas Pessoais**, e contribuiu da seguinte forma por estrato de renda: elevação de 1,30% e contribuição de 0,08 p.p. para o estrato 1; 1,15% e 0,06 p.p. para o 2; e, 0,95% e 0,03 p.p. para o estrato 3.

Os alimentos seguiram em queda e a redução do grupo **Alimentação** beneficiou mais as famílias com rendas mais baixas. Para o estrato 1, a variação foi de -0,89% e a contribuição, de -0,36 p.p.; para o estrato 2, de -0,71% e -0,26 p.p.; e, para o 3, -0,57% e -0,15 p.p., respectivamente.

GRÁFICO 2
Índice do Custo de Vida (ICV-DIEESE)
Contribuições para o índice geral e por estrato de renda
Município de São Paulo – setembro de 2017

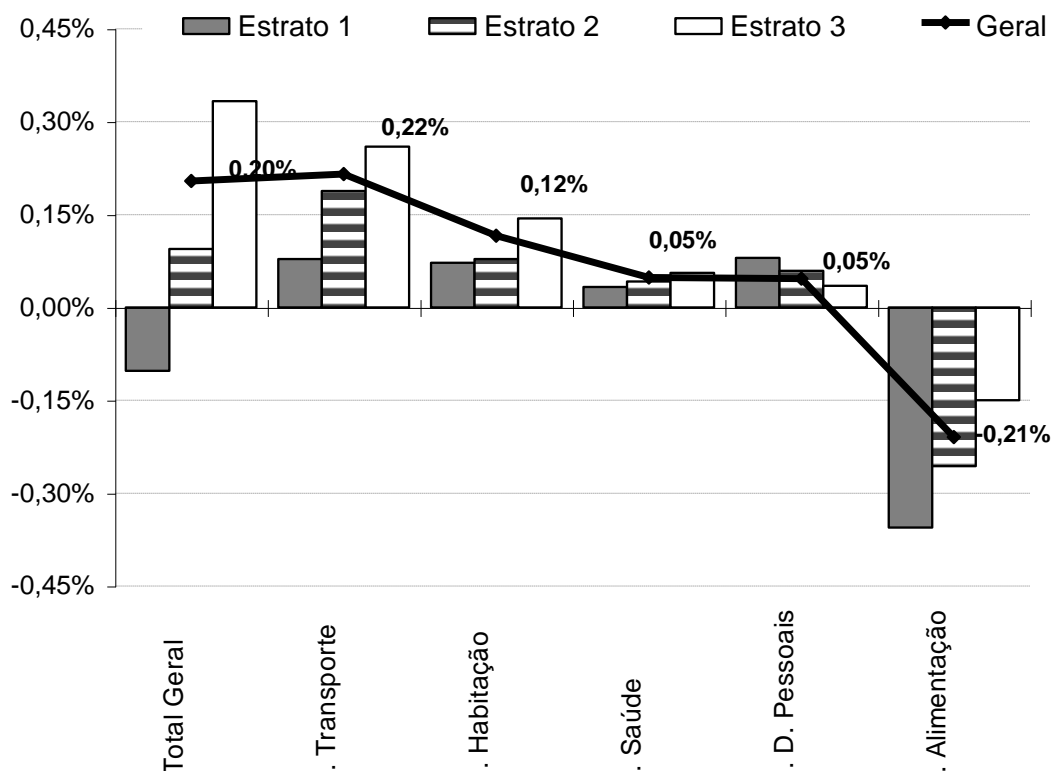

Fonte: DIEESE

Inflação acumulada

O ICV-DIEESE acumulou variação de **1,89%**, entre outubro de 2016 e setembro de 2017. Quanto maior o poder aquisitivo das famílias, mais altas foram as taxas por estrato de renda: 1º estrato, 0,53%; 2º estrato, 1,25%; e, 3º estrato, 2,56%.

Em 2017, o índice geral foi de **1,12%**. Para as famílias pertencentes ao estrato 1, a variação foi de 0,38%; para as do estrato 2, 0,62%; e, para as do 3, 1,54% (Tabela 4).

Comportamento dos preços em 2017

Despesas Diversas (7,70%), Educação e Leitura (7,08%), Saúde (3,95%), Habitação (3,15%), Despesas Pessoais (1,72%) e Recreação (1,18%) foram os grupos que registraram taxas acima do índice geral, **1,12%**. Variações menores foram observadas para: **Transporte (0,05%), Alimentação (-2,25%), Equipamento Doméstico (-3,06%) e Vestuário (-4,12%)**.

No grupo **Despesas Diversas** foi observada taxa acumulada no ano de **7,70%**. Os gastos com comunicação tiveram elevação de 7,47% e as despesas com animais domésticos subiram 7,75%.

A **Educação e Leitura** acumulou taxa de **7,08%**. A variação no subgrupo educação foi de 7,37% - cursos formais (8,41%), livros (7,05%), cursos diversos (2,92%) e artigos de papelaria (2,05%); no subgrupo leitura foi verificado aumento de 1,97%.

A taxa acumulada do grupo **Saúde** foi de **3,95%**. No subgrupo assistência médica (4,00%) as seguintes variações foram encontradas: 4,67% para os seguros e convênios médicos; 2,78% para os exames laboratoriais; 2,59% para as internações hospitalares; e, 1,24% para as consultas médicas. No subgrupo medicamentos e produtos farmacêuticos (3,76%), enquanto os valores dos medicamentos tiveram elevação de 3,93%, os preços dos produtos farmacêuticos caíram -5,48%.

O grupo **Habitação** registrou taxa de **3,15%**. Na operação do domicílio (3,88%), os serviços administrados variaram 5,50%; os serviços domésticos, 3,05%; e os produtos de limpeza, -5,24%. Na locação, impostos e condomínio (2,31%) ocorreram as seguintes taxas: 4,77% para o IPTU; 2,78% para o condomínio; e, 0,34% para a locação de imóveis. Na conservação do domicílio (1,90%), a mão de obra da construção civil teve reajuste de 3,43% e o material para conservação, de -0,10%.

No acumulado do ano, foi observada taxa de **1,72%** para o grupo **Despesas Pessoais**. A variação do subgrupo fumo e acessórios foi de 5,10% e a do subgrupo higiene e beleza, -2,33%.

Os serviços do grupo **Recreação (1,18%)** apresentaram alta de 3,66% e os produtos, queda de -1,79%.

Comportamento dos preços nos últimos 12 meses

Dentre os dez grupos do ICV, cinco apresentaram variações acumuladas acima do índice geral, **1,89%**, entre outubro de 2016 e setembro de 2017. São eles: **Despesas Diversas (11,48%), Educação e Leitura (7,33%), Saúde (5,23%), Habitação (4,64%) e Transporte (3,47%)**. Nos outros cinco foram observadas taxas menores ou negativas: **Despesas Pessoais (1,61%),**

Recreação (1,12%), Alimentação (-2,88%), Vestuário (-3,66%) e Equipamento Doméstico (-4,02%).

- **Despesas Diversas (11,48%)** – nos últimos doze meses, as despesas com animais domésticos foram reajustadas em 12,23% e os gastos com comunicação, 7,47%.
- **Educação e Leitura (7,33%)** – no subgrupo educação (7,55%), ocorreu aumento de 8,34% para os cursos formais; 7,05% para os livros; 4,47% para os cursos diversos; e, 2,75% para os artigos de papelaria. No subgrupo leitura (3,33%), o reajuste dos jornais foi de 4,06% e das revistas, 5,29%.
- **Saúde (5,23%)** – a taxa acumulada do subgrupo assistência médica foi de 5,58%: para os seguros e convênios médicos, 6,56%; para as internações hospitalares, 2,58%; para os exames laboratoriais, 2,33%; e, para as consultas médicas, 1,72%. A alta dos medicamentos e produtos farmacêuticos foi de 3,73%, sendo que os medicamentos tiveram elevação de 3,93% e os preços médios dos produtos farmacêuticos recuaram -8,22%.
- **Habitação (4,64%)** – dos três subgrupos da **Habitação**, o da operação do domicílio (6,50%) foi o que registrou o maior aumento, com destaque para os serviços administrados (10,06%). As taxas dos subgrupos locação, impostos e condomínio e conservação do domicílio foram respectivamente, 2,51% e 1,60%.
- **Transporte (3,47%)** – a variação acumulada do subgrupo transporte individual foi 4,03% e a do subgrupo transporte coletivo, 2,30%.

TABELA 4
Índice do Custo de Vida (ICV-DIEESE)
Taxas acumuladas por grupo e subgrupo
Geral e por estrato de renda - Município de São Paulo

Grupos e subgrupos	Variação no Ano (jan/2017 a set/2017) (%)				Variação Anual (out/2016 a set/2017) (%)			
	Geral	Estrato 1	Estrato 2	Estrato 3	Geral	Estrato 1	Estrato 2	Estrato 3
Total Geral	1,12	0,38	0,62	1,54	1,89	0,53	1,25	2,56
.Alimentação	-2,25	-2,98	-2,73	-1,64	-2,88	-3,97	-3,39	-2,08
.In natura e semielaborados	-5,08	-5,16	-5,11	-5,07	-6,67	-7,75	-6,84	-5,91
.Indústria da alimentação	-2,18	-2,31	-2,24	-2,06	-1,87	-1,36	-1,84	-2,14
.Fora do domicílio	3,46	3,84	3,68	3,33	3,47	4,23	4,26	3,07
.Habitação	3,15	3,31	3,14	3,08	4,64	4,76	4,67	4,53
.Locação, impostos e condomínio	2,31	1,92	2,08	2,47	2,51	2,10	2,37	2,64
.Operação do domicílio	3,88	3,98	3,77	3,83	6,50	6,14	6,22	6,62
.Conservação do domicílio	1,90	2,39	2,27	1,62	1,60	2,69	2,11	1,10
.Equipamento Doméstico	-3,06	-3,32	-2,90	-3,11	-4,02	-4,58	-3,64	-4,17
.Eletrodomésticos	-0,49	-0,49	-0,53	-0,48	-1,20	-0,88	-1,37	-1,23
.Utensílios	-7,23	-8,07	-8,41	-6,47	-10,90	-11,67	-11,95	-10,33
.Móveis	-4,08	-4,60	-3,53	-4,36	-4,22	-6,14	-3,07	-4,63
.Rouparia	-3,36	-3,82	-2,73	-3,76	-0,92	-1,51	-0,39	-0,61
.Transporte	0,05	1,64	0,80	-0,54	3,47	2,91	3,84	3,41
.Individual	-0,98	0,12	-0,28	-1,30	4,03	4,66	5,25	3,64
.Coletivo	2,30	2,25	2,17	2,52	2,30	2,24	2,17	2,52
.Vestuário	-4,12	-4,15	-3,59	-4,45	-3,66	-3,79	-3,02	-3,97
.Roupas	-5,79	-6,20	-4,96	-6,18	-6,29	-6,91	-5,58	-6,45
.Calçados	-1,85	-1,74	-2,11	-1,72	-0,38	-0,39	-0,44	-0,30
.Educação e Leitura	7,08	6,28	6,73	7,22	7,33	6,43	6,96	7,47
.Educação	7,37	6,47	7,03	7,52	7,55	6,62	7,20	7,70
.Leitura	1,97	1,21	1,92	1,97	3,33	1,70	3,17	3,36
.Saúde	3,95	3,82	4,16	3,92	5,23	4,92	5,41	5,25
.Assistência médica	4,00	3,82	4,28	3,97	5,58	5,51	5,97	5,51
.Medicamentos e produtos farmacêuticos	3,76	3,80	3,85	3,68	3,73	3,78	3,80	3,65
.Recreação	1,18	1,97	1,59	0,84	1,12	1,79	1,50	0,83
.Produtos	-1,79	-2,49	-1,13	-1,87	-2,14	-2,72	-1,53	-2,18
.Serviços	3,66	7,36	3,75	3,04	3,85	7,24	3,93	3,28
.Despesas Pessoais	1,72	1,89	1,76	1,73	1,61	1,98	1,63	1,58
.Higiene e beleza	-2,33	-3,40	-2,78	-1,66	-4,37	-5,68	-5,13	-3,48
.Fumo e acessórios	5,10	5,12	5,10	5,10	6,81	6,84	6,81	6,79
.Despesas Diversas	7,70	7,53	7,52	7,80	11,48	11,58	11,55	11,37

Fonte: DIEESE

Índice do Custo de Vida no Município de São Paulo - ICV-DIEESE
Setembro de 2017
Índice Geral

GRUPOS E SUBGRUPOS	VARIAÇÃO	CONTRIBUIÇÃO	PONDERAÇÃO
TOTAL GERAL	0,2045%	0,2045%	100,0000%
. Alimentação	-0,6729%	-0,2094%	31,1146%
. . Produtos <i>in natura</i> e semielaborados	-0,6299%	-0,0851%	13,5070%
. . Indústria da alimentação	-1,1284%	-0,1180%	10,4597%
. . Alimentação fora do domicílio	-0,0876%	-0,0063%	7,1479%
. Habitação	0,5154%	0,1159%	22,4855%
. . Locação, impostos e condomínio	0,8186%	0,0483%	5,8990%
. . Operação do domicílio	0,4810%	0,0628%	13,0459%
. . Conservação do domicílio	0,1370%	0,0049%	3,5406%
. Equipamentos Domésticos	-0,4853%	-0,0089%	1,8381%
. . Eletrodomésticos e equipamentos	0,7283%	0,0060%	0,8231%
. . Utensílios domésticos	-1,0587%	-0,0036%	0,3405%
. . Móveis	-1,6271%	-0,0091%	0,5596%
. . Rouparia	-1,9206%	-0,0022%	0,1148%
. Transporte	1,5693%	0,2156%	13,7415%
. . Individual	2,3277%	0,2156%	9,2641%
. . Coletivo	0,0000%	0,0000%	4,4774%
. Vestuário	-0,4965%	-0,0085%	1,7034%
. . Roupas	-0,2897%	-0,0025%	0,8494%
. . Calçados	-0,3236%	-0,0024%	0,7523%
. Educação e Leitura	0,0459%	0,0040%	8,6352%
. . Educação	0,0484%	0,0040%	8,2004%
. . Leitura	0,0000%	0,0000%	0,4348%
. Saúde	0,3290%	0,0483%	14,6800%
. . Assistência médica	0,3813%	0,0457%	11,9811%
. . Medicamentos e produtos farmacêuticos	0,0874%	0,0023%	2,6578%
. Recreação	-0,2559%	-0,0025%	0,9650%
. . Produtos	-0,5495%	-0,0023%	0,4275%
. . Serviços	-0,0224%	-0,0001%	0,5375%
. Despesas Pessoais	1,0553%	0,0463%	4,3887%
. . Higiene e beleza	-1,3508%	-0,0266%	1,9658%
. . Fumo e acessórios	3,0076%	0,0729%	2,4229%
. Despesas diversas	0,8046%	0,0036%	0,4480%
. . Animais	0,9510%	0,0036%	0,3790%
. . Comunicação	0,0000%	0,0000%	0,0690%

Fonte: DIEESE

* Valores de junho de 1996, quando foi introduzida a ponderação atual do ICV.

**Índice do Custo de Vida no Município de São Paulo – ICV-DIEESE
Setembro de 2017**

Estrato 1 - Famílias com renda inferior (renda média = R\$ 377,49*) (em%)

GRUPOS E SUBGRUPOS	VARIAÇÃO	CONTRIBUIÇÃO	PONDERAÇÃO
Total Geral	-0,1024%	-0,1024%	100,0000%
. Alimentação	-0,8879%	-0,3554%	40,0320%
. . Produtos <i>in natura</i> e semielaborados	-0,8111%	-0,1620%	19,9689%
. . Indústria da alimentação	-1,2978%	-0,1894%	14,5952%
. . Alimentação fora do domicílio	-0,0746%	-0,0041%	5,4679%
. Habitação	0,2993%	0,0722%	24,1279%
. . Locação, impostos e condomínio	0,6849%	0,0374%	5,4607%
. . Operação do domicílio	0,2094%	0,0328%	15,6596%
. . Conservação do domicílio	0,0670%	0,0020%	3,0077%
. Equipamento Doméstico	-0,3772%	-0,0065%	1,7149%
. . Eletrodomésticos e equipamentos	0,6667%	0,0055%	0,8315%
. . Utensílios domésticos	-0,2903%	-0,0010%	0,3391%
. . Móveis	-1,9949%	-0,0088%	0,4435%
. . Rouparia	-2,1630%	-0,0022%	0,1008%
. Transporte	0,7670%	0,0782%	10,1912%
. . Individual	2,7611%	0,0782%	2,8309%
. . Coletivo	0,0000%	0,0000%	7,3603%
. Vestuário	-0,3524%	-0,0064%	1,8048%
. . Roupas	-0,2552%	-0,0021%	0,8370%
. . Calçados	-0,3078%	-0,0028%	0,9028%
. Educação e leitura	0,0420%	0,0016%	3,8482%
. . Educação	0,0436%	0,0016%	3,7117%
. . Leitura	0,0000%	0,0000%	0,1364%
. Saúde	0,2961%	0,0329%	11,1010%
. . Assistência médica	0,4017%	0,0296%	7,3727%
. . Medicamentos e produtos farmacêuticos	0,0874%	0,0033%	3,7283%
. Recreação	-0,5049%	-0,0029%	0,5660%
. . Produtos	-0,8379%	-0,0025%	0,2972%
. . Serviços	-0,1368%	-0,0004%	0,2688%
. Despesas Pessoais	1,2964%	0,0802%	6,1872%
. . Higiene e beleza	-1,5936%	-0,0364%	2,2869%
. . Fumo e acessórios	2,9909%	0,1167%	3,9003%
. Despesas Diversas	0,8655%	0,0037%	0,4269%
. . Animais	0,9510%	0,0037%	0,3885%
. . Comunicação	0,0000%	0,0000%	0,0384%

Fonte: DIEESE

* Valores de junho de 1996, quando foi introduzida a ponderação atual do ICV.

**Índice do Custo de Vida no Município de São Paulo – ICV-DIEESE
Setembro de 2017**

Estrato 2 - Famílias com renda intermediária (renda média = R\$ 934,17*) (em%)

GRUPOS E SUBGRUPOS	VARIAÇÃO	CONTRIBUIÇÃO	PONDERAÇÃO
TOTAL GERAL	0,0943%	0,0943%	100,0000%
. Alimentação	-0,7139%	-0,2562%	35,8926%
. . Produtos <i>in natura</i> e semielaborados	-0,6990%	-0,1200%	17,1655%
. . Indústria da alimentação	-1,1175%	-0,1438%	12,8663%
. . Alimentação fora do domicílio	0,1282%	0,0075%	5,8608%
. Habitação	0,3435%	0,0781%	22,7233%
. . Locação, impostos e condomínio	0,6633%	0,0343%	5,1659%
. . Operação do domicílio	0,2998%	0,0421%	14,0345%
. . Conservação do domicílio	0,0486%	0,0017%	3,5229%
. Equipamentos Domésticos	-0,4177%	-0,0085%	2,0445%
. . Eletrodomésticos e equipamentos	0,7979%	0,0076%	0,9543%
. . Utensílios domésticos	-1,8041%	-0,0058%	0,3233%
. . Móveis	-1,3819%	-0,0088%	0,6380%
. . Rouparia	-1,1674%	-0,0015%	0,1289%
. Transporte	1,3999%	0,1879%	13,4259%
. . Individual	2,5665%	0,1880%	7,3235%
. . Coletivo	0,0000%	0,0000%	6,1024%
. Vestuário	-0,5427%	-0,0109%	2,0058%
. . Roupas	-0,1931%	-0,0018%	0,9124%
. . Calçados	-0,3930%	-0,0038%	0,9618%
. Educação e Leitura	0,0406%	0,0020%	4,9994%
. . Educação	0,0430%	0,0020%	4,7164%
. . Leitura	0,0000%	0,0000%	0,2830%
. Saúde	0,3307%	0,0418%	12,6264%
. . Assistência médica	0,4126%	0,0392%	9,4891%
. . Medicamentos e produtos farmacêuticos	0,0719%	0,0022%	3,0838%
. Recreação	-0,2371%	-0,0019%	0,8119%
. . Produtos	-0,4904%	-0,0017%	0,3520%
. . Serviços	-0,0432%	-0,0002%	0,4600%
. Despesas Pessoais	1,1547%	0,0592%	5,1228%
. . Higiene e beleza	-1,4470%	-0,0308%	2,1306%
. . Fumo e acessórios	3,0072%	0,0900%	2,9922%
. Despesas diversas	0,8592%	0,0030%	0,3474%
. . Animais	0,9510%	0,0030%	0,3139%
. . Comunicação	0,0000%	0,0000%	0,0335%

Fonte: DIEESE

* Valores de junho de 1996, quando foi introduzida a ponderação atual do ICV.

**Índice do Custo de Vida no Município de São Paulo - ICV-DIEESE
Setembro de 2017**

Estrato 3 - Famílias com renda superior (renda média = R\$ 2.792,90*) (em%)

GRUPOS E SUBGRUPOS	VARIAÇÃO	CONTRIBUIÇÃO	PONDERAÇÃO
Total Geral	0,3332%	0,3332%	100,0000%
. Alimentação	-0,5669%	-0,1501%	26,4702%
. . Produtos <i>in natura</i> e semielaborados	-0,4847%	-0,0481%	9,9144%
. . Indústria da alimentação	-1,0573%	-0,0886%	8,3833%
. . Alimentação fora do domicílio	-0,1635%	-0,0134%	8,1725%
. Habitação	0,6457%	0,1439%	22,2796%
. . Locação, impostos e condomínio	0,9018%	0,0571%	6,3327%
. . Operação do domicílio	0,6461%	0,0793%	12,2780%
. . Conservação do domicílio	0,2019%	0,0074%	3,6688%
. Equipamentos Domésticos	-0,5739%	-0,0103%	1,8024%
. . Eletrodomésticos e equipamentos	0,6923%	0,0054%	0,7746%
. . Utensílios domésticos	-1,0893%	-0,0039%	0,3605%
. . Móveis	-1,6668%	-0,0092%	0,5546%
. . Rouparia	-2,2519%	-0,0025%	0,1127%
. Transporte	1,7685%	0,2598%	14,6922%
. . Individual	2,2352%	0,2598%	11,6243%
. . Coletivo	0,0000%	0,0000%	3,0679%
. Vestuário	-0,5094%	-0,0077%	1,5077%
. . Roupas	-0,3259%	-0,0026%	0,8113%
. . Calçados	-0,2866%	-0,0017%	0,6012%
. Educação e Leitura	0,0498%	0,0056%	11,3223%
. . Educação	0,0525%	0,0056%	10,7477%
. . Leitura	0,0000%	0,0000%	0,5746%
. Saúde	0,3362%	0,0560%	16,6431%
. . Assistência médica	0,3712%	0,0536%	14,4340%
. . Medicamentos e produtos farmacêuticos	0,0952%	0,0021%	2,1635%
. Recreação	-0,2255%	-0,0026%	1,1361%
. . Produtos	-0,5235%	-0,0026%	0,4963%
. . Serviços	0,0056%	0,0000%	0,6398%
. Despesas Pessoais	0,9523%	0,0350%	3,6736%
. . Higiene e beleza	-1,1748%	-0,0213%	1,8092%
. . Fumo e acessórios	3,0164%	0,0562%	1,8644%
. Despesas Diversas	0,7607%	0,0036%	0,4729%
. . Animais	0,9510%	0,0036%	0,3783%
. . Comunicação	0,0000%	0,0000%	0,0947%

Fonte: DIEESE

* Valores de junho de 1996, quando foi introduzida a ponderação atual do ICV

**Variações acumuladas dos itens componentes do ICV-DIEESE
Índice Geral**

Grupos e subgrupos	Mensal	Trimestral	Semestral	No Ano	Anual
	set/17	jul/2017 a set/2017	abr/2017 a set/2017	jan/2017 a set/2017	out/2016 a set/2017
Total Geral	0,2045%	0,3288%	0,2059%	1,1152%	1,8913%
.Alimentação	-0,6729%	-1,7477%	-2,3729%	-2,2478%	-2,8819%
.In natura e semielaborados	-0,6299%	-2,7931%	-4,5229%	-5,0843%	-6,6697%
.Indústria da alimentação	-1,1284%	-2,2010%	-2,5689%	-2,1800%	-1,8730%
.Fora do domicílio	-0,0876%	0,9705%	2,2524%	3,4583%	3,4688%
.Habitação	0,5154%	1,5538%	2,1384%	3,1516%	4,6364%
.Locação, impostos e condomínio	0,8186%	1,3001%	2,0043%	2,3094%	2,5090%
.Operação do domicílio	0,4810%	1,8368%	2,1924%	3,8837%	6,4991%
.Conservação	0,1370%	0,9406%	2,1636%	1,9030%	1,6023%
.Equipamento Doméstico	-0,4853%	-1,0739%	-3,0549%	-3,0572%	-4,0212%
.Eletrodomésticos	0,7283%	0,8824%	-0,1518%	-0,4915%	-1,2037%
.Utensílios	-1,0587%	-2,4668%	-5,9875%	-7,2284%	-10,8979%
.Móveis	-1,6271%	-2,6880%	-5,3235%	-4,0812%	-4,2244%
.Rouparia	-1,9206%	-2,9157%	-3,4032%	-3,3610%	-0,9214%
.Transporte	1,5693%	3,6317%	1,5716%	0,0478%	3,4679%
.Individual	2,3277%	5,2858%	1,5150%	-0,9818%	4,0312%
.Coletivo	0,0000%	0,2956%	1,6917%	2,3005%	2,2954%
.Vestuário	-0,4965%	-1,8235%	-2,9105%	-4,1151%	-3,6628%
.Roupas	-0,2897%	-2,1776%	-3,3903%	-5,7864%	-6,2899%
.Calçados	-0,3236%	-1,3332%	-2,4602%	-1,8546%	-0,3827%
.Educação e Leitura	0,0459%	0,2162%	0,3604%	7,0798%	7,3254%
.Educação	0,0484%	0,2278%	0,3796%	7,3653%	7,5459%
.Leitura	0,0000%	0,0000%	0,0000%	1,9674%	3,3310%
.Saúde	0,3290%	0,3221%	2,1703%	3,9470%	5,2274%
.Assistência médica	0,3813%	0,3807%	1,8802%	4,0004%	5,5805%
.Medicamentos e produtos farmacêuticos	0,0874%	0,0629%	3,5375%	3,7583%	3,7260%
.Recreação	-0,2559%	0,5413%	0,4808%	1,1820%	1,1175%
.Produtos	-0,5495%	-0,5715%	-0,5718%	-1,7875%	-2,1429%
.Serviços	-0,0224%	1,4395%	1,3294%	3,6614%	3,8547%
.Despesas Pessoais	1,0553%	0,4476%	0,1845%	1,7183%	1,6131%
.Higiene e beleza	-1,3508%	-2,7013%	-3,3044%	-2,3305%	-4,3749%
.Fumo e acessórios	3,0076%	3,0388%	3,0744%	5,1038%	6,8100%
.Despesas Diversas	0,8046%	0,8334%	4,5521%	7,7027%	11,4790%
.Animais	0,9510%	0,9850%	4,0437%	7,7455%	12,2344%
.Comunicação	0,0000%	0,0000%	7,4655%	7,4655%	7,4655%

Fonte: DIEESE

Variações acumuladas dos itens componentes do ICV-DIEESE
Estrato 1

Grupos e subgrupos	Mensal	Trimestral	Semestral	No Ano	Anual
	set/17	jul/2017 a set/2017	abr/2017 a set/2017	jan/2017 a set/2017	out/2016 a set/2017
Total Geral	-0,1024%	-0,2088%	-0,1585%	0,3818%	0,5323%
.Alimentação	-0,8879%	-2,1507%	-2,7318%	-2,9758%	-3,9678%
.In natura e semielaborados	-0,8111%	-2,8554%	-3,9998%	-5,1616%	-7,7465%
.Indústria da alimentação	-1,2978%	-2,4235%	-2,7694%	-2,3108%	-1,3554%
.Fora do domicílio	-0,0746%	1,2586%	2,2698%	3,8371%	4,2308%
.Habitação	0,2993%	1,7591%	2,4073%	3,3062%	4,7576%
.Locação, impostos e condomínio	0,6849%	1,0535%	1,6524%	1,9222%	2,0966%
.Operação do domicílio	0,2094%	2,1372%	2,6549%	3,9801%	6,1367%
.Conservação	0,0670%	1,0968%	2,5084%	2,3865%	2,6895%
.Equipamento Doméstico	-0,3772%	-1,1853%	-3,5935%	-3,3201%	-4,5808%
.Eletrodomésticos	0,6667%	0,1490%	-0,9160%	-0,4912%	-0,8772%
.Utensílios	-0,2903%	-1,8422%	-6,7559%	-8,0687%	-11,6687%
.Móveis	-1,9949%	-2,7502%	-5,8534%	-4,5979%	-6,1409%
.Rouparia	-2,1630%	-3,0484%	-4,2923%	-3,8216%	-1,5083%
.Transporte	0,7670%	2,2167%	1,8943%	1,6354%	2,9132%
.Individual	2,7611%	6,3484%	2,1417%	0,1165%	4,6647%
.Coletivo	0,0000%	0,6707%	1,7965%	2,2484%	2,2367%
.Vestuário	-0,3524%	-2,0169%	-3,2999%	-4,1546%	-3,7940%
.Roupas	-0,2552%	-2,6319%	-4,1618%	-6,2032%	-6,9148%
.Calçados	-0,3078%	-1,3459%	-2,3180%	-1,7407%	-0,3921%
.Educação e Leitura	0,0420%	0,2406%	0,3413%	6,2754%	6,4337%
.Educação	0,0436%	0,2495%	0,3538%	6,4711%	6,6162%
.Leitura	0,0000%	0,0000%	0,0000%	1,2113%	1,6958%
.Saúde	0,2961%	0,2304%	2,4602%	3,8156%	4,9228%
.Assistência médica	0,4017%	0,3207%	1,8997%	3,8243%	5,5070%
.Medicamentos e produtos farmacêuticos	0,0874%	0,0520%	3,5912%	3,7990%	3,7837%
.Recreação	-0,5049%	-0,1841%	-0,4425%	1,9680%	1,7897%
.Produtos	-0,8379%	-1,1270%	-1,6103%	-2,4923%	-2,7180%
.Serviços	-0,1368%	0,8719%	0,8719%	7,3591%	7,2446%
.Despesas Pessoais	1,2964%	0,6747%	0,4152%	1,8907%	1,9821%
.Higiene e beleza	-1,5936%	-3,2819%	-4,0288%	-3,4017%	-5,6773%
.Fumo e acessórios	2,9909%	3,0361%	3,0896%	5,1170%	6,8428%
.Despesas Diversas	0,8655%	0,8965%	4,1587%	7,5271%	11,5836%
.Animais	0,9510%	0,9850%	4,0437%	7,7455%	12,2344%
.Comunicação	0,0000%	0,0000%	5,3455%	5,3455%	5,3455%

Fonte: DIEESE

Variações acumuladas dos itens componentes do ICV-DIEESE
Estrato 2

Grupos e subgrupos	Mensal	Trimestral	Semestral	No Ano	Anual
	set/17	jul/2017 a set/2017	abr/2017 a set/2017	jan/2017 a set/2017	out/2016 a set/2017
Total Geral	0,0943%	0,0738%	-0,1071%	0,6196%	1,2535%
.Alimentação	-0,7139%	-2,0251%	-2,7922%	-2,7297%	-3,3926%
.In natura e semielaborados	-0,6990%	-2,9381%	-4,6119%	-5,1057%	-6,8439%
.Indústria da alimentação	-1,1175%	-2,2368%	-2,6002%	-2,2361%	-1,8444%
.Fora do domicílio	0,1282%	1,2157%	2,4478%	3,6763%	4,2627%
.Habitação	0,3435%	1,5726%	2,1306%	3,1448%	4,6728%
.Locação, impostos e condomínio	0,6633%	1,0811%	1,7509%	2,0782%	2,3736%
.Operação do domicílio	0,2998%	1,8813%	2,2163%	3,7677%	6,2224%
.Conservação	0,0486%	1,0748%	2,3515%	2,2701%	2,1072%
.Equipamento Doméstico	-0,4177%	-1,1205%	-2,6894%	-2,9020%	-3,6371%
.Eletrodomésticos	0,7979%	0,9000%	-0,0534%	-0,5305%	-1,3667%
.Utensílios	-1,8041%	-3,4601%	-6,0969%	-8,4063%	-11,9513%
.Móveis	-1,3819%	-2,7170%	-4,8632%	-3,5284%	-3,0712%
.Rouparia	-1,1674%	-2,0771%	-2,2858%	-2,7280%	-0,3853%
.Transporte	1,3999%	3,2026%	1,5258%	0,8028%	3,8445%
.Individual	2,5665%	5,7802%	1,5285%	-0,2817%	5,2483%
.Coletivo	0,0000%	0,1974%	1,5226%	2,1706%	2,1671%
.Vestuário	-0,5427%	-1,5411%	-2,6402%	-3,5914%	-3,0159%
.Roupas	-0,1931%	-1,7251%	-2,9152%	-4,9559%	-5,5781%
.Calçados	-0,3930%	-1,2905%	-2,6463%	-2,1122%	-0,4393%
.Educação e Leitura	0,0406%	0,2319%	0,3342%	6,7262%	6,9621%
.Educação	0,0430%	0,2460%	0,3545%	7,0294%	7,1990%
.Leitura	0,0000%	0,0000%	0,0000%	1,9166%	3,1657%
.Saúde	0,3307%	0,3369%	2,4113%	4,1588%	5,4138%
.Assistência médica	0,4126%	0,4202%	2,0533%	4,2808%	5,9728%
.Medicamentos e produtos farmacêuticos	0,0719%	0,0867%	3,5769%	3,8458%	3,8020%
.Recreação	-0,2371%	0,7029%	0,7096%	1,5851%	1,4999%
.Produtos	-0,4904%	-0,4244%	-0,2694%	-1,1281%	-1,5250%
.Serviços	-0,0432%	1,5790%	1,4682%	3,7538%	3,9317%
.Despesas Pessoais	1,1547%	0,5123%	0,2245%	1,7604%	1,6289%
.Higiene e beleza	-1,4470%	-2,9773%	-3,6829%	-2,7780%	-5,1273%
.Fumo e acessórios	3,0072%	3,0369%	3,0732%	5,1028%	6,8108%
.Despesas Diversas	0,8592%	0,8900%	4,1798%	7,5250%	11,5513%
.Animais	0,9510%	0,9850%	4,0437%	7,7455%	12,2344%
.Comunicação	0,0000%	0,0000%	5,4837%	5,4837%	5,4837%

Fonte: DIEESE

Variações acumuladas dos itens componentes do ICV-DIEESE
Estrato 3

Grupos e subgrupos	Mensal	Trimestral	Semestral	No Ano	Anual
	set/17	jul/2017 a set/2017	abr/2017 a set/2017	jan/2017 a set/2017	out/2016 a set/2017
Total Geral	0,3332%	0,5877%	0,4495%	1,5397%	2,5582%
.Alimentação	-0,5669%	-1,4045%	-1,9767%	-1,6398%	-2,0778%
.In natura e semielaborados	-0,4847%	-2,6274%	-4,8122%	-5,0694%	-5,9120%
.Indústria da alimentação	-1,0573%	-2,0816%	-2,4348%	-2,0612%	-2,1391%
.Fora do domicílio	-0,1635%	0,8358%	2,1923%	3,3264%	3,0669%
.Habitação	0,6457%	1,4721%	2,0432%	3,0752%	4,5318%
.Locação, impostos e condomínio	0,9018%	1,4299%	2,1685%	2,4728%	2,6437%
.Operação do domicílio	0,6461%	1,6769%	1,9979%	3,8323%	6,6229%
.Conservação	0,2019%	0,8618%	1,9784%	1,6226%	1,0990%
.Equipamento Doméstico	-0,5739%	-1,0621%	-3,1893%	-3,1141%	-4,1689%
.Eletrodomésticos	0,6923%	1,1073%	-0,1415%	-0,4845%	-1,2298%
.Utensílios	-1,0893%	-2,4462%	-5,6266%	-6,4699%	-10,3337%
.Móveis	-1,6668%	-2,6809%	-5,5557%	-4,3554%	-4,6301%
.Rouparia	-2,2519%	-3,3508%	-4,0045%	-3,7614%	-0,6123%
.Transporte	1,7685%	4,0284%	1,5248%	-0,5415%	3,4125%
.Individual	2,2352%	5,0865%	1,4434%	-1,3036%	3,6446%
.Coletivo	0,0000%	0,1230%	1,8408%	2,5249%	2,5227%
.Vestuário	-0,5094%	-1,8685%	-2,9757%	-4,4534%	-3,9726%
.Roupas	-0,3259%	-2,1779%	-3,4880%	-6,1772%	-6,4510%
.Calçados	-0,2866%	-1,3506%	-2,3910%	-1,7175%	-0,3029%
.Educação e Leitura	0,0498%	0,2109%	0,3799%	7,2244%	7,4672%
.Educação	0,0525%	0,2221%	0,4003%	7,5206%	7,6961%
.Leitura	0,0000%	0,0000%	0,0000%	1,9679%	3,3585%
.Saúde	0,3362%	0,3373%	2,0440%	3,9196%	5,2489%
.Assistência médica	0,3712%	0,3814%	1,8385%	3,9660%	5,5057%
.Medicamentos e produtos farmacêuticos	0,0952%	0,0509%	3,4859%	3,6802%	3,6522%
.Recreação	-0,2255%	0,5969%	0,5484%	0,8421%	0,8302%
.Produtos	-0,5235%	-0,5167%	-0,4656%	-1,8656%	-2,1796%
.Serviços	0,0056%	1,4731%	1,3448%	3,0355%	3,2822%
.Despesas Pessoais	0,9523%	0,3842%	0,1579%	1,7296%	1,5805%
.Higiene e beleza	-1,1748%	-2,3219%	-2,7901%	-1,6562%	-3,4804%
.Fumo e acessórios	3,0164%	3,0416%	3,0676%	5,0979%	6,7935%
.Despesas Diversas	0,7607%	0,7878%	4,8115%	7,8014%	11,3727%
.Animais	0,9510%	0,9850%	4,0437%	7,7455%	12,2344%
.Comunicação	0,0000%	0,0000%	8,0280%	8,0280%	8,0280%

Fonte: DIEESE