

São Paulo, 07 de junho de 2017

NOTA À IMPRENSA

Custo de Vida aumentou 0,37% em São Paulo

Em maio, o Índice do Custo de Vida do município de São Paulo aumentou 0,37%, segundo cálculo do DIEESE (Departamento Intersindical de Estatística e Estudos Socioeconômicos). A variação acumulada do ICV-DIEESE foi de **2,95%** de junho de 2016 a maio de 2017; e no ano, foi de **1,10%**.

Houve aumento para todos os estratos de renda¹: 0,53% para o estrato 1; 0,43% para o 2; e, 0,30% para o 3. Em 12 meses, as taxas por estrato de renda foram as seguintes: estrato 1, 2,73%; estrato 2, 2,76%; e, estrato 3, 3,14%. Nos primeiros cinco meses do ano, a variação foi de 0,92% para as famílias pertencentes ao 1º estrato; de 0,91% para as do 2º estrato; e, 1,23% para as do 3º.

Houve aumento nos seguintes grupos: **Habitação (1,91%)**, **Despesas Diversas (0,28%)**, **Despesas Pessoais (0,11%)**, **Saúde (0,06%)** e **Educação e Leitura (0,04%)**. Nos outros grupos foram registradas taxas negativas: **Equipamento Doméstico (-0,33%)**, **Vestuário (-0,25%)**, **Recreação (-0,23%)**, **Alimentação (-0,17%)** e **Transporte (-0,04%)**.

A alta da **Habitação (1,91%)** contribuiu com 0,42 p.p. para a taxa geral e as retrações dos grupos **Alimentação (-0,17%)** e **Transporte (-0,04%)** impactaram juntas com -0,06 p.p. (Tabela 1 e Gráfico 1).

O valor da tarifa de energia elétrica voltou ao normal depois da redução ocorrida em abril pela devolução de valores² e aumentou 14,19%. Com isso, o subgrupo operação do domicílio (2,92%) e locação, impostos e condomínio (0,98%) tiveram alta. Já o subgrupo conservação do domicílio variou -0,15%. O grupo **Habitação** apresentou taxa de **1,91%**.

A diminuição de **-0,04%** no grupo **Transporte** ocorreu pela queda no preço do álcool (-3,06%) e do diesel (-0,67%), já a gasolina aumentou 0,27%. A taxa do subgrupo transporte individual foi de -0,40%. Já o subgrupo transporte coletivo aumentou 0,69%, devido ao reajuste da tarifa da integração do metrô (6,92%) ocorrido em meados de abril.

¹ O estrato 1 corresponde à estrutura de gastos de 1/3 das famílias mais pobres (renda média = R\$ 377,49); o estrato 2 contempla os gastos das famílias com nível intermediário de rendimento (renda média = R\$ 934,17) e o 3º estrato reúne aquelas de maior poder aquisitivo (renda média = R\$ 2.792,90). Todas as rendas médias são referentes a valores de 1996.

² Em 2016, o custo da energia proveniente da termelétrica de Angra 3 foi incluído nas tarifas, mas a energia não chegou a ser usada. A devolução foi feita apenas em 2017, no mês de abril e fez com que a tarifa mostrasse retração de -12,72%.

Nos subgrupos da **Alimentação (-0,17%)** foi observado decréscimo nos produtos *in natura* e semielaborados (-0,60%) e alta na alimentação fora do domicílio (0,19%) e nos produtos da indústria alimentícia (0,17%).

O subgrupo alimentação fora do domicílio (0,19%) apresentou elevação nos preços das refeições principais (0,31%) e dos lanches matinais e vespertinos (0,03%). Houve aumento no subgrupo indústria da alimentação (0,17%) e as taxas positivas e negativas mais expressivas foram: chocolate (5,33%), cerveja (2,45%), leite longa vida (2,40%), café em pó (1,11%), refrigerante (0,62%), frios (-2,48%), muçarela (-5,31%) e óleo de cozinha (-5,38%).

A desagregação dos itens que compõem o subgrupo produtos *in natura* e semielaborados (-0,60%), incluídos nos gastos com **Alimentação (-0,17%)**, revelou o seguinte comportamento:

- Raízes e tubérculos (9,30%) – o aumento do preço médio da cebola (22,99%), da batata (9,45%) e do alho (3,07%) foram os responsáveis pela alta do item raízes e tubérculos. Houve queda na beterraba (-7,46%), mandioquinha (-4,32%), mandioca (-4,02%) e cenoura (-0,66%);
- Carnes (1,22%) – a carne bovina (1,18%) e a suína (2,05%) apresentaram alta nos preços;
- Hortaliças (0,82%) – o aumento no preço da alface (4,18%) e da escarola (3,39%) mais que compensou a diminuição no valor das demais hortaliças: cheiro verde e temperos (-5,05%), repolho (-5,00%), couve flor (-4,43%), couve (-2,07%), agrião (-1,53%) e brócolis (-1,50%);
- Grãos (-0,28%) – o preço médio do feijão aumentou 3,63% e dos outros grãos, 3,53%. Já o valor do arroz diminuiu -1,81%;
- Leite *in natura* (-0,84%) – houve aumento de valor médio no leite tipo A (1,81%) e redução no tipo B (-0,61%) e C (-1,02%);
- Aves e ovos (-2,46%) – houve queda nos valores das aves (-2,23%) e dos ovos (-3,43%);
- Legumes (-3,53%) – houve queda na vagem (-15,01%), abobrinha (-12,84%), pepino (-11,53%) e chuchu (-9,07%) e altas no pimentão (1,73%), berinjela (1,35%), quiabo (0,37%) e tomate (0,18%); e
- Frutas (-5,98%) – as variações negativas mais expressivas foram verificadas para a laranja (-10,21%), melancia (-9,75%), mamão (-7,31%), melão (-2,92%) e maçã (-2,61%). Destaca-se a alta do abacate (4,56%) e do limão (3,10%).

TABELA 1
Taxas, contribuições e porcentagens por grupos e subgrupos
Município de São Paulo – maio de 2017

Grupos e subgrupos	Variação (%)	Contribuição (p.p.)	Ponderação (%)
Total Geral	0,37	0,37	100,00
. Alimentação	-0,17	-0,05	31,75
.. <i>In natura</i> e semielaborados	-0,60	-0,09	14,11
.. Indústria da alimentação	0,17	0,02	10,62
.. Fora do domicílio	0,19	0,01	7,02
. Habitação	1,91	0,42	21,87
.. Locação, impostos e condomínio	0,98	0,06	5,82
.. Operação do domicílio	2,92	0,37	12,57
.. Conservação do domicílio	-0,15	-0,01	3,48
. Equipamento Doméstico	-0,33	-0,01	1,87
.. Eletrodomésticos	-0,39	0,00	0,83
.. Utensílios	-0,62	0,00	0,35
.. Móveis	-0,06	0,00	0,57
.. Rouparia	-0,36	0,00	0,12
. Transporte	-0,04	-0,01	13,68
.. Individual	-0,40	-0,04	9,23
.. Coletivo	0,69	0,03	4,44
. Vestuário	-0,25	0,00	1,74
.. Roupas	-0,44	0,00	0,87
.. Calçados	-0,11	0,00	0,77
. Educação e Leitura	0,04	0,00	8,63
.. Educação	0,04	0,00	8,20
.. Leitura	0,00	0,00	0,44
. Saúde	0,06	0,01	14,62
.. Assistência médica	0,05	0,01	11,92
.. Medicamentos e produtos farmacêuticos	0,14	0,00	2,66
. Recreação	-0,23	0,00	0,96
.. Produtos	-0,48	0,00	0,43
.. Serviços	-0,03	0,00	0,53
. Despesas Pessoais	0,11	0,00	4,44
.. Higiene e beleza	0,24	0,00	2,01
.. Fumo e acessórios	0,00	0,00	2,43
. Despesas Diversas	0,28	0,00	0,44

Fonte: DIEESE

GRÁFICO 1
Índice do Custo de Vida (ICV-DIEESE)
Taxas dos grupos
Município de São Paulo – maio de 2017

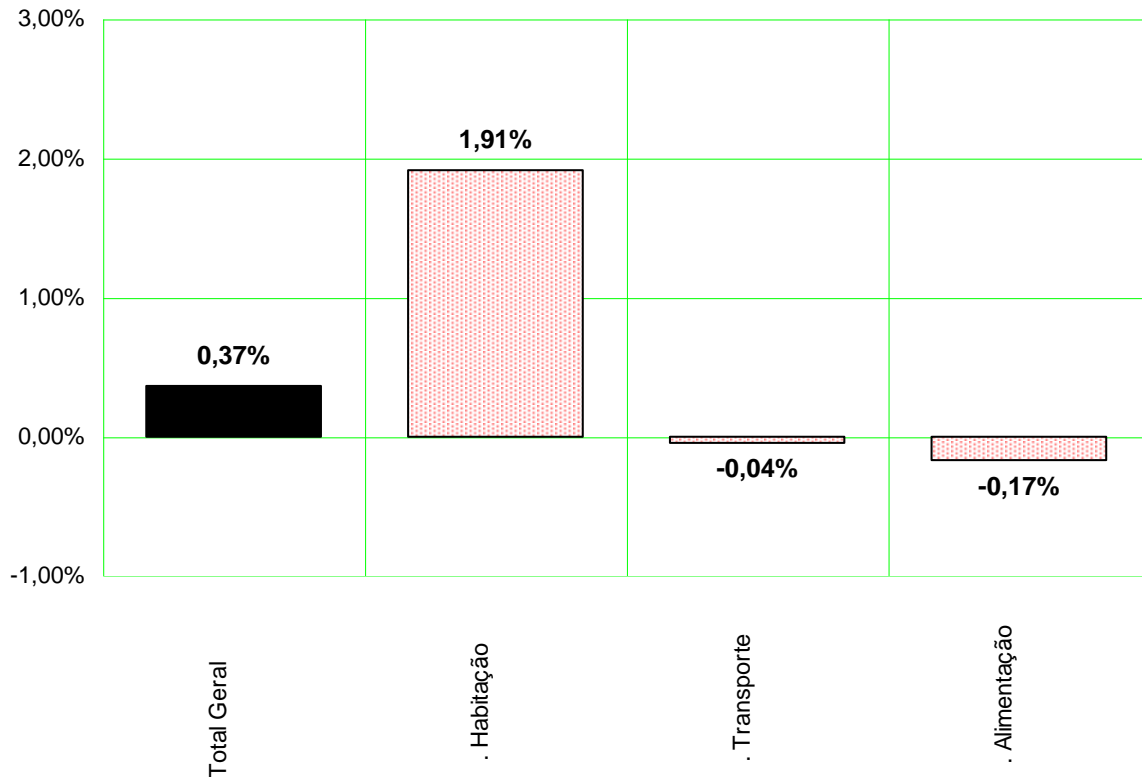

Fonte: DIEESE

Índices por estrato de renda

Para todos os estratos de renda, foram apuradas elevações entre abril e maio, sendo que as famílias de baixa renda foram as mais penalizadas: para as famílias pertencentes ao estrato 1, a taxa foi de 0,53%, para as do estrato 2, de 0,43%; para as do estrato 3, de maior renda, 0,30%.

Todas as taxas de inflação aumentaram em relação ao mês anterior: no estrato 1 e 2, a diferença foi de 0,68 p.p.; e no 3, de 0,46 p.p..

TABELA 2
Índice do Custo de Vida (ICV-DIEESE)
Taxa geral e por estrato de renda

Índices	Abril/2017 (%)	Maior/2017 (%)	Diferença (p.p.)
Geral	-0,18	0,37	0,55
Estrato 1	-0,15	0,53	0,68
Estrato 2	-0,25	0,43	0,68
Estrato 3	-0,16	0,30	0,46

Fonte: DIEESE

Resultados da inflação nas taxas por estrato

As taxas de inflação por estrato de renda resultam da forma como as famílias distribuem os gastos, que variam segundo o poder aquisitivo e o comportamento dos preços de bens e serviços (Tabela 3 e Gráfico 2).

TABELA 3
Índice do Custo de Vida (ICV-DIEESE)
Taxas e contribuições: geral e por estrato de renda
Município de São Paulo – maio de 2017

Grupos	Geral		Estrato 1		Estrato 2		Estrato 3	
	Taxa (%)	Contribuição (p.p.)	Taxa (%)	Contribuição (p.p.)	Taxa (%)	Contribuição (p.p.)	Taxa (%)	Contribuição (p.p.)
Total Geral	0,37	0,37	0,53	0,53	0,43	0,43	0,30	0,30
. Habitação	1,91	0,42	2,50	0,58	2,15	0,47	1,62	0,35
. Saúde	0,06	0,01	0,07	0,01	0,06	0,01	0,07	0,01
. D. Pessoais	0,11	0,00	0,04	0,00	0,08	0,00	0,16	0,01
. Educação	0,04	0,00	-0,05	0,00	0,00	0,00	0,06	0,01
. D. Diversas	0,28	0,00	0,30	0,00	0,29	0,00	0,26	0,00
. Recreação	-0,23	0,00	-0,13	0,00	-0,25	0,00	-0,24	0,00
. Vestuário	-0,25	0,00	-0,30	-0,01	-0,15	0,00	-0,28	0,00
. Transporte	-0,04	-0,01	0,30	0,03	0,07	0,01	-0,14	-0,02
. Equipamentos	-0,33	-0,01	-0,58	-0,01	-0,09	0,00	-0,33	-0,01
. Alimentação	-0,17	-0,05	-0,19	-0,08	-0,15	-0,06	-0,17	-0,04

Fonte: DIEESE

O fim da redução da tarifa de energia elétrica devido à cobrança indevida paga no mês de abril, pelo uso da Usina Angra 3 no ano passado, fez com que os subgrupos operação do domicílio e locação, impostos e condomínio voltassem a subir. No grupo **Habituação**, a alta mais expressiva foi registrada para as famílias de baixa renda: 2,50% de variação e 0,58 p.p. de contribuição; seguida do estrato 2, 2,15% e 0,47 p.p.; e, do estrato 3, -1,62% e 0,35 p.p., respectivamente.

O recuo nos preços do álcool e do diesel, mesmo com o aumento da gasolina, diminuiu a taxa do subgrupo transporte individual. Já o aumento da integração do metrô, de 6,92%, elevou o subgrupo transporte coletivo. Assim, o grupo **Transporte** aumentou o custo de vida das famílias de baixa renda e diminuiu o das de maior rendimento: para o 1, a taxa foi de 0,30% e a contribuição de 0,03 p.p.; para o 2, de 0,07% e 0,01 p.p.; e, para o 3, de -0,14% e -0,02 p.p., respectivamente.

A diminuição do grupo **Alimentação** fez com que as famílias do estrato 1 fossem mais beneficiadas: a taxa foi de -0,19% e a contribuição de -0,08 p.p.. Para o estrato 2, a taxa foi de -0,15% e a contribuição de -0,06 p.p. e para o 3, de -0,17% e -0,04 p.p., respectivamente.

GRÁFICO 2
Índice do Custo de Vida (ICV-DIEESE)
Contribuições para o índice geral e por estrato de renda
Município de São Paulo – maio de 2017

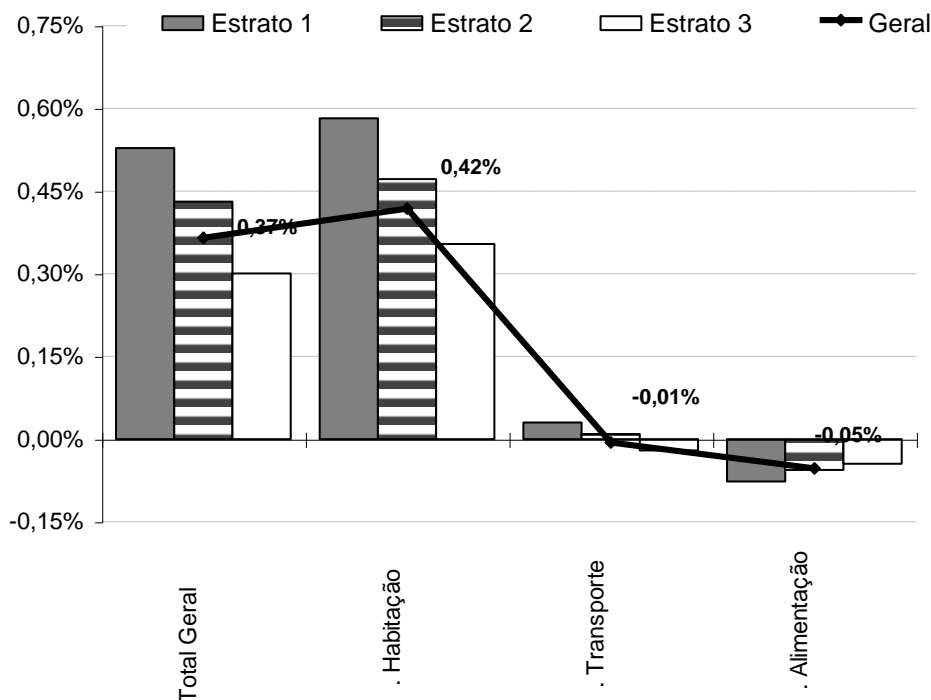

Fonte: DIEESE

Inflação acumulada

A variação acumulada do ICV-DIEESE foi de **2,95%** de junho de 2016 a maio de 2017. As taxas por estrato de renda foram as seguintes: estrato 1, 2,73%; estrato 2, 2,76%; e, estrato 3, 3,14%.

Em 2017, o índice geral foi de **1,10%**. Para as famílias pertencentes ao 1º estrato, a variação foi de 0,92%; para as do 2º estrato, 0,91%; e, para as do 3º, 1,23% (Tabela 4).

Comportamento dos preços em 2017

Em cinco dos dez grupos do ICV foram observadas taxas acima do índice geral, **1,10%**: **Educação e Leitura (6,85%)**, **Despesas Diversas (5,00%)**, **Saúde (3,06%)**, **Despesas Pessoais (1,67%)** e **Habitação (1,54%)**. Variações menores ou negativas ocorreram para: **Recreação (0,46%)**, **Alimentação (0,09%)**, **Equipamento Doméstico (-1,27%)**, **Vestuário (-1,93%)** e **Transporte (-2,18%)**.

A taxa acumulada do grupo **Educação e Leitura** foi **6,85%**. Enquanto no subgrupo educação, a variação foi de 7,12% - cursos formais (8,18%), livros (6,98%), cursos diversos (2,70%) e artigos de papeleria (1,39%); no subgrupo leitura, a alta foi de 1,97%.

O grupo **Despesas Diversas** acumulou aumento de **5,00%**. Não houve alteração nos gastos com comunicação e as despesas com animais domésticos tiveram elevação de 5,90%.

O subgrupo assistência médica (2,95%) registrou alta de 3,40% para os seguros e convênios médicos; 2,59% para as internações hospitalares; 2,26% para os exames laboratoriais e 1,11% para as consultas médicas. Já o subgrupo medicamentos e produtos farmacêuticos variou 3,57%. Assim, no grupo **Saúde** foi verificada taxa de **3,06%**.

Nos subgrupos das **Despesas Pessoais (1,67%)**, as variações encontradas foram: para fumo e acessórios, 1,97% e para higiene e beleza, 1,30%.

As alterações nas despesas com **Habitação (1,54%)** foram as seguintes: -0,17% para o subgrupo conservação do domicílio; 0,90% para o da locação, impostos e condomínio; e, 2,31% para o da operação do domicílio.

Comportamento dos preços nos últimos 12 meses

Nos últimos 12 meses, quatro grupos do ICV registraram taxas acima do índice geral, de **2,95%**, são eles: **Despesas Diversas (16,11%)**, **Educação e Leitura (7,77%)**, **Saúde (4,69%)** e **Habitação (4,05%)**. As variações acumuladas dos outros seis grupos foram menores ou negativas:

Recreação (2,54%), Alimentação (2,07%), Despesas Pessoais (0,78%), Transporte (0,56%), Vestuário (-2,51%) e Equipamento Doméstico (-3,38%).

- **Despesas Diversas (16,11%)** – os gastos com comunicação e com animais domésticos subiram, nos últimos 12 meses, 8,07% e 17,61%, respectivamente.
- **Educação e Leitura (7,77%)** – o subgrupo educação registrou taxa acumulada de 7,88%, sendo de 8,72% para os cursos formais, 7,02% para os livros, 6,32% para os artigos de papelaria e 3,71% para os cursos diversos; o acumulado do subgrupo leitura foi de 5,90%: 6,64% para os jornais e 5,40% para as revistas.
- **Saúde (4,69%)** – a variação acumulada no subgrupo assistência médica foi de 4,92%: para os seguros e convênios médicos, 5,35%; para as internações hospitalares, 5,01%; para as consultas médicas, 3,18%; e, para os exames laboratoriais, 2,65%. O reajuste para o subgrupo dos medicamentos e produtos farmacêuticos foi de 3,66%, sendo 3,81% para os medicamentos e -4,66% para os produtos farmacêuticos.
- **Habitação (4,05%)** – as despesas com habitação subiram mais para o subgrupo conservação do domicílio (4,93%); em seguida, para o da operação do domicílio (4,91%); e, por último, para o da locação, impostos e condomínio (1,72%).

TABELA 4
Índice do Custo de Vida (ICV-DIEESE)
Taxas acumuladas por grupo e subgrupo
Geral e por estrato de renda - Município de São Paulo

Grupos e subgrupos	Variação no Ano (jan/2017 a mai/2017) (%)				Variação Anual (jun/2016 a mai/2017) (%)			
	Geral	Estrato 1	Estrato 2	Estrato 3	Geral	Estrato 1	Estrato 2	Estrato 3
Total Geral	1,10	0,92	0,91	1,23	2,95	2,73	2,76	3,14
.Alimentação	0,09	-0,19	-0,07	0,29	2,07	2,58	2,27	1,91
.In natura e semielaborados	-0,97	-1,17	-0,99	-0,96	-1,93	-0,60	-0,88	-3,18
.Indústria da alimentação	0,42	0,45	0,36	0,48	5,15	5,81	5,20	4,85
.Fora do domicílio	1,76	1,92	1,83	1,72	5,99	6,71	5,99	5,90
.Habitação	1,54	1,60	1,59	1,50	4,05	3,16	3,79	4,39
.Locação, impostos e condomínio	0,90	0,77	0,86	0,95	1,72	1,33	1,76	1,79
.Operação do domicílio	2,31	2,22	2,22	2,35	4,91	3,27	4,27	5,72
.Conservação do domicílio	-0,17	-0,09	0,18	-0,36	4,93	6,12	4,99	4,59
.Equipamento Doméstico	-1,27	-1,48	-1,07	-1,23	-3,38	-3,79	-3,21	-3,19
.Eletrodomésticos	-0,83	-0,42	-0,84	-0,88	-2,62	-1,86	-3,27	-2,11
.Utensílios	-3,82	-5,72	-3,70	-2,96	-7,77	-10,59	-7,12	-6,86
.Móveis	-0,39	-0,23	-0,05	-0,60	-2,21	-2,29	-1,55	-2,63
.Rouparia	-0,84	-0,56	-0,97	-1,06	-0,62	-0,95	-0,48	-0,78
.Transporte	-2,18	0,01	-1,18	-2,95	0,56	1,82	1,18	0,13
.Individual	-4,10	-3,85	-3,68	-4,27	-0,47	-1,73	0,12	-0,53
.Coletivo	2,00	1,57	1,97	2,40	2,74	3,24	2,46	2,71
.Vestuário	-1,93	-1,63	-1,65	-2,22	-2,51	-2,42	-2,05	-2,82
.Roupas	-3,34	-3,19	-2,94	-3,68	-5,74	-6,36	-5,45	-5,80
.Calçados	0,09	0,25	-0,10	0,23	2,07	2,12	1,96	2,23
.Educação e Leitura	6,85	5,99	6,47	7,00	7,77	6,97	7,41	7,92
.Educação	7,12	6,17	6,76	7,29	7,88	7,05	7,51	8,03
.Leitura	1,97	1,21	1,92	1,97	5,90	4,68	5,69	5,96
.Saúde	3,06	3,06	3,23	3,01	4,69	4,46	4,74	4,73
.Assistência médica	2,95	2,78	3,12	2,95	4,92	4,80	5,09	4,91
.Medicamentos e produtos farmacêuticos	3,57	3,62	3,63	3,49	3,66	3,78	3,70	3,58
.Recreação	0,46	2,24	0,63	0,06	2,54	1,97	2,46	2,70
.Produtos	-1,61	-1,23	-1,27	-1,76	1,28	1,96	1,95	0,97
.Serviços	2,19	6,43	2,14	1,54	3,57	1,98	2,86	4,09
.Despesas Pessoais	1,67	1,51	1,61	1,79	0,78	0,88	0,77	0,79
.Higiene e beleza	1,30	0,76	1,10	1,61	-1,34	-1,95	-1,65	-0,95
.Fumo e acessórios	1,97	1,97	1,98	1,97	2,61	2,66	2,62	2,58
.Despesas Diversas	5,00	5,36	5,32	4,73	16,11	16,47	16,41	15,82

Fonte: DIEESE

TABELA 5
Índice do Custo de Vida no Município de São Paulo - ICV-DIEESE
Maio de 2017 - Índice Geral

GRUPOS E SUBGRUPOS	VARIAÇÃO	CONTRIBUIÇÃO	PONDERAÇÃO
TOTAL GERAL	0,3653%	0,3653%	100,0000%
. Alimentação	-0,1682%	-0,0534%	31,7542%
. . Produtos <i>in natura</i> e semielaborados	-0,6028%	-0,0851%	14,1136%
. . Indústria da alimentação	0,1732%	0,0184%	10,6173%
. . Alimentação fora do domicílio	0,1891%	0,0133%	7,0234%
. Habitação	1,9132%	0,4184%	21,8702%
. . Locação, impostos e condomínio	0,9809%	0,0571%	5,8189%
. . Operação do domicílio	2,9168%	0,3665%	12,5668%
. . Conservação do domicílio	-0,1494%	-0,0052%	3,4845%
. Equipamentos Domésticos	-0,3306%	-0,0062%	1,8724%
. . Eletrodomésticos e equipamentos	-0,3912%	-0,0033%	0,8310%
. . Utensílios domésticos	-0,6222%	-0,0022%	0,3521%
. . Móveis	-0,0565%	-0,0003%	0,5731%
. . Rouparia	-0,3649%	-0,0004%	0,1162%
. Transporte	-0,0447%	-0,0061%	13,6761%
. . Individual	-0,3997%	-0,0369%	9,2348%
. . Coletivo	0,6937%	0,0308%	4,4413%
. Vestuário	-0,2502%	-0,0044%	1,7410%
. . Roupas	-0,4441%	-0,0039%	0,8744%
. . Calçados	-0,1111%	-0,0009%	0,7669%
. Educação e Leitura	0,0422%	0,0036%	8,6322%
. . Educação	0,0445%	0,0036%	8,1966%
. . Leitura	0,0000%	0,0000%	0,4356%
. Saúde	0,0649%	0,0095%	14,6188%
. . Assistência médica	0,0491%	0,0059%	11,9210%
. . Medicamentos e produtos farmacêuticos	0,1366%	0,0036%	2,6563%
. Recreação	-0,2335%	-0,0022%	0,9596%
. . Produtos	-0,4833%	-0,0021%	0,4287%
. . Serviços	-0,0317%	-0,0002%	0,5309%
. Despesas Pessoais	0,1078%	0,0048%	4,4357%
. . Higiene e beleza	0,2438%	0,0049%	2,0099%
. . Fumo e acessórios	-0,0050%	-0,0001%	2,4259%
. Despesas diversas	0,2773%	0,0012%	0,4398%
. . Animais	0,3247%	0,0012%	0,3755%
. . Comunicação	0,0000%	0,0000%	0,0643%

Fonte: DIEESE

* Valores de junho de 1996, quando foi introduzida a ponderação atual do ICV

TABELA 6
Índice do Custo de Vida no Município de São Paulo – ICV-DIEESE
Maio de 2017

Estrato 1 - Famílias com renda inferior (renda média = R\$ 377,49*) (em%)

GRUPOS E SUBGRUPOS	VARIAÇÃO	CONTRIBUIÇÃO	PONDERAÇÃO
Total Geral	0,5281%	0,5281%	100,0000%
. Alimentação	-0,1875%	-0,0767%	40,9325%
. . Produtos <i>in natura</i> e semielaborados	-0,3826%	-0,0793%	20,7393%
. . Indústria da alimentação	-0,0022%	-0,0003%	14,8281%
. . Alimentação fora do domicílio	0,0546%	0,0029%	5,3651%
. Habitação	2,5039%	0,5819%	23,2407%
. . Locação, impostos e condomínio	0,8303%	0,0448%	5,3961%
. . Operação do domicílio	3,6172%	0,5391%	14,9029%
. . Conservação do domicílio	-0,0664%	-0,0020%	2,9417%
. Equipamento Doméstico	-0,5832%	-0,0102%	1,7528%
. . Eletrodomésticos e equipamentos	-0,4503%	-0,0038%	0,8423%
. . Utensílios domésticos	-2,0707%	-0,0073%	0,3544%
. . Móveis	0,1766%	0,0008%	0,4542%
. . Rouparia	0,1051%	0,0001%	0,1020%
. Transporte	0,2976%	0,0300%	10,0848%
. . Individual	-0,3871%	-0,0109%	2,8074%
. . Coletivo	0,5617%	0,0409%	7,2774%
. Vestuário	-0,2998%	-0,0056%	1,8531%
. . Roupas	-0,6021%	-0,0052%	0,8677%
. . Calçados	-0,0144%	-0,0001%	0,9193%
. Educação e leitura	-0,0510%	-0,0020%	3,8451%
. . Educação	-0,0529%	-0,0020%	3,7085%
. . Leitura	0,0000%	0,0000%	0,1365%
. Saúde	0,0696%	0,0077%	11,0561%
. . Assistência médica	0,0330%	0,0024%	7,3327%
. . Medicamentos e produtos farmacêuticos	0,1417%	0,0053%	3,7234%
. Recreação	-0,1258%	-0,0007%	0,5659%
. . Produtos	-0,2376%	-0,0007%	0,2995%
. . Serviços	0,0000%	0,0000%	0,2664%
. Despesas Pessoais	0,0378%	0,0024%	6,2479%
. . Higiene e beleza	0,1131%	0,0027%	2,3470%
. . Fumo e acessórios	-0,0075%	-0,0003%	3,9009%
. Despesas Diversas	0,2966%	0,0012%	0,4211%
. . Animais	0,3247%	0,0012%	0,3846%
. . Comunicação	0,0000%	0,0000%	0,0365%

Fonte: DIEESE

* Valores de junho de 1996, quando foi introduzida a ponderação atual do ICV

TABELA 7
Índice do Custo de Vida no Município de São Paulo – ICV-DIEESE
Maio de 2017

Estrato 2 - Famílias com renda intermediária (renda média = R\$ 934,17*) (em%)

GRUPOS E SUBGRUPOS	VARIAÇÃO	CONTRIBUIÇÃO	PONDERAÇÃO
TOTAL GERAL	0,4308%	0,4308%	100,0000%
. Alimentação	-0,1525%	-0,0559%	36,6812%
. . Produtos <i>in natura</i> e semielaborados	-0,4991%	-0,0892%	17,8821%
. . Indústria da alimentação	0,1601%	0,0209%	13,0450%
. . Alimentação fora do domicílio	0,2162%	0,0124%	5,7540%
. Habitação	2,1450%	0,4718%	21,9959%
. . Locação, impostos e condomínio	0,7978%	0,0407%	5,0997%
. . Operação do domicílio	3,2444%	0,4360%	13,4371%
. . Conservação do domicílio	-0,1397%	-0,0048%	3,4591%
. Equipamentos Domésticos	-0,0886%	-0,0018%	2,0771%
. . Eletrodomésticos e equipamentos	-0,3274%	-0,0032%	0,9625%
. . Utensílios domésticos	0,5916%	0,0020%	0,3319%
. . Móveis	-0,0571%	-0,0004%	0,6526%
. . Rouparia	-0,2149%	-0,0003%	0,1301%
. Transporte	0,0676%	0,0090%	13,3426%
. . Individual	-0,4232%	-0,0308%	7,2894%
. . Coletivo	0,6586%	0,0399%	6,0532%
. Vestuário	-0,1549%	-0,0032%	2,0390%
. . Roupas	-0,3302%	-0,0031%	0,9334%
. . Calçados	-0,0980%	-0,0010%	0,9792%
. Educação e Leitura	-0,0012%	-0,0001%	4,9917%
. . Educação	-0,0012%	-0,0001%	4,7086%
. . Leitura	0,0000%	0,0000%	0,2832%
. Saúde	0,0605%	0,0076%	12,5533%
. . Assistência médica	0,0365%	0,0034%	9,4224%
. . Medicamentos e produtos farmacêuticos	0,1349%	0,0042%	3,0769%
. Recreação	-0,2523%	-0,0020%	0,8048%
. . Produtos	-0,5362%	-0,0019%	0,3518%
. . Serviços	-0,0319%	-0,0001%	0,4530%
. Despesas Pessoais	0,0841%	0,0043%	5,1721%
. . Higiene e beleza	0,2069%	0,0045%	2,1800%
. . Fumo e acessórios	-0,0053%	-0,0002%	2,9920%
. Despesas diversas	0,2946%	0,0010%	0,3424%
. . Animais	0,3247%	0,0010%	0,3106%
. . Comunicação	0,0000%	0,0000%	0,0318%

Fonte: DIEESE

* Valores de junho de 1996, quando foi introduzida a ponderação atual do ICV

TABELA 8
Índice do Custo de Vida no Município de São Paulo - ICV-DIEESE
Maio de 2017

Estrato 3 - Famílias com renda superior (renda média = R\$ 2.792,90*) (em%)

GRUPOS E SUBGRUPOS	VARIAÇÃO	CONTRIBUIÇÃO	PONDERAÇÃO
Total Geral	0,3003%	0,3003%	100,0000%
. Alimentação	-0,1659%	-0,0447%	26,9543%
. . Produtos <i>in natura</i> e semielaborados	-0,8216%	-0,0855%	10,4073%
. . Indústria da alimentação	0,2772%	0,0236%	8,5096%
. . Alimentação fora do domicílio	0,2141%	0,0172%	8,0373%
. Habitação	1,6241%	0,3538%	21,7870%
. . Locação, impostos e condomínio	1,0780%	0,0673%	6,2449%
. . Operação do domicílio	2,4552%	0,2927%	11,9214%
. . Conservação do domicílio	-0,1704%	-0,0062%	3,6207%
. Equipamentos Domésticos	-0,3282%	-0,0060%	1,8379%
. . Eletrodomésticos e equipamentos	-0,3765%	-0,0029%	0,7820%
. . Utensílios domésticos	-0,4570%	-0,0017%	0,3727%
. . Móveis	-0,1002%	-0,0006%	0,5689%
. . Rouparia	-0,7117%	-0,0008%	0,1143%
. Transporte	-0,1415%	-0,0207%	14,6516%
. . Individual	-0,4022%	-0,0467%	11,6049%
. . Coletivo	0,8516%	0,0259%	3,0466%
. Vestuário	-0,2831%	-0,0044%	1,5436%
. . Roupas	-0,4659%	-0,0039%	0,8363%
. . Calçados	-0,1333%	-0,0008%	0,6139%
. Educação e Leitura	0,0624%	0,0071%	11,3288%
. . Educação	0,0657%	0,0071%	10,7526%
. . Leitura	0,0000%	0,0000%	0,5762%
. Saúde	0,0654%	0,0108%	16,5880%
. . Assistência médica	0,0542%	0,0078%	14,3773%
. . Medicamentos e produtos farmacêuticos	0,1412%	0,0031%	2,1646%
. Recreação	-0,2412%	-0,0027%	1,1306%
. . Produtos	-0,5005%	-0,0025%	0,4981%
. . Serviços	-0,0370%	-0,0002%	0,6326%
. Despesas Pessoais	0,1597%	0,0059%	3,7152%
. . Higiene e beleza	0,3248%	0,0060%	1,8465%
. . Fumo e acessórios	-0,0035%	-0,0001%	1,8687%
. Despesas Diversas	0,2631%	0,0012%	0,4630%
. . Animais	0,3247%	0,0012%	0,3751%
. . Comunicação	0,0000%	0,0000%	0,0879%

Fonte: DIEESE

* Valores de junho de 1996, quando foi introduzida a ponderação atual do ICV

TABELA 9
Variações acumuladas dos itens componentes do ICV-DIEESE
Índice Geral

Grupos e subgrupos	Mensal	Trimestral	Semestral	No Ano	Anual
	mai/17	mar/2017 a mai/2017	dez/2016 a mai/2017	jan/2017 a mai/2017	jun/2016 a mai/2017
Total Geral	0,3653%	0,1963%	1,2203%	1,0987%	2,9481%
.Alimentação	-0,1682%	-0,0878%	-0,4200%	0,0916%	2,0691%
.In natura e semielaborados	-0,6028%	-0,6423%	-2,4153%	-0,9701%	-1,9322%
.Indústria da alimentação	0,1732%	-0,2542%	0,7981%	0,4238%	5,1528%
.Fora do domicílio	0,1891%	1,2944%	1,8711%	1,7573%	5,9920%
.Habitação	1,9132%	0,7271%	1,8873%	1,5446%	4,0506%
.Locação, impostos e condomínio	0,9809%	0,7731%	0,8124%	0,9042%	1,7203%
.Operação do domicílio	2,9168%	0,9736%	3,0074%	2,3131%	4,9066%
.Conservação	-0,1494%	-0,2549%	-0,3470%	-0,1734%	4,9260%
.Equipamento Doméstico	-0,3306%	-1,6042%	-1,5616%	-1,2698%	-3,3825%
.Eletrodomésticos	-0,3912%	-1,1891%	-1,6728%	-0,8279%	-2,6151%
.Utensílios	-0,6222%	-3,4878%	-4,9482%	-3,8166%	-7,7662%
.Móveis	-0,0565%	-1,4088%	0,3783%	-0,3868%	-2,2060%
.Rouparia	-0,3649%	0,3158%	0,4642%	-0,8412%	-0,6207%
.Transporte	-0,0447%	-2,2995%	-1,2879%	-2,1834%	0,5598%
.Individual	-0,3997%	-4,1009%	-2,8106%	-4,0952%	-0,4659%
.Coletivo	0,6937%	1,6271%	1,9990%	1,9990%	2,7373%
.Vestuário	-0,2502%	-0,6746%	-1,7244%	-1,9326%	-2,5098%
.Roupas	-0,4441%	-0,8727%	-3,7941%	-3,3352%	-5,7444%
.Calçados	-0,1111%	-0,4942%	1,0175%	0,0905%	2,0667%
.Educação e Leitura	0,0422%	0,1290%	7,0641%	6,8496%	7,7748%
.Educação	0,0445%	0,1649%	7,2896%	7,1221%	7,8762%
.Leitura	0,0000%	-0,5406%	2,9899%	1,9674%	5,9015%
.Saúde	0,0649%	2,5263%	3,1076%	3,0589%	4,6903%
.Assistência médica	0,0491%	2,3487%	3,0128%	2,9546%	4,9231%
.Medicamentos e produtos farmacêuticos	0,1366%	3,3665%	3,5737%	3,5677%	3,6608%
.Recreação	-0,2335%	-0,3692%	0,2706%	0,4628%	2,5372%
.Produtos	-0,4833%	-0,5905%	-1,6524%	-1,6062%	1,2789%
.Serviços	-0,0317%	-0,1906%	1,8720%	2,1904%	3,5719%
.Despesas Pessoais	0,1078%	1,2422%	2,9956%	1,6659%	0,7827%
.Higiene e beleza	0,2438%	0,3895%	1,0185%	1,2962%	-1,3356%
.Fumo e acessórios	-0,0050%	1,9615%	4,6974%	1,9750%	2,6120%
.Despesas Diversas	0,2773%	1,1325%	6,4845%	4,9954%	16,1146%
.Animais	0,3247%	1,3284%	7,6759%	5,8981%	17,6089%
.Comunicação	0,0000%	0,0000%	0,0000%	0,0000%	8,0677%

Fonte: DIEESE

TABELA 10
Variações acumuladas dos itens componentes do ICV-DIEESE
Estrato 1

Grupos e subgrupos	Mensal	Trimestral	Semestral	No Ano	Anual
	mai/17	mar/2017 a mai/2017	dez/2016 a mai/2017	jan/2017 a mai/2017	jun/2016 a mai/2017
Total Geral	0,5281%	0,6092%	0,7676%	0,9188%	2,7293%
.Alimentação	-0,1875%	0,0946%	-0,7733%	-0,1876%	2,5799%
.In natura e semielaborados	-0,3826%	0,1476%	-2,7095%	-1,1719%	-0,5991%
.Indústria da alimentação	-0,0022%	-0,3662%	1,0284%	0,4548%	5,8131%
.Fora do domicílio	0,0546%	1,1814%	2,0151%	1,9190%	6,7068%
.Habitação	2,5039%	1,1252%	1,4496%	1,5977%	3,1605%
.Locação, impostos e condomínio	0,8303%	0,6535%	0,7033%	0,7654%	1,3301%
.Operação do domicílio	3,6172%	1,5261%	1,9890%	2,2233%	3,2692%
.Conservação	-0,0664%	-0,0805%	0,0427%	-0,0866%	6,1210%
.Equipamento Doméstico	-0,5832%	-1,6586%	-1,9284%	-1,4787%	-3,7911%
.Eletrodomésticos	-0,4503%	-1,5871%	-1,2307%	-0,4158%	-1,8608%
.Utensílios	-2,0707%	-4,6450%	-7,3821%	-5,7161%	-10,5944%
.Móveis	0,1766%	0,0295%	0,6085%	-0,2268%	-2,2892%
.Rouparia	0,1051%	0,8929%	1,0817%	-0,5649%	-0,9527%
.Transporte	0,2976%	-0,3527%	0,2619%	0,0100%	1,8179%
.Individual	-0,3871%	-4,4450%	-3,0006%	-3,8476%	-1,7333%
.Coletivo	0,5617%	1,3051%	1,5672%	1,5672%	3,2435%
.Vestuário	-0,2998%	-0,6815%	-1,4434%	-1,6307%	-2,4155%
.Roupas	-0,6021%	-1,0207%	-3,9043%	-3,1899%	-6,3580%
.Calçados	-0,0144%	-0,2612%	1,2666%	0,2460%	2,1160%
.Educação e Leitura	-0,0510%	0,0873%	6,1234%	5,9895%	6,9677%
.Educação	-0,0529%	0,1103%	6,3135%	6,1742%	7,0539%
.Leitura	0,0000%	-0,5321%	1,2113%	1,2113%	4,6796%
.Saúde	0,0696%	2,7446%	3,1079%	3,0637%	4,4554%
.Assistência médica	0,0330%	2,4229%	2,8443%	2,7833%	4,8009%
.Medicamentos e produtos farmacêuticos	0,1417%	3,3832%	3,6310%	3,6200%	3,7831%
.Recreação	-0,1258%	-0,0326%	2,0520%	2,2411%	1,9682%
.Produtos	-0,2376%	-0,3397%	-1,3790%	-1,2256%	1,9610%
.Serviços	0,0000%	0,3143%	6,1961%	6,4311%	1,9761%
.Despesas Pessoais	0,0378%	1,2813%	3,0441%	1,5143%	0,8780%
.Higiene e beleza	0,1131%	0,1825%	0,4362%	0,7598%	-1,9465%
.Fumo e acessórios	-0,0075%	1,9548%	4,6814%	1,9741%	2,6592%
.Despesas Diversas	0,2966%	1,2122%	6,9664%	5,3611%	16,4693%
.Animais	0,3247%	1,3284%	7,6759%	5,8981%	17,6089%
.Comunicação	0,0000%	0,0000%	0,0000%	0,0000%	5,6474%

Fonte: DIEESE

TABELA 11
Variações acumuladas dos itens componentes do ICV-DIEESE
Estrato 2

Grupos e subgrupos	Mensal	Trimestral	Semestral	No Ano	Anual
	mai/17	mar/2017 a mai/2017	dez/2016 a mai/2017	jan/2017 a mai/2017	jun/2016 a mai/2017
Total Geral	0,4308%	0,1967%	0,9562%	0,9130%	2,7613%
.Alimentação	-0,1525%	-0,2998%	-0,5690%	-0,0749%	2,2722%
.In natura e semielaborados	-0,4991%	-0,7789%	-2,3264%	-0,9891%	-0,8770%
.Indústria da alimentação	0,1601%	-0,3081%	0,7983%	0,3578%	5,1959%
.Fora do domicílio	0,2162%	1,2275%	1,9579%	1,8313%	5,9886%
.Habitação	2,1450%	0,8352%	1,7508%	1,5904%	3,7934%
.Locação, impostos e condomínio	0,7978%	0,7191%	0,8089%	0,8606%	1,7633%
.Operação do domicílio	3,2444%	1,0940%	2,5715%	2,2220%	4,2676%
.Conservação	-0,1397%	-0,0214%	-0,0710%	0,1834%	4,9925%
.Equipamento Doméstico	-0,0886%	-1,4978%	-1,5504%	-1,0721%	-3,2143%
.Eletrodomésticos	-0,3274%	-1,0287%	-2,0192%	-0,8362%	-3,2695%
.Utensílios	0,5916%	-2,9051%	-4,8207%	-3,6981%	-7,1198%
.Móveis	-0,0571%	-1,7326%	0,5942%	-0,0463%	-1,5500%
.Rouparia	-0,2149%	-0,0716%	0,1145%	-0,9732%	-0,4830%
.Transporte	0,0676%	-1,7460%	-0,3546%	-1,1824%	1,1750%
.Individual	-0,4232%	-4,3837%	-2,2253%	-3,6816%	0,1205%
.Coletivo	0,6586%	1,5925%	1,9693%	1,9693%	2,4606%
.Vestuário	-0,1549%	-0,6194%	-1,3995%	-1,6548%	-2,0487%
.Roupas	-0,3302%	-0,7709%	-3,4503%	-2,9433%	-5,4462%
.Calçados	-0,0980%	-0,6173%	0,8663%	-0,0957%	1,9590%
.Educação e Leitura	-0,0012%	0,0808%	6,6466%	6,4708%	7,4091%
.Educação	-0,0012%	0,1165%	6,8892%	6,7579%	7,5146%
.Leitura	0,0000%	-0,5066%	2,7707%	1,9166%	5,6889%
.Saúde	0,0605%	2,7247%	3,2578%	3,2314%	4,7414%
.Assistência médica	0,0365%	2,5089%	3,1497%	3,1152%	5,0874%
.Medicamentos e produtos farmacêuticos	0,1349%	3,4348%	3,6361%	3,6342%	3,7001%
.Recreação	-0,2523%	-0,3499%	0,3739%	0,6262%	2,4592%
.Produtos	-0,5362%	-0,6155%	-1,3999%	-1,2688%	1,9514%
.Serviços	-0,0319%	-0,1436%	1,7887%	2,1410%	2,8551%
.Despesas Pessoais	0,0841%	1,2549%	2,9964%	1,6058%	0,7722%
.Higiene e beleza	0,2069%	0,3009%	0,7526%	1,1027%	-1,6495%
.Fumo e acessórios	-0,0053%	1,9631%	4,6990%	1,9764%	2,6174%
.Despesas Diversas	0,2946%	1,2039%	6,9160%	5,3229%	16,4061%
.Animais	0,3247%	1,3284%	7,6759%	5,8981%	17,6089%
.Comunicação	0,0000%	0,0000%	0,0000%	0,0000%	5,8019%

Fonte: DIEESE

TABELA 12
Variações acumuladas dos itens componentes do ICV-DIEESE
Estrato 3

Grupos e subgrupos	Mensal	Trimestral	Semestral	No Ano	Anual
	mai/17	mar/2017 a mai/2017	dez/2016 a mai/2017	jan/2017 a mai/2017	jun/2016 a mai/2017
Total Geral	0,3003%	0,0866%	1,4688%	1,2263%	3,1401%
.Alimentação	-0,1659%	-0,1010%	-0,1616%	0,2855%	1,9106%
.In natura e semielaborados	-0,8216%	-1,1694%	-2,3593%	-0,9616%	-3,1839%
.Indústria da alimentação	0,2772%	-0,1484%	0,7165%	0,4778%	4,8545%
.Fora do domicílio	0,2141%	1,3543%	1,8352%	1,7209%	5,9019%
.Habitação	1,6241%	0,5683%	2,0458%	1,4956%	4,3884%
.Locação, impostos e condomínio	1,0780%	0,8172%	0,8364%	0,9486%	1,7879%
.Operação do domicílio	2,4552%	0,7382%	3,4916%	2,3459%	5,7226%
.Conservação	-0,1704%	-0,4281%	-0,5655%	-0,3593%	4,5946%
.Equipamento Doméstico	-0,3282%	-1,6191%	-1,3344%	-1,2318%	-3,1905%
.Eletrodomésticos	-0,3765%	-1,1949%	-1,4790%	-0,8755%	-2,1135%
.Utensílios	-0,4570%	-3,2217%	-3,8442%	-2,9644%	-6,8599%
.Móveis	-0,1002%	-1,4757%	0,1930%	-0,5979%	-2,6277%
.Rouparia	-0,7117%	0,1216%	0,5813%	-1,0583%	-0,7805%
.Transporte	-0,1415%	-2,8382%	-1,9186%	-2,9464%	0,1327%
.Individual	-0,4022%	-4,0368%	-3,0057%	-4,2747%	-0,5301%
.Coletivo	0,8516%	1,9524%	2,3989%	2,3989%	2,7073%
.Vestuário	-0,2831%	-0,6598%	-1,9308%	-2,2241%	-2,8165%
.Roupas	-0,4659%	-0,8848%	-3,8900%	-3,6798%	-5,7971%
.Calçados	-0,1333%	-0,3993%	1,1593%	0,2279%	2,2288%
.Educação e Leitura	0,0624%	0,1534%	7,2257%	7,0030%	7,9204%
.Educação	0,0657%	0,1922%	7,4597%	7,2868%	8,0273%
.Leitura	0,0000%	-0,5624%	3,0388%	1,9679%	5,9634%
.Saúde	0,0654%	2,4264%	3,0663%	3,0108%	4,7300%
.Assistência médica	0,0542%	2,3027%	3,0088%	2,9460%	4,9068%
.Medicamentos e produtos farmacêuticos	0,1412%	3,3016%	3,5003%	3,4928%	3,5757%
.Recreação	-0,2412%	-0,4284%	-0,1029%	0,0611%	2,6961%
.Produtos	-0,5005%	-0,5989%	-1,7455%	-1,7639%	0,9694%
.Serviços	-0,0370%	-0,2943%	1,2235%	1,5397%	4,0915%
.Despesas Pessoais	0,1597%	1,2513%	3,0275%	1,7926%	0,7948%
.Higiene e beleza	0,3248%	0,5424%	1,3891%	1,6098%	-0,9484%
.Fumo e acessórios	-0,0035%	1,9637%	4,7047%	1,9744%	2,5843%
.Despesas Diversas	0,2631%	1,0742%	6,1338%	4,7289%	15,8183%
.Animais	0,3247%	1,3284%	7,6759%	5,8981%	17,6089%
.Comunicação	0,0000%	0,0000%	0,0000%	0,0000%	8,7287%

Fonte: DIEESE