

São Paulo, 09 de janeiro de 2017.

NOTA À IMPRENSA

## Preços dos alimentos diminuem em São Paulo

Segundo cálculo do DIEESE (Departamento Intersindical de Estatística e Estudos Socioeconômicos), de novembro para dezembro, o Índice do Custo de Vida do município de São Paulo registrou alta de 0,12%.

As famílias com rendimentos mais elevados, pertencentes ao estrato 3, tiveram a maior variação, 0,24%; seguidas das com renda intermediária, do estrato 2, com taxa de 0,04%; e, para as famílias com menor renda, do estrato 1, foi registrada queda de -0,15%. Todos os estratos de renda<sup>1</sup> apresentaram diminuição nos preços: -0,25 p.p. para o estrato 1; -0,20 p.p. para o estrato 2; e, -0,10 p.p. para o estrato 3.

No índice geral, os maiores aumentos foram verificados nos grupos **Despesas Diversas (1,42%)**, **Despesas Pessoais (1,31%)**, **Transporte (0,92%)** e **Habitação (0,34%)**. Assim como no mês anterior, em dezembro houve retração nos preços dos alimentos, **-0,51%**, e como é o grupo com maior peso do índice (32,11%), contribuiu para desacelerar a taxa (Tabela 1 e Gráfico 1).

O grupo **Despesas Diversas** apresentou variação de **1,42%**. Os gastos com ração de animais (1,68%) determinaram a taxa do grupo, pois as despesas com comunicação não variaram.

Nas **Despesas Pessoais (1,31%)**, o aumento se deu no subgrupo fumo e acessórios (2,67%) devido à alteração no cálculo do IPI dos cigarros; já o subgrupo higiene e beleza registrou queda de -0,27%.

No grupo **Transporte (0,92%)**, enquanto o subgrupo transporte coletivo não variou, o transporte individual registrou taxa de 1,34%, com destaque para os itens compra de veículo (8,50%) e combustível (0,94%): a gasolina variou 1,02% e o álcool, 0,82%.

As taxas dos subgrupos da **Habitação (0,34%)** foram: conservação do domicílio, -0,17%; locação, impostos e condomínio, -0,09%; e, operação do domicílio, 0,68%. Em dezembro, ocorreu diminuição de -3,58% na eletricidade, com a volta da bandeira verde; e reajuste de 9,19% na tarifa telefônica.

---

<sup>1</sup> O estrato 1 corresponde à estrutura de gastos de 1/3 das famílias mais pobres (renda média = R\$ 377,49); o estrato 2 contempla os gastos das famílias com nível intermediário de rendimento (renda média = R\$ 934,17) e o 3º estrato reúne aquelas de maior poder aquisitivo (renda média = R\$ 2.792,90). Todas as rendas médias são referentes a valores de 1996.

Houve queda de **-0,51%** nos preços do grupo **Alimentação**. O subgrupo produtos *in natura* e semielaborados teve retração de -1,46%; os subgrupos alimentação fora do domicílio e indústria alimentícia, altas de 0,11% e 0,37%, respectivamente.

A desagregação dos itens que compõem o subgrupo produtos *in natura* e semielaborados (-1,46%), incluídos nos gastos com **Alimentação (-0,51%)**, revelou o seguinte comportamento:

- Raízes e tubérculos (-9,13%) – a queda mais expressiva foi da batata (-18,81%), seguida da cenoura (-5,47%) e do alho (-0,57%);
- Grãos (-5,04%) – o arroz (-0,18%) e o feijão carioca (-13,60%) apresentaram recuo nos preços. Aumento de 0,54% ocorreu para outros grãos;
- Legumes (-3,98%) – em todos os preços dos legumes foi observada retração, em especial no do quiabo (-7,00%), pepino (-6,11%), chuchu (-5,71%) e tomate (-5,70%), exceção feita à abobrinha (2,15%);
- Aves e ovos (-1,63%) – houve diminuição nas cotações dos ovos (-3,00%) e das aves (-1,31%);
- Carnes (-0,76%) – foi verificada queda nos valores da carne bovina (-0,84%) e alta nos da suína (1,09%);
- Frutas (-0,48%) – a maioria das frutas apresentou recuo nos preços, cabe destacar o limão (-17,50%), o pêssego (-14,42%) e o kiwi (-11,97%);
- Leite *in natura* (0,31%) – aumento para todos os tipos, A (0,04%), B (0,38%) e C (0,29%); e,
- Hortaliças (2,05%) – apenas o repolho (-7,07%) registrou queda, as outras hortaliças tiveram alta, com destaque para a couve flor (5,91%) e escarola (3,18%).

No subgrupo indústria da alimentação (0,37%), destacaram-se os seguintes aumentos: óleo de cozinha (3,19%), refrigerante (2,63%), café em pó (1,43%), pão de sal (0,82%) e carne industrializada (0,54%). As quedas mais expressivas ocorreram para o queijo muçarela (-5,47%) e para o leite longa vida (-2,65%). O subgrupo alimentação fora do domicílio subiu 0,11%, uma vez que os preços das refeições principais aumentaram 0,04% e os dos lanches matinais e vespertinos, 0,21%.

**TABELA 1**  
**Taxas, contribuições e porcentagens por grupos e subgrupos**  
**Município de São Paulo – dezembro de 2016**

<b>Grupos e subgrupos</b>	<b>Variação (%)</b>	<b>Contribuição (p.p.)</b>	<b>Ponderação (%)</b>
<b>Total Geral</b>	0,12	0,12	100,00
<b>. Alimentação</b>	-0,51	-0,16	32,11
.. <i>In natura</i> e semielaborados	-1,46	-0,21	14,50
.. Indústria da alimentação	0,37	0,04	10,64
.. Fora do domicílio	0,11	0,01	6,97
<b>. Habitação</b>	0,34	0,07	22,06
.. Locação, impostos e condomínio	-0,09	-0,01	5,88
.. Operação do domicílio	0,68	0,09	12,66
.. Conservação do domicílio	-0,17	-0,01	3,52
<b>. Equipamento Doméstico</b>	-0,30	-0,01	1,91
.. Eletrodomésticos	-0,85	-0,01	0,85
.. Utensílios	-1,18	0,00	0,37
.. Móveis	0,77	0,00	0,58
.. Rouparia	1,32	0,00	0,12
<b>. Transporte</b>	0,92	0,13	13,97
.. Individual	1,34	0,13	9,54
.. Coletivo	0,00	0,00	4,42
<b>. Vestuário</b>	0,21	0,00	1,78
.. Roupas	-0,47	0,00	0,91
.. Calçados	0,93	0,01	0,76
<b>. Educação e Leitura</b>	0,20	0,02	8,13
.. Educação	0,16	0,01	7,71
.. Leitura	1,00	0,00	0,43
<b>. Saúde</b>	0,05	0,01	14,31
.. Assistência médica	0,06	0,01	11,68
.. Medicamentos e produtos farmacêuticos	0,01	0,00	2,59
<b>. Recreação</b>	-0,19	0,00	0,96
.. Produtos	-0,05	0,00	0,44
.. Serviços	-0,31	0,00	0,53
<b>. Despesas Pessoais</b>	1,31	0,06	4,35
.. Higiene e beleza	-0,27	-0,01	2,01
.. Fumo e acessórios	2,67	0,06	2,34
<b>. Despesas Diversas</b>	1,42	0,01	0,42

Fonte: DIEESE

**GRÁFICO 1**  
**Índice do Custo de Vida (ICV-DIEESE)**  
**Taxas dos grupos**  
**Município de São Paulo – dezembro de 2016**

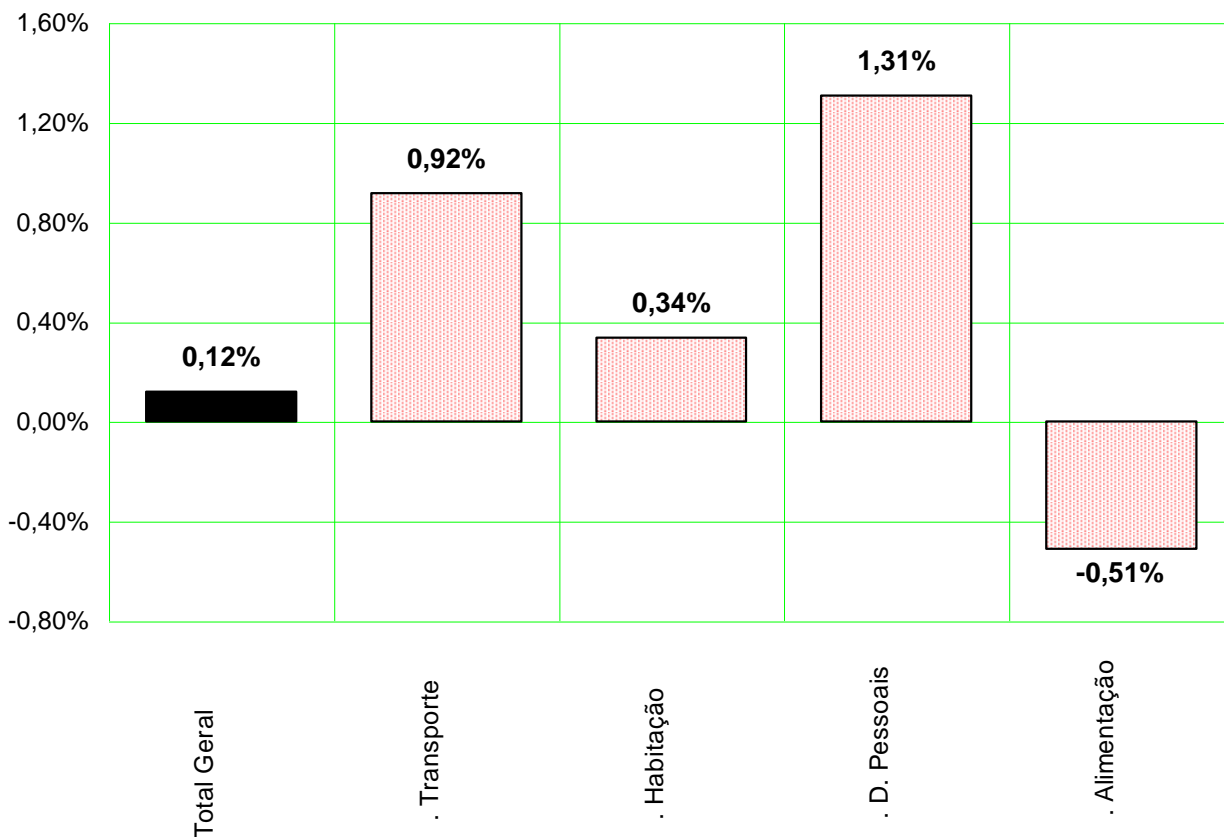

Fonte: DIEESE

## Índices por estrato de renda

As famílias com rendimentos mais elevados, pertencentes ao estrato 3, tiveram a maior variação, 0,24%; seguidas das com renda intermediária, do estrato 2, com taxa de 0,04%; e, para as famílias com menor renda, do estrato 1, foi registrada queda de -0,15% (Tabela 2).

Todas as taxas de inflação registraram queda em relação ao mês anterior: -0,25 p.p. para o 1º estrato; -0,20 p.p. para o 2º estrato; e -0,10 p.p. para o 3º.

**TABELA 2**  
**Índice do Custo de Vida (ICV-DIEESE)**  
**Taxa geral e por estrato de renda**

Índices	Novembro/2016 (%)	Dezembro/2016 (%)	Diferença (p.p.)
<b>Geral</b>	0,28	0,12	-0,16
<b>Estrato 1</b>	0,10	-0,15	-0,25
<b>Estrato 2</b>	0,24	0,04	-0,20
<b>Estrato 3</b>	0,34	0,24	-0,10

Fonte: DIEESE

### Resultados da inflação nas taxas por estrato

As taxas de inflação por estrato de renda resultam da forma como as famílias distribuem os gastos, que variam segundo o poder aquisitivo e o comportamento dos preços de bens e serviços (Tabela 3 e Gráfico 2).

**TABELA 3**  
**Índice do Custo de Vida (ICV-DIEESE)**  
**Taxas e contribuições: geral e por estrato de renda**  
**Município de São Paulo – dezembro de 2016**

Grupos	Geral		Estrato 1		Estrato 2		Estrato 3	
	Taxa (%)	Contribuição (p.p.)	Taxa (%)	Contribuição (p.p.)	Taxa (%)	Contribuição (p.p.)	Taxa (%)	Contribuição (p.p.)
<b>Total Geral</b>	0,12	0,12	-0,15	-0,15	0,04	0,04	0,24	0,24
Transporte	0,92	0,13	0,25	0,03	0,84	0,11	1,06	0,16
Habitação	0,34	0,07	-0,15	-0,03	0,16	0,04	0,54	0,12
D. Pessoais	1,31	0,06	1,51	0,09	1,37	0,07	1,21	0,04
Educação	0,20	0,02	0,13	0,00	0,17	0,01	0,21	0,02
Saúde	0,05	0,01	0,04	0,00	0,03	0,00	0,05	0,01
D. Diversas	1,42	0,01	1,52	0,01	1,51	0,00	1,34	0,01
Vestuário	0,21	0,00	0,19	0,00	0,26	0,01	0,30	0,00
Recreação	-0,19	0,00	-0,18	0,00	-0,25	0,00	-0,16	0,00
Equipamentos	-0,30	-0,01	-0,46	-0,01	-0,48	-0,01	-0,10	0,00
Alimentação	-0,51	-0,16	-0,59	-0,24	-0,49	-0,18	-0,45	-0,12

Fonte: DIEESE

O grupo **Transporte** registrou as seguintes taxas e contribuições, respectivamente: para o 3º estrato, 1,06% e 0,16 p.p.; para o 2º estrato, 0,84% e 0,11 p.p.; e, para o 1º, 0,25% e 0,03 p.p.. Os itens que mais aumentaram são componentes do subgrupo transporte individual, que pesa, proporcionalmente mais, para as famílias de maiores rendas.

De novembro para dezembro, o reajuste mais expressivo no grupo **Habitação** foi o das tarifas telefônicas, com impacto maior para as famílias do estrato 3 (taxa de 0,54% e contribuição de 0,12 p.p.), seguidas das do estrato 2 (0,16% e 0,04 p.p.) e do estrato 1 (-0,15% e -0,03 p.p.).

As altas taxas das **Despesas Pessoais** decorrem do reajuste nos cigarros, que pesam mais no orçamento das famílias com menores rendas. Assim, o estrato 1 apresentou taxa de 1,51% e contribuição de 0,09 p.p.; o estrato 2, variação de 1,37% e impacto de 0,07 p.p.; e, o estrato 3, 1,21% e 0,04 p.p., respectivamente.

O expressivo recuo nos preços dos produtos *in natura* e semielaborados, do grupo **Alimentação**, favoreceu mais as famílias de menor poder aquisitivo. As taxas, seguidas das contribuições por estrato, foram: estrato 1, -0,59% e -0,24 p.p.; estrato 2, -0,49% e -0,18 p.p.; e, estrato 3, -0,45% e -0,12 p.p..

**GRÁFICO 2**  
**Índice do Custo de Vida (ICV-DIEESE)**  
**Contribuições para o índice geral e por estrato de renda**  
**Município de São Paulo – dezembro de 2016**

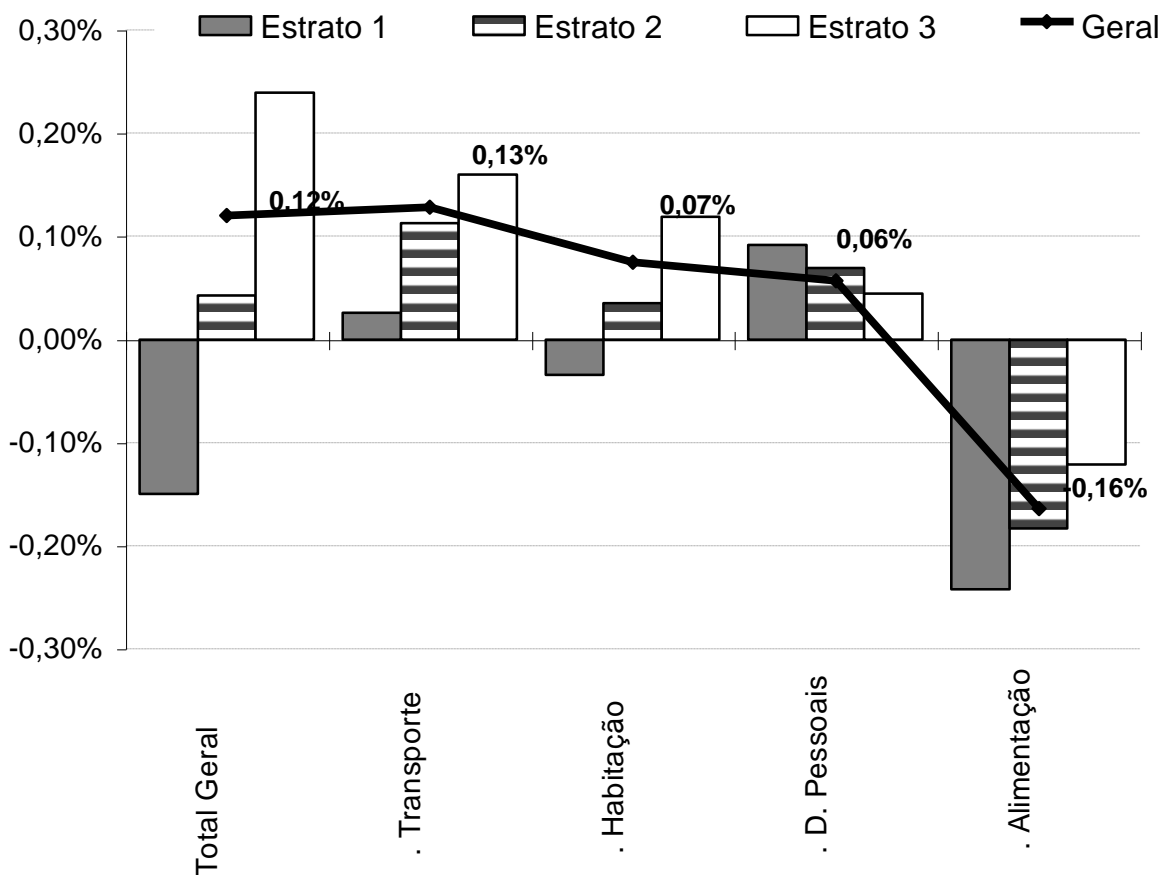

Fonte: DIEESE

**Índice do Custo de Vida no Município de São Paulo - ICV-DIEESE**  
**Dezembro de 2016**  
**Índice Geral**

GRUPOS E SUBGRUPOS	VARIAÇÃO	CONTRIBUIÇÃO	PONDERAÇÃO
TOTAL GERAL	0,1203%	0,1203%	100,0000%
. Alimentação	-0,5112%	-0,1641%	32,1058%
. . Produtos <i>in natura</i> e semielaborados	-1,4593%	-0,2116%	14,4982%
. . Indústria da alimentação	0,3727%	0,0397%	10,6414%
. . Alimentação fora do domicílio	0,1118%	0,0078%	6,9663%
. Habitação	0,3375%	0,0745%	22,0621%
. . Locação, impostos e condomínio	-0,0910%	-0,0053%	5,8782%
. . Operação do domicílio	0,6786%	0,0859%	12,6627%
. . Conservação do domicílio	-0,1739%	-0,0061%	3,5212%
. Equipamentos Domésticos	-0,2956%	-0,0057%	1,9119%
. . Eletrodomésticos e equipamentos	-0,8519%	-0,0072%	0,8490%
. . Utensílios domésticos	-1,1765%	-0,0044%	0,3712%
. . Móveis	0,7681%	0,0044%	0,5754%
. . Rouparia	1,3165%	0,0015%	0,1162%
. Transporte	0,9154%	0,1278%	13,9664%
. . Individual	1,3395%	0,1278%	9,5445%
. . Coletivo	0,0000%	0,0000%	4,4218%
. Vestuário	0,2123%	0,0038%	1,7821%
. . Roupas	-0,4748%	-0,0043%	0,9125%
. . Calçados	0,9262%	0,0071%	0,7648%
. Educação e Leitura	0,2008%	0,0163%	8,1347%
. . Educação	0,1564%	0,0121%	7,7082%
. . Leitura	1,0028%	0,0043%	0,4265%
. Saúde	0,0472%	0,0068%	14,3082%
. . Assistência médica	0,0565%	0,0066%	11,6767%
. . Medicamentos e produtos farmacêuticos	0,0058%	0,0002%	2,5901%
. Recreação	-0,1913%	-0,0018%	0,9629%
. . Produtos	-0,0469%	-0,0002%	0,4375%
. . Serviços	-0,3115%	-0,0016%	0,5254%
. Despesas Pessoais	1,3079%	0,0569%	4,3481%
. . Higiene e beleza	-0,2742%	-0,0055%	2,0115%
. . Fumo e acessórios	2,6697%	0,0624%	2,3366%
. Despesas diversas	1,4182%	0,0059%	0,4177%
. . Animais	1,6788%	0,0059%	0,3529%
. . Comunicação	0,0000%	0,0000%	0,0648%

Fonte: DIEESE

\* Valores de junho de 1996, quando foi introduzida a ponderação atual do ICV.



**Índice do Custo de Vida no Município de São Paulo – ICV-DIEESE  
Dezembro de 2016**

**Estrato 1 - Famílias com renda inferior (renda média = R\$ 377,49\*) (em%)**

<b>GRUPOS E SUBGRUPOS</b>	<b>VARIAÇÃO</b>	<b>CONTRIBUIÇÃO</b>	<b>PONDERAÇÃO</b>
Total Geral	-0,1498%	-0,1498%	100,0000%
. Alimentação	-0,5868%	-0,2422%	41,2723%
. . Produtos <i>in natura</i> e semielaborados	-1,5559%	-0,3312%	21,2860%
. . Indústria da alimentação	0,5710%	0,0840%	14,7118%
. . Alimentação fora do domicílio	0,0943%	0,0050%	5,2745%
. Habitação	-0,1458%	-0,0343%	23,5382%
. . Locação, impostos e condomínio	-0,0617%	-0,0033%	5,4158%
. . Operação do domicílio	-0,2292%	-0,0348%	15,1769%
. . Conservação do domicílio	0,1294%	0,0038%	2,9455%
. Equipamento Doméstico	-0,4565%	-0,0081%	1,7811%
. . Eletrodomésticos e equipamentos	-0,8183%	-0,0070%	0,8510%
. . Utensílios domésticos	-1,7671%	-0,0066%	0,3756%
. . Móveis	0,8372%	0,0038%	0,4533%
. . Rouparia	1,6560%	0,0017%	0,1012%
. Transporte	0,2518%	0,0255%	10,1124%
. . Individual	0,8809%	0,0255%	2,8899%
. . Coletivo	0,0000%	0,0000%	7,2225%
. Vestuário	0,1904%	0,0036%	1,8791%
. . Roupas	-0,7379%	-0,0066%	0,8997%
. . Calçados	1,0181%	0,0093%	0,9098%
. Educação e leitura	0,1263%	0,0046%	3,6300%
. . Educação	0,1312%	0,0046%	3,4947%
. . Leitura	0,0000%	0,0000%	0,1352%
. Saúde	0,0429%	0,0046%	10,7559%
. . Assistência médica	0,0593%	0,0042%	7,1492%
. . Medicamentos e produtos farmacêuticos	0,0106%	0,0004%	3,6066%
. Recreação	-0,1849%	-0,0010%	0,5551%
. . Produtos	-0,1553%	-0,0005%	0,3037%
. . Serviços	-0,2208%	-0,0006%	0,2514%
. Despesas Pessoais	1,5070%	0,0916%	6,0800%
. . Higiene e beleza	-0,3212%	-0,0075%	2,3450%
. . Fumo e acessórios	2,6549%	0,0992%	3,7350%
. Despesas Diversas	1,5236%	0,0060%	0,3958%
. . Animais	1,6788%	0,0060%	0,3592%
. . Comunicação	0,0000%	0,0000%	0,0366%

Fonte: DIEESE

\* Valores de junho de 1996, quando foi introduzida a ponderação atual do ICV.



**Índice do Custo de Vida no Município de São Paulo – ICV-DIEESE  
Dezembro de 2016**

**Estrato 2 - Famílias com renda intermediária (renda média = R\$ 934,17\*) (em%)**

GRUPOS E SUBGRUPOS	VARIAÇÃO	CONTRIBUIÇÃO	PONDERAÇÃO
TOTAL GERAL	0,0428%	0,0428%	100,0000%
. Alimentação	-0,4945%	-0,1831%	37,0275%
. . Produtos <i>in natura</i> e semielaborados	-1,3507%	-0,2473%	18,3119%
. . Indústria da alimentação	0,4389%	0,0572%	13,0302%
. . Alimentação fora do domicílio	0,1243%	0,0071%	5,6853%
. Habitação	0,1579%	0,0350%	22,1966%
. . Locação, impostos e condomínio	-0,0512%	-0,0026%	5,1258%
. . Operação do domicílio	0,3419%	0,0465%	13,5960%
. . Conservação do domicílio	-0,2539%	-0,0088%	3,4748%
. Equipamentos Domésticos	-0,4835%	-0,0102%	2,1190%
. . Eletrodomésticos e equipamentos	-1,1930%	-0,0117%	0,9843%
. . Utensílios domésticos	-1,1657%	-0,0041%	0,3526%
. . Móveis	0,6408%	0,0042%	0,6518%
. . Rouparia	1,0984%	0,0014%	0,1303%
. Transporte	0,8377%	0,1128%	13,4693%
. . Individual	1,5119%	0,1128%	7,4626%
. . Coletivo	0,0000%	0,0000%	6,0067%
. Vestuário	0,2596%	0,0054%	2,0755%
. . Roupas	-0,5224%	-0,0051%	0,9686%
. . Calçados	0,9629%	0,0094%	0,9749%
. Educação e Leitura	0,1651%	0,0078%	4,7051%
. . Educação	0,1230%	0,0054%	4,4281%
. . Leitura	0,8381%	0,0023%	0,2770%
. Saúde	0,0256%	0,0031%	12,2283%
. . Assistência médica	0,0335%	0,0031%	9,1859%
. . Medicamentos e produtos farmacêuticos	0,0019%	0,0001%	2,9885%
. Recreação	-0,2508%	-0,0020%	0,8039%
. . Produtos	-0,1328%	-0,0005%	0,3567%
. . Serviços	-0,3449%	-0,0015%	0,4472%
. Despesas Pessoais	1,3686%	0,0691%	5,0521%
. . Higiene e beleza	-0,3463%	-0,0075%	2,1795%
. . Fumo e acessórios	2,6698%	0,0767%	2,8725%
. Despesas diversas	1,5126%	0,0049%	0,3228%
. . Animais	1,6788%	0,0049%	0,2909%
. . Comunicação	0,0000%	0,0000%	0,0320%

Fonte: DIEESE

\* Valores de junho de 1996, quando foi introduzida a ponderação atual do ICV.

**Índice do Custo de Vida no Município de São Paulo - ICV-DIEESE  
Dezembro de 2016**

**Estrato 3 - Famílias com renda superior (renda média = R\$ 2.792,90\*) (em%)**

GRUPOS E SUBGRUPOS	VARIAÇÃO	CONTRIBUIÇÃO	PONDERAÇÃO
Total Geral	0,2395%	0,2395%	100,0000%
. Alimentação	-0,4458%	-0,1216%	27,2671%
. . Produtos <i>in natura</i> e semielaborados	-1,4112%	-0,1509%	10,6944%
. . Indústria da alimentação	0,2376%	0,0204%	8,5712%
. . Alimentação fora do domicílio	0,1124%	0,0090%	8,0015%
. Habitação	0,5421%	0,1190%	21,9497%
. . Locação, impostos e condomínio	-0,1112%	-0,0070%	6,3328%
. . Operação do domicílio	1,1194%	0,1337%	11,9395%
. . Conservação do domicílio	-0,2070%	-0,0076%	3,6774%
. Equipamentos Domésticos	-0,1039%	-0,0020%	1,8783%
. . Eletrodomésticos e equipamentos	-0,6088%	-0,0049%	0,8000%
. . Utensílios domésticos	-0,9067%	-0,0035%	0,3903%
. . Móveis	0,7956%	0,0046%	0,5738%
. . Rouparia	1,6571%	0,0019%	0,1142%
. Transporte	1,0590%	0,1598%	15,0908%
. . Individual	1,3257%	0,1598%	12,0552%
. . Coletivo	0,0000%	0,0000%	3,0355%
. Vestuário	0,2999%	0,0048%	1,5878%
. . Roupas	-0,2182%	-0,0019%	0,8762%
. . Calçados	0,9293%	0,0057%	0,6131%
. Educação e Leitura	0,2081%	0,0223%	10,6951%
. . Educação	0,1611%	0,0163%	10,1294%
. . Leitura	1,0502%	0,0059%	0,5657%
. Saúde	0,0539%	0,0088%	16,2926%
. . Assistência médica	0,0610%	0,0086%	14,1276%
. . Medicamentos e produtos farmacêuticos	0,0072%	0,0002%	2,1188%
. Recreação	-0,1639%	-0,0019%	1,1422%
. . Produtos	0,0188%	0,0001%	0,5102%
. . Serviços	-0,3114%	-0,0020%	0,6319%
. Despesas Pessoais	1,2131%	0,0443%	3,6539%
. . Higiene e beleza	-0,2172%	-0,0040%	1,8484%
. . Fumo e acessórios	2,6774%	0,0483%	1,8055%
. Despesas Diversas	1,3415%	0,0059%	0,4425%
. . Animais	1,6788%	0,0059%	0,3536%
. . Comunicação	0,0000%	0,0000%	0,0889%

Fonte: DIEESE

\* Valores de junho de 1996, quando foi introduzida a ponderação atual do ICV