

São Paulo, 5 de agosto de 2016.

NOTA À IMPRENSA

Famílias de renda mais baixa continuam a ser mais afetadas pela inflação na cidade de São Paulo

O Índice do Custo de Vida do município de São Paulo variou 0,21% entre junho e julho, segundo cálculo do DIEESE (Departamento Intersindical de Estatística e Estudos Socioeconômicos). Em 2016, a taxa acumula alta de 4,94% e, entre agosto de 2015 e julho de 2016, de 8,25%.

Pelo terceiro mês consecutivo, de acordo com o índice por estrato de renda, as famílias com menor renda, pertencentes ao estrato 1¹, foram as mais afetadas pela inflação: a taxa subiu 0,47% para elas, em relação ao mês anterior. As pertencentes ao estrato 3, ou aquelas com maior renda, foram as que menos sentiram o impacto da alta nos preços: 0,12%. Para as famílias do estrato intermediário, a taxa foi de 0,30%. Em 2016, o ICV acumula 6,04% para as famílias do estrato 1, 5,39% para as do estrato 2 e 4,45% para as do estrato 3. Em 12 meses, os estratos de renda mais baixos foram os que apresentaram as maiores taxas: 9,00% para o estrato 1; 8,71% para o 2; e, 7,85% para o 3.

Para o índice geral, em julho, o grupo que registrou a maior alta foi a **Alimentação (0,85%)**, que contribuiu com 0,27 ponto percentual (p.p.) para a taxa do mês. Já a redução dos grupos **Habitação (-0,44%)** e **Transporte (-0,30%)** contribuiu com -0,14 p.p. para o índice de julho (Tabela 1 e Gráfico 1).

No grupo **Habitação**, a retração de **-0,44%** resultou da queda na tarifa de energia elétrica (-7,26%), que trouxe impacto tanto para o subgrupo operação do domicílio (-1,60%) como para o locação, impostos e condomínio (-0,11%). Já o subgrupo conservação do domicílio apresentou aumento de 3,34%, devido à elevação do preço da mão de obra da construção civil (5,96%).

As variações de -3,90% no preço do álcool e de -0,42% no da gasolina fizeram com que o subgrupo transporte individual apresentasse taxa negativa (-0,62%). Houve aumento de 4,30% nas tarifas de ônibus interestadual e a taxa do subgrupo transporte coletivo ficou em 0,36%. Como resultado, o grupo **Transporte** apresentou decréscimo de **-0,30%**.

As taxas dos subgrupos da **Alimentação (0,85%)** foram as seguintes: produtos *in natura* e semielaborados (0,17%), alimentação fora do domicílio (0,92%) e indústria alimentícia (1,78%).

¹ O estrato 1 corresponde à estrutura de gastos de 1/3 das famílias mais pobres (renda média = R\$ 377,49); o estrato 2 contempla os gastos das famílias com nível intermediário de rendimento (renda média = R\$ 934,17) e o 3º estrato reúne aquelas de maior poder aquisitivo (renda média = R\$ 2.792,90). Todas as rendas médias são referentes a valores de 1996.

A desagregação dos itens que compõem o subgrupo produtos *in natura* e semielaborados (0,17%), incluídos nos gastos com **Alimentação (0,85%)**, revelou o seguinte comportamento:

- Grãos (12,56%) – o preço do quilo do feijão carioca aumentou 22,62%, o do arroz, 5,03% e o dos outros grãos, 1,12%;
- Leite *in natura* (11,38%) – o leite A aumentou 4,01%, o B, 7,35% e o C, 13,68%;
- Aves e ovos (1,58%) – aves (1,69%) e ovos (1,14%) subiram de preço;
- Legumes (-1,47%) - altas foram verificadas no pimentão (17,95%), na vagem (12,50%), no pepino (3,93%) e na berinjela (1,55%). Os demais legumes tiveram diminuição de preço: quiabo (-11,18%), tomate (-10,71%), chuchu (-4,95%) e abobrinha (-0,10%);
- Hortaliças (-1,48%) – todas as hortaliças tiveram redução de preço, com destaque para couve (-6,35%), cheiro verde e temperos (-3,97%), brócolis (-2,89%) e agrião (-2,58%);
- Carnes (-1,58%) – a carne bovina diminuiu -1,66% e a suína aumentou 0,28%;
- Frutas (-2,61%) – as quedas mais expressivas foram observadas para manga (-19,49%), mamão (-13,21%), uva (-8,90%), maracujá (-7,43%) e laranja (-2,50%). Já o limão (6,93%) e a banana (3,25%) tiveram as altas mais significativas;
- Raízes e tubérculos (-20,99%) – as reduções no preço da cebola (-31,95%) e da batata (-23,18%) explicaram o resultado do subgrupo.

Em julho, os produtos que registraram aumentos mais expressivos no subgrupo indústria da alimentação (1,78%) foram: leite longa vida (17,12%), leite condensado (10,70%), muçarela (8,45%), leite em pó (4,86%), queijo fresco (4,15%), chocolate (3,08%), açúcar (2,68%), linguiça fresca (2,01%), café em pó (1,35%) e refrigerantes (1,33%). As quedas mais significativas foram registradas no óleo de soja (-2,25%) e na cerveja (-1,61%). O subgrupo alimentação fora do domicílio teve alta de 0,92%, impulsionada por refeições principais (0,79%) e lanches matinais e vespertinos (1,09%).

TABELA 1
Taxas, contribuições e porcentagens por grupos e subgrupos
Município de São Paulo – julho de 2016

Grupos e subgrupos	Variação (%)	Contribuição (p.p.)	Ponderação (%)
Total Geral	0,21	0,21	100,00
. Alimentação	0,85	0,27	32,07
.. <i>In natura</i> e semielaborados	0,17	0,02	14,80
.. Indústria da alimentação	1,78	0,19	10,47
.. Fora do domicílio	0,92	0,06	6,81
. Habitação	-0,44	-0,10	21,99
.. Locação, impostos e condomínio	-0,11	-0,01	5,91
.. Operação do domicílio	-1,60	-0,20	12,68
.. Conservação do domicílio	3,34	0,11	3,40
. Equipamento Doméstico	-0,05	0,00	1,98
.. Eletrodomésticos	0,12	0,00	0,87
.. Utensílios	0,11	0,00	0,39
.. Móveis	-0,38	0,00	0,60
.. Rouparia	-0,05	0,00	0,12
. Transporte	-0,30	-0,04	13,81
.. Individual	-0,62	-0,06	9,37
.. Coletivo	0,36	0,02	4,44
. Vestuário	-0,03	0,00	1,82
.. Roupas	-0,03	0,00	0,94
.. Calçados	-0,05	0,00	0,77
. Educação e Leitura	0,43	0,04	8,19
.. Educação	0,45	0,04	7,77
.. Leitura	0,00	0,00	0,42
. Saúde	0,15	0,02	14,28
.. Assistência médica	0,16	0,02	11,62
.. Medicamentos e produtos farmacêuticos	0,05	0,00	2,62
. Recreação	0,74	0,01	0,95
.. Produtos	0,11	0,00	0,43
.. Serviços	1,26	0,01	0,52
. Despesas Pessoais	0,17	0,01	4,50
.. Higiene e beleza	0,36	0,01	2,09
.. Fumo e acessórios	0,01	0,00	2,41
. Despesas Diversas	1,57	0,01	0,41

Fonte: DIEESE

GRÁFICO 1
Índice do Custo de Vida (ICV-DIEESE)
Taxas dos grupos
Município de São Paulo – julho de 2016

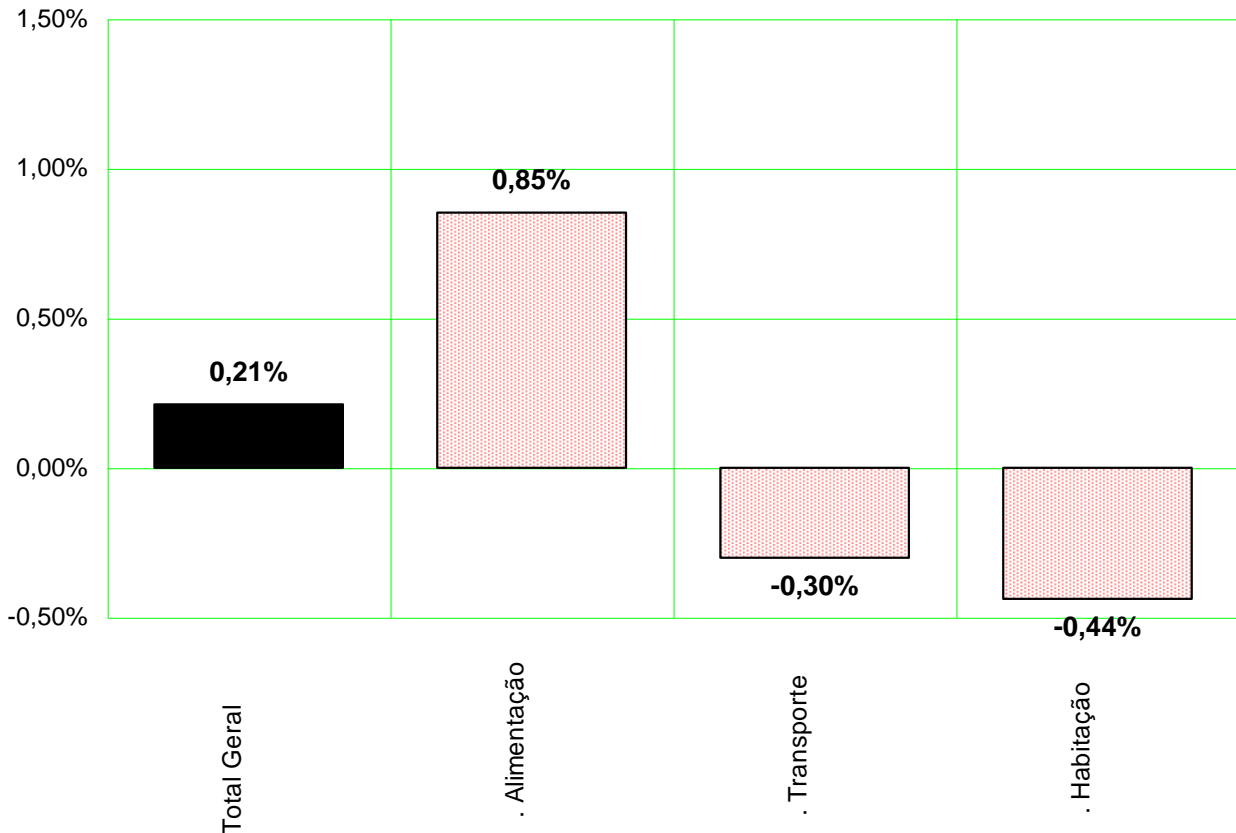

Fonte: DIEESE

Índices por estrato de renda²

Em julho, a inflação foi maior para as famílias com rendimentos mais baixos, incluídas no estrato 1, 0,47%; para as famílias que possuem rendimento intermediário, a taxa ficou em 0,30%; e para aquelas de maior poder aquisitivo, em 0,12%.

As taxas de inflação conforme estrato de renda mostraram redução em relação ao mês anterior: para o primeiro estrato, a queda foi de -0,35 p.p.; para o segundo, de -0,34 p.p. e; para o terceiro, de -0,14 p.p..

² O estrato 1 corresponde à estrutura de gastos de 1/3 das famílias mais pobres (renda média = R\$ 377,49); o estrato 2 contempla os gastos das famílias com nível intermediário de rendimento (renda média = R\$ 934,17) e o 3º estrato reúne aquelas de maior poder aquisitivo (renda média = R\$ 2.792,90). Todas as rendas médias são referentes a valores de 1996.

TABELA 2
Índice do Custo de Vida (ICV-DIEESE)
Taxa geral e por estrato de renda

Índices	Junho/2016 (%)	Julho/2016 (%)	Diferença (p.p.)
Geral	0,45	0,21	-0,24
Estrato 1	0,82	0,47	-0,35
Estrato 2	0,64	0,30	-0,34
Estrato 3	0,26	0,12	-0,14

Fonte: DIEESE

Resultados da inflação nas taxas por estrato

As taxas de inflação por estrato de renda resultam da forma como as famílias distribuem os gastos, que variam segundo o poder aquisitivo e o comportamento dos preços de bens e serviços (Tabela 3 e Gráfico 2).

TABELA 3
Índice do Custo de Vida (ICV-DIEESE)
Taxas e contribuições: geral e por estrato de renda
Município de São Paulo – julho de 2016

Grupos	Geral		Estrato 1		Estrato 2		Estrato 3	
	Taxa (%)	Contribuição (p.p.)	Taxa (%)	Contribuição (p.p.)	Taxa (%)	Contribuição (p.p.)	Taxa (%)	Contribuição (p.p.)
Total Geral	0,21	0,21	0,47	0,47	0,30	0,30	0,12	0,12
. Alimentação	0,85	0,27	1,52	0,62	1,20	0,44	0,44	0,12
. Educação	0,43	0,04	0,51	0,02	0,46	0,02	0,42	0,04
. Saúde	0,15	0,02	0,05	0,01	0,07	0,01	0,19	0,03
. D. Pessoais	0,17	0,01	0,20	0,01	0,19	0,01	0,15	0,01
. Recreação	0,74	0,01	0,52	0,00	0,87	0,01	0,73	0,01
. D. Diversas	1,57	0,01	0,91	0,00	0,96	0,00	2,03	0,01
. Vestuário	-0,03	0,00	-0,07	0,00	-0,01	0,00	-0,05	0,00
. Equipamentos	-0,05	0,00	-0,30	-0,01	-0,02	0,00	0,05	0,00
. Transporte	-0,30	-0,04	0,41	0,04	-0,29	-0,04	-0,44	-0,07
. Habitação	-0,44	-0,10	-0,98	-0,23	-0,68	-0,15	-0,18	-0,04

Fonte: DIEESE

Quanto mais baixa a renda das famílias, maior foi o impacto do aumento nos alimentos. Para o estrato 1, a taxa foi de 1,52% e a contribuição, de 0,62 p.p.; para o estrato 2, a variação foi de 1,20% e a contribuição, de 0,44 p.p. e; para o 3, de 0,44% e 0,12 p.p., respectivamente.

A redução no preço dos combustíveis beneficiou as famílias de maior renda e o reajuste nas tarifas dos ônibus interestaduais teve maior impacto para as de menor rendimento. Para o 1º estrato, a taxa foi de 0,41% e a contribuição, de 0,04 p.p.; para o 2º, variação de -0,29% e o impacto de -0,04 p.p.; e para o terceiro, de -0,44% e -0,07 p.p., respectivamente.

O grupo **Habituação** foi o que registrou a menor taxa, devido principalmente à queda no reajuste da eletricidade. Com isso, para as famílias do estrato 1, a taxa foi de -0,98% e o impacto de -0,23 p.p.; para as do estrato 2, variação de -0,68% e contribuição de -0,15 p.p.; e para o 3, a queda foi de -0,18% e o impacto, de -0,04 p.p..

GRÁFICO 2
Índice do Custo de Vida (ICV-DIEESE)
Contribuições para o índice geral e por estrato de renda
Município de São Paulo – julho de 2016

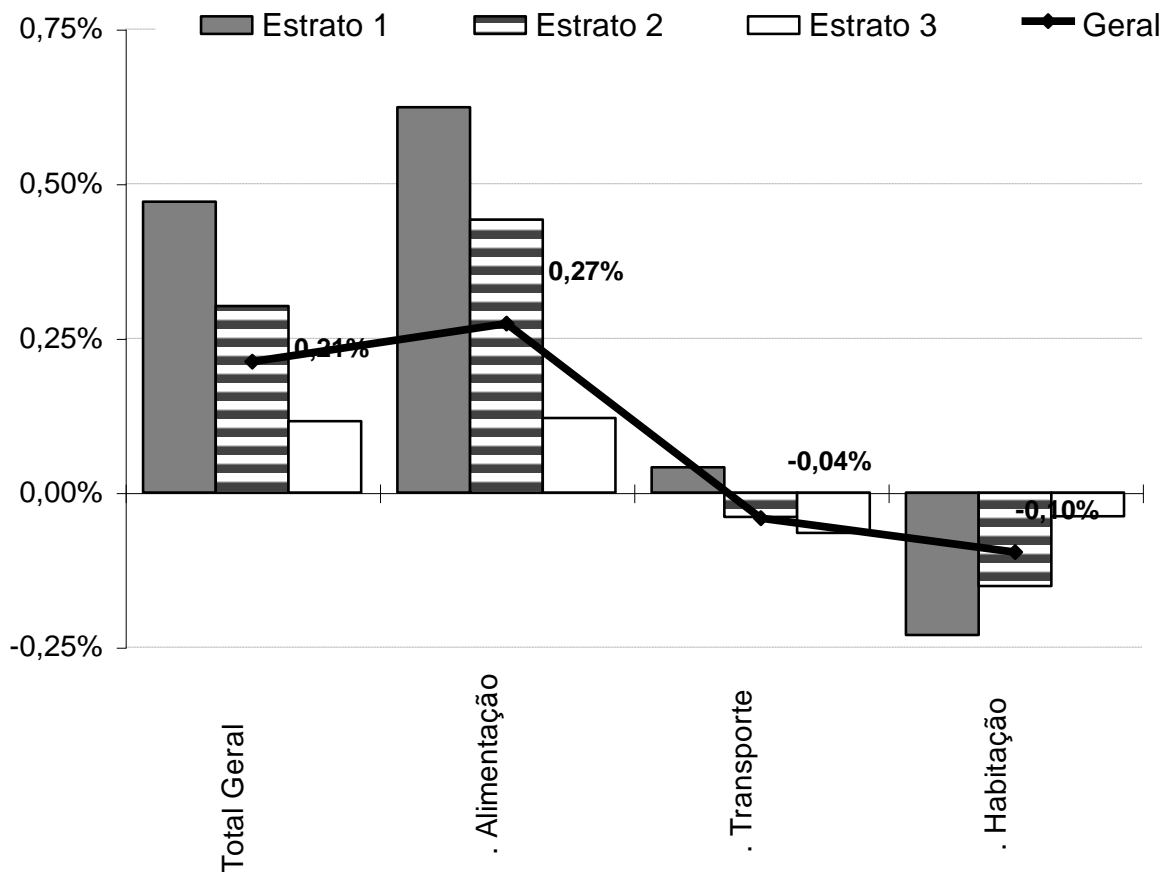

Fonte: DIEESE

O ICV-DIEESE acumulou variação de 8,25% entre agosto de 2015 e julho de 2016. Nas famílias pertencentes aos estratos de renda mais baixos foram observadas as maiores taxas: 9,00% para o estrato 1; 8,71% para o 2; e, 7,85% para o 3.

No ano, o índice geral foi de 4,94%. As taxas por estrato de renda apresentaram comportamento semelhante ao anual: 1º estrato, 6,04%; 2º estrato, 5,39% e 3º, 4,45% (Tabela 4).

Comportamento dos preços em 2016

Dos 10 grupos do ICV, quatro registraram taxas superiores ao índice geral, de 4,94%: **Despesas Pessoais (12,26%)**, **Despesas Diversas (9,15%)**, **Educação e Leitura (8,31%)** e **Alimentação (8,05%)**. Menores foram as variações observadas para os grupos: **Saúde (4,85%)**, **Recreação (3,87%)**, **Transporte (2,50%)**, **Equipamento Doméstico (1,59%)**, **Vestuário (1,53%)** e **Habitação (0,26%)**.

No grupo **Despesas Pessoais (12,26%)**, foi verificada a maior taxa acumulada em 2016, devido ao expressivo reajuste de 20,43% nos cigarros, que determinou alta de 20,26% para o subgrupo fumo e acessórios. Enquanto os produtos do subgrupo higiene e beleza (4,26%) variaram 6,51%, os serviços apresentaram queda de -0,63%.

Nas **Despesas Diversas (9,15%)**, os gastos com animais domésticos subiram 8,52% e com comunicação, 12,61%.

A **Educação e Leitura** registrou taxa de **8,31%**. Os reajustes do subgrupo educação (8,37%) foram os seguintes: livros didáticos, 9,08%, cursos formais, 8,91%, artigos de papelaria, 8,17%, e cursos diversos, 5,04%. No subgrupo leitura (7,38%), as revistas variaram 12,91% e os jornais não apresentaram alteração nos preços.

Na **Alimentação (8,05%)**, as variações que mais se destacaram por subgrupo, em 2016, foram as seguintes:

- produtos *in natura* e semielaborados (7,61%): 49,27% para grãos; 17,48% para legumes; 17,04% para leite *in natura*; e, 8,93% para raízes e tubérculos;
- indústria da alimentação (9,71%): 21,51% para derivados do leite; 18,15% para açúcar; 12,65% para conservas doces; 12,01% para café e chá; 9,87% para farinhas; 9,72% para frios; 8,82% para peixes enlatados; 8,25% para óleos e gorduras; e,
- alimentação fora do domicílio (6,51%): os lanches tiveram reajuste de 6,71% e as refeições principais, de 6,34%.

Comportamento dos preços nos últimos 12 meses

A taxa acumulada de agosto de 2015 a julho de 2016 foi de 8,25%. A maioria dos grupos registrou variações superiores ao índice geral: **Despesas Pessoais (15,01%)**, **Alimentação (12,25%)**, **Despesas Diversas (10,62%)**, **Saúde (9,77%)**, **Transporte (9,12%)** e **Educação e Leitura (8,57%)**.

- **Despesas Pessoais (15,01%)** – no subgrupo fumo e acessórios foi verificada taxa de 20,31%, devido ao aumento de 20,43% nos cigarros. As variações no subgrupo higiene e beleza (9,45%) ocorreram da seguinte forma: produtos, 12,56%, e serviços, 1,94%.
- **Alimentação (12,25%)** – os produtos *in natura* e semielaborados registraram alta de 11,49%, com destaque para: feijão (150,95%), chuchu (82,24%), limão (64,23%), vagem (58,43%), alho (46,54%), abobrinha (38,19%), pimentão (34,85%), batata (32,88%), maçã (28,42%), morango (26,99%), leite *in natura* (20,57%), ovos (15,24%) e frango (13,01%); cabe salientar a forte queda no preço da cebola, de -50,05%. Os itens da indústria alimentícia (14,41%), que tiveram aumentos expressivos foram: leite longa vida (52,70%), açúcar (48,46%), pêssego em calda (39,79%), pimenta do reino (33,42%), farinha de milho (32,91%), azeite (32,79%), manteiga (31,20%), goiaba em calda (28,83%), vinho (28,23%), queijo ralado (25,80%) e queijo muçarela (25,45%). A taxa acumulada da alimentação fora do domicílio foi de 10,64%, com a qual os lanches matinais e vespertinos contribuíram com 10,44% e as refeições principais, com 10,80%.
- **Despesas Diversas (10,62%)** – o reajuste nos gastos com animais domésticos foi de 9,41% e nas despesas de comunicação, de 17,55%.
- **Saúde (9,77%)** – os dois subgrupos registraram aumento: assistência médica (9,14%) e medicamentos e produtos farmacêuticos (12,59%).
- **Transporte (9,12%)** – os maiores reajustes no subgrupo transporte individual (9,75%) ocorreram para: álcool (15,82%), lavagem do veículo (13,31%), gasolina (12,34%), serviço de despachante (11,30%) e óleos lubrificantes (10,68%). A taxa acumulada do subgrupo transporte coletivo foi de 7,83%.
- **Educação e Leitura (8,57%)** – o subgrupo da educação apresentou taxa de 8,52% e o da leitura, 9,55%.

TABELA 4
Índice do Custo de Vida (ICV-DIEESE)
Taxas acumuladas por grupo e subgrupo
Geral e por estrato de renda - Município de São Paulo

Grupos e subgrupos	Variação no Ano (jan/2016 a jul/2016) (%)				Variação Anual (ago/2015 a jul/2016) (%)			
	Geral	Estrato 1	Estrato 2	Estrato 3	Geral	Estrato 1	Estrato 2	Estrato 3
Total Geral	4,94	6,04	5,39	4,45	8,25	9,00	8,71	7,85
.Alimentação	8,05	9,57	8,68	7,05	12,25	13,68	12,97	11,19
.In natura e semielaborados.	7,61	10,51	8,56	5,31	11,49	13,89	12,57	9,26
.Indústria da alimentação	9,71	9,26	9,75	9,93	14,41	14,51	14,54	14,30
.Fora do domicílio	6,51	6,56	6,62	6,43	10,64	10,58	10,72	10,60
.Habitação	0,26	-0,72	-0,07	0,79	1,35	0,75	1,10	1,75
.Locação, impostos e condomínio	1,49	1,21	1,47	1,56	2,23	1,95	2,19	2,30
.Operação do domicílio	-1,39	-2,26	-1,67	-0,71	-0,10	-0,43	-0,27	0,35
.Conservação	4,33	4,03	4,14	4,47	5,29	4,85	5,06	5,48
.Equipamento Doméstico	1,59	1,24	1,72	1,62	2,03	2,03	1,74	2,19
.Eletrodomésticos	4,74	3,75	4,54	5,18	4,87	3,92	4,03	5,66
.Utensílios	0,39	-0,08	0,98	0,37	1,89	1,80	2,77	1,69
.Móveis	-2,24	-2,46	-2,11	-2,36	-2,24	-1,57	-2,41	-2,38
.Rouparia	3,30	3,28	3,05	3,26	4,85	4,41	3,90	4,99
.Transporte	2,50	5,30	3,51	1,67	9,12	8,42	9,45	9,13
.Individual	0,11	-0,12	-0,17	0,18	9,75	11,00	10,50	9,49
.Coletivo	7,89	7,58	8,27	7,79	7,83	7,44	8,23	7,77
.Vestuário	1,53	1,37	1,80	1,52	2,03	2,07	2,45	1,88
.Roupas	1,85	1,71	2,26	1,80	1,62	1,84	1,93	1,47
.Calçados	1,06	1,04	1,22	1,00	2,30	2,26	2,70	2,17
.Educação e Leitura	8,31	7,71	8,29	8,35	8,57	7,76	8,32	8,70
.Educação	8,37	7,89	8,41	8,39	8,52	7,84	8,32	8,63
.Leitura	7,38	3,05	6,36	7,71	9,55	5,68	8,41	9,92
.Saúde	4,85	6,11	5,34	4,45	9,77	10,52	10,11	9,52
.Assistência médica	3,46	3,49	3,46	3,45	9,14	9,38	9,28	9,08
.Medicamentos e produtos farmacêuticos	11,50	11,62	11,45	11,46	12,59	12,82	12,65	12,43
.Recreação	3,87	2,61	3,47	4,10	4,40	4,79	4,34	4,46
.Produtos	2,03	0,40	2,06	2,12	2,19	3,56	2,79	1,99
.Serviços	5,44	5,34	4,61	5,75	6,30	6,27	5,60	6,53
.Despesas Pessoais	12,26	13,98	13,07	11,21	15,01	16,60	15,85	13,96
.Higiene e beleza	4,26	5,39	4,89	3,61	9,45	11,25	10,51	8,39
.Fumo e acessórios	20,26	20,20	20,27	20,29	20,31	20,27	20,32	20,33
.Despesas diversas	9,15	8,54	8,57	9,54	10,62	9,64	9,69	11,26

Fonte: DIEESE

Índice do Custo de Vida no Município de São Paulo - ICV-DIEESE
Julho de 2016
Índice Geral

GRUPOS E SUBGRUPOS	VARIAÇÃO	CONTRIBUIÇÃO	PONDERAÇÃO
TOTAL GERAL	0,2119%	0,2119%	100,0000%
. Alimentação	0,8528%	0,2735%	32,0743%
. . Produtos <i>in natura</i> e semielaborados	0,1671%	0,0247%	14,7997%
. . Indústria da alimentação	1,7785%	0,1861%	10,4651%
. . Alimentação fora do domicílio	0,9203%	0,0627%	6,8095%
. Habitação	-0,4382%	-0,0963%	21,9867%
. . Locação, impostos e condomínio	-0,1063%	-0,0063%	5,9098%
. . Operação do domicílio	-1,6040%	-0,2034%	12,6807%
. . Conservação do domicílio	3,3368%	0,1133%	3,3962%
. Equipamentos Domésticos	-0,0478%	-0,0009%	1,9754%
. . Eletrodomésticos e equipamentos	0,1183%	0,0010%	0,8678%
. . Utensílios domésticos	0,1055%	0,0004%	0,3863%
. . Móveis	-0,3846%	-0,0023%	0,6012%
. . Rouparia	-0,0547%	-0,0001%	0,1202%
. Transporte	-0,3007%	-0,0415%	13,8137%
. . Individual	-0,6165%	-0,0578%	9,3689%
. . Coletivo	0,3647%	0,0162%	4,4448%
. Vestuário	-0,0341%	-0,0006%	1,8221%
. . Roupas	-0,0314%	-0,0003%	0,9445%
. . Calçados	-0,0451%	-0,0003%	0,7687%
. Educação e Leitura	0,4297%	0,0352%	8,1872%
. . Educação	0,4529%	0,0352%	7,7670%
. . Leitura	0,0000%	0,0000%	0,4202%
. Saúde	0,1499%	0,0214%	14,2802%
. . Assistência médica	0,1637%	0,0190%	11,6199%
. . Medicamentos e produtos farmacêuticos	0,0477%	0,0012%	2,6198%
. Recreação	0,7394%	0,0070%	0,9502%
. . Produtos	0,1090%	0,0005%	0,4319%
. . Serviços	1,2647%	0,0066%	0,5183%
. Despesas Pessoais	0,1728%	0,0078%	4,5016%
. . Higiene e beleza	0,3596%	0,0075%	2,0874%
. . Fumo e acessórios	0,0112%	0,0003%	2,4142%
. Despesas diversas	1,5728%	0,0064%	0,4087%
. . Animais	0,4393%	0,0015%	0,3480%
. . Comunicação	8,0677%	0,0049%	0,0607%

Fonte: DIEESE

* Valores de junho de 1996, quando foi introduzida a ponderação atual do ICV.

**Índice do Custo de Vida no Município de São Paulo – ICV-DIEESE
Julho de 2016**

Estrato 1 - Famílias com renda inferior (renda média = R\$ 377,49*) (em%)

GRUPOS E SUBGRUPOS	VARIAÇÃO	CONTRIBUIÇÃO	PONDERAÇÃO
Total Geral	0,4709%	0,4709%	100,0000%
. Alimentação	1,5188%	0,6237%	41,0684%
. . Produtos <i>in natura</i> e semielaborados	1,6788%	0,3620%	21,5659%
. . Indústria da alimentação	1,4922%	0,2146%	14,3809%
. . Alimentação fora do domicílio	0,9198%	0,0471%	5,1216%
. Habitação	-0,9799%	-0,2305%	23,5188%
. . Locação, impostos e condomínio	-0,1005%	-0,0055%	5,4509%
. . Operação do domicílio	-2,0846%	-0,3180%	15,2530%
. . Conservação do domicílio	3,3031%	0,0930%	2,8148%
. Equipamento Doméstico	-0,2972%	-0,0055%	1,8380%
. . Eletrodomésticos e equipamentos	0,0375%	0,0003%	0,8648%
. . Utensílios domésticos	-0,4670%	-0,0018%	0,3925%
. . Móveis	-0,8118%	-0,0039%	0,4755%
. . Rouparia	-0,0893%	-0,0001%	0,1053%
. Transporte	0,4080%	0,0410%	10,0397%
. . Individual	-0,6577%	-0,0188%	2,8555%
. . Coletivo	0,8316%	0,0597%	7,1842%
. Vestuário	-0,0693%	-0,0013%	1,9242%
. . Roupas	-0,1386%	-0,0013%	0,9360%
. . Calçados	-0,0069%	-0,0001%	0,9152%
. Educação e leitura	0,5084%	0,0185%	3,6451%
. . Educação	0,5275%	0,0185%	3,5126%
. . Leitura	0,0000%	0,0000%	0,1325%
. Saúde	0,0539%	0,0058%	10,7442%
. . Assistência médica	0,0410%	0,0029%	7,1024%
. . Medicamentos e produtos farmacêuticos	0,0791%	0,0029%	3,6418%
. Recreação	0,5191%	0,0028%	0,5482%
. . Produtos	0,2322%	0,0007%	0,2969%
. . Serviços	0,8580%	0,0022%	0,2513%
. Despesas Pessoais	0,2032%	0,0128%	6,2846%
. . Higiene e beleza	0,5012%	0,0122%	2,4330%
. . Fumo e acessórios	0,0150%	0,0006%	3,8516%
. Despesas Diversas	0,9083%	0,0035%	0,3888%
. . Animais	0,4393%	0,0016%	0,3538%
. . Comunicação	5,6474%	0,0020%	0,0350%

Fonte: DIEESE

* Valores de junho de 1996, quando foi introduzida a ponderação atual do ICV.

**Índice do Custo de Vida no Município de São Paulo – ICV-DIEESE
Julho de 2016**

Estrato 2 - Famílias com renda intermediária (renda média = R\$ 934,17*) (em%)

GRUPOS E SUBGRUPOS	VARIAÇÃO	CONTRIBUIÇÃO	PONDERAÇÃO
TOTAL GERAL	0,3021%	0,3021%	100,0000%
. Alimentação	1,1962%	0,4419%	36,9452%
. . Produtos <i>in natura</i> e semielaborados	0,8314%	0,1545%	18,5859%
. . Indústria da alimentação	1,8088%	0,2315%	12,8011%
. . Alimentação fora do domicílio	1,0055%	0,0559%	5,5582%
. Habitação	-0,6823%	-0,1510%	22,1346%
. . Locação, impostos e condomínio	-0,0323%	-0,0017%	5,1463%
. . Operação do domicílio	-1,8338%	-0,2500%	13,6315%
. . Conservação do domicílio	2,9977%	0,1006%	3,3567%
. Equipamentos Domésticos	-0,0151%	-0,0003%	2,1845%
. . Eletrodomésticos e equipamentos	0,0071%	0,0001%	1,0095%
. . Utensílios domésticos	0,4947%	0,0018%	0,3644%
. . Móveis	-0,3062%	-0,0021%	0,6765%
. . Rouparia	-0,0988%	-0,0001%	0,1340%
. Transporte	-0,2925%	-0,0391%	13,3542%
. . Individual	-0,7353%	-0,0537%	7,3082%
. . Coletivo	0,2428%	0,0147%	6,0460%
. Vestuário	-0,0114%	-0,0002%	2,1163%
. . Roupas	-0,0299%	-0,0003%	1,0014%
. . Calçados	0,0042%	0,0000%	0,9784%
. Educação e Leitura	0,4646%	0,0220%	4,7289%
. . Educação	0,4930%	0,0220%	4,4565%
. . Leitura	0,0000%	0,0000%	0,2724%
. Saúde	0,0749%	0,0091%	12,2013%
. . Assistência médica	0,0734%	0,0067%	9,1288%
. . Medicamentos e produtos farmacêuticos	0,0322%	0,0010%	3,0199%
. Recreação	0,8718%	0,0069%	0,7901%
. . Produtos	0,2095%	0,0007%	0,3502%
. . Serviços	1,3991%	0,0062%	0,4399%
. Despesas Pessoais	0,1871%	0,0098%	5,2278%
. . Higiene e beleza	0,4167%	0,0094%	2,2632%
. . Fumo e acessórios	0,0119%	0,0004%	2,9646%
. Despesas diversas	0,9560%	0,0030%	0,3171%
. . Animais	0,4393%	0,0013%	0,2866%
. . Comunicação	5,8019%	0,0018%	0,0306%

Fonte: DIEESE

* Valores de junho de 1996, quando foi introduzida a ponderação atual do ICV.

**Índice do Custo de Vida no Município de São Paulo - ICV-DIEESE
Julho de 2016**

Estrato 3 - Famílias com renda superior (renda média = R\$ 2.792,90*) (em%)

GRUPOS E SUBGRUPOS	VARIAÇÃO	CONTRIBUIÇÃO	PONDERAÇÃO
Total Geral	0,1157%	0,1157%	100,0000%
. Alimentação	0,4436%	0,1209%	27,2571%
. . Produtos in <i>natura</i> e semielaborados	-0,9974%	-0,1093%	10,9632%
. . Indústria da alimentação	1,8968%	0,1604%	8,4588%
. . Alimentação fora do domicílio	0,8910%	0,0698%	7,8352%
. Habitação	-0,1754%	-0,0384%	21,8681%
. . Locação, impostos e condomínio	-0,1340%	-0,0085%	6,3724%
. . Operação do domicílio	-1,2905%	-0,1541%	11,9412%
. . Conservação do domicílio	3,4962%	0,1243%	3,5545%
. Equipamentos Domésticos	0,0499%	0,0010%	1,9438%
. . Eletrodomésticos e equipamentos	0,3037%	0,0025%	0,8162%
. . Utensílios domésticos	0,1727%	0,0007%	0,4073%
. . Móveis	-0,3642%	-0,0022%	0,6018%
. . Rouparia	-0,0166%	0,0000%	0,1185%
. Transporte	-0,4364%	-0,0651%	14,9078%
. . Individual	-0,5888%	-0,0697%	11,8397%
. . Coletivo	0,1517%	0,0047%	3,0682%
. Vestuário	-0,0497%	-0,0008%	1,6263%
. . Roupas	-0,0348%	-0,0003%	0,9070%
. . Calçados	-0,0835%	-0,0005%	0,6168%
. Educação e Leitura	0,4151%	0,0447%	10,7790%
. . Educação	0,4377%	0,0447%	10,2210%
. . Leitura	0,0000%	0,0000%	0,5579%
. Saúde	0,1894%	0,0308%	16,2700%
. . Assistência médica	0,2023%	0,0285%	14,0787%
. . Medicamentos e produtos farmacêuticos	0,0496%	0,0011%	2,1461%
. Recreação	0,7269%	0,0082%	1,1288%
. . Produtos	0,0549%	0,0003%	0,5056%
. . Serviços	1,2719%	0,0079%	0,6233%
. Despesas Pessoais	0,1457%	0,0055%	3,7871%
. . Higiene e beleza	0,2789%	0,0054%	1,9187%
. . Fumo e acessórios	0,0088%	0,0002%	1,8684%
. Despesas Diversas	2,0294%	0,0088%	0,4321%
. . Animais	0,4393%	0,0015%	0,3492%
. . Comunicação	8,7287%	0,0072%	0,0829%

Fonte: DIEESE

* Valores de junho de 1996, quando foi introduzida a ponderação atual do ICV

**Variações acumuladas dos itens componentes do ICV-DIEESE
Índice Geral**

Grupos e subgrupos	Mensal	Trimestral	Semestral	No Ano	Anual
	jul/16	mai/2016 a jul/2016	fev/2016 a jul/2016	jan/2016 a jul/2016	ago/2015 a jul/2016
Total Geral	0,2119%	1,3372%	3,0878%	4,9414%	8,2538%
.Alimentação	0,8528%	2,9250%	5,4059%	8,0530%	12,2499%
.In natura e semielaborados	0,1671%	2,3468%	3,7823%	7,6094%	11,4854%
.Indústria da alimentação	1,7785%	4,1084%	8,0904%	9,7106%	14,4133%
.Fora do domicílio	0,9203%	2,3691%	4,9076%	6,5055%	10,6437%
.Habitação	-0,4382%	0,8401%	0,1417%	0,2615%	1,3540%
.Locação, impostos e condomínio	-0,1063%	0,6937%	1,4560%	1,4927%	2,2260%
.Operação do domicílio	-1,6040%	0,1211%	-1,4943%	-1,3868%	-0,0989%
.Conservação	3,3368%	3,7425%	4,0175%	4,3326%	5,2880%
.Equipamento Doméstico	-0,0478%	-0,1248%	1,1568%	1,5916%	2,0326%
.Eletrodomésticos	0,1183%	1,1043%	3,7905%	4,7376%	4,8726%
.Utensílios	0,1055%	-0,4984%	0,4897%	0,3932%	1,8873%
.Móveis	-0,3846%	-1,9386%	-2,5219%	-2,2383%	-2,2442%
.Rouparia	-0,0547%	1,5379%	3,8582%	3,2963%	4,8470%
.Transporte	-0,3007%	-1,8802%	-0,1907%	2,5046%	9,1227%
.Individual	-0,6165%	-2,9203%	-1,2802%	0,1098%	9,7541%
.Coletivo	0,3647%	0,3639%	2,1626%	7,8913%	7,8279%
.Vestuário	-0,0341%	1,2627%	1,9061%	1,5338%	2,0328%
.Roupas	-0,0314%	1,3461%	2,2567%	1,8463%	1,6210%
.Calçados	-0,0451%	1,0737%	1,3649%	1,0574%	2,2953%
.Educação e Leitura	0,4297%	0,5917%	1,4502%	8,3143%	8,5749%
.Educação	0,4529%	0,6104%	1,4244%	8,3651%	8,5229%
.Leitura	0,0000%	0,2460%	1,9304%	7,3792%	9,5491%
.Saúde	0,1499%	1,0994%	4,5995%	4,8520%	9,7704%
.Assistência médica	0,1637%	1,2965%	3,2008%	3,4587%	9,1449%
.Medicamentos e produtos farmacêuticos	0,0477%	0,2035%	11,2731%	11,4972%	12,5906%
.Recreação	0,7394%	1,7594%	2,7512%	3,8699%	4,4019%
.Produtos	0,1090%	0,7843%	1,6335%	2,0263%	2,1921%
.Serviços	1,2647%	2,5768%	3,6906%	5,4394%	6,2955%
.Despesas Pessoais	0,1728%	4,9943%	11,8948%	12,2552%	15,0088%
.Higiene e beleza	0,3596%	1,0281%	3,5914%	4,2562%	9,4493%
.Fumo e acessórios	0,0112%	8,6966%	20,2584%	20,2609%	20,3113%
.Despesas Diversas	1,5728%	7,6114%	7,7381%	9,1483%	10,6189%
.Animais	0,4393%	7,5260%	7,6762%	8,5215%	9,4070%
.Comunicação	8,0677%	8,0677%	8,0677%	12,6102%	17,5514%

Fonte: DIEESE

Variações acumuladas dos itens componentes do ICV-DIEESE
Estrato 1

Grupos e subgrupos	Mensal	Trimestral	Semestral	No Ano	Anual
	jul/16	mai/2016 a jul/2016	fev/2016 a jul/2016	jan/2016 a jul/2016	ago/2015 a jul/2016
Total Geral	0,4709%	2,4009%	4,1790%	6,0443%	8,9976%
.Alimentação	1,5188%	4,3219%	6,7334%	9,5662%	13,6831%
.In natura e semielaborados	1,6788%	5,2355%	6,7866%	10,5107%	13,8911%
.Indústria da alimentação	1,4922%	3,7417%	7,3566%	9,2561%	14,5085%
.Fora do domicílio	0,9198%	2,1729%	4,7938%	6,5567%	10,5752%
.Habitação	-0,9799%	0,6593%	-0,8417%	-0,7163%	0,7524%
.Locação, impostos e condomínio	-0,1005%	0,5458%	1,1610%	1,2067%	1,9468%
.Operação do domicílio	-2,0846%	0,1804%	-2,3908%	-2,2621%	-0,4299%
.Conservação	3,3031%	3,4174%	3,7693%	4,0320%	4,8460%
.Equipamento Doméstico	-0,2972%	-0,3929%	0,8439%	1,2388%	2,0316%
.Eletrodomésticos	0,0375%	0,8195%	3,1276%	3,7508%	3,9217%
.Utensílios	-0,4670%	-1,3088%	-0,0858%	-0,0795%	1,8020%
.Móveis	-0,8118%	-2,2492%	-2,8847%	-2,4568%	-1,5690%
.Rouparia	-0,0893%	1,7150%	3,3863%	3,2788%	4,4146%
.Transporte	0,4080%	-0,3987%	1,1906%	5,2998%	8,4187%
.Individual	-0,6577%	-3,4041%	-1,8799%	-0,1170%	10,9964%
.Coletivo	0,8316%	0,8299%	2,4460%	7,5845%	7,4417%
.Vestuário	-0,0693%	1,2375%	1,8326%	1,3674%	2,0667%
.Roupas	-0,1386%	1,3780%	2,2800%	1,7087%	1,8445%
.Calçados	-0,0069%	1,1347%	1,4144%	1,0365%	2,2582%
.Educação e Leitura	0,5084%	0,8227%	1,5260%	7,7113%	7,7574%
.Educação	0,5275%	0,8328%	1,4894%	7,8944%	7,8369%
.Leitura	0,0000%	0,5539%	2,5099%	3,0475%	5,6833%
.Saúde	0,0539%	0,9065%	5,7582%	6,1115%	10,5233%
.Assistência médica	0,0410%	1,2391%	3,0808%	3,4902%	9,3793%
.Medicamentos e produtos farmacêuticos	0,0791%	0,2644%	11,3991%	11,6234%	12,8238%
.Recreação	0,5191%	0,6791%	1,2527%	2,6124%	4,7888%
.Produtos	0,2322%	0,4085%	0,8194%	0,3961%	3,5560%
.Serviços	0,8580%	0,9987%	1,7661%	5,3429%	6,2746%
.Despesas Pessoais	0,2032%	5,7584%	13,6150%	13,9796%	16,5984%
.Higiene e beleza	0,5012%	1,4845%	4,5920%	5,3928%	11,2534%
.Fumo e acessórios	0,0150%	8,6631%	20,1969%	20,1958%	20,2661%
.Despesas Diversas	0,9083%	7,3461%	7,4817%	8,5401%	9,6438%
.Animais	0,4393%	7,5260%	7,6762%	8,5215%	9,4070%
.Comunicação	5,6474%	5,6474%	5,6474%	8,7173%	11,9709%

Fonte: DIEESE

Variações acumuladas dos itens componentes do ICV-DIEESE
Estrato 2

Grupos e subgrupos	Mensal	Trimestral	Semestral	No Ano	Anual
	jul/16	mai/2016 a jul/2016	fev/2016 a jul/2016	jan/2016 a jul/2016	ago/2015 a jul/2016
Total Geral	0,3021%	1,7842%	3,5524%	5,3947%	8,7075%
.Alimentação	1,1962%	3,6544%	5,9646%	8,6752%	12,9675%
.In natura e semielaborados	0,8314%	3,6013%	4,8408%	8,5649%	12,5748%
.Indústria da alimentação	1,8088%	4,2052%	8,0719%	9,7486%	14,5449%
.Fora do domicílio	1,0055%	2,5721%	4,9700%	6,6164%	10,7188%
.Habitação	-0,6823%	0,8811%	-0,1989%	-0,0730%	1,1044%
.Locação, impostos e condomínio	-0,0323%	0,6799%	1,4217%	1,4666%	2,1909%
.Operação do domicílio	-1,8338%	0,2904%	-1,8003%	-1,6742%	-0,2722%
.Conservação	2,9977%	3,5499%	3,8891%	4,1400%	5,0555%
.Equipamento Doméstico	-0,0151%	-0,0407%	1,3280%	1,7155%	1,7398%
.Eletrodomésticos	0,0071%	1,0353%	3,8865%	4,5378%	4,0304%
.Utensílios	0,4947%	0,0736%	1,0894%	0,9835%	2,7713%
.Móveis	-0,3062%	-1,8711%	-2,5676%	-2,1065%	-2,4099%
.Rouparia	-0,0988%	1,0263%	3,6272%	3,0517%	3,8951%
.Transporte	-0,2925%	-1,7422%	0,0748%	3,5070%	9,4539%
.Individual	-0,7353%	-3,3408%	-1,5951%	-0,1650%	10,4965%
.Coletivo	0,2428%	0,2423%	2,1497%	8,2738%	8,2312%
.Vestuário	-0,0114%	1,4372%	2,1612%	1,8042%	2,4458%
.Roupas	-0,0299%	1,4662%	2,6223%	2,2563%	1,9316%
.Calçados	0,0042%	1,2695%	1,5293%	1,2207%	2,7044%
.Educação e Leitura	0,4646%	0,6607%	1,5687%	8,2908%	8,3238%
.Educação	0,4930%	0,6904%	1,5622%	8,4104%	8,3183%
.Leitura	0,0000%	0,1749%	1,6725%	6,3595%	8,4115%
.Saúde	0,0749%	1,0273%	5,0952%	5,3390%	10,1109%
.Assistência médica	0,0734%	1,3011%	3,2195%	3,4583%	9,2825%
.Medicamentos e produtos farmacêuticos	0,0322%	0,1735%	11,1875%	11,4490%	12,6482%
.Recreação	0,8718%	1,3143%	2,3473%	3,4750%	4,3427%
.Produtos	0,2095%	0,8527%	1,6579%	2,0646%	2,7923%
.Serviços	1,3991%	1,6806%	2,8962%	4,6122%	5,5955%
.Despesas Pessoais	0,1871%	5,3830%	12,7181%	13,0718%	15,8527%
.Higiene e beleza	0,4167%	1,3490%	4,1902%	4,8862%	10,5053%
.Fumo e acessórios	0,0119%	8,6993%	20,2631%	20,2661%	20,3155%
.Despesas Diversas	0,9560%	7,3494%	7,4840%	8,5660%	9,6943%
.Animais	0,4393%	7,5260%	7,6762%	8,5215%	9,4070%
.Comunicação	5,8019%	5,8019%	5,8019%	8,9628%	12,3185%

Fonte: DIEESE

Variações acumuladas dos itens componentes do ICV-DIEESE
Estrato 3

Grupos e subgrupos	Mensal	Trimestral	Semestral	No Ano	Anual
	jul/16	mai/2016 a jul/2016	fev/2016 a jul/2016	jan/2016 a jul/2016	ago/2015 a jul/2016
Total Geral	0,1157%	0,8909%	2,6233%	4,4521%	7,8490%
.Alimentação	0,4436%	1,9387%	4,5503%	7,0492%	11,1933%
.In natura e semielaborados	-0,9974%	-0,1054%	1,4001%	5,3073%	9,2608%
.Indústria da alimentação	1,8968%	4,2564%	8,4740%	9,9255%	14,2977%
.Fora do domicílio	0,8910%	2,3332%	4,8874%	6,4298%	10,6037%
.Habitação	-0,1754%	0,9797%	0,6778%	0,7916%	1,7519%
.Locação, impostos e condomínio	-0,1340%	0,7299%	1,5307%	1,5626%	2,2978%
.Operação do domicílio	-1,2905%	0,2327%	-0,7970%	-0,7077%	0,3550%
.Conservação	3,4962%	3,9054%	4,1231%	4,4729%	5,4819%
.Equipamento Doméstico	0,0499%	-0,0201%	1,1627%	1,6233%	2,1854%
.Eletrodomésticos	0,3037%	1,4080%	3,9620%	5,1810%	5,6561%
.Utensílios	0,1727%	-0,3210%	0,5365%	0,3705%	1,6868%
.Móveis	-0,3642%	-1,9854%	-2,5261%	-2,3625%	-2,3823%
.Rouparia	-0,0166%	1,4579%	3,9600%	3,2623%	4,9876%
.Transporte	-0,4364%	-2,1979%	-0,5382%	1,6654%	9,1301%
.Individual	-0,5888%	-2,7932%	-1,1767%	0,1783%	9,4912%
.Coletivo	0,1517%	0,1514%	1,9858%	7,7949%	7,7686%
.Vestuário	-0,0497%	1,1889%	1,8679%	1,5221%	1,8783%
.Roupas	-0,0348%	1,2689%	2,1560%	1,8030%	1,4728%
.Calçados	-0,0835%	0,9603%	1,3108%	1,0008%	2,1670%
.Educação e Leitura	0,4151%	0,5608%	1,4239%	8,3531%	8,6958%
.Educação	0,4377%	0,5775%	1,3918%	8,3881%	8,6299%
.Leitura	0,0000%	0,2537%	2,0177%	7,7114%	9,9222%
.Saúde	0,1894%	1,1650%	4,2165%	4,4507%	9,5218%
.Assistência médica	0,2023%	1,3024%	3,2159%	3,4542%	9,0824%
.Medicamentos e produtos farmacêuticos	0,0496%	0,2315%	11,2617%	11,4648%	12,4305%
.Recreação	0,7269%	2,0828%	3,0888%	4,1031%	4,4641%
.Produtos	0,0549%	0,7679%	1,6324%	2,1232%	1,9928%
.Serviços	1,2719%	3,1616%	4,2864%	5,7460%	6,5326%
.Despesas Pessoais	0,1457%	4,5040%	10,8439%	11,2054%	13,9628%
.Higiene e beleza	0,2789%	0,7173%	2,9911%	3,6051%	8,3910%
.Fumo e acessórios	0,0088%	8,7121%	20,2877%	20,2914%	20,3322%
.Despesas Diversas	2,0294%	7,7697%	7,8896%	9,5396%	11,2628%
.Animais	0,4393%	7,5260%	7,6762%	8,5215%	9,4070%
.Comunicação	8,7287%	8,7287%	8,7287%	13,6905%	19,1269%

Fonte: DIEESE