

São Paulo, 7 de junho de 2016.

NOTA À IMPRENSA

Custo de Vida em São Paulo aumenta mais para famílias de menor renda

O Índice do Custo de Vida no município de São Paulo aumentou 0,67% entre abril e maio, segundo cálculo do DIEESE – Departamento Intersindical de Estatística e Estudos Socioeconômicos. O índice por estrato de renda¹ indicou que a maior alta foi registrada para as famílias com menor renda ou pertencentes ao estrato 1: 1,09% e menor para o estrato 3, ou para aquelas com maior renda: 0,51%. Para as famílias do estrato intermediário, a taxa foi de 0,83%.

Em maio, para o índice geral, os grupos que registraram as maiores taxas foram **Despesas Pessoais (4,75%)**, **Alimentação (0,91%)**, **Saúde (0,86%)** e **Habitação (0,76%)** que juntos contribuíram com 0,79 ponto percentual (p.p.) no índice final. Já a redução de **-1,11%** no grupo **Transporte** resultou em impacto de -0,16 p.p. na taxa de maio (Tabela 1 e Gráfico 1).

A alta do cigarro (8,77%) foi a principal responsável pela taxa de **4,75%** no grupo **Despesas Pessoais**, que elevou o subgrupo fumo e acessórios em 8,67%, enquanto que o higiene e beleza variou 0,56%.

O grupo **Saúde** aumentou **0,86%**, principalmente pelo reajuste de 1,15% nos convênios médicos empresariais, o que fez com que o subgrupo assistência médica subisse 1,02%. Já o subgrupo medicamentos e produtos farmacêuticos variou 0,09%.

Foi registrada alta no grupo **Habitação (0,76%)**, principalmente pelo reajuste da tarifa de água (6,31%), o que impactou no subgrupo operação do domicílio (1,01%) e no locação, impostos e condomínio (0,61%). A taxa do subgrupo conservação do domicílio foi de de 0,17%.

A redução do álcool (-8,99%) e da gasolina (-0,64%) diminuiu o item combustível (-3,05%) e o subgrupo transporte individual (-1,62%), o que explicou a queda do grupo **Transporte** em **-1,11%**, uma vez que o transporte coletivo não variou.

¹ O estrato 1 corresponde à estrutura de gastos de 1/3 das famílias mais pobres (renda média = R\$ 377,49); o estrato 2 contempla os gastos das famílias com nível intermediário de rendimento (renda média = R\$ 934,17) e o 3º estrato reúne aquelas de maior poder aquisitivo (renda média = R\$ 2.792,90). Todas as rendas médias são referentes a valores de 1996.

As taxas dos subgrupos da **Alimentação (0,91%)** foram as seguintes: alimentação fora do domicílio (0,98%), indústria alimentícia (0,95%) e produtos *in natura* e semielaborados (0,84%).

A desagregação dos itens que compõem o subgrupo produtos *in natura* e semielaborados (0,84%), incluídos nos gastos com **Alimentação (0,91%)**, revelou o seguinte comportamento:

- Legumes (12,13%) – todos os legumes tiveram aumento de preço, exceto o pimentão (-6,94%). As maiores altas foram verificadas na vagem (45,24%), chuchu (-43,62%), quiabo (38,22%) e pepino (19,21%);
- Raízes e tubérculos (9,36%) – batata (18,39%), cebola (6,68%), mandioquinha (6,03%) e alho (5,67%) mostraram aumento de valor; e, mandioca (-0,62%), beterraba (-6,39%) e cenoura (-13,99%) registraram queda;
- Grãos (2,63%) – os preços do quilo do feijão carioca (5,93%) e do arroz (0,94%) aumentaram e o do outros grãos quase não variou (0,01%);
- Leite *in natura* (2,27%) – o preço do leite aumentou, em média, 2,27%; sendo que o leite A subiu 1,90%, o B, 2,34% e o C, 2,24%.
- Carnes (-0,45%) – a redução da carne bovina e da suína foram iguais (-0,45%);
- Aves e ovos (-1,14%) – houve retração no valor das aves (-1,11%) e dos ovos (-1,25%);
- Frutas (-1,48%) – as frutas com maiores altas foram: limão (32,76%), morango (14,35%), manga (12,83%) e maracujá (12,51%), já as que mostraram maiores quedas foram melão (-13,44%) e mamão (-13,13%);
- Hortaliças (-5,36%) – as maiores quedas foram anotadas na escarola (-8,51%), alface (-8,47%) e agrião (-6,88%). As únicas altas ocorreram no preço da couve-flor (4,62%) e da couve (2,43%);

Em maio, os produtos que registraram aumentos mais expressivos no subgrupo indústria da alimentação (0,95%) foram: leite longa vida (4,37%), iogurtes (4,32%), queijo prato (4,06%), macarrão com ovos (3,85%), salsicha (3,03%), café em pó (2,75%), cerveja (1,86%), carnes industrializadas (1,22%), pão francês (1,10%) A queda mais significativa foi anotada nos refrigerantes (-0,66%). As altas no subgrupo alimentação fora do domicílio (0,98%) ocorreram da seguinte forma: refeições principais (1,34%) e lanches matinais e vespertinos (0,52%).

TABELA 1
Taxas, contribuições e porcentagens por grupos e subgrupos
Município de São Paulo – maio de 2016

Grupos e subgrupos	Variação (%)	Contribuição (p.p.)	Ponderação (%)
Total Geral	0,67	0,67	100,00
. Alimentação	0,91	0,29	31,78
.. <i>In natura</i> e semielaborados	0,84	0,12	14,65
.. Indústria da alimentação	0,95	0,10	10,35
.. Fora do domicílio	0,98	0,07	6,79
. Habitação	0,76	0,17	21,95
.. Locação, impostos e condomínio	0,61	0,04	5,93
.. Operação do domicílio	1,01	0,13	12,60
.. Conservação do domicílio	0,09	0,00	3,42
. Equipamento Doméstico	-0,24	0,00	2,00
.. Eletrodomésticos	1,00	0,01	0,87
.. Utensílios	-0,32	0,00	0,39
.. Móveis	-2,08	-0,01	0,62
.. Rouparia	0,58	0,00	0,12
. Transporte	-1,11	-0,16	14,19
.. Individual	-1,62	-0,16	9,70
.. Coletivo	0,00	0,00	4,49
. Vestuário	1,12	0,02	1,82
.. Roupas	1,22	0,01	0,94
.. Calçados	0,81	0,01	0,77
. Educação e Leitura	0,10	0,01	8,27
.. Educação	0,09	0,01	7,84
.. Leitura	0,20	0,00	0,42
. Saúde	0,86	0,12	14,30
.. Assistência médica	1,02	0,12	11,62
.. Medicamentos e produtos farmacêuticos	0,17	0,00	2,65
. Recreação	1,36	0,01	0,95
.. Produtos	0,28	0,00	0,43
.. Serviços	2,26	0,01	0,52
. Despesas Pessoais	4,75	0,21	4,34
.. Higiene e beleza	0,56	0,01	2,10
.. Fumo e acessórios	8,67	0,19	2,25
. Despesas Diversas	0,53	0,00	0,39

Fonte: DIEESE

GRÁFICO 1
Índice do Custo de Vida (ICV-DIEESE)
Taxas dos grupos
Município de São Paulo – maio de 2016

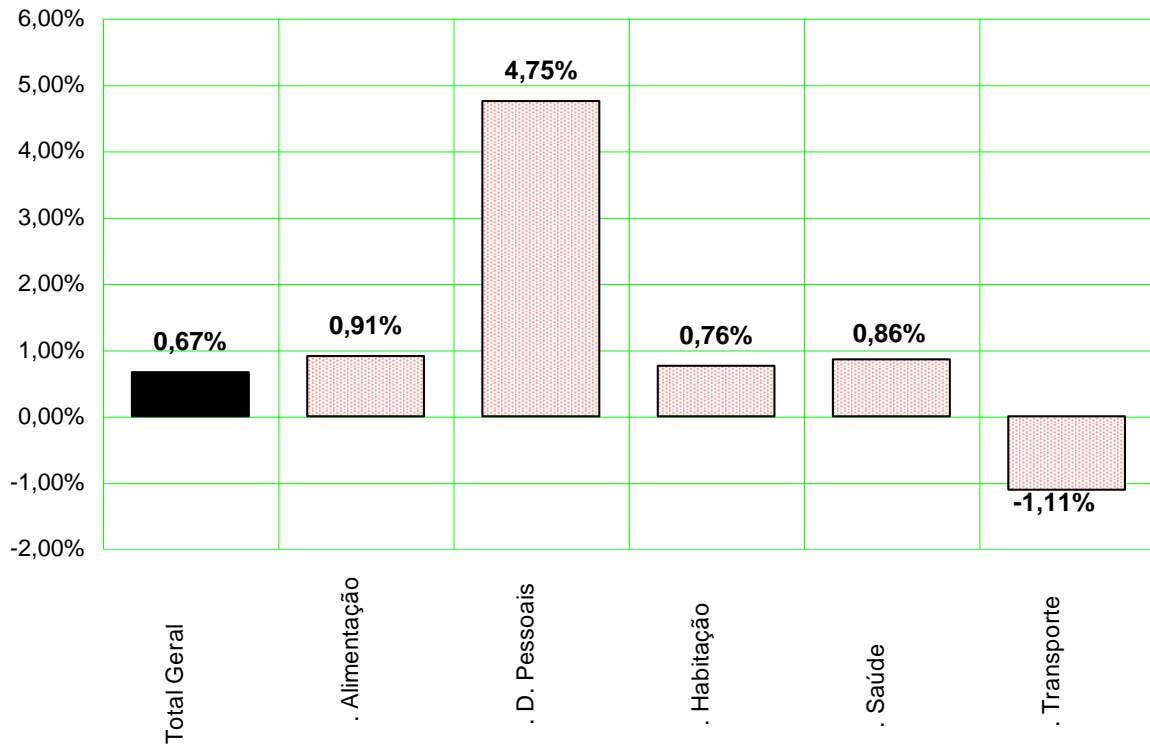

Fonte: DIEESE

Índices por estrato de renda²

Além do índice geral, o DIEESE calcula mais três indicadores de inflação, segundo tercís da renda das famílias paulistanas. Em maio, a inflação foi maior para as famílias com rendimentos mais baixos, incluídas no estrato 1: 1,09%; para as famílias que possuem rendimento intermediário a taxa ficou em 0,83%; e para aquelas de maior poder aquisitivo, em 0,51%.

² O estrato 1 corresponde à estrutura de gastos de 1/3 das famílias mais pobres (renda média = R\$ 377,49); o estrato 2 contempla os gastos das famílias com nível intermediário de rendimento (renda média = R\$ 934,17) e o 3º estrato reúne aquelas de maior poder aquisitivo (renda média = R\$ 2.792,90). Todas as rendas médias são referentes a valores de 1996.

As taxas dos dois estratos de menor renda mostraram alta em relação ao mês anterior: para o primeiro estrato o aumento foi de 0,52 p.p., para o segundo, 0,28 p.p.. Para o terceiro estrato, a redução foi de -0,07 p.p..

TABELA 2
Índice do Custo de Vida (ICV-DIEESE)
Taxa geral e por estrato de renda

Índices	Abril/2016 (%)	Maior/2016 (%)	Diferença (p.p.)
Geral	0,57	0,67	0,10
Estrato 1	0,57	1,09	0,52
Estrato 2	0,55	0,83	0,28
Estrato 3	0,58	0,51	-0,07

Fonte: DIEESE

Resultados da inflação nas taxas por estrato

As taxas de inflação por estrato de renda resultam da forma como as famílias distribuem seus gastos, que varia segundo o poder aquisitivo e o comportamento dos preços de bens e serviços (Tabela 3 e Gráfico 2).

TABELA 3
Índice do Custo de Vida (ICV-DIEESE)
Taxas e contribuições: geral e por estrato de renda
Município de São Paulo – maio de 2016

Grupos	Geral		Estrato 1		Estrato 2		Estrato 3	
	Taxa (%)	Contribuição (p.p.)	Taxa (%)	Contribuição (p.p.)	Taxa (%)	Contribuição (p.p.)	Taxa (%)	Contribuição (p.p.)
Total Geral	0,67	0,67	1,09	1,09	0,83	0,83	0,51	0,51
. Alimentação	0,91	0,29	1,01	0,41	0,94	0,35	0,83	0,23
. D. Pessoais	4,75	0,21	5,46	0,33	5,08	0,26	4,33	0,16
. Habitação	0,76	0,17	1,17	0,27	0,99	0,22	0,63	0,14
. Saúde	0,86	0,12	0,77	0,08	0,88	0,11	0,88	0,14
. Vestuário	1,12	0,02	1,03	0,02	1,30	0,03	1,12	0,02
. Recreação	1,36	0,01	2,63	0,01	1,25	0,01	1,13	0,01
. Educação	0,10	0,01	0,21	0,01	0,11	0,01	0,09	0,01
. D. Diversas	0,53	0,00	0,56	0,00	0,56	0,00	0,50	0,00
. Equipamentos	-0,24	0,00	-0,22	0,00	-0,23	-0,01	-0,23	0,00
. Transporte	-1,11	-0,16	-0,52	-0,05	-0,99	-0,14	-1,26	-0,19

Fonte: DIEESE

A alta da **Alimentação** teve maior impacto no custo de vida das famílias de mais baixa renda: no estrato 1, a taxa foi de 1,01% e a contribuição de 0,41 p.p.. Para o estrato 2, a variação foi de 0,94% e a contribuição, de 0,35 p.p. e para o estrato 3, 0,83% e 0,23 p.p., respectivamente.

O aumento dos cigarros elevou a taxa do grupo **Despesas Pessoais**, com maior impacto para o estrato 1: a taxa foi de 5,46% e a contribuição de 0,33 p.p.. Para o estrato 2, a alta foi de 5,08%, o que impactou 0,26 p.p. e, para o estrato 3, de 4,33% e 0,16 p.p., respectivamente.

A alta da tarifa de água em São Paulo foi o principal responsável pelo aumento na **Habitação**, e teve maior impacto para as famílias do estrato 1, com taxa de 1,17% e contribuição de 0,27 p.p.; no estrato 2, a taxa foi de 0,99% e o impacto de 0,22 p.p. e no estrato 3, de 0,63% e 0,14 p.p., respectivamente.

O aumento dos convênios médicos explicou a alta no grupo **Saúde**, com maior impacto para o estrato 3: a taxa foi de 0,88% e a contribuição de 0,14 p.p.. Para o estrato 2, a taxa também foi de 0,88% e a contribuição de 0,11 p.p. e para o 1, foi de 0,77% e 0,08 p.p., respectivamente.

GRÁFICO 2
Índice do Custo de Vida (ICV-DIEESE)
Contribuições para o índice geral e por estrato de renda
Município de São Paulo – maio de 2016

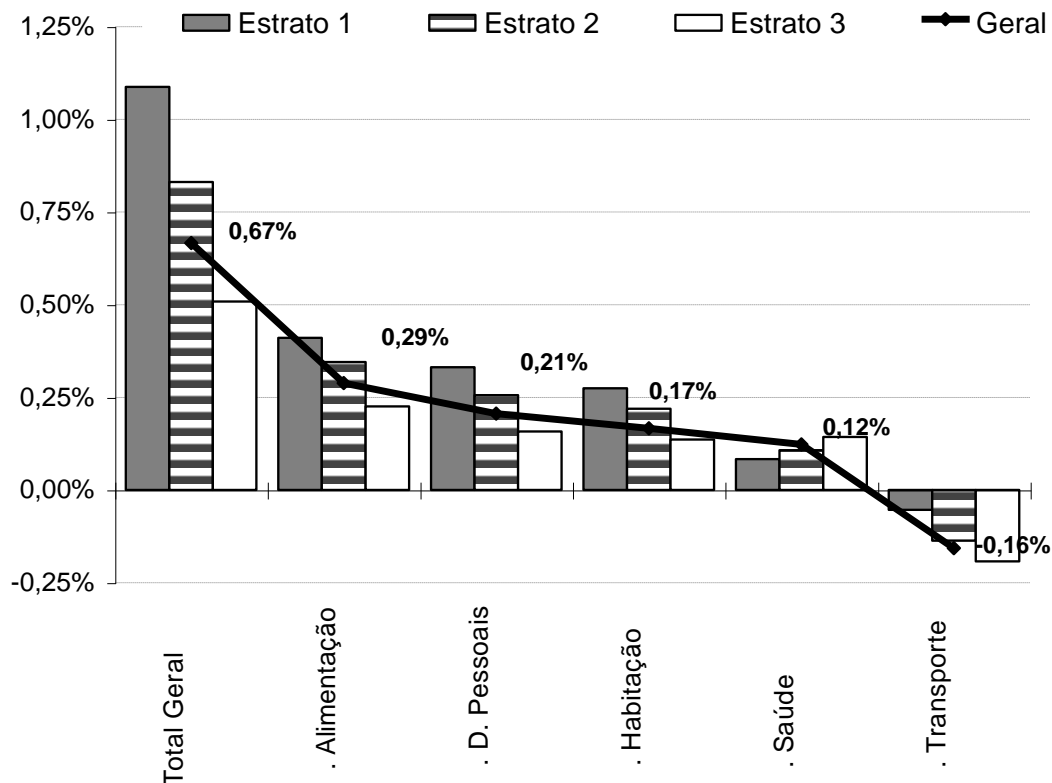

Fonte: DIEESE

A redução dos combustíveis fez com que a taxa do grupo **Transporte** fosse negativa, o que beneficiou mais o estrato 3: a taxa foi de -1,26% e a contribuição de -0,19 p.p.; para o estrato 2, -0,99% e -0,14 p.p. e para o estrato 1, de -0,52% e -0,05 p.p., respectivamente.

Inflação acumulada

De junho de 2015 a maio de 2016, o ICV-DIEESE acumulou variação de 9,44%. Nas famílias pertencentes aos estratos de renda mais baixos foram observadas as maiores taxas: 10,22% para o estrato 1; 9,80% para o estrato 2; e 9,13% para o estrato 3.

Em 2016, o índice geral foi de 4,25%. As taxas por estrato de renda apresentaram comportamento semelhante ao anual: 1º estrato, 4,68%; 2º estrato, 4,41%; e 3º estrato, 4,06% (Tabela 4).

Comportamento dos preços em 2016

Quatro dos dez grupos do ICV apresentaram taxas superiores ao índice geral (4,25%): **Despesas Pessoais (12,00%)**, **Educação e Leitura (7,78%)**, **Alimentação (5,93%)**, e **Saúde (4,60%)**. Nos outros seis, foram verificadas variações menores: **Recreação (3,46%)**, **Transporte (3,31%)**, **Equipamento Doméstico (1,48%)**, **Despesas Diversas (1,96%)**, **Vestuário (1,39%)** e **Habitação (0,18%)**.

O grupo **Despesas Pessoais (12,00%)** foi o que apresentou a maior taxa acumulada em 2016. Enquanto a variação do subgrupo higiene e beleza (3,77%) ficou abaixo do índice geral (4,25%); o subgrupo fumo e acessórios registrou alta de 20,23%, devido aos reajustes ocorridos para os cigarros (20,43%).

Tanto no subgrupo educação quanto no da leitura, que compõem o grupo **Educação e Leitura (7,78%)**, foram observadas altas taxas acumuladas, 7,81% e 7,33% respectivamente. Nos itens do subgrupo educação (7,81%) foram observadas as seguintes taxas: 9,08% para os livros didáticos; 8,35% para os cursos formais; 6,07% para os artigos de papelaria; e 4,70% para os cursos diversos. No subgrupo leitura (7,33%), os jornais não variaram e as revistas apresentaram taxa de 12,79%.

Na **Alimentação (5,93%)**, as variações que mais se destacaram por subgrupo em 2016 são as seguintes:

- produtos *in natura* e semielaborados (6,03%): 37,02% para raízes e tubérculos; 20,28% para legumes; 11,83% para grãos e 11,10% para frutas;

- indústria da alimentação (6,38%): 15,86% para açúcar; 9,93% para óleos e gorduras; 8,62% para os frios; 8,31% para bebidas alcoólicas; 8,31% para os derivados do leite; 7,03% para os peixes enlatados; 6,94% para as farinhas; 4,33% para condimentos e enlatados; 6,81% para o café e chá; 5,64% para as massas e 5,16% para os panificados; e,
- alimentação fora do domicílio (5,06%): os lanches tiveram reajuste de 4,80% e as refeições principais, de 5,26%.

A **Saúde** apresentou variação acumulada de **4,60%**. Os medicamentos e produtos farmacêuticos registraram taxa de 11,46%, em razão do reajuste dos remédios. A taxa do subgrupo assistência médica foi menor, 3,18%.

Comportamento dos preços nos últimos 12 meses

Entre junho de 2015 e maio de 2016, a taxa acumulada foi de 9,44%. Foram observadas variações superiores ao índice geral para os grupos **Despesas Pessoais (15,80%)**, **Alimentação (11,36%)**, **Saúde (10,19%)** e **Transporte (9,76%)**.

- **Despesas Pessoais (15,80%)** – no subgrupo higiene e beleza (11,00%), enquanto os produtos aumentaram 13,81%, os serviços variaram 3,16%. Já para o subgrupo fumo e acessórios (20,29%), a alta foi determinada pelo reajuste de 20,43% dos cigarros.
- **Alimentação (11,36%)** – os produtos *in natura* e semielaborados subiram 11,17%, com destaque para: limão (101,45%), chuchu (99,82%), manga (79,21%), batata (69,63%), mamão (66,29%), alho (47,32%), maçã (45,19%) e feijão (40,43%). Os itens da indústria alimentícia acumularam alta de 12,28% e ressaltam-se as elevações do açúcar (48,09%), pêssego em calda (46,86%), azeite (32,10%), goiaba em calda (31,48%) e pimenta do reino (30,52%). A alimentação fora do domicílio acumulou taxa de 10,41%, sendo 9,14% para os lanches matinais e vespertinos e 11,40% para as refeições principais.
- **Saúde (10,19%)** – enquanto a assistência médica aumentou 9,63%, os medicamentos e produtos farmacêuticos subiram 12,70%.
- **Transporte (9,76%)** – no subgrupo transporte individual (10,53%) se destacaram os aumentos nos: combustíveis (14,35%) – álcool (19,99%) e gasolina (12,50%); estacionamento (12,13%); óleos lubrificantes (11,92%); e serviços de manutenção de automóveis (8,76%). A taxa acumulada do subgrupo transporte coletivo foi 8,14%.

TABELA 4
Índice do Custo de Vida (ICV-DIEESE)
Taxas acumuladas por grupo e subgrupo
Geral e por estrato de renda - Município de São Paulo

Grupos e subgrupos	Variação no Ano (jan/2016 a mai/2016) (%)				Variação Anual (jun/2015 a mai/2016) (%)			
	Geral	Estrato 1	Estrato 2	Estrato 3	Geral	Estrato 1	Estrato 2	Estrato 3
Total Geral	4,25	4,68	4,41	4,06	9,44	10,22	9,80	9,13
.Alimentação	5,93	6,09	5,83	5,89	11,36	11,38	11,26	11,36
.In natura e semielaborados.	6,03	6,17	5,72	6,09	11,17	10,87	10,82	11,46
.Indústria da alimentação	6,38	6,32	6,34	6,45	12,28	12,61	12,35	12,08
.Fora do domicílio	5,06	5,11	5,05	5,02	10,41	10,13	10,28	10,47
.Habitação	0,18	-0,22	0,04	0,44	6,50	8,33	7,29	5,89
.Locação, impostos e condomínio	1,41	1,15	1,29	1,50	4,79	4,29	4,24	5,10
.Operação do domicílio	-0,51	-0,82	-0,60	-0,19	7,69	10,60	9,13	6,46
.Conservação	0,66	0,45	0,75	0,65	5,17	4,61	4,86	5,43
.Equipamento Doméstico	1,48	1,42	1,52	1,41	3,03	3,63	2,62	3,06
.Eletrodomésticos	4,63	3,85	4,41	4,88	7,73	7,50	6,56	8,42
.Utensílios	0,57	0,64	0,78	0,47	3,06	3,57	3,63	2,75
.Móveis	-2,38	-2,39	-2,24	-2,52	-3,46	-2,85	-3,54	-3,63
.Rouparia	2,32	2,57	2,05	2,25	5,00	4,14	4,41	5,25
.Transporte	3,31	5,18	4,30	2,64	9,76	9,19	10,04	9,75
.Individual	1,45	1,56	1,44	1,43	10,53	11,86	11,39	10,24
.Coletivo	7,50	6,70	8,01	7,63	8,14	8,15	8,44	7,90
.Vestuário	1,39	1,16	1,66	1,46	1,97	1,91	2,52	1,88
.Roupas	1,72	1,57	2,18	1,76	1,32	1,43	2,04	1,22
.Calçados	0,79	0,72	0,91	0,79	2,28	2,19	2,54	2,26
.Educação e Leitura	7,78	7,06	7,70	7,84	8,88	8,05	8,58	9,00
.Educação	7,81	7,22	7,78	7,85	8,83	8,15	8,58	8,94
.Leitura	7,33	2,83	6,36	7,66	9,74	5,46	8,66	10,10
.Saúde	4,60	5,97	5,18	4,16	10,19	10,98	10,56	9,92
.Assistência médica	3,18	3,32	3,27	3,13	9,63	10,03	9,84	9,53
.Medicamentos e produtos farmacêuticos	11,46	11,52	11,44	11,43	12,70	12,89	12,78	12,53
.Recreação	3,46	4,60	3,41	3,13	8,39	9,47	8,78	8,14
.Produtos	1,51	0,19	1,47	1,62	2,52	3,74	3,11	2,31
.Serviços	5,11	10,03	4,98	4,38	13,74	16,71	13,65	13,37
.Despesas Pessoais	12,00	13,66	12,75	11,02	15,80	17,25	16,57	14,85
.Higiene e beleza	3,77	4,68	4,22	3,29	11,00	12,80	12,02	9,98
.Fumo e acessórios	20,23	20,16	20,24	20,27	20,29	20,24	20,29	20,32
.Despesas diversas	1,96	1,68	1,70	2,15	4,95	4,48	4,51	5,27

Fonte: DIEESE

Índice do Custo de Vida no Município de São Paulo - ICV-DIEESE
Maio de 2016
Índice Geral

GRUPOS E SUBGRUPOS	VARIAÇÃO	CONTRIBUIÇÃO	PONDERAÇÃO
TOTAL GERAL	0,6665%	0,6665%	100,0000%
. Alimentação	0,9072%	0,2883%	31,7815%
. . Produtos <i>in natura</i> e semielaborados	0,8439%	0,1236%	14,6472%
. . Indústria da alimentação	0,9488%	0,0982%	10,3458%
. . Alimentação fora do domicílio	0,9804%	0,0666%	6,7885%
. Habitação	0,7605%	0,1669%	21,9517%
. . Locação, impostos e condomínio	0,6073%	0,0360%	5,9287%
. . Operação do domicílio	1,0146%	0,1279%	12,6021%
. . Conservação do domicílio	0,0900%	0,0031%	3,4209%
. Equipamentos Domésticos	-0,2365%	-0,0047%	1,9991%
. . Eletrodomésticos e equipamentos	0,9998%	0,0087%	0,8690%
. . Utensílios domésticos	-0,3207%	-0,0013%	0,3930%
. . Móveis	-2,0800%	-0,0128%	0,6176%
. . Rouparia	0,5759%	0,0007%	0,1196%
. Transporte	-1,1060%	-0,1570%	14,1937%
. . Individual	-1,6185%	-0,1570%	9,6989%
. . Coletivo	0,0000%	0,0000%	4,4947%
. Vestuário	1,1179%	0,0203%	1,8190%
. . Roupas	1,2165%	0,0115%	0,9421%
. . Calçados	0,8097%	0,0062%	0,7688%
. Educação e Leitura	0,0974%	0,0081%	8,2658%
. . Educação	0,0918%	0,0072%	7,8419%
. . Leitura	0,2019%	0,0009%	0,4238%
. Saúde	0,8606%	0,1231%	14,3049%
. . Assistência médica	1,0201%	0,1185%	11,6190%
. . Medicamentos e produtos farmacêuticos	0,1694%	0,0045%	2,6451%
. Recreação	1,3563%	0,0129%	0,9512%
. . Produtos	0,2771%	0,0012%	0,4338%
. . Serviços	2,2611%	0,0117%	0,5174%
. Despesas Pessoais	4,7540%	0,2065%	4,3431%
. . Higiene e beleza	0,5578%	0,0117%	2,0969%
. . Fumo e acessórios	8,6712%	0,1948%	2,2462%
. Despesas diversas	0,5265%	0,0021%	0,3901%
. . Animais	0,6248%	0,0021%	0,3287%
. . Comunicação	0,0000%	0,0000%	0,0614%

Fonte: DIEESE

* Valores de junho de 1996, quando foi introduzida a ponderação atual do ICV.

**Índice do Custo de Vida no Município de São Paulo – ICV-DIEESE
Maio de 2016**

Estrato 1 - Famílias com renda inferior (renda média = R\$ 377,49*) (em%)

GRUPOS E SUBGRUPOS	VARIAÇÃO	CONTRIBUIÇÃO	PONDERAÇÃO
Total Geral	1,0876%	1,0876%	100,0000%
. Alimentação	1,0076%	0,4104%	40,7326%
. . Produtos <i>in natura</i> e semielaborados	1,0986%	0,2333%	21,2373%
. . Indústria da alimentação	0,9512%	0,1364%	14,3394%
. . Alimentação fora do domicílio	0,7896%	0,0407%	5,1560%
. Habitação	1,1659%	0,2749%	23,5802%
. . Locação, impostos e condomínio	0,4848%	0,0268%	5,5199%
. . Operação do domicílio	1,6599%	0,2522%	15,1946%
. . Conservação do domicílio	-0,1410%	-0,0040%	2,8657%
. Equipamento Doméstico	-0,2166%	-0,0041%	1,8751%
. . Eletrodomésticos e equipamentos	0,9134%	0,0080%	0,8746%
. . Utensílios domésticos	-0,5949%	-0,0024%	0,4034%
. . Móveis	-2,1805%	-0,0107%	0,4917%
. . Rouparia	1,0173%	0,0011%	0,1054%
. Transporte	-0,5165%	-0,0533%	10,3154%
. . Individual	-1,7801%	-0,0533%	2,9931%
. . Coletivo	0,0000%	0,0000%	7,3223%
. Vestuário	1,0333%	0,0200%	1,9358%
. . Roupas	1,2435%	0,0117%	0,9398%
. . Calçados	0,8143%	0,0075%	0,9223%
. Educação e leitura	0,2110%	0,0078%	3,7035%
. . Educação	0,2062%	0,0074%	3,5692%
. . Leitura	0,3396%	0,0005%	0,1343%
. Saúde	0,7686%	0,0835%	10,8581%
. . Assistência médica	1,0756%	0,0769%	7,1532%
. . Medicamentos e produtos farmacêuticos	0,1758%	0,0065%	3,7049%
. Recreação	2,6313%	0,0147%	0,5579%
. . Produtos	0,2063%	0,0006%	0,3021%
. . Serviços	5,4955%	0,0141%	0,2558%
. Despesas Pessoais	5,4624%	0,3315%	6,0689%
. . Higiene e beleza	0,8023%	0,0197%	2,4557%
. . Fumo e acessórios	8,6296%	0,3118%	3,6132%
. Despesas Diversas	0,5650%	0,0021%	0,3725%
. . Animais	0,6248%	0,0021%	0,3368%
. . Comunicação	0,0000%	0,0000%	0,0357%

Fonte: DIEESE

* Valores de junho de 1996, quando foi introduzida a ponderação atual do ICV.

**Índice do Custo de Vida no Município de São Paulo – ICV-DIEESE
Maio de 2016**

Estrato 2 - Famílias com renda intermediária (renda média = R\$ 934,17*) (em%)

GRUPOS E SUBGRUPOS	VARIAÇÃO	CONTRIBUIÇÃO	PONDERAÇÃO
TOTAL GERAL	0,8314%	0,8314%	100,0000%
. Alimentação	0,9431%	0,3452%	36,6020%
. . Produtos <i>in natura</i> e semielaborados	0,8896%	0,1633%	18,3563%
. . Indústria da alimentação	0,9686%	0,1229%	12,6915%
. . Alimentação fora do domicílio	1,0617%	0,0590%	5,5542%
. Habitação	0,9921%	0,2194%	22,1136%
. . Locação, impostos e condomínio	0,5027%	0,0261%	5,1854%
. . Operação do domicílio	1,3826%	0,1872%	13,5400%
. . Conservação do domicílio	0,1808%	0,0061%	3,3882%
. Equipamentos Domésticos	-0,2340%	-0,0052%	2,2174%
. . Eletrodomésticos e equipamentos	0,9081%	0,0092%	1,0140%
. . Utensílios domésticos	-0,1261%	-0,0005%	0,3713%
. . Móveis	-2,0061%	-0,0140%	0,6975%
. . Rouparia	0,0478%	0,0001%	0,1345%
. Transporte	-0,9916%	-0,1364%	13,7514%
. . Individual	-1,7903%	-0,1364%	7,6161%
. . Coletivo	0,0000%	0,0000%	6,1353%
. Vestuário	1,2972%	0,0275%	2,1169%
. . Roupas	1,3869%	0,0139%	1,0012%
. . Calçados	0,9557%	0,0094%	0,9805%
. Educação e Leitura	0,1099%	0,0053%	4,7895%
. . Educação	0,1059%	0,0048%	4,5135%
. . Leitura	0,1749%	0,0005%	0,2759%
. Saúde	0,8790%	0,1078%	12,2648%
. . Assistência médica	1,1204%	0,1025%	9,1515%
. . Medicamentos e produtos farmacêuticos	0,1680%	0,0051%	3,0602%
. Recreação	1,2543%	0,0100%	0,7983%
. . Produtos	0,2629%	0,0009%	0,3531%
. . Serviços	2,0409%	0,0091%	0,4451%
. Despesas Pessoais	5,0786%	0,2561%	5,0435%
. . Higiene e beleza	0,7073%	0,0161%	2,2755%
. . Fumo e acessórios	8,6721%	0,2400%	2,7680%
. Despesas diversas	0,5608%	0,0017%	0,3026%
. . Animais	0,6248%	0,0017%	0,2716%
. . Comunicação	0,0000%	0,0000%	0,0310%

Fonte: DIEESE

* Valores de junho de 1996, quando foi introduzida a ponderação atual do ICV.

**Índice do Custo de Vida no Município de São Paulo - ICV-DIEESE
Maio de 2016**

Estrato 3 - Famílias com renda superior (renda média = R\$ 2.792,90*) (em%)

GRUPOS E SUBGRUPOS	VARIAÇÃO	CONTRIBUIÇÃO	PONDERAÇÃO
Total Geral	0,5085%	0,5085%	100,0000%
. Alimentação	0,8329%	0,2254%	27,0653%
. . Produtos <i>in natura</i> e semielaborados	0,6344%	0,0695%	10,9494%
. . Indústria da alimentação	0,9571%	0,0797%	8,3314%
. . Alimentação fora do domicílio	0,9789%	0,0762%	7,7846%
. Habitação	0,6251%	0,1362%	21,7853%
. . Locação, impostos e condomínio	0,6706%	0,0427%	6,3667%
. . Operação do domicílio	0,7572%	0,0897%	11,8508%
. . Conservação do domicílio	0,1047%	0,0037%	3,5679%
. Equipamentos Domésticos	-0,2298%	-0,0045%	1,9602%
. . Eletrodomésticos e equipamentos	1,1139%	0,0091%	0,8135%
. . Utensílios domésticos	-0,2176%	-0,0009%	0,4125%
. . Móveis	-2,1429%	-0,0132%	0,6165%
. . Rouparia	0,4603%	0,0005%	0,1177%
. Transporte	-1,2575%	-0,1923%	15,2939%
. . Individual	-1,5762%	-0,1923%	12,2019%
. . Coletivo	0,0000%	0,0000%	3,0919%
. Vestuário	1,1222%	0,0182%	1,6188%
. . Roupas	1,2294%	0,0111%	0,9022%
. . Calçados	0,7497%	0,0046%	0,6152%
. Educação e Leitura	0,0876%	0,0095%	10,8467%
. . Educação	0,0813%	0,0084%	10,2859%
. . Leitura	0,2030%	0,0011%	0,5608%
. Saúde	0,8802%	0,1429%	16,2378%
. . Assistência médica	0,9874%	0,1386%	14,0336%
. . Medicamentos e produtos farmacêuticos	0,1964%	0,0042%	2,1588%
. Recreação	1,1277%	0,0127%	1,1225%
. . Produtos	0,2758%	0,0014%	0,5059%
. . Serviços	1,8267%	0,0113%	0,6166%
. Despesas Pessoais	4,3316%	0,1584%	3,6572%
. . Higiene e beleza	0,4080%	0,0079%	1,9251%
. . Fumo e acessórios	8,6921%	0,1506%	1,7321%
. Despesas Diversas	0,4982%	0,0021%	0,4122%
. . Animais	0,6248%	0,0021%	0,3287%
. . Comunicação	0,0000%	0,0000%	0,0835%

Fonte: DIEESE

* Valores de junho de 1996, quando foi introduzida a ponderação atual do ICV

Variações acumuladas dos itens componentes do ICV-DIEESE
Índice Geral

Grupos e subgrupos	Mensal	Trimestral	Semestral	No Ano	Anual
	mai/16	mar/2016 a mai/2016	dez/2015 a mai/2016	jan/2016 a mai/2016	jun/2015 a mai/2016
Total Geral	0,6665%	1,6879%	5,0468%	4,2468%	9,4432%
.Alimentação	0,9072%	2,6639%	7,0740%	5,9346%	11,3619%
.In natura e semielaborados	0,8439%	1,9258%	7,6021%	6,0292%	11,1671%
.Indústria da alimentação	0,9488%	3,5003%	7,4289%	6,3810%	12,2787%
.Fora do domicílio	0,9804%	3,0028%	5,4280%	5,0607%	10,4059%
.Habitação	0,7605%	-0,1072%	0,4384%	0,1823%	6,4999%
.Locação, impostos e condomínio	0,6073%	1,1930%	1,4968%	1,4056%	4,7916%
.Operação do domicílio	1,0146%	-0,8079%	-0,0727%	-0,5067%	7,6882%
.Conservação	0,0900%	0,2826%	0,5248%	0,6594%	5,1722%
.Equipamento Doméstico	-0,2365%	0,3131%	1,2813%	1,4780%	3,0313%
.Eletrodomésticos	0,9998%	2,8213%	4,7857%	4,6293%	7,7304%
.Utensílios	-0,3207%	0,3048%	0,4129%	0,5725%	3,0642%
.Móveis	-2,0800%	-3,4388%	-3,2226%	-2,3792%	-3,4614%
.Rouparia	0,5759%	2,1118%	3,1479%	2,3176%	5,0036%
.Transporte	-1,1060%	-0,7569%	4,2583%	3,3134%	9,7575%
.Individual	-1,6185%	-1,1196%	2,7980%	1,4523%	10,5350%
.Coletivo	0,0000%	0,0219%	7,5001%	7,5001%	8,1427%
.Vestuário	1,1179%	1,6244%	1,2955%	1,3886%	1,9710%
.Roupas	1,2165%	1,8656%	1,5739%	1,7161%	1,3237%
.Calçados	0,8097%	1,1057%	0,7730%	0,7934%	2,2792%
.Educação e Leitura	0,0974%	0,3820%	7,8484%	7,7821%	8,8753%
.Educação	0,0918%	0,3347%	7,8764%	7,8066%	8,8290%
.Leitura	0,2019%	1,2657%	7,3320%	7,3320%	9,7386%
.Saúde	0,8606%	3,4788%	6,2146%	4,6044%	10,1855%
.Assistência médica	1,0201%	1,9015%	5,1025%	3,1764%	9,6334%
.Medicamentos e produtos farmacêuticos	0,1694%	11,1123%	11,4890%	11,4594%	12,6990%
.Recreação	1,3563%	2,7750%	3,9338%	3,4584%	8,3865%
.Produtos	0,2771%	1,5451%	1,4458%	1,5128%	2,5184%
.Serviços	2,2611%	3,8088%	6,0725%	5,1148%	13,7390%
.Despesas Pessoais	4,7540%	9,3371%	12,5436%	11,9983%	15,7962%
.Higiene e beleza	0,5578%	1,9595%	4,7776%	3,7709%	10,9965%
.Fumo e acessórios	8,6712%	16,6270%	20,2424%	20,2327%	20,2899%
.Despesas Diversas	0,5265%	0,7241%	2,3899%	1,9622%	4,9471%
.Animais	0,6248%	0,8595%	1,2856%	1,5564%	4,1615%
.Comunicação	0,0000%	0,0000%	8,7757%	4,2034%	9,3896%

Fonte: DIEESE

Variações acumuladas dos itens componentes do ICV-DIEESE
Estrato 1

Grupos e subgrupos	Mensal	Trimestral	Semestral	No Ano	Anual
	mai/16	mar/2016 a mai/2016	dez/2015 a mai/2016	jan/2016 a mai/2016	jun/2015 a mai/2016
Total Geral	1,0876%	2,0764%	5,5500%	4,6842%	10,2163%
.Alimentação	1,0076%	2,5765%	7,3981%	6,0852%	11,3779%
.In natura e semielaborados	1,0986%	2,1540%	7,6720%	6,1664%	10,8660%
.Indústria da alimentação	0,9512%	3,1249%	7,7000%	6,3173%	12,6088%
.Fora do domicílio	0,7896%	2,8106%	5,4663%	5,1141%	10,1251%
.Habitação	1,1659%	-0,5101%	0,2223%	-0,2166%	8,3336%
.Locação, impostos e condomínio	0,4848%	0,9631%	1,2593%	1,1452%	4,2937%
.Operação do domicílio	1,6599%	-1,1439%	-0,1764%	-0,8187%	10,6020%
.Conservação	-0,1410%	0,1224%	0,3933%	0,4524%	4,6056%
.Equipamento Doméstico	-0,2166%	0,5010%	1,2656%	1,4180%	3,6290%
.Eletrodomésticos	0,9134%	2,7818%	4,1425%	3,8474%	7,4993%
.Utensílios	-0,5949%	0,1273%	0,5266%	0,6434%	3,5691%
.Móveis	-2,1805%	-3,4330%	-3,4238%	-2,3882%	-2,8480%
.Rouparia	1,0173%	1,9455%	3,1275%	2,5703%	4,1416%
.Transporte	-0,5165%	-0,5048%	5,6506%	5,1753%	9,1892%
.Individual	-1,7801%	-1,7659%	3,1265%	1,5622%	11,8568%
.Coletivo	0,0000%	0,0105%	6,6991%	6,6991%	8,1535%
.Vestuário	1,0333%	1,4117%	1,1901%	1,1629%	1,9080%
.Roupas	1,2435%	1,7065%	1,6262%	1,5738%	1,4312%
.Calçados	0,8143%	1,1339%	0,7468%	0,7164%	2,1873%
.Educação e Leitura	0,2110%	0,3200%	7,1904%	7,0578%	8,0453%
.Educação	0,2062%	0,2807%	7,3620%	7,2240%	8,1452%
.Leitura	0,3396%	1,3772%	2,8278%	2,8278%	5,4580%
.Saúde	0,7686%	4,8551%	7,4002%	5,9665%	10,9836%
.Assistência médica	1,0756%	1,8803%	5,3890%	3,3231%	10,0294%
.Medicamentos e produtos farmacêuticos	0,1758%	11,1793%	11,5473%	11,5248%	12,8909%
.Recreação	2,6313%	3,3271%	5,0600%	4,6021%	9,4711%
.Produtos	0,2063%	0,6827%	0,4714%	0,1939%	3,7388%
.Serviços	5,4955%	6,4640%	10,7338%	10,0331%	16,7064%
.Despesas Pessoais	5,4624%	10,7413%	14,2068%	13,6606%	17,2460%
.Higiene e beleza	0,8023%	2,5989%	5,8732%	4,6843%	12,7959%
.Fumo e acessórios	8,6296%	16,5761%	20,1726%	20,1588%	20,2380%
.Despesas Diversas	0,5650%	0,7770%	1,7154%	1,6836%	4,4752%
.Animais	0,6248%	0,8595%	1,2856%	1,5564%	4,1615%
.Comunicação	0,0000%	0,0000%	5,9855%	2,9058%	7,5510%

Fonte: DIEESE

Variações acumuladas dos itens componentes do ICV-DIEESE
Estrato 2

Grupos e subgrupos	Mensal	Trimestral	Semestral	No Ano	Anual
	mai/16	mar/2016 a mai/2016	dez/2015 a mai/2016	jan/2016 a mai/2016	jun/2015 a mai/2016
Total Geral	0,8314%	1,8429%	5,2505%	4,4081%	9,8016%
.Alimentação	0,9431%	2,5518%	7,0118%	5,8325%	11,2613%
.In natura e semielaborados	0,8896%	1,8336%	7,2119%	5,7233%	10,8192%
.Indústria da alimentação	0,9686%	3,4288%	7,4346%	6,3399%	12,3471%
.Fora do domicílio	1,0617%	2,9544%	5,4162%	5,0464%	10,2806%
.Habitação	0,9921%	-0,2754%	0,3666%	0,0370%	7,2887%
.Locação, impostos e condomínio	0,5027%	1,0598%	1,3999%	1,2880%	4,2400%
.Operação do domicílio	1,3826%	-0,9292%	-0,0983%	-0,6034%	9,1254%
.Conservação	0,1808%	0,3675%	0,6864%	0,7516%	4,8607%
.Equipamento Doméstico	-0,2340%	0,2758%	1,2692%	1,5188%	2,6232%
.Eletrodomésticos	0,9081%	2,6950%	4,4705%	4,4062%	6,5590%
.Utensílios	-0,1261%	0,4221%	0,7389%	0,7820%	3,6289%
.Móveis	-2,0061%	-3,4948%	-3,1859%	-2,2412%	-3,5434%
.Rouparia	0,0478%	1,8380%	2,8374%	2,0536%	4,4134%
.Transporte	-0,9916%	-0,6552%	5,1582%	4,2977%	10,0448%
.Individual	-1,7903%	-1,2000%	2,9275%	1,4364%	11,3942%
.Coletivo	0,0000%	0,0171%	8,0121%	8,0121%	8,4432%
.Vestuário	1,2972%	1,8716%	1,6949%	1,6637%	2,5197%
.Roupas	1,3869%	2,2317%	2,1646%	2,1765%	2,0437%
.Calçados	0,9557%	1,1814%	1,0011%	0,9071%	2,5350%
.Educação e Leitura	0,1099%	0,4769%	7,7900%	7,6982%	8,5818%
.Educação	0,1059%	0,4348%	7,8786%	7,7811%	8,5768%
.Leitura	0,1749%	1,1683%	6,3595%	6,3595%	8,6598%
.Saúde	0,8790%	4,0647%	6,8291%	5,1843%	10,5560%
.Assistência médica	1,1204%	1,9532%	5,3938%	3,2737%	9,8410%
.Medicamentos e produtos farmacêuticos	0,1680%	11,0342%	11,4772%	11,4429%	12,7768%
.Recreação	1,2543%	2,8964%	3,9848%	3,4137%	8,7819%
.Produtos	0,2629%	1,8582%	1,4674%	1,4676%	3,1143%
.Serviços	2,0409%	3,7205%	6,0353%	4,9829%	13,6508%
.Despesas Pessoais	5,0786%	9,9639%	13,3117%	12,7452%	16,5698%
.Higiene e beleza	0,7073%	2,2896%	5,3382%	4,2221%	12,0205%
.Fumo e acessórios	8,6721%	16,6301%	20,2458%	20,2360%	20,2916%
.Despesas Diversas	0,5608%	0,7713%	1,7616%	1,7005%	4,5082%
.Animais	0,6248%	0,8595%	1,2856%	1,5564%	4,1615%
.Comunicação	0,0000%	0,0000%	6,1592%	2,9876%	7,6663%

Fonte: DIEESE

Variações acumuladas dos itens componentes do ICV-DIEESE
Estrato 3

Grupos e subgrupos	Mensal	Trimestral	Semestral	No Ano	Anual
	mai/16	mar/2016 a mai/2016	dez/2015 a mai/2016	jan/2016 a mai/2016	jun/2015 a mai/2016
Total Geral	0,5085%	1,5278%	4,8237%	4,0561%	9,1296%
.Alimentação	0,8329%	2,7207%	6,9379%	5,8880%	11,3618%
.In natura e semielaborados	0,6344%	1,7396%	7,7795%	6,0872%	11,4591%
.Indústria da alimentação	0,9571%	3,7389%	7,3066%	6,4468%	12,0784%
.Fora do domicílio	0,9789%	3,0310%	5,3967%	5,0213%	10,4707%
.Habitação	0,6251%	0,1636%	0,6131%	0,4377%	5,8913%
.Locação, impostos e condomínio	0,6706%	1,2892%	1,5818%	1,5028%	5,0954%
.Operação do domicílio	0,7572%	-0,4633%	0,1406%	-0,1881%	6,4640%
.Conservação	0,1047%	0,2746%	0,4781%	0,6514%	5,4282%
.Equipamento Doméstico	-0,2298%	0,2334%	1,2455%	1,4101%	3,0627%
.Eletrodomésticos	1,1139%	2,7857%	5,0616%	4,8759%	8,4196%
.Utensílios	-0,2176%	0,3442%	0,2961%	0,4745%	2,7547%
.Móveis	-2,1429%	-3,4765%	-3,2859%	-2,5194%	-3,6268%
.Rouparia	0,4603%	2,2270%	3,2394%	2,2469%	5,2544%
.Transporte	-1,2575%	-0,8465%	3,6966%	2,6429%	9,7494%
.Individual	-1,5762%	-1,0708%	2,7296%	1,4325%	10,2359%
.Coletivo	0,0000%	0,0347%	7,6320%	7,6320%	7,8990%
.Vestuário	1,1222%	1,6989%	1,2554%	1,4552%	1,8765%
.Roupas	1,2294%	1,9138%	1,4814%	1,7634%	1,2204%
.Calçados	0,7497%	1,1399%	0,7080%	0,7901%	2,2585%
.Educação e Leitura	0,0876%	0,3703%	7,8987%	7,8433%	9,0010%
.Educação	0,0813%	0,3194%	7,9119%	7,8534%	8,9413%
.Leitura	0,2030%	1,3112%	7,6570%	7,6570%	10,1039%
.Saúde	0,8802%	3,0225%	5,7993%	4,1567%	9,9220%
.Assistência médica	0,9874%	1,8917%	4,9943%	3,1325%	9,5331%
.Medicamentos e produtos farmacêuticos	0,1964%	11,1109%	11,4544%	11,4258%	12,5327%
.Recreação	1,1277%	2,5315%	3,5738%	3,1291%	8,1420%
.Produtos	0,2758%	1,4681%	1,4766%	1,6245%	2,3071%
.Serviços	1,8267%	3,4072%	5,3326%	4,3776%	13,3656%
.Despesas Pessoais	4,3316%	8,5125%	11,5478%	11,0220%	14,8470%
.Higiene e beleza	0,4080%	1,6072%	4,1834%	3,2869%	9,9780%
.Fumo e acessórios	8,6921%	16,6520%	20,2766%	20,2693%	20,3161%
.Despesas Diversas	0,4982%	0,6850%	2,8523%	2,1487%	5,2701%
.Animais	0,6248%	0,8595%	1,2856%	1,5564%	4,1615%
.Comunicação	0,0000%	0,0000%	9,5634%	4,5635%	9,9026%

Fonte: DIEESE