

São Paulo, 9 de maio de 2016.

NOTA À IMPRENSA

Medicamentos e alimentação pressionam o Custo de Vida em São Paulo

O Índice do Custo de Vida no município de São Paulo variou 0,57% entre março e abril, segundo cálculo do DIEESE – Departamento Intersindical de Estatística e Estudos Socioeconômicos. Os grupos que registraram as maiores taxas, em abril, foram **Saúde (2,50%)** e **Alimentação (0,71%)**, que juntos contribuíram com 0,57 ponto percentual (p.p.) no índice final. Já a redução de **-0,06%** no grupo **Habitação** resultou em impacto de -0,01 p.p. na taxa de abril (Tabela 1 e Gráfico 1).

O grupo **Saúde** teve alta de **2,50%**, principalmente devido ao reajuste de 10,94% nos medicamentos, o que elevou a taxa do subgrupo medicamentos e produtos farmacêuticos para 10,84%. Já o subgrupo assistência médica teve alta de 0,78%.

A redução ocorrida no grupo **Habitação (-0,06%)** se deveu à retração no subgrupo operação do domicílio (-0,44%), uma vez que a queda na tarifa de energia elétrica ainda teve impactos em abril (-3,33%). No subgrupo locação, impostos e condomínio, a taxa foi de 0,64%. O subgrupo conservação do domicílio variou 0,17%.

As taxas dos subgrupos da **Alimentação (0,71%)** foram as seguintes: alimentação fora do domicílio (1,17%), indústria alimentícia (1,14%) e produtos *in natura* e semielaborados (0,19%).

A desagregação dos itens que compõem o subgrupo produtos *in natura* e semielaborados (0,19%), incluídos nos gastos com **Alimentação (0,71%)**, revelou o seguinte comportamento:

- Raízes e tubérculos (5,14%) – batata (10,23%), beterraba (10,21%), cebola (1,89%) e alho (0,78%) mostraram aumento no valor e, mandioquinha (-6,30%), mandioca (-4,20%) e cenoura (-1,02%) registraram queda;
- Frutas (3,61%) – as frutas com maiores altas foram: limão (27,90%), manga (18,91%), mamão (16,32%); já o maracujá (-7,58%), kiwi (-7,24%) e melão (-4,40%) foram as que registraram as quedas mais expressivas;

TABELA 1
Taxas, contribuições e porcentagens por grupos e subgrupos
Município de São Paulo – abril de 2016

Grupos e subgrupos	Variação (%)	Contribuição (p.p.)	Ponderação (%)
Total Geral	0,57	0,57	100,00
. Alimentação	0,71	0,22	31,74
.. <i>In natura</i> e semielaborados	0,19	0,03	14,70
.. Indústria da alimentação	1,14	0,12	10,29
.. Fora do domicílio	1,17	0,08	6,75
. Habitação	-0,06	-0,01	22,09
.. Locação, impostos e condomínio	0,64	0,04	5,92
.. Operação do domicílio	-0,44	-0,06	12,73
.. Conservação do domicílio	0,17	0,01	3,43
. Equipamento Doméstico	-0,15	0,00	2,01
.. Eletrodomésticos	-0,12	0,00	0,88
.. Utensílios	0,45	0,00	0,39
.. Móveis	-0,62	0,00	0,63
.. Rouparia	0,12	0,00	0,12
. Transporte	-0,07	-0,01	14,29
.. Individual	-0,11	-0,01	9,76
.. Coletivo	0,00	0,00	4,52
. Vestuário	0,12	0,00	1,83
.. Roupas	0,58	0,01	0,94
.. Calçados	-0,31	0,00	0,78
. Educação e Leitura	0,03	0,00	8,31
.. Educação	0,03	0,00	7,88
.. Leitura	0,00	0,00	0,43
. Saúde	2,50	0,35	14,04
.. Assistência médica	0,78	0,09	11,59
.. Medicamentos e produtos farmacêuticos	10,84	0,26	2,40
. Recreação	0,66	0,01	0,95
.. Produtos	0,54	0,00	0,43
.. Serviços	0,75	0,00	0,52
. Despesas Pessoais	0,24	0,01	4,36
.. Higiene e beleza	0,46	0,01	2,10
.. Fumo e acessórios	0,02	0,00	2,26
. Despesas Diversas	0,18	0,00	0,39

Fonte: DIEESE

- Grãos (0,98%) – os preços dos outros grãos (-2,96%) e do arroz (-0,40%) diminuíram e o do feijão (3,96%) aumentou;
- Leite *in natura* – o preço do leite variou, em média, 0,57%;
- Carnes (-0,95%) – tanto a carne bovina (-0,97%) quanto a suína (-0,53%) tiveram redução nos preços;
- Aves e ovos (-1,04%) – o valor das aves (-1,30%) e dos ovos (-0,04%) recuou;
- Hortaliças (-1,47%) – repolho (3,86%) e cheiro verde e temperos (3,43%) apresentaram alta. As demais hortaliças tiveram diminuição, com destaque para a couve flor (-10,95%), brócolis (-3,82%) e agrião (-2,46%); e,
- Legumes (-8,34%) – todos os legumes tiveram redução no preço, exceto a berinjela (0,43%). As maiores quedas foram verificadas na vagem (-16,69%), pepino (-10,17%) e tomate (-9,24%).

GRÁFICO 1
Índice do Custo de Vida (ICV-DIEESE)
Taxas dos grupos
Município de São Paulo – abril de 2016

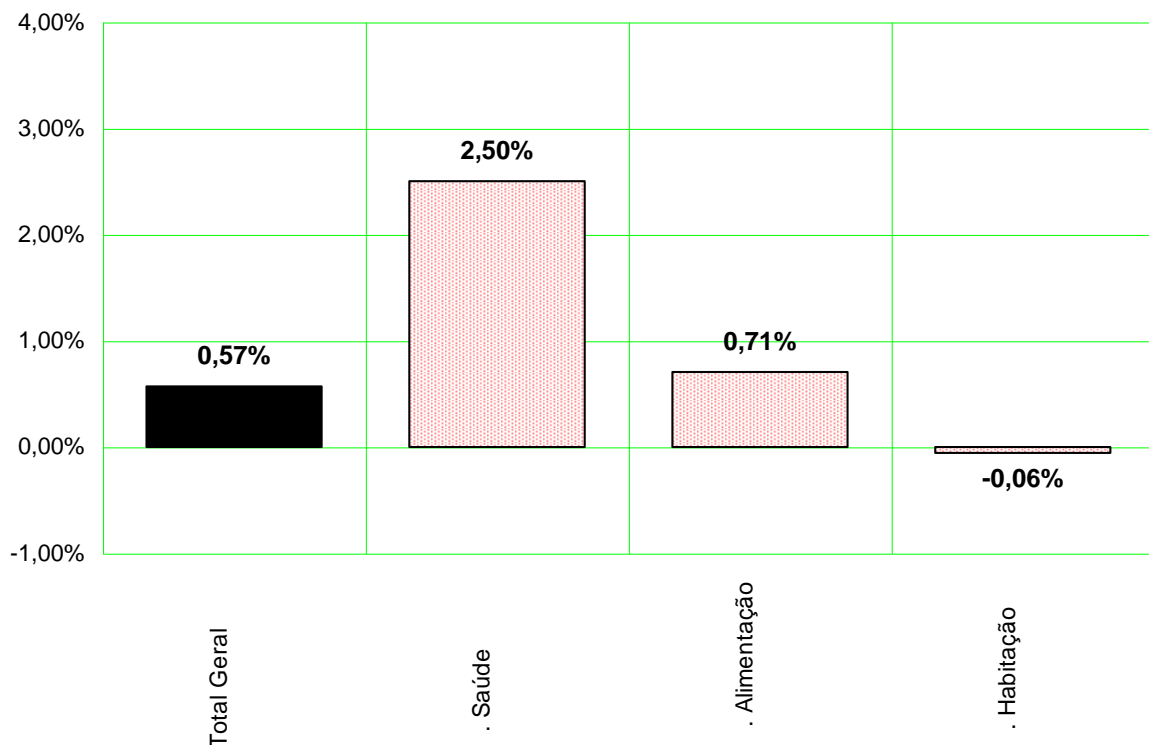

Fonte: DIEESE

Em abril, os produtos que registraram aumentos mais expressivos no subgrupo indústria da alimentação (1,14%) foram: sorvetes (11,69%), leite longa vida (5,88%), chocolate (3,89%), iogurtes (3,73%), frios (1,77%), queijos (1,55%), óleo de soja (1,57%), cerveja (1,52%), condimentos (0,99%), refrigerantes (0,65%), pão francês (0,54%). A queda mais expressiva foi anotada na salsicha (-2,34%). As altas no subgrupo alimentação fora do domicílio (1,17%) ocorreram da seguinte forma: refeições principais (1,12%) e lanches matinais e vespertinos (1,22%).

Índices por estrato de renda¹

Além do índice geral, o DIEESE calcula mais três indicadores de inflação, segundo tercís da renda das famílias paulistanas. Em abril, para as famílias com rendimentos mais baixos, incluídas no estrato 1, a taxa foi de 0,57%; para as famílias que possuem rendimento intermediário ficou em 0,55%; e para aquelas de maior poder aquisitivo, a variação foi de 0,58%.

As taxas de todos os estratos mostraram alta em relação ao mês anterior: para o primeiro estrato o aumento foi de 0,16 p.p., para o segundo, 0,10 p.p. e para o terceiro, 0,14 p.p..

TABELA 2
Índice do Custo de Vida (ICV-DIEESE)
Taxa geral e por estrato de renda

Índices	Março/2016 (%)	Abril/2016 (%)	Diferença (p.p.)
Geral	0,44	0,57	0,13
Estrato 1	0,41	0,57	0,16
Estrato 2	0,45	0,55	0,10
Estrato 3	0,44	0,58	0,14

Fonte: DIEESE

¹ O estrato 1 corresponde à estrutura de gastos de 1/3 das famílias mais pobres (renda média = R\$ 377,49); o estrato 2 contempla os gastos das famílias com nível intermediário de rendimento (renda média = R\$ 934,17) e o 3º estrato reúne aquelas de maior poder aquisitivo (renda média = R\$ 2.792,90). Todas as rendas médias são referentes a valores de 1996.

Resultados da inflação nas taxas por estrato

As taxas de inflação por estrato de renda resultam da forma como as famílias distribuem seus gastos, que varia segundo o poder aquisitivo e o comportamento dos preços de bens e serviços (Tabela 3 e Gráfico 2).

TABELA 3
Índice do Custo de Vida (ICV-DIEESE)
Taxas e contribuições: geral e por estrato de renda
Município de São Paulo – abril de 2016

Grupos	Geral		Estrato 1		Estrato 2		Estrato 3	
	Taxa (%)	Contribuição (p.p.)	Taxa (%)	Contribuição (p.p.)	Taxa (%)	Contribuição (p.p.)	Taxa (%)	Contribuição (p.p.)
Total Geral	0,57	0,57	0,57	0,57	0,55	0,55	0,58	0,58
. Saúde	2,50	0,35	4,00	0,42	3,09	0,37	2,02	0,32
. Alimentação	0,71	0,22	0,62	0,25	0,61	0,22	0,79	0,21
. D. Pessoais	0,24	0,01	0,37	0,02	0,30	0,02	0,14	0,01
. Recreação	0,66	0,01	0,29	0,00	0,70	0,01	0,68	0,01
. Vestuário	0,12	0,00	0,10	0,00	0,01	0,00	0,29	0,00
. Educação	0,03	0,00	-0,27	-0,01	0,05	0,00	0,04	0,00
. D. Diversas	0,18	0,00	0,19	0,00	0,19	0,00	0,17	0,00
. Equipamentos	-0,15	0,00	0,07	0,00	-0,25	-0,01	-0,17	0,00
. Transporte	-0,07	-0,01	-0,19	-0,02	-0,04	-0,01	-0,07	-0,01
. Habitação	-0,06	-0,01	-0,42	-0,10	-0,27	-0,06	0,13	0,03

Fonte: DIEESE

Como o peso dos medicamentos é maior para as famílias de baixa renda, o aumento no grupo **Saúde** teve mais impacto no estrato 1, uma vez que a taxa foi de 4,00% e a contribuição de 0,42 p.p.. Para o estrato 2, a variação foi 3,09% e a contribuição 0,37 p.p. e para o 3, de 2,02% e 0,32 p.p., respectivamente.

Em abril, a alta da **Alimentação** teve maior impacto no custo de vida das famílias de mais baixa renda: no estrato 1, a taxa foi de 0,62% e a contribuição de 0,25 p.p.. Para o estrato 2, a variação foi de 0,61% e a contribuição, de 0,22 p.p. e para o estrato 3, 0,79% e 0,21 p.p., respectivamente. Isso se explica pelo maior peso dos itens da indústria de alimentação para as famílias de menor renda.

A diminuição na **Habitação**, ainda devido à queda na tarifa da energia elétrica, teve mais impacto para as famílias do estrato 1, com taxa de -0,42% e contribuição de -0,10 p.p.; no estrato 2,

a redução foi de -0,27% e o impacto de -0,06 p.p. e no estrato 3, de 0,13% e 0,03 p.p., respectivamente.

GRÁFICO 2
Índice do Custo de Vida (ICV-DIEESE)
Contribuições para o índice geral e por estrato de renda
Município de São Paulo – abril de 2016

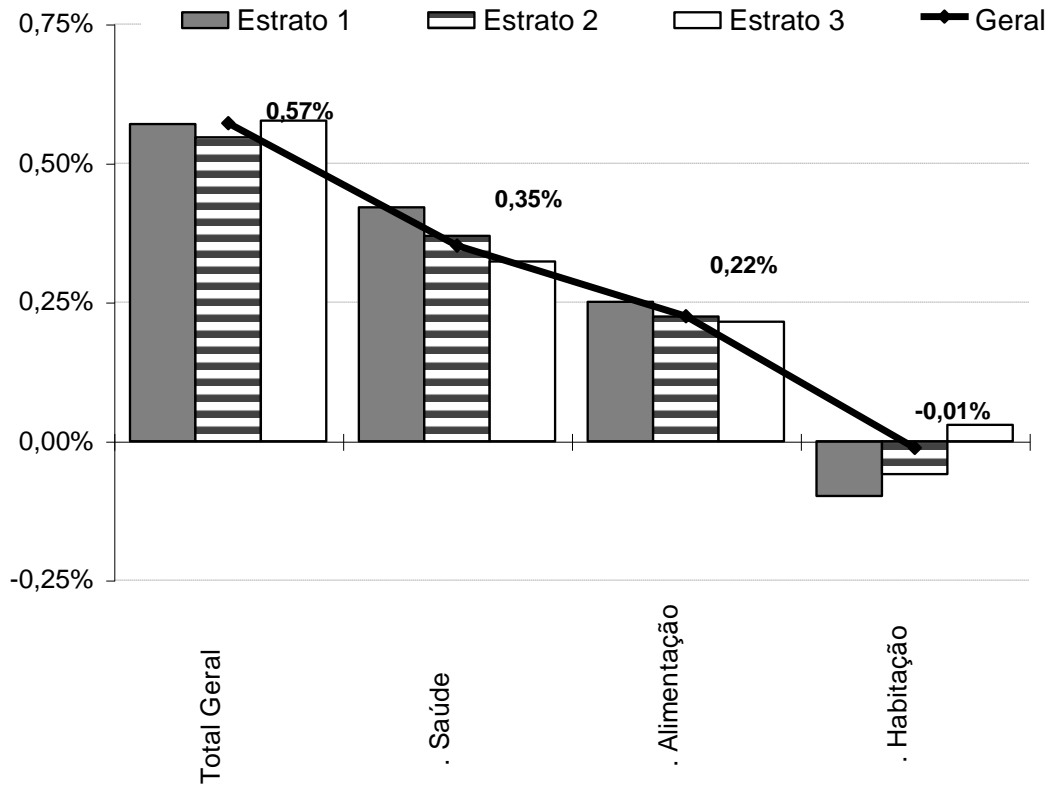

Fonte: DIEESE

Inflação acumulada

De maio de 2015 a abril de 2016, o ICV-DIEESE acumulou variação de 9,34%. Nas famílias pertencentes aos estratos de renda mais baixos foram observadas as maiores taxas: 9,86% para o estrato 1, 9,60% para o estrato 2 e 9,11% para o estrato 3.

No primeiro quadrimestre, o índice geral foi de 3,56%. As taxas por estrato de renda apresentaram comportamento semelhante: 1º estrato, 3,56%; 2º estrato, 3,55% e 3º estrato, 3,53% (Tabela 4).

Comportamento dos preços em 2016

Cinco dos dez grupos do ICV apresentaram taxas superiores ao índice geral, 3,56%: **Educação e Leitura (7,68%)**, **Despesas Pessoais (6,92%)**, **Alimentação (4,98%)**, **Transporte (4,47%)** e **Saúde (3,71%)**. Nos outros cinco, foram verificadas variações menores: **Recreação (2,07%)**, **Equipamento Doméstico (1,72%)**, **Despesas Diversas (1,43%)**, **Vestuário (0,27%)**, e, apenas o grupo **Habitação** teve decréscimo de **-0,57%**.

Com a maioria dos itens reajustados no início do ano, o grupo **Educação e Leitura** registrou taxa acumulada de **7,68%**. Nos itens do subgrupo educação (7,71%) foram observadas as seguintes taxas: 8,35% para os cursos formais, 7,67% para os livros didáticos, 5,35% para os artigos de papelaria e 4,71% para os cursos diversos. No subgrupo leitura (7,12%), os jornais não variaram e as revistas apresentaram taxa de 12,25%.

A taxa acumulada do grupo **Despesas Pessoais** foi de **6,92%**. O aumento de 10,71% nos cigarros foi determinante para a taxa de 10,64% no subgrupo fumo e acessórios. No subgrupo higiene e beleza (3,20%), as taxas dos produtos e dos serviços foram respectivamente, 4,46% e -0,12%.

Os subgrupos da **Alimentação (4,98%)** apresentaram as seguintes variações acumuladas no primeiro quadrimestre de 2016:

- produtos *in natura* e semielaborados (5,14%): 25,30% para raízes e tubérculos; 12,77% para frutas; 9,92% para hortaliças; 8,96% para grãos; 7,27% para legumes; 1,19% para o leite; 0,17% para carne; e -0,94% para aves e ovos;
- indústria da alimentação (5,38%): 16,13% para açúcar; 10,56% para óleos e gorduras; 8,47% para os frios; 6,08% para bebidas alcoólicas; 5,70% para os derivados do leite; 5,61% para as farinhas; 4,73% para os peixes enlatados; 4,59% para condimentos e enlatados; 4,29% para o café e chá; 4,21% para os panificados; 3,51% para as bolachas e biscoitos; 3,39% para bebidas não alcoólicas; 3,18% para as massas; e, 2,65% para as carnes industrializadas; e
- alimentação fora do domicílio (4,04%): os lanches tiveram reajuste de 4,26% e as refeições principais, de 3,87%.

No grupo **Transporte** foi verificado aumento de **4,47%**. O subgrupo transporte coletivo subiu 7,50%, devido aos reajustes das tarifas ocorridos no início do ano. A taxa acumulada do subgrupo transporte individual foi 3,12%, consequência das altas nas despesas operacionais, tais como estacionamento (10,16%), despachante (8,48%) e combustível (3,37%).

O grupo **Saúde** apresentou variação acumulada de **3,71%**. Os medicamentos e produtos farmacêuticos registraram taxa de 11,27%, em razão do reajuste dos remédios que acontece nos meses de abril de cada ano. A taxa do subgrupo assistência médica foi menor, 2,13%.

Comportamento dos preços nos últimos 12 meses

Entre maio de 2015 e abril de 2016, a taxa acumulada foi de 9,34%. Foram observadas variações superiores ao índice geral para os grupos **Alimentação (11,78%)**, **Despesas Pessoais (11,24%)**, **Transporte (10,68%)** e **Saúde (9,35%)**.

- **Alimentação (11,78%)** – os produtos *in natura* e semielaborados subiram 12,23%, com destaque para: mamão (73,84%), limão (53,58%), maçã (50,60%), melão (50,09%), manga (49,66%), batata (45,69%), alho (44,02%), chuchu (41,48%), uva (36,79%), cenoura (35,05%), e feijão (26,97%). Os itens da indústria alimentícia acumularam alta de 12,08% e ressaltam-se as elevações do açúcar (50,34%), pêssego em calda (48,97%), pimenta do reino (34,74%), goiaba em calda (34,16%) e azeite (31,38%). A alimentação fora do domicílio acumulou taxa de 10,41%, sendo 9,82% para os lanches matinais e vespertinos e 10,88% para as refeições principais.
- **Despesas Pessoais (11,24%)** – no subgrupo higiene e beleza (11,81%), enquanto os produtos aumentaram 13,98%, os serviços variaram 5,74%. Já para o subgrupo fumo e acessórios (10,72%), a alta foi determinada pelo reajuste de 10,71% dos cigarros.
- **Transporte (10,68%)** – no subgrupo transporte individual (11,90%) destacaram-se os aumentos dos combustíveis (16,74%) – álcool (27,57%) e gasolina (12,96%). A taxa acumulada do subgrupo transporte coletivo foi 8,14%.
- **Saúde (9,35%)** – enquanto a assistência médica aumentou 8,63%, os medicamentos e produtos farmacêuticos subiram 12,63%.

TABELA 4
Índice do Custo de Vida (ICV-DIEESE)
Taxas acumuladas por grupo e subgrupo
Geral e por estrato de renda - Município de São Paulo

Grupos e subgrupos	Variação no Ano (jan/2016 a abr/2016) (%)				Variação Anual (mai/2015 a abr/2016) (%)			
	Geral	Estrato 1	Estrato 2	Estrato 3	Geral	Estrato 1	Estrato 2	Estrato 3
Total Geral	3,56	3,56	3,55	3,53	9,34	9,86	9,60	9,11
.Alimentação	4,98	5,03	4,84	5,01	11,78	11,89	11,74	11,77
.In natura e semielaborados.	5,14	5,01	4,79	5,42	12,23	11,92	11,94	12,63
.Indústria da alimentação	5,38	5,32	5,32	5,44	12,08	12,41	12,13	11,86
.Fora do domicílio	4,04	4,29	3,94	4,00	10,41	10,33	10,19	10,47
.Habitação	-0,57	-1,37	-0,95	-0,19	6,28	7,57	6,78	5,87
.Locação, impostos e condomínio	0,79	0,66	0,78	0,83	4,58	4,30	4,20	4,78
.Operação do domicílio	-1,51	-2,44	-1,96	-0,94	7,32	9,31	8,27	6,47
.Conservação	0,57	0,59	0,57	0,55	5,52	5,02	5,01	5,84
.Equipamento Doméstico	1,72	1,64	1,76	1,64	3,84	4,60	3,34	3,90
.Eletrodomésticos	3,59	2,91	3,47	3,72	6,76	6,67	5,47	7,45
.Utensílios	0,90	1,25	0,91	0,69	3,83	4,62	4,62	3,30
.Móveis	-0,31	-0,21	-0,24	-0,38	0,07	1,60	-0,37	-0,01
.Rouparia	1,73	1,54	2,00	1,78	3,50	2,04	4,04	3,55
.Transporte	4,47	5,72	5,34	3,95	10,68	9,64	10,85	10,80
.Individual	3,12	3,40	3,29	3,06	11,90	13,45	12,87	11,56
.Coletivo	7,50	6,70	8,01	7,63	8,14	8,15	8,44	7,90
.Vestuário	0,27	0,13	0,36	0,33	1,01	1,04	1,36	0,90
.Roupas	0,49	0,33	0,78	0,53	0,41	0,37	1,04	0,26
.Calçados	-0,02	-0,10	-0,05	0,04	1,69	1,57	1,77	1,74
.Educação e Leitura	7,68	6,83	7,58	7,75	8,85	7,90	8,53	8,99
.Educação	7,71	7,00	7,67	7,77	8,78	7,98	8,50	8,91
.Leitura	7,12	2,48	6,17	7,44	10,16	5,68	9,06	10,56
.Saúde	3,71	5,16	4,27	3,25	9,35	10,24	9,68	9,07
.Assistência médica	2,13	2,22	2,13	2,12	8,63	8,95	8,69	8,57
.Medicamentos e produtos farmacêuticos	11,27	11,33	11,26	11,21	12,63	12,82	12,73	12,43
.Recreação	2,07	1,92	2,13	1,98	8,07	8,87	8,46	7,94
.Produtos	1,23	-0,01	1,20	1,34	1,61	3,47	2,37	1,32
.Serviços	2,79	4,30	2,88	2,51	14,16	16,01	13,84	14,06
.Despesas Pessoais	6,92	7,77	7,30	6,41	11,24	11,70	11,59	10,86
.Higiene e beleza	3,20	3,85	3,49	2,87	11,81	13,17	12,67	11,00
.Fumo e acessórios	10,64	10,61	10,64	10,65	10,72	10,72	10,72	10,71
.Despesas diversas	1,43	1,11	1,13	1,64	6,43	5,83	5,87	6,85

Fonte: DIEESE

Índice do Custo de Vida no Município de São Paulo - ICV-DIEESE
Abril de 2016
Índice Geral

GRUPOS E SUBGRUPOS	VARIAÇÃO	CONTRIBUIÇÃO	PONDERAÇÃO
TOTAL GERAL	0,5719%	0,5719%	100,0000%
. Alimentação	0,7076%	0,2246%	31,7386%
. . Produtos <i>in natura</i> e semielaborados	0,1947%	0,0286%	14,7023%
. . Indústria da alimentação	1,1401%	0,1173%	10,2876%
. . Alimentação fora do domicílio	1,1655%	0,0787%	6,7487%
. Habitação	-0,0554%	-0,0122%	22,0894%
. . Locação, impostos e condomínio	0,6420%	0,0380%	5,9246%
. . Operação do domicílio	-0,4406%	-0,0561%	12,7303%
. . Conservação do domicílio	0,1697%	0,0058%	3,4346%
. Equipamentos Domésticos	-0,1483%	-0,0030%	2,0136%
. . Eletrodomésticos e equipamentos	-0,1188%	-0,0010%	0,8750%
. . Utensílios domésticos	0,4526%	0,0018%	0,3934%
. . Móveis	-0,6186%	-0,0039%	0,6250%
. . Rouparia	0,1157%	0,0001%	0,1201%
. Transporte	-0,0738%	-0,0105%	14,2854%
. . Individual	-0,1076%	-0,0105%	9,7649%
. . Coletivo	-0,0008%	0,0000%	4,5205%
. Vestuário	0,1225%	0,0022%	1,8271%
. . Roupas	0,5785%	0,0055%	0,9421%
. . Calçados	-0,3050%	-0,0024%	0,7755%
. Educação e Leitura	0,0261%	0,0022%	8,3109%
. . Educação	0,0275%	0,0022%	7,8846%
. . Leitura	0,0000%	0,0000%	0,4263%
. Saúde	2,5040%	0,3514%	14,0353%
. . Assistência médica	0,7814%	0,0906%	11,5948%
. . Medicamentos e produtos farmacêuticos	10,8383%	0,2601%	2,4001%
. Recreação	0,6551%	0,0062%	0,9504%
. . Produtos	0,5381%	0,0023%	0,4339%
. . Serviços	0,7534%	0,0039%	0,5165%
. Despesas Pessoais	0,2358%	0,0103%	4,3576%
. . Higiene e beleza	0,4644%	0,0097%	2,0991%
. . Fumo e acessórios	0,0234%	0,0005%	2,2585%
. Despesas diversas	0,1774%	0,0007%	0,3917%
. . Animais	0,2106%	0,0007%	0,3299%
. . Comunicação	0,0000%	0,0000%	0,0618%

Fonte: DIEESE

* Valores de junho de 1996, quando foi introduzida a ponderação atual do ICV.

**Índice do Custo de Vida no Município de São Paulo – ICV-DIEESE
Abril de 2016**

Estrato 1 - Famílias com renda inferior (renda média = R\$ 377,49*) (em%)

GRUPOS E SUBGRUPOS	VARIAÇÃO	CONTRIBUIÇÃO	PONDERAÇÃO
Total Geral	0,5701%	0,5701%	100,0000%
. Alimentação	0,6152%	0,2505%	40,7143%
. . Produtos <i>in natura</i> e semielaborados	0,2156%	0,0459%	21,3124%
. . Indústria da alimentação	0,9769%	0,1395%	14,2816%
. . Alimentação fora do domicílio	1,2696%	0,0650%	5,1203%
. Habitação	-0,4153%	-0,0989%	23,8135%
. . Locação, impostos e condomínio	0,5307%	0,0293%	5,5221%
. . Operação do domicílio	-0,8706%	-0,1342%	15,4154%
. . Conservação do domicílio	0,2084%	0,0060%	2,8760%
. Equipamento Doméstico	0,0701%	0,0013%	1,8845%
. . Eletrodomésticos e equipamentos	0,0604%	0,0005%	0,8791%
. . Utensílios domésticos	0,9658%	0,0039%	0,4019%
. . Móveis	-0,5796%	-0,0029%	0,4974%
. . Rouparia	-0,1956%	-0,0002%	0,1062%
. Transporte	-0,1886%	-0,0196%	10,3938%
. . Individual	-0,6430%	-0,0195%	3,0296%
. . Coletivo	-0,0017%	-0,0001%	7,3642%
. Vestuário	0,0977%	0,0019%	1,9450%
. . Roupas	0,4236%	0,0040%	0,9411%
. . Calçados	-0,2409%	-0,0022%	0,9298%
. Educação e leitura	-0,2707%	-0,0101%	3,7348%
. . Educação	-0,2808%	-0,0101%	3,5997%
. . Leitura	0,0000%	0,0000%	0,1351%
. Saúde	4,0021%	0,4202%	10,4998%
. . Assistência médica	0,7433%	0,0531%	7,1409%
. . Medicamentos e produtos farmacêuticos	10,9302%	0,3671%	3,3589%
. Recreação	0,2906%	0,0016%	0,5594%
. . Produtos	0,1998%	0,0006%	0,3032%
. . Serviços	0,3981%	0,0010%	0,2562%
. Despesas Pessoais	0,3688%	0,0224%	6,0810%
. . Higiene e beleza	0,8645%	0,0212%	2,4485%
. . Fumo e acessórios	0,0347%	0,0013%	3,6325%
. Despesas Diversas	0,1904%	0,0007%	0,3739%
. . Animais	0,2106%	0,0007%	0,3380%
. . Comunicação	0,0000%	0,0000%	0,0359%

Fonte: DIEESE

* Valores de junho de 1996, quando foi introduzida a ponderação atual do ICV.

**Índice do Custo de Vida no Município de São Paulo – ICV-DIEESE
Abril de 2016**

Estrato 2 - Famílias com renda intermediária (renda média = R\$ 934,17*) (em%)

GRUPOS E SUBGRUPOS	VARIAÇÃO	CONTRIBUIÇÃO	PONDERAÇÃO
TOTAL GERAL	0,5462%	0,5462%	100,0000%
. Alimentação	0,6133%	0,2243%	36,5776%
. . Produtos <i>in natura</i> e semielaborados	0,1795%	0,0331%	18,4235%
. . Indústria da alimentação	1,0715%	0,1353%	12,6255%
. . Alimentação fora do domicílio	1,0122%	0,0560%	5,5286%
. Habitação	-0,2667%	-0,0595%	22,2939%
. . Locação, impostos e condomínio	0,5456%	0,0283%	5,1855%
. . Operação do domicílio	-0,6747%	-0,0925%	13,7064%
. . Conservação do domicílio	0,1388%	0,0047%	3,4020%
. Equipamentos Domésticos	-0,2547%	-0,0057%	2,2352%
. . Eletrodomésticos e equipamentos	-0,2458%	-0,0025%	1,0221%
. . Utensílios domésticos	0,2666%	0,0010%	0,3724%
. . Móveis	-0,6078%	-0,0043%	0,7056%
. . Rouparia	0,0859%	0,0001%	0,1351%
. Transporte	-0,0444%	-0,0061%	13,8327%
. . Individual	-0,0797%	-0,0061%	7,6638%
. . Coletivo	-0,0005%	0,0000%	6,1689%
. Vestuário	0,0143%	0,0003%	2,1281%
. . Roupas	0,5988%	0,0060%	1,0007%
. . Calçados	-0,4021%	-0,0040%	0,9898%
. Educação e Leitura	0,0460%	0,0022%	4,8134%
. . Educação	0,0488%	0,0022%	4,5360%
. . Leitura	0,0000%	0,0000%	0,2774%
. Saúde	3,0859%	0,3692%	11,9627%
. . Assistência médica	0,7628%	0,0697%	9,1318%
. . Medicamentos e produtos farmacêuticos	10,7463%	0,2986%	2,7784%
. Recreação	0,6954%	0,0055%	0,7971%
. . Produtos	0,5515%	0,0019%	0,3531%
. . Serviços	0,8098%	0,0036%	0,4440%
. Despesas Pessoais	0,3037%	0,0154%	5,0557%
. . Higiene e beleza	0,6461%	0,0147%	2,2732%
. . Fumo e acessórios	0,0240%	0,0007%	2,7824%
. Despesas diversas	0,1890%	0,0006%	0,3037%
. . Animais	0,2106%	0,0006%	0,2725%
. . Comunicação	0,0000%	0,0000%	0,0312%

Fonte: DIEESE

* Valores de junho de 1996, quando foi introduzida a ponderação atual do ICV.

**Índice do Custo de Vida no Município de São Paulo - ICV-DIEESE
Abril de 2016**

Estrato 3 - Famílias com renda superior (renda média = R\$ 2.792,90*) (em%)

GRUPOS E SUBGRUPOS	VARIAÇÃO	CONTRIBUIÇÃO	PONDERAÇÃO
Total Geral	0,5762%	0,5762%	100,0000%
. Alimentação	0,7943%	0,2145%	27,0068%
. . Produtos <i>in natura</i> e semielaborados	0,1648%	0,0181%	10,9944%
. . Indústria da alimentação	1,2581%	0,1041%	8,2753%
. . Alimentação fora do domicílio	1,1927%	0,0923%	7,7371%
. Habitação	0,1332%	0,0291%	21,8817%
. . Locação, impostos e condomínio	0,7001%	0,0445%	6,3588%
. . Operação do domicílio	-0,1792%	-0,0214%	11,9404%
. . Conservação do domicílio	0,1679%	0,0060%	3,5825%
. Equipamentos Domésticos	-0,1728%	-0,0034%	1,9749%
. . Eletrodomésticos e equipamentos	-0,1240%	-0,0010%	0,8192%
. . Utensílios domésticos	0,2911%	0,0012%	0,4137%
. . Móveis	-0,6361%	-0,0040%	0,6240%
. . Rouparia	0,3108%	0,0004%	0,1180%
. Transporte	-0,0670%	-0,0103%	15,3923%
. . Individual	-0,0838%	-0,0103%	12,2825%
. . Coletivo	-0,0003%	0,0000%	3,1097%
. Vestuário	0,2851%	0,0046%	1,6235%
. . Roupas	0,7462%	0,0067%	0,9007%
. . Calçados	-0,2122%	-0,0013%	0,6201%
. Educação e Leitura	0,0444%	0,0048%	10,9044%
. . Educação	0,0468%	0,0048%	10,3403%
. . Leitura	0,0000%	0,0000%	0,5641%
. Saúde	2,0194%	0,3233%	16,0081%
. . Assistência médica	0,7908%	0,1107%	14,0038%
. . Medicamentos e produtos farmacêuticos	10,8058%	0,2117%	1,9595%
. Recreação	0,6809%	0,0076%	1,1213%
. . Produtos	0,5526%	0,0028%	0,5060%
. . Serviços	0,7864%	0,0048%	0,6153%
. Despesas Pessoais	0,1416%	0,0052%	3,6731%
. . Higiene e beleza	0,2539%	0,0049%	1,9313%
. . Fumo e acessórios	0,0172%	0,0003%	1,7418%
. Despesas Diversas	0,1678%	0,0007%	0,4139%
. . Animais	0,2106%	0,0007%	0,3299%
. . Comunicação	0,0000%	0,0000%	0,0840%

Fonte: DIEESE

* Valores de junho de 1996, quando foi introduzida a ponderação atual do ICV

Variações acumuladas dos itens componentes do ICV-DIEESE
Índice Geral

Grupos e subgrupos	Mensal	Trimestral	Semestral	No Ano	Anual
	abr/16	fev/2016 a abr/2016	nov/2015 a abr/2016	jan/2016 a abr/2016	mai/2015 a abr/2016
Total Geral	0,5719%	1,7275%	5,4179%	3,5566%	9,3364%
.Alimentação	0,7076%	2,4103%	7,7495%	4,9822%	11,7850%
.In natura e semielaborados	0,1947%	1,4026%	9,0348%	5,1419%	12,2265%
.Indústria da alimentação	1,1401%	3,8248%	7,6586%	5,3812%	12,0767%
.Fora do domicílio	1,1655%	2,4797%	5,2084%	4,0407%	10,4100%
.Habitação	-0,0554%	-0,6926%	-0,0629%	-0,5738%	6,2850%
.Locação, impostos e condomínio	0,6420%	0,7570%	1,1980%	0,7935%	4,5812%
.Operação do domicílio	-0,4406%	-1,6135%	-0,8790%	-1,5060%	7,3198%
.Conservação	0,1697%	0,2651%	0,8189%	0,5689%	5,5169%
.Equipamento Doméstico	-0,1483%	1,2833%	1,4209%	1,7186%	3,8440%
.Eletrodomésticos	-0,1188%	2,6568%	3,9061%	3,5936%	6,7568%
.Utensílios	0,4526%	0,9931%	1,1700%	0,8961%	3,8331%
.Móveis	-0,6186%	-0,5948%	-1,8974%	-0,3056%	0,0715%
.Rouparia	0,1157%	2,2852%	2,3440%	1,7318%	3,5049%
.Transporte	-0,0738%	1,7219%	7,8932%	4,4688%	10,6806%
.Individual	-0,1076%	1,6894%	8,0764%	3,1213%	11,8975%
.Coletivo	-0,0008%	1,7922%	7,5001%	7,5001%	8,1427%
.Vestuário	0,1225%	0,6353%	0,7821%	0,2677%	1,0137%
.Roupas	0,5785%	0,8985%	0,6293%	0,4936%	0,4095%
.Calçados	-0,3050%	0,2882%	0,8602%	-0,0161%	1,6891%
.Educação e Leitura	0,0261%	0,8535%	7,8911%	7,6772%	8,8501%
.Educação	0,0275%	0,8091%	7,8950%	7,7077%	8,7801%
.Leitura	0,0000%	1,6803%	7,8164%	7,1157%	10,1616%
.Saúde	2,5040%	3,4621%	6,1688%	3,7118%	9,3490%
.Assistência médica	0,7814%	1,8799%	5,0506%	2,1345%	8,6261%
.Medicamentos e produtos farmacêuticos	10,8383%	11,0472%	11,3906%	11,2709%	12,6320%
.Recreação	0,6551%	0,9747%	2,4358%	2,0740%	8,0714%
.Produtos	0,5381%	0,8425%	1,2032%	1,2323%	1,6121%
.Serviços	0,7534%	1,0858%	3,4925%	2,7906%	14,1554%
.Despesas Pessoais	0,2358%	6,5722%	7,9520%	6,9155%	11,2396%
.Higiene e beleza	0,4644%	2,5372%	5,2000%	3,1953%	11,8058%
.Fumo e acessórios	0,0234%	10,6367%	10,6545%	10,6390%	10,7167%
.Despesas Diversas	0,1774%	0,1178%	2,2888%	1,4282%	6,4345%
.Animais	0,2106%	0,1396%	1,1614%	0,9258%	5,4790%
.Comunicação	0,0000%	0,0000%	8,7757%	4,2034%	11,8575%

Fonte: DIEESE

Variações acumuladas dos itens componentes do ICV-DIEESE
Estrato 1

Grupos e subgrupos	Mensal	Trimestral	Semestral	No Ano	Anual
	abr/16	fev/2016 a abr/2016	nov/2015 a abr/2016	jan/2016 a abr/2016	mai/2015 a abr/2016
Total Geral	0,5701%	1,7364%	5,4235%	3,5579%	9,8620%
.Alimentação	0,6152%	2,3115%	8,1266%	5,0270%	11,8870%
.In natura e semielaborados	0,2156%	1,4739%	8,6728%	5,0127%	11,9183%
.Indústria da alimentação	0,9769%	3,4845%	8,3318%	5,3155%	12,4093%
.Fora do domicílio	1,2696%	2,5652%	5,3891%	4,2906%	10,3342%
.Habitação	-0,4153%	-1,4912%	-0,6614%	-1,3666%	7,5681%
.Locação, impostos e condomínio	0,5307%	0,6119%	1,1205%	0,6572%	4,2991%
.Operação do domicílio	-0,8706%	-2,5667%	-1,5567%	-2,4381%	9,3123%
.Conservação	0,2084%	0,3403%	0,7769%	0,5943%	5,0210%
.Equipamento Doméstico	0,0701%	1,2417%	1,4004%	1,6381%	4,5953%
.Eletrodomésticos	0,0604%	2,2893%	3,2234%	2,9075%	6,6704%
.Utensílios	0,9658%	1,2393%	1,7630%	1,2457%	4,6202%
.Móveis	-0,5796%	-0,6501%	-2,0766%	-0,2124%	1,6044%
.Rouparia	-0,1956%	1,6431%	1,9590%	1,5374%	2,0445%
.Transporte	-0,1886%	1,5956%	7,4090%	5,7213%	9,6397%
.Individual	-0,6430%	1,5779%	9,1861%	3,4029%	13,4537%
.Coletivo	-0,0017%	1,6028%	6,6991%	6,6991%	8,1535%
.Vestuário	0,0977%	0,5879%	0,6740%	0,1283%	1,0417%
.Roupas	0,4236%	0,8898%	0,5520%	0,3262%	0,3691%
.Calçados	-0,2409%	0,2766%	0,7725%	-0,0971%	1,5677%
.Educação e Leitura	-0,2707%	0,6975%	7,0550%	6,8324%	7,8969%
.Educação	-0,2808%	0,6511%	7,1971%	7,0033%	7,9822%
.Leitura	0,0000%	1,9452%	3,4145%	2,4798%	5,6787%
.Saúde	4,0021%	4,8081%	7,2983%	5,1582%	10,2362%
.Assistência médica	0,7433%	1,8192%	5,2681%	2,2236%	8,9457%
.Medicamentos e produtos farmacêuticos	10,9302%	11,1054%	11,4484%	11,3291%	12,8165%
.Recreação	0,2906%	0,5697%	2,4367%	1,9202%	8,8681%
.Produtos	0,1998%	0,4091%	0,3891%	-0,0124%	3,4738%
.Serviços	0,3981%	0,7598%	4,9654%	4,3012%	16,0118%
.Despesas Pessoais	0,3688%	7,4289%	8,7415%	7,7736%	11,6984%
.Higiene e beleza	0,8645%	3,0621%	6,0682%	3,8511%	13,1665%
.Fumo e acessórios	0,0347%	10,6143%	10,6370%	10,6133%	10,7225%
.Despesas Diversas	0,1904%	0,1263%	1,6046%	1,1123%	5,8252%
.Animais	0,2106%	0,1396%	1,1614%	0,9258%	5,4790%
.Comunicação	0,0000%	0,0000%	5,9855%	2,9058%	9,2093%

Fonte: DIEESE

Variações acumuladas dos itens componentes do ICV-DIEESE
Estrato 2

Grupos e subgrupos	Mensal	Trimestral	Semestral	No Ano	Anual
	abr/16	fev/2016 a abr/2016	nov/2015 a abr/2016	jan/2016 a abr/2016	mai/2015 a abr/2016
Total Geral	0,5462%	1,7372%	5,4722%	3,5472%	9,5975%
.Alimentação	0,6133%	2,2287%	7,6871%	4,8437%	11,7375%
.In natura e semielaborados	0,1795%	1,1964%	8,4863%	4,7911%	11,9428%
.Indústria da alimentação	1,0715%	3,7107%	7,6849%	5,3197%	12,1321%
.Fora do domicílio	1,0122%	2,3378%	5,1330%	3,9428%	10,1852%
.Habitação	-0,2667%	-1,0705%	-0,3471%	-0,9458%	6,7835%
.Locação, impostos e condomínio	0,5456%	0,7368%	1,2251%	0,7814%	4,1972%
.Operação do domicílio	-0,6747%	-2,0847%	-1,2588%	-1,9589%	8,2713%
.Conservação	0,1388%	0,3275%	0,9785%	0,5698%	5,0063%
.Equipamento Doméstico	-0,2547%	1,3692%	1,3430%	1,7569%	3,3395%
.Eletrodomésticos	-0,2458%	2,8220%	3,6516%	3,4666%	5,4690%
.Utensílios	0,2666%	1,0151%	1,2176%	0,9092%	4,6247%
.Móveis	-0,6078%	-0,7097%	-1,9266%	-0,2399%	-0,3663%
.Rouparia	0,0859%	2,5745%	2,2010%	2,0049%	4,0420%
.Transporte	-0,0444%	1,8492%	8,4427%	5,3423%	10,8491%
.Individual	-0,0797%	1,8061%	8,7919%	3,2855%	12,8660%
.Coletivo	-0,0005%	1,9028%	8,0121%	8,0121%	8,4432%
.Vestuário	0,0143%	0,7138%	1,0243%	0,3618%	1,3612%
.Roupas	0,5988%	1,1394%	1,0240%	0,7788%	1,0383%
.Calçados	-0,4021%	0,2565%	0,9124%	-0,0481%	1,7745%
.Educação e Leitura	0,0460%	0,9020%	7,7977%	7,5800%	8,5299%
.Educação	0,0488%	0,8659%	7,8485%	7,6671%	8,4973%
.Leitura	0,0000%	1,4949%	6,9728%	6,1738%	9,0604%
.Saúde	3,0859%	4,0264%	6,7092%	4,2678%	9,6760%
.Assistência médica	0,7628%	1,8938%	5,2394%	2,1295%	8,6898%
.Medicamentos e produtos farmacêuticos	10,7463%	10,9949%	11,3861%	11,2560%	12,7284%
.Recreação	0,6954%	1,0196%	2,6068%	2,1326%	8,4622%
.Produtos	0,5515%	0,7984%	1,2848%	1,2016%	2,3706%
.Serviços	0,8098%	1,1955%	3,6801%	2,8832%	13,8355%
.Despesas Pessoais	0,3037%	6,9604%	8,3397%	7,2961%	11,5910%
.Higiene e beleza	0,6461%	2,8034%	5,6489%	3,4901%	12,6704%
.Fumo e acessórios	0,0240%	10,6384%	10,6567%	10,6411%	10,7193%
.Despesas Diversas	0,1890%	0,1254%	1,6518%	1,1333%	5,8654%
.Animais	0,2106%	0,1396%	1,1614%	0,9258%	5,4790%
.Comunicação	0,0000%	0,0000%	6,1592%	2,9876%	9,3745%

Fonte: DIEESE

Variações acumuladas dos itens componentes do ICV-DIEESE
Estrato 3

Grupos e subgrupos	Mensal	Trimestral	Semestral	No Ano	Anual
	abr/16	fev/2016 a abr/2016	nov/2015 a abr/2016	jan/2016 a abr/2016	mai/2015 a abr/2016
Total Geral	0,5762%	1,7171%	5,3507%	3,5297%	9,1090%
.Alimentação	0,7943%	2,5619%	7,5795%	5,0133%	11,7657%
.In natura e semielaborados	0,1648%	1,5071%	9,5522%	5,4184%	12,6271%
.Indústria da alimentação	1,2581%	4,0454%	7,3211%	5,4376%	11,8636%
.Fora do domicílio	1,1927%	2,4959%	5,1865%	4,0032%	10,4740%
.Habitação	0,1332%	-0,2989%	0,2323%	-0,1863%	5,8667%
.Locação, impostos e condomínio	0,7001%	0,7950%	1,2046%	0,8267%	4,7780%
.Operação do domicílio	-0,1792%	-1,0273%	-0,4372%	-0,9382%	6,4696%
.Conservação	0,1679%	0,2095%	0,7553%	0,5462%	5,8385%
.Equipamento Doméstico	-0,1728%	1,1830%	1,3788%	1,6437%	3,8992%
.Eletrodomésticos	-0,1240%	2,5186%	4,0674%	3,7206%	7,4476%
.Utensílios	0,2911%	0,8603%	0,9002%	0,6936%	3,3050%
.Móveis	-0,6361%	-0,5517%	-1,9053%	-0,3848%	-0,0087%
.Rouparia	0,3108%	2,4661%	2,7551%	1,7785%	3,5459%
.Transporte	-0,0670%	1,6970%	7,7896%	3,9501%	10,8018%
.Individual	-0,0838%	1,6630%	7,8297%	3,0569%	11,5623%
.Coletivo	-0,0003%	1,8316%	7,6320%	7,6320%	7,8990%
.Vestuário	0,2851%	0,6711%	0,7732%	0,3293%	0,8975%
.Roupas	0,7462%	0,8760%	0,5879%	0,5275%	0,2588%
.Calçados	-0,2122%	0,3472%	0,9172%	0,0401%	1,7364%
.Educação e Leitura	0,0444%	0,8583%	7,9612%	7,7489%	8,9940%
.Educação	0,0468%	0,8096%	7,9536%	7,7658%	8,9100%
.Leitura	0,0000%	1,7595%	8,0992%	7,4389%	10,5561%
.Saúde	2,0194%	3,0164%	5,7794%	3,2479%	9,0722%
.Assistência médica	0,7908%	1,8889%	4,9772%	2,1241%	8,5710%
.Medicamentos e produtos farmacêuticos	10,8058%	11,0048%	11,3194%	11,2074%	12,4276%
.Recreação	0,6809%	0,9855%	2,2906%	1,9791%	7,9442%
.Produtos	0,5526%	0,8579%	1,2373%	1,3449%	1,3235%
.Serviços	0,7864%	1,0903%	3,1713%	2,5052%	14,0586%
.Despesas Pessoais	0,1416%	6,0667%	7,4634%	6,4126%	10,8644%
.Higiene e beleza	0,2539%	2,2575%	4,7392%	2,8672%	11,0018%
.Fumo e acessórios	0,0172%	10,6479%	10,6626%	10,6513%	10,7124%
.Despesas Diversas	0,1678%	0,1113%	2,7581%	1,6423%	6,8486%
.Animais	0,2106%	0,1396%	1,1614%	0,9258%	5,4790%
.Comunicação	0,0000%	0,0000%	9,5634%	4,5635%	12,6031%

Fonte: DIEESE