

## Alimentos elevam o Custo de Vida em São Paulo

O aumento no Índice do Custo de Vida no município de São Paulo foi de 0,44% em relação a fevereiro, segundo cálculo do DIEESE – Departamento Intersindical de Estatística e Estudos Socioeconômicos. Os grupos que registraram as maiores taxas, em março, foram **Despesas Pessoais (4,13%)**, **Alimentação (1,03%)** e **Transporte (0,43%)**, que juntos contribuíram com 0,55 ponto percentual (p.p.) no índice final. Já a redução de **-0,81%** no grupo **Habitação** resultou em impacto de -0,18 p.p. na taxa de março (Tabela 1 e Gráfico 1).

O grupo **Despesas Pessoais** subiu **4,13%**, com alta de 0,93% no subgrupo higiene e beleza e 7,30% no subgrupo fumo e acessórios, devido ao aumento ocorrido nos cigarros (7,36%).

Os gastos com **Transporte (0,43%)** seguiram com tendência de alta, como nos meses anteriores. No subgrupo transporte individual (0,62%), os combustíveis continuam subindo e mostraram taxa de 0,92%, devido à alta da gasolina (0,50%), álcool (1,91%) e diesel (0,43%). O transporte coletivo variou 0,02%.

A redução do grupo **Habitação (-0,81%)** se deveu à retração no subgrupo conservação do domicílio (-1,37%), uma vez que houve queda na tarifa de energia elétrica (-6,24%). No subgrupo locação, impostos e condomínio, a taxa foi de -0,06%: a diminuição do condomínio (-0,53%) foi compensada pelo aumento de 0,91% do IPTU. O subgrupo conservação do domicílio mostrou variação de 0,02%.

As taxas dos subgrupos da **Alimentação (1,03%)** foram as seguintes: alimentação fora do domicílio (0,83%), produtos *in natura* e semielaborados (0,88%) e indústria alimentícia (1,37%).

A desagregação dos itens que compõem o subgrupo produtos *in natura* e semielaborados (0,88%), incluídos nos gastos com **Alimentação (1,03%)**, revelou o seguinte comportamento:

- Raízes e tubérculos (3,43%) – cenoura (8,69%), beterraba (5,28%), batata (4,82%), alho (1,45%), mandiocinha (1,28%) e mandioca (0,34%) apresentaram aumento, enquanto foi verificada queda no preço da cebola (-0,23%);

**TABELA 1**  
**Taxas, contribuições e porcentagens por grupos e subgrupos**  
**Município de São Paulo – março de 2016**

<b>Grupos e subgrupos</b>	<b>Variação (%)</b>	<b>Contribuição (p.p.)</b>	<b>Ponderação (%)</b>
<b>Total Geral</b>	0,44	0,44	100,00
<b>. Alimentação</b>	1,03	0,32	31,55
.. <i>In natura</i> e semielaborados	0,88	0,13	14,64
.. Indústria da alimentação	1,37	0,14	10,19
.. Fora do domicílio	0,83	0,06	6,72
<b>. Habitação</b>	-0,81	-0,18	22,37
.. Locação, impostos e condomínio	-0,06	0,00	5,95
.. Operação do domicílio	-1,37	-0,18	12,96
.. Conservação do domicílio	0,02	0,00	3,45
<b>. Equipamento Doméstico</b>	0,70	0,01	2,01
.. Eletrodomésticos	1,92	0,02	0,86
.. Utensílios	0,17	0,00	0,39
.. Móveis	-0,77	0,00	0,63
.. Rouparia	1,41	0,00	0,12
<b>. Transporte</b>	0,43	0,06	14,29
.. Individual	0,62	0,06	9,75
.. Coletivo	0,02	0,00	4,54
<b>. Vestuário</b>	0,38	0,01	1,83
.. Roupas	0,06	0,00	0,95
.. Calçados	0,60	0,00	0,77
<b>. Educação e Leitura</b>	0,26	0,02	8,33
.. Educação	0,22	0,02	7,90
.. Leitura	1,06	0,00	0,42
<b>. Saúde</b>	0,09	0,01	14,08
.. Assistência médica	0,09	0,01	11,64
.. Medicamentos e produtos farmacêuticos	0,08	0,00	2,41
<b>. Recreação</b>	0,74	0,01	0,95
.. Produtos	0,72	0,00	0,43
.. Serviços	0,75	0,00	0,51
<b>. Despesas Pessoais</b>	4,13	0,17	4,20
.. Higiene e beleza	0,93	0,02	2,09
.. Fumo e acessórios	7,30	0,15	2,11
<b>. Despesas Diversas</b>	0,02	0,00	0,39

Fonte: DIEESE

- Frutas (2,83%) – as frutas com maiores variações foram: mamão (25,83%), melão (17,20%) e manga (14,91%); já o maracujá (-5,93%), melancia (-4,92%) e kiwi (-3,90%) foram as que registraram as menores taxas;

- Hortaliças (1,82%) – todas as hortaliças tiveram aumento no preço, exceto o repolho (-0,09%). As maiores altas foram apuradas no brócolis (5,87%) e na couve-flor (5,70%);
- Grãos (0,98%) – arroz (0,24%), outros grãos (1,66%) e feijão (2,36%) tiveram aumento em março;
- Aves e ovos (0,79%) – enquanto o preço dos ovos (4,72%) aumentou, o das aves (-0,17%) diminuiu;
- Leite *in natura* – o preço do leite variou, em média, 0,02%;
- Carnes (-0,21%) – tanto a carne bovina (-0,20%) quanto a suína (-0,36%) tiveram redução nos preços; e
- Legumes (-1,26%) – vagem (5,26%), pimentão (4,02%), pepino (2,92%) foram os legumes que tiveram maiores altas. Já berinjela (-9,36%), tomate (-4,27%) e chuchu (-3,02%) apresentaram redução.

**GRÁFICO 1**  
**Índice do Custo de Vida (ICV-DIEESE)**  
**Taxas dos grupos**  
**Município de São Paulo – março de 2016**

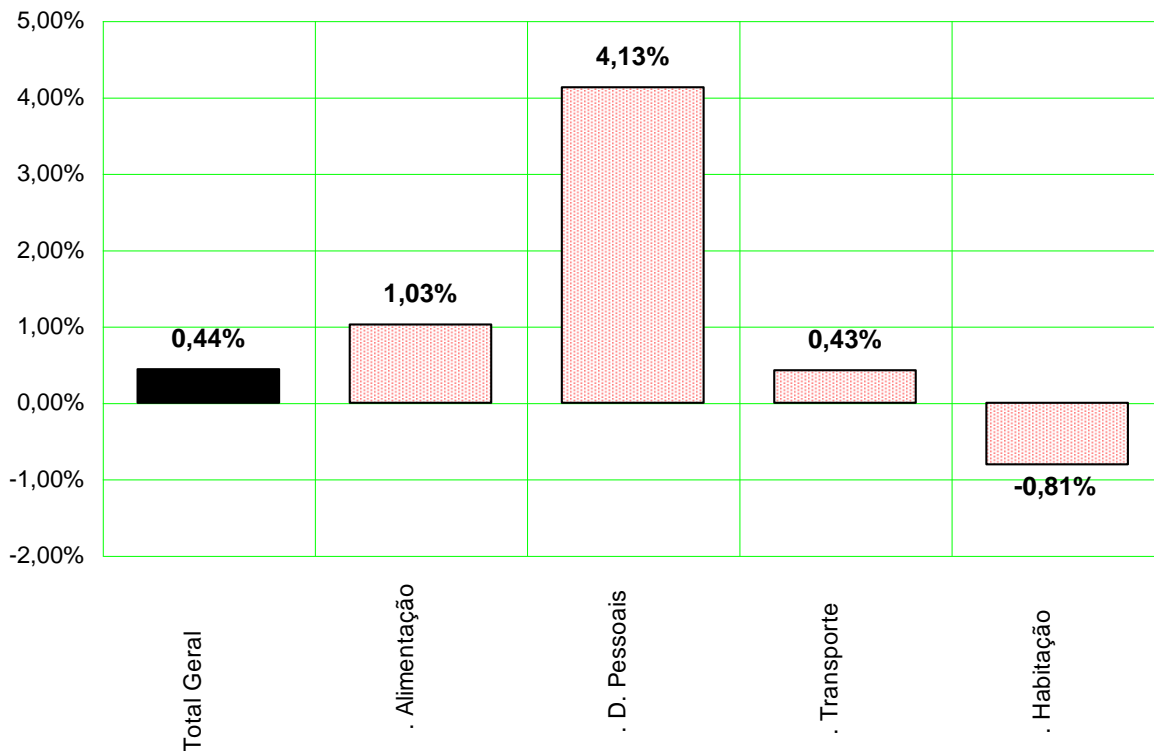

Fonte: DIEESE

As altas no subgrupo alimentação fora do domicílio (0,83%) ocorreram da seguinte forma: refeições principais (0,96%) e lanches matinais e vespertinos (0,66%). Os produtos que registraram aumentos mais expressivos no subgrupo indústria da alimentação (1,37%) foram: iogurtes (4,73%), chocolate em pó (3,61%), leite longa vida (3,37%), queijos (3,23%), cerveja (3,22%), açúcar (2,21%), óleo de soja (2,06%), refrigerantes (1,25%), café em pó (1,17%), carnes industrializadas (0,64%) e pães industrializados (0,63%) e pão francês (0,40%).

## Índices por estrato de renda<sup>1</sup>

Além do índice geral, o DIEESE calcula mais três indicadores de inflação, segundo tercis da renda das famílias paulistanas. Em março, para as famílias com rendimentos mais baixos, incluídas no estrato 1, a taxa foi de 0,41%; para as famílias que possuem rendimento intermediário ficou em 0,45%; e para aquelas de maior poder aquisitivo, a variação foi de 0,44%.

Todas as taxas apresentaram queda em relação ao mês anterior: para o primeiro estrato a queda foi de -0,34 p.p., para o segundo, -0,28 p.p. e para o terceiro, -0,26 p.p..

**TABELA 2**  
**Índice do Custo de Vida (ICV-DIEESE)**  
**Taxa geral e por estrato de renda**

Índices	Fevereiro/2016 (%)	Março/2016 (%)	Diferença (p.p.)
<b>Geral</b>	0,71	0,44	-0,27
<b>Estrato 1</b>	0,75	0,41	-0,34
<b>Estrato 2</b>	0,73	0,45	-0,28
<b>Estrato 3</b>	0,70	0,44	-0,26

Fonte: DIEESE

## Resultados da inflação nas taxas por estrato

As taxas de inflação por estrato de renda resultam da forma como as famílias distribuem seus gastos, que varia segundo o poder aquisitivo e o comportamento dos preços de bens e serviços (Tabela 3 e Gráfico 2).

<sup>1</sup> O estrato 1 corresponde à estrutura de gastos de 1/3 das famílias mais pobres (renda média = R\$ 377,49); o estrato 2 contempla os gastos das famílias com nível intermediário de rendimento (renda média = R\$ 934,17) e o 3º estrato reúne aquelas de maior poder aquisitivo (renda média = R\$ 2.792,90). Todas as rendas médias são referentes a valores de 1996.

**TABELA 3**  
**Índice do Custo de Vida (ICV-DIEESE)**  
**Taxas e contribuições: geral e por estrato de renda**  
**Município de São Paulo – março de 2016**

Grupos	Geral		Estrato 1		Estrato 2		Estrato 3	
	Taxa (%)	Contribuição (p.p.)	Taxa (%)	Contribuição (p.p.)	Taxa (%)	Contribuição (p.p.)	Taxa (%)	Contribuição (p.p.)
<b>Total Geral</b>	0,44	0,44	0,41	0,41	0,45	0,45	0,44	0,44
. Alimentação	1,03	0,32	0,93	0,38	0,97	0,35	1,07	0,29
. D. Pessoais	4,13	0,17	4,62	0,27	4,33	0,21	3,86	0,14
. Transporte	0,43	0,06	0,20	0,02	0,38	0,05	0,48	0,07
. Educação	0,26	0,02	0,38	0,01	0,32	0,02	0,24	0,03
. Equipamentos	0,70	0,01	0,65	0,01	0,77	0,02	0,64	0,01
. Saúde	0,09	0,01	0,05	0,01	0,07	0,01	0,10	0,02
. Recreação	0,74	0,01	0,39	0,00	0,92	0,01	0,70	0,01
. Vestuário	0,38	0,01	0,28	0,01	0,55	0,01	0,28	0,00
. D. Diversas	0,02	0,00	0,02	0,00	0,02	0,00	0,02	0,00
. Habitação	-0,81	-0,18	-1,25	-0,30	-0,99	-0,22	-0,59	-0,13

Fonte: DIEESE

Como ocorreu em fevereiro, foram os produtos da indústria alimentícia que, em março, apresentaram as maiores altas do grupo **Alimentação**. A variação foi de 0,93% e o impacto de 0,38 p.p. para o estrato 1. Para o estrato 2, a taxa foi de 0,97% e a contribuição, de 0,35 p.p. e para o estrato 3, 1,07% e 0,29 p.p., respectivamente.

O gasto com cigarros é maior para as famílias de baixa renda, de forma que a alta de preços teve maior impacto para as famílias do estrato 1. No grupo **Despesas Pessoais**, as taxas e contribuições por estrato foram respectivamente de 4,62% e 0,27 p.p. para o 1º estrato; 4,33% e 0,21 p.p. para o 2º estrato; e 3,86% e 0,14 p.p. para o 3º estrato.

No grupo **Transporte**, os reajustes dos combustíveis pesaram mais nos gastos das famílias de maior renda. Para o estrato 1, a taxa foi de 0,20% e a contribuição de 0,02 p.p.; para o estrato 2, de 0,38% e 0,05 p.p. e para o 3, de 0,48% e 0,07 p.p., respectivamente.

A queda na **Habitação**, devido à diminuição da tarifa de energia elétrica, teve maior impacto para as famílias do estrato 1: a taxa foi de -1,25% e a contribuição de -0,30 p.p.; no estrato 2, a redução foi de -0,99% e o impacto de -0,22 p.p. e no estrato 3, de -0,59% e -0,13 p.p., respectivamente.

**GRÁFICO 2**  
**Índice do Custo de Vida (ICV-DIEESE)**  
**Contribuições para o índice geral e por estrato de renda**  
**Município de São Paulo – março de 2016**

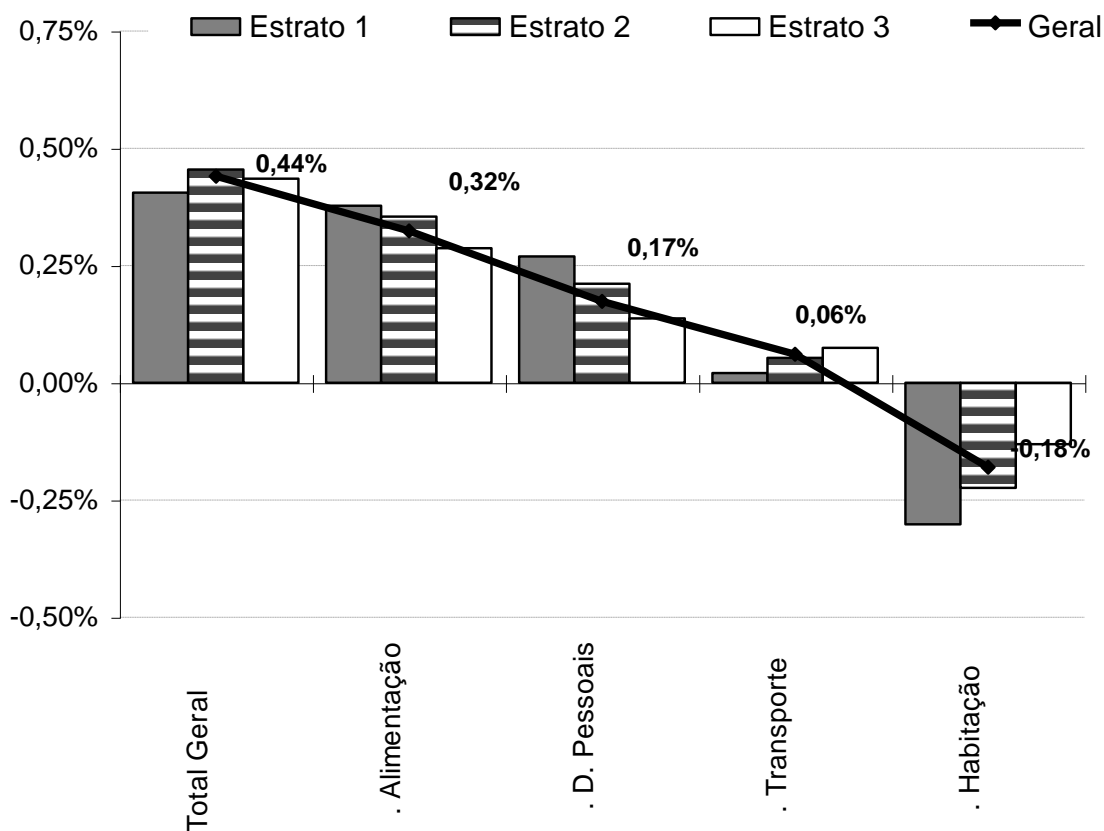

Fonte: DIEESE

## Inflação acumulada

A variação acumulada do ICV-DIEESE, entre abril de 2015 e março de 2016, foi de 9,31%. As famílias pertencentes aos estratos de renda mais baixos registraram as maiores taxas: 9,97% para o estrato 1, 9,63% para o estrato 2 e 9,04% para o estrato 3.

No ano, o índice geral foi de 2,97% e a inflação teve comportamento semelhante entre os estratos de renda: 1º estrato, 2,97%; 2º estrato, 2,98% e 3º estrato, 2,94% (Tabela 4).

## Comportamento dos preços em 2016

No primeiro trimestre do ano, foram observadas taxas superiores ao índice geral (2,97%) em quatro grupos: **Educação e Leitura (7,65%)**, **Despesas Pessoais (6,66%)**, **Transporte (4,55%)** e **Alimentação (4,24%)**. Os outros seis, registraram variações menores: **Equipamento Doméstico (1,87%)**, **Recreação (1,41%)**, **Despesas Diversas (1,25%)**, **Saúde (1,18%)**, **Vestuário (0,15%)**, e, apenas na **Habitação (-0,52%)** houve decréscimo.

A taxa acumulada do grupo **Educação e Leitura**, em 2016, foi de **7,65%**. O subgrupo educação registrou variação de 7,68%, com reajuste de 8,31% para os cursos formais, 7,67% para os livros didáticos, 4,92% para os artigos de papelaria e 4,86% para os cursos diversos. No subgrupo leitura (7,12%), os jornais não variaram; já as revistas apresentaram taxa de 12,25%.

O grupo **Despesas Pessoais** acumulou alta de **6,66%**; os reajustes dos cigarros, ocorridos na última semana de fevereiro, incidiram ainda em três semanas de março, com taxa de 10,71%. A variação no subgrupo higiene e beleza foi menor, 2,72%.

O **Transporte** registrou taxa de **4,55%**. Os dois subgrupos apresentaram aumento; o transporte coletivo subiu 7,50%, devido aos reajustes da maior parte das tarifas em janeiro; e, o transporte individual aumentou 3,23%, consequência das altas na gasolina (3,14%) e no álcool (8,81%).

Os subgrupos da **Alimentação (4,24%)** apresentaram as seguintes variações acumuladas em 2016:

- produtos *in natura* e semielaborados (4,94%): 19,17% para raízes e tubérculos; 17,03% para legumes; 11,56% para hortaliças; 8,84% para frutas; 7,91% para grãos; 1,14% para carne; 0,61% para o leite e 0,10% para aves e ovos;
- indústria da alimentação (4,19%): 15,09% para açúcar; 8,90% para óleos e gorduras; 6,59% para os frios; 5,35% para os peixes enlatados; 4,64% para as farinhas; 4,32% para o café e chá; 4,30% para as bolachas e biscoitos; 4,16% para bebidas alcoólicas; 3,52% para as massas; 3,42% para os panificados; 3,41% para condimentos e enlatados; 3,01% para os derivados do leite; 2,88% para bebidas não alcoólicas; e, 2,81% para as carnes industrializadas; e,
- alimentação fora do domicílio (2,84%): os lanches tiveram reajuste de 3,01% e as refeições principais, de 2,71%.

## **Comportamento dos preços nos últimos 12 meses**

Entre abril de 2015 e março de 2016, a taxa acumulada foi de 9,31%. Foram observadas variações superiores ao índice geral para os grupos **Alimentação (11,66%)**, **Despesas Pessoais (11,28%)**, e **Transporte (10,54%)**.

- **Alimentação (11,66%)** – os produtos *in natura* e semielaborados aumentaram 12,71%, com destaque para: melão (52,65%), alho (50,44%), mamão (49,99%), cebola (41,53%), maçã (40,93%), uva (31,04%), cenoura (30,05%), asa de frango (20,31%), feijão (18,47%) e carne bovina (12,81%). Os itens da indústria alimentícia acumularam alta de 11,45% e ressaltam-se as elevações do açúcar (51,38%), pêssego em calda (41,28%), goiaba em calda (29,48%), azeite (26,27%), fermento em pó (25,53%), tempero em pó (22,96%), pão de hambúrguer (21,31%) e óleo (21,00%). A alimentação fora do domicílio registrou taxa de 9,73% devido aos reajustes nos lanches matinais e vespertinos (9,17%) e nas refeições principais (10,17%).
- **Despesas Pessoais (11,28%)** – o subgrupo higiene e beleza subiu 11,91%: enquanto os produtos aumentaram 13,15%, os serviços variaram 7,81%. Já para o subgrupo fumo e acessórios (10,70%), a alta foi determinada pelo reajuste de 10,71% dos cigarros.
- **Transporte (10,54%)** – os aumentos dos combustíveis (17,60%) – álcool (31,34%) e gasolina (12,74%) destacam-se no subgrupo transporte individual (11,69%). O subgrupo transporte coletivo registrou taxa acumulada de 8,14%.



**TABELA 4**  
**Índice do Custo de Vida (ICV-DIEESE)**  
**Taxas acumuladas por grupo e subgrupo**  
**Geral e por estrato de renda - Município de São Paulo**

Grupos e subgrupos	Variação no Ano (jan/2016 a mar/2016) (%)				Variação Anual (abr/2015 a mar/2016) (%)			
	Geral	Estrato 1	Estrato 2	Estrato 3	Geral	Estrato 1	Estrato 2	Estrato 3
<b>Total Geral</b>	<b>2,97</b>	<b>2,97</b>	<b>2,98</b>	<b>2,94</b>	<b>9,31</b>	<b>9,97</b>	<b>9,63</b>	<b>9,04</b>
<b>.Alimentação</b>	<b>4,24</b>	<b>4,38</b>	<b>4,20</b>	<b>4,19</b>	<b>11,66</b>	<b>11,97</b>	<b>11,75</b>	<b>11,49</b>
.In natura e semielaborados.	4,94	4,79	4,60	5,25	12,71	12,55	12,49	13,07
.Indústria da alimentação	4,19	4,30	4,20	4,13	11,45	12,02	11,62	11,07
.Fora do domicílio	2,84	2,98	2,90	2,78	9,73	9,52	9,68	9,76
<b>.Habitação</b>	<b>-0,52</b>	<b>-0,96</b>	<b>-0,68</b>	<b>-0,32</b>	<b>6,88</b>	<b>8,50</b>	<b>7,54</b>	<b>6,30</b>
.Locação, impostos e condomínio	0,15	0,13	0,23	0,13	4,66	4,48	4,33	4,82
.Operação do domicílio	-1,07	-1,58	-1,29	-0,76	8,33	10,74	9,47	7,25
.Conservação	0,40	0,39	0,43	0,38	5,50	4,90	5,02	5,85
<b>.Equipamento Doméstico</b>	<b>1,87</b>	<b>1,57</b>	<b>2,02</b>	<b>1,82</b>	<b>4,18</b>	<b>4,30</b>	<b>3,79</b>	<b>4,34</b>
.Eletrodomésticos	3,72	2,85	3,72	3,85	6,86	5,89	5,77	7,70
.Utensílios	0,44	0,28	0,64	0,40	4,13	4,33	4,95	3,81
.Móveis	0,31	0,37	0,37	0,25	0,65	1,71	0,37	0,57
.Rouparia	1,61	1,74	1,92	1,46	4,30	3,77	4,44	4,19
<b>.Transporte</b>	<b>4,55</b>	<b>5,92</b>	<b>5,39</b>	<b>4,02</b>	<b>10,54</b>	<b>9,73</b>	<b>10,72</b>	<b>10,62</b>
.Individual	3,23	4,07	3,37	3,14	11,69	13,75	12,61	11,33
.Coletivo	7,50	6,70	8,01	7,63	8,14	8,16	8,44	7,90
<b>.Vestuário</b>	<b>0,15</b>	<b>0,03</b>	<b>0,35</b>	<b>0,04</b>	<b>1,13</b>	<b>1,08</b>	<b>1,62</b>	<b>0,88</b>
.Roupas	-0,08	-0,10	0,18	-0,22	0,31	0,21	1,02	0,06
.Calçados	0,29	0,14	0,36	0,25	1,99	1,84	2,21	1,90
<b>.Educação e Leitura</b>	<b>7,65</b>	<b>7,12</b>	<b>7,53</b>	<b>7,70</b>	<b>9,01</b>	<b>8,35</b>	<b>8,66</b>	<b>9,13</b>
.Educação	7,68	7,30	7,61	7,72	8,85	8,36	8,52	8,97
.Leitura	7,12	2,48	6,17	7,44	11,94	8,07	11,09	12,23
<b>.Saúde</b>	<b>1,18</b>	<b>1,11</b>	<b>1,15</b>	<b>1,20</b>	<b>8,35</b>	<b>8,50</b>	<b>8,36</b>	<b>8,33</b>
.Assistência médica	1,34	1,47	1,36	1,32	8,47	8,81	8,56	8,40
.Medicamentos e produtos farmacêuticos	0,39	0,36	0,46	0,36	7,79	7,85	7,68	7,82
<b>.Recreação</b>	<b>1,41</b>	<b>1,62</b>	<b>1,43</b>	<b>1,29</b>	<b>8,91</b>	<b>11,22</b>	<b>8,85</b>	<b>8,73</b>
.Produtos	0,69	-0,21	0,65	0,79	0,63	3,47	1,44	0,26
.Serviços	2,02	3,89	2,06	1,71	17,00	22,05	15,56	16,85
<b>.Despesas Pessoais</b>	<b>6,66</b>	<b>7,38</b>	<b>6,97</b>	<b>6,26</b>	<b>11,28</b>	<b>11,59</b>	<b>11,54</b>	<b>11,01</b>
.Higiene e beleza	2,72	2,96	2,83	2,61	11,91	12,92	12,58	11,30
.Fumo e acessórios	10,61	10,57	10,61	10,63	10,70	10,70	10,71	10,70
<b>.Despesas diversas</b>	<b>1,25</b>	<b>0,92</b>	<b>0,94</b>	<b>1,47</b>	<b>8,63</b>	<b>7,44</b>	<b>7,52</b>	<b>9,45</b>

Fonte: DIEESE

**Índice do Custo de Vida no Município de São Paulo - ICV-DIEESE**  
**Março de 2016**  
**Índice Geral**

GRUPOS E SUBGRUPOS	VARIAÇÃO	CONTRIBUIÇÃO	PONDERAÇÃO
TOTAL GERAL	0,4402%	0,4402%	100,0000%
. Alimentação	1,0260%	0,3238%	31,5546%
. . Produtos <i>in natura</i> e semielaborados	0,8764%	0,1283%	14,6387%
. . Indústria da alimentação	1,3718%	0,1398%	10,1931%
. . Alimentação fora do domicílio	0,8276%	0,0556%	6,7228%
. Habitação	-0,8062%	-0,1803%	22,3670%
. . Locação, impostos e condomínio	-0,0595%	-0,0035%	5,9542%
. . Operação do domicílio	-1,3696%	-0,1776%	12,9639%
. . Conservação do domicílio	0,0227%	0,0008%	3,4490%
. Equipamentos Domésticos	0,7002%	0,0141%	2,0084%
. . Eletrodomésticos e equipamentos	1,9246%	0,0166%	0,8623%
. . Utensílios domésticos	0,1741%	0,0007%	0,3945%
. . Móveis	-0,7739%	-0,0049%	0,6326%
. . Rouparia	1,4098%	0,0017%	0,1190%
. Transporte	0,4271%	0,0610%	14,2873%
. . Individual	0,6154%	0,0600%	9,7479%
. . Coletivo	0,0227%	0,0010%	4,5393%
. Vestuário	0,3779%	0,0069%	1,8283%
. . Roupas	0,0624%	0,0006%	0,9456%
. . Calçados	0,6005%	0,0046%	0,7743%
. Educação e Leitura	0,2582%	0,0215%	8,3259%
. . Educação	0,2151%	0,0170%	7,9023%
. . Leitura	1,0617%	0,0045%	0,4236%
. Saúde	0,0896%	0,0126%	14,0844%
. . Assistência médica	0,0904%	0,0105%	11,6353%
. . Medicamentos e produtos farmacêuticos	0,0777%	0,0019%	2,4088%
. Recreação	0,7398%	0,0070%	0,9476%
. . Produtos	0,7225%	0,0031%	0,4327%
. . Serviços	0,7544%	0,0039%	0,5149%
. Despesas Pessoais	4,1296%	0,1736%	4,2032%
. . Higiene e beleza	0,9252%	0,0193%	2,0890%
. . Fumo e acessórios	7,2959%	0,1542%	2,1142%
. Despesas diversas	0,0191%	0,0001%	0,3933%
. . Animais	0,0226%	0,0001%	0,3313%
. . Comunicação	0,0000%	0,0000%	0,0620%

Fonte: DIEESE

\* Valores de junho de 1996, quando foi introduzida a ponderação atual do ICV

**Índice do Custo de Vida no Município de São Paulo – ICV-DIEESE  
Março de 2016**

**Estrato 1 - Famílias com renda inferior (renda média = R\$ 377,49\*) (em%)**

GRUPOS E SUBGRUPOS	VARIAÇÃO	CONTRIBUIÇÃO	PONDERAÇÃO
Total Geral	0,4057%	0,4057%	100,0000%
. Alimentação	0,9323%	0,3776%	40,5019%
. . Produtos <i>in natura</i> e semielaborados	0,8265%	0,1754%	21,2235%
. . Indústria da alimentação	1,1649%	0,1651%	14,1744%
. . Alimentação fora do domicílio	0,7263%	0,0371%	5,1040%
. Habitação	-1,2466%	-0,3018%	24,2120%
. . Locação, impostos e condomínio	-0,0544%	-0,0030%	5,5475%
. . Operação do domicílio	-1,9040%	-0,3004%	15,7783%
. . Conservação do domicílio	0,0553%	0,0016%	2,8861%
. Equipamento Doméstico	0,6486%	0,0122%	1,8800%
. . Eletrodomésticos e equipamentos	1,7900%	0,0155%	0,8671%
. . Utensílios domésticos	-0,2370%	-0,0010%	0,4044%
. . Móveis	-0,7049%	-0,0035%	0,5030%
. . Rouparia	1,1166%	0,0012%	0,1054%
. Transporte	0,2007%	0,0209%	10,4151%
. . Individual	0,6617%	0,0200%	3,0219%
. . Coletivo	0,0122%	0,0009%	7,3932%
. Vestuário	0,2766%	0,0054%	1,9475%
. . Roupas	0,0336%	0,0003%	0,9446%
. . Calçados	0,5593%	0,0052%	0,9284%
. Educação e leitura	0,3805%	0,0142%	3,7357%
. . Educação	0,3561%	0,0128%	3,6015%
. . Leitura	1,0341%	0,0014%	0,1342%
. Saúde	0,0512%	0,0054%	10,5370%
. . Assistência médica	0,0524%	0,0038%	7,1661%
. . Medicamentos e produtos farmacêuticos	0,0487%	0,0016%	3,3709%
. Recreação	0,3862%	0,0022%	0,5595%
. . Produtos	0,2751%	0,0008%	0,3036%
. . Serviços	0,5179%	0,0013%	0,2559%
. Despesas Pessoais	4,6196%	0,2696%	5,8361%
. . Higiene e beleza	0,9099%	0,0222%	2,4363%
. . Fumo e acessórios	7,2780%	0,2474%	3,3998%
. Despesas Diversas	0,0204%	0,0001%	0,3753%
. . Animais	0,0226%	0,0001%	0,3393%
. . Comunicação	0,0000%	0,0000%	0,0360%

Fonte: DIEESE

\* Valores de junho de 1996, quando foi introduzida a ponderação atual do ICV

**Índice do Custo de Vida no Município de São Paulo – ICV-DIEESE  
Março de 2016**

**Estrato 2 - Famílias com renda intermediária (renda média = R\$ 934,17\*) (em%)**

GRUPOS E SUBGRUPOS	VARIAÇÃO	CONTRIBUIÇÃO	PONDERAÇÃO
TOTAL GERAL	0,4545%	0,4545%	100,0000%
. Alimentação	0,9744%	0,3546%	36,3893%
. . Produtos <i>in natura</i> e semielaborados	0,7548%	0,1386%	18,3686%
. . Indústria da alimentação	1,3506%	0,1690%	12,5139%
. . Alimentação fora do domicílio	0,8520%	0,0469%	5,5068%
. Habitação	-0,9910%	-0,2242%	22,6194%
. . Locação, impostos e condomínio	0,0087%	0,0005%	5,2086%
. . Operação do domicílio	-1,6165%	-0,2262%	13,9950%
. . Conservação do domicílio	0,0475%	0,0016%	3,4158%
. Equipamentos Domésticos	0,7677%	0,0171%	2,2282%
. . Eletrodomésticos e equipamentos	2,0216%	0,0203%	1,0064%
. . Utensílios domésticos	0,2815%	0,0010%	0,3730%
. . Móveis	-0,9169%	-0,0066%	0,7154%
. . Rouparia	1,7020%	0,0023%	0,1334%
. Transporte	0,3843%	0,0532%	13,8424%
. . Individual	0,6813%	0,0521%	7,6465%
. . Coletivo	0,0176%	0,0011%	6,1958%
. Vestuário	0,5527%	0,0118%	2,1261%
. . Roupas	0,2330%	0,0023%	1,0029%
. . Calçados	0,6282%	0,0062%	0,9881%
. Educação e Leitura	0,3204%	0,0154%	4,8198%
. . Educação	0,2796%	0,0127%	4,5439%
. . Leitura	0,9917%	0,0027%	0,2760%
. Saúde	0,0699%	0,0084%	12,0086%
. . Assistência médica	0,0603%	0,0055%	9,1678%
. . Medicamentos e produtos farmacêuticos	0,0918%	0,0026%	2,7885%
. Recreação	0,9200%	0,0073%	0,7934%
. . Produtos	1,0339%	0,0036%	0,3511%
. . Serviços	0,8295%	0,0037%	0,4423%
. Despesas Pessoais	4,3323%	0,2109%	4,8678%
. . Higiene e beleza	0,9191%	0,0208%	2,2628%
. . Fumo e acessórios	7,2972%	0,1901%	2,6050%
. Despesas diversas	0,0203%	0,0001%	0,3050%
. . Animais	0,0226%	0,0001%	0,2737%
. . Comunicação	0,0000%	0,0000%	0,0313%

Fonte: DIEESE

\* Valores de junho de 1996, quando foi introduzida a ponderação atual do ICV

**Índice do Custo de Vida no Município de São Paulo - ICV-DIEESE  
Março de 2016**

**Estrato 3 - Famílias com renda superior (renda média = R\$ 2.792,90\*) (em%)**

<b>GRUPOS E SUBGRUPOS</b>	<b>VARIAÇÃO</b>	<b>CONTRIBUIÇÃO</b>	<b>PONDERAÇÃO</b>
Total Geral	0,4354%	0,4354%	100,0000%
. Alimentação	1,0694%	0,2870%	26,8373%
. . Produtos <i>in natura</i> e semielaborados	0,9319%	0,1020%	10,9403%
. . Indústria da alimentação	1,4787%	0,1211%	8,1902%
. . Alimentação fora do domicílio	0,8296%	0,0639%	7,7069%
. Habitação	-0,5910%	-0,1307%	22,1077%
. . Locação, impostos e condomínio	-0,0850%	-0,0054%	6,3919%
. . Operação do domicílio	-1,0340%	-0,1253%	12,1177%
. . Conservação do domicílio	0,0018%	0,0001%	3,5980%
. Equipamentos Domésticos	0,6382%	0,0126%	1,9710%
. . Eletrodomésticos e equipamentos	1,7796%	0,0144%	0,8084%
. . Utensílios domésticos	0,2711%	0,0011%	0,4144%
. . Móveis	-0,7314%	-0,0046%	0,6313%
. . Rouparia	1,4433%	0,0017%	0,1169%
. Transporte	0,4836%	0,0744%	15,3849%
. . Individual	0,5978%	0,0733%	12,2627%
. . Coletivo	0,0350%	0,0011%	3,1222%
. Vestuário	0,2844%	0,0046%	1,6260%
. . Roupas	-0,0696%	-0,0006%	0,9052%
. . Calçados	0,6008%	0,0037%	0,6190%
. Educação e Leitura	0,2379%	0,0260%	10,9258%
. . Educação	0,1910%	0,0198%	10,3655%
. . Leitura	1,1060%	0,0062%	0,5603%
. Saúde	0,1021%	0,0164%	16,0614%
. . Assistência médica	0,1038%	0,0146%	14,0501%
. . Medicamentos e produtos farmacêuticos	0,0788%	0,0015%	1,9665%
. Recreação	0,7025%	0,0079%	1,1183%
. . Produtos	0,6329%	0,0032%	0,5050%
. . Serviços	0,7598%	0,0047%	0,6133%
. Despesas Pessoais	3,8603%	0,1371%	3,5520%
. . Higiene e beleza	0,9380%	0,0180%	1,9217%
. . Fumo e acessórios	7,3049%	0,1191%	1,6303%
. Despesas Diversas	0,0180%	0,0001%	0,4156%
. . Animais	0,0226%	0,0001%	0,3313%
. . Comunicação	0,0000%	0,0000%	0,0844%

Fonte: DIEESE

\* Valores de junho de 1996, quando foi introduzida a ponderação atual do ICV

**Variações acumuladas dos itens componentes do ICV-DIEESE**  
**Índice Geral**

Grupos e subgrupos	Mensal	Trimestral	Semestral	No Ano	Anual
	mar/16	jan/2016 a mar/2016	out/2015 a mar/2016	jan/2016 a mar/2016	abr/2015 a mar/2016
<b>Total Geral</b>	<b>0,4402%</b>	<b>2,9678%</b>	<b>5,6409%</b>	<b>2,9678%</b>	<b>9,3113%</b>
<b>.Alimentação</b>	<b>1,0260%</b>	<b>4,2446%</b>	<b>7,9052%</b>	<b>4,2446%</b>	<b>11,6553%</b>
.In natura e semielaborados	0,8764%	4,9376%	9,5056%	4,9376%	12,7063%
.Indústria da alimentação	1,3718%	4,1932%	7,6479%	4,1932%	11,4536%
.Fora do domicílio	0,8276%	2,8421%	4,9458%	2,8421%	9,7294%
<b>.Habitação</b>	<b>-0,8062%</b>	<b>-0,5187%</b>	<b>-0,1747%</b>	<b>-0,5187%</b>	<b>6,8826%</b>
.Locação, impostos e condomínio	-0,0595%	0,1505%	0,4540%	0,1505%	4,6644%
.Operação do domicílio	-1,3696%	-1,0701%	-0,6930%	-1,0701%	8,3335%
.Conservação	0,0227%	0,3985%	0,6862%	0,3985%	5,5028%
<b>.Equipamento Doméstico</b>	<b>0,7002%</b>	<b>1,8697%</b>	<b>1,6186%</b>	<b>1,8697%</b>	<b>4,1776%</b>
.Eletrodomésticos	1,9246%	3,7168%	3,5686%	3,7168%	6,8611%
.Utensílios	0,1741%	0,4415%	1,1116%	0,4415%	4,1265%
.Móveis	-0,7739%	0,3149%	-0,9077%	0,3149%	0,6478%
.Rouparia	1,4098%	1,6142%	2,8444%	1,6142%	4,2955%
<b>.Transporte</b>	<b>0,4271%</b>	<b>4,5460%</b>	<b>11,2399%</b>	<b>4,5460%</b>	<b>10,5417%</b>
.Individual	0,6154%	3,2324%	13,1137%	3,2324%	11,6881%
.Coletivo	0,0227%	7,5009%	7,3969%	7,5009%	8,1435%
<b>.Vestuário</b>	<b>0,3779%</b>	<b>0,1450%</b>	<b>0,6249%</b>	<b>0,1450%</b>	<b>1,1259%</b>
.Roupas	0,0624%	-0,0844%	-0,1410%	-0,0844%	0,3140%
.Calçados	0,6005%	0,2898%	1,2730%	0,2898%	1,9940%
<b>.Educação e Leitura</b>	<b>0,2582%</b>	<b>7,6491%</b>	<b>8,0407%</b>	<b>7,6491%</b>	<b>9,0064%</b>
.Educação	0,2151%	7,6781%	8,0135%	7,6781%	8,8521%
.Leitura	1,0617%	7,1157%	8,5428%	7,1157%	11,9400%
<b>.Saúde</b>	<b>0,0896%</b>	<b>1,1783%</b>	<b>4,3470%</b>	<b>1,1783%</b>	<b>8,3526%</b>
.Assistência médica	0,0904%	1,3426%	5,0038%	1,3426%	8,4659%
.Medicamentos e produtos farmacêuticos	0,0777%	0,3903%	1,2998%	0,3903%	7,7921%
<b>.Recreação</b>	<b>0,7398%</b>	<b>1,4097%</b>	<b>1,8000%</b>	<b>1,4097%</b>	<b>8,9123%</b>
.Produtos	0,7225%	0,6905%	0,5460%	0,6905%	0,6334%
.Serviços	0,7544%	2,0220%	2,8781%	2,0220%	16,9994%
<b>.Despesas Pessoais</b>	<b>4,1296%</b>	<b>6,6640%</b>	<b>8,3441%</b>	<b>6,6640%</b>	<b>11,2796%</b>
.Higiene e beleza	0,9252%	2,7183%	5,9817%	2,7183%	11,9053%
.Fumo e acessórios	7,2959%	10,6131%	10,6364%	10,6131%	10,7045%
<b>.Despesas Diversas</b>	<b>0,0191%</b>	<b>1,2486%</b>	<b>2,8143%</b>	<b>1,2486%</b>	<b>8,6279%</b>
.Animais	0,0226%	0,7137%	1,7698%	0,7137%	6,7373%
.Comunicação	0,0000%	4,2034%	8,7757%	4,2034%	19,9779%

Fonte: DIEESE

**Variações acumuladas dos itens componentes do ICV-DIEESE**
**Estrato 1**

Grupos e subgrupos	Mensal	Trimestral	Semestral	No Ano	Anual
	mar/16	jan/2016 a mar/2016	out/2015 a mar/2016	jan/2016 a mar/2016	abr/2015 a mar/2016
<b>Total Geral</b>	<b>0,4057%</b>	<b>2,9709%</b>	<b>5,3036%</b>	<b>2,9709%</b>	<b>9,9688%</b>
<b>.Alimentação</b>	<b>0,9323%</b>	<b>4,3848%</b>	<b>8,1707%</b>	<b>4,3848%</b>	<b>11,9750%</b>
.In natura e semielaborados	0,8265%	4,7868%	8,7102%	4,7868%	12,5494%
.Indústria da alimentação	1,1649%	4,2966%	8,5223%	4,2966%	12,0220%
.Fora do domicílio	0,7263%	2,9831%	5,0510%	2,9831%	9,5206%
<b>.Habitação</b>	<b>-1,2466%</b>	<b>-0,9553%</b>	<b>-0,5277%</b>	<b>-0,9553%</b>	<b>8,5037%</b>
.Locação, impostos e condomínio	-0,0544%	0,1259%	0,4677%	0,1259%	4,4813%
.Operação do domicílio	-1,9040%	-1,5813%	-1,0920%	-1,5813%	10,7402%
.Conservação	0,0553%	0,3851%	0,6342%	0,3851%	4,9010%
<b>.Equipamento Doméstico</b>	<b>0,6486%</b>	<b>1,5669%</b>	<b>1,3544%</b>	<b>1,5669%</b>	<b>4,3050%</b>
.Eletrodomésticos	1,7900%	2,8454%	2,5483%	2,8454%	5,8902%
.Utensílios	-0,2370%	0,2772%	1,1780%	0,2772%	4,3262%
.Móveis	-0,7049%	0,3694%	-0,8310%	0,3694%	1,7096%
.Rouparia	1,1166%	1,7364%	2,7355%	1,7364%	3,7686%
<b>.Transporte</b>	<b>0,2007%</b>	<b>5,9211%</b>	<b>9,0408%</b>	<b>5,9211%</b>	<b>9,7298%</b>
.Individual	0,6617%	4,0721%	15,8467%	4,0721%	13,7549%
.Coletivo	0,0122%	6,7009%	6,4675%	6,7009%	8,1553%
<b>.Vestuário</b>	<b>0,2766%</b>	<b>0,0306%</b>	<b>0,5838%</b>	<b>0,0306%</b>	<b>1,0824%</b>
.Roupas	0,0336%	-0,0969%	-0,0346%	-0,0969%	0,2050%
.Calçados	0,5593%	0,1441%	1,1464%	0,1441%	1,8438%
<b>.Educação e Leitura</b>	<b>0,3805%</b>	<b>7,1224%</b>	<b>7,5322%</b>	<b>7,1224%</b>	<b>8,3468%</b>
.Educação	0,3561%	7,3046%	7,6667%	7,3046%	8,3569%
.Leitura	1,0341%	2,4798%	4,0654%	2,4798%	8,0732%
<b>.Saúde</b>	<b>0,0512%</b>	<b>1,1117%</b>	<b>4,0063%</b>	<b>1,1117%</b>	<b>8,5038%</b>
.Assistência médica	0,0524%	1,4694%	5,2979%	1,4694%	8,8125%
.Medicamentos e produtos farmacêuticos	0,0487%	0,3596%	1,3632%	0,3596%	7,8533%
<b>.Recreação</b>	<b>0,3862%</b>	<b>1,6249%</b>	<b>2,7826%</b>	<b>1,6249%</b>	<b>11,2238%</b>
.Produtos	0,2751%	-0,2118%	1,2851%	-0,2118%	3,4665%
.Serviços	0,5179%	3,8877%	4,6133%	3,8877%	22,0536%
<b>.Despesas Pessoais</b>	<b>4,6196%</b>	<b>7,3776%</b>	<b>8,9612%</b>	<b>7,3776%</b>	<b>11,5873%</b>
.Higiene e beleza	0,9099%	2,9610%	6,6045%	2,9610%	12,9245%
.Fumo e acessórios	7,2780%	10,5749%	10,6097%	10,5749%	10,7038%
<b>.Despesas Diversas</b>	<b>0,0204%</b>	<b>0,9202%</b>	<b>2,1599%</b>	<b>0,9202%</b>	<b>7,4368%</b>
.Animais	0,0226%	0,7137%	1,7698%	0,7137%	6,7373%
.Comunicação	0,0000%	2,9058%	5,9855%	2,9058%	14,5060%

Fonte: DIEESE

**Variações acumuladas dos itens componentes do ICV-DIEESE**  
**Estrato 2**

Grupos e subgrupos	Mensal	Trimestral	Semestral	No Ano	Anual
	mar/16	jan/2016 a mar/2016	out/2015 a mar/2016	jan/2016 a mar/2016	abr/2015 a mar/2016
<b>Total Geral</b>	<b>0,4545%</b>	<b>2,9847%</b>	<b>5,6717%</b>	<b>2,9847%</b>	<b>9,6252%</b>
<b>.Alimentação</b>	<b>0,9744%</b>	<b>4,2047%</b>	<b>7,9177%</b>	<b>4,2047%</b>	<b>11,7541%</b>
.In natura e semielaborados	0,7548%	4,6033%	8,9139%	4,6033%	12,4875%
.Indústria da alimentação	1,3506%	4,2032%	7,7518%	4,2032%	11,6192%
.Fora do domicílio	0,8520%	2,9013%	5,0851%	2,9013%	9,6754%
<b>.Habitação</b>	<b>-0,9910%</b>	<b>-0,6809%</b>	<b>-0,2910%</b>	<b>-0,6809%</b>	<b>7,5406%</b>
.Locação, impostos e condomínio	0,0087%	0,2345%	0,5710%	0,2345%	4,3300%
.Operação do domicílio	-1,6165%	-1,2930%	-0,9041%	-1,2930%	9,4674%
.Conservação	0,0475%	0,4304%	0,9055%	0,4304%	5,0189%
<b>.Equipamento Doméstico</b>	<b>0,7677%</b>	<b>2,0168%</b>	<b>1,5426%</b>	<b>2,0168%</b>	<b>3,7902%</b>
.Eletrodomésticos	2,0216%	3,7216%	3,2898%	3,7216%	5,7654%
.Utensílios	0,2815%	0,6409%	1,1469%	0,6409%	4,9540%
.Móveis	-0,9169%	0,3702%	-0,8951%	0,3702%	0,3685%
.Rouparia	1,7020%	1,9173%	2,7012%	1,9173%	4,4371%
<b>.Transporte</b>	<b>0,3843%</b>	<b>5,3891%</b>	<b>11,4273%</b>	<b>5,3891%</b>	<b>10,7154%</b>
.Individual	0,6813%	3,3679%	14,3997%	3,3679%	12,6139%
.Coletivo	0,0176%	8,0126%	7,9426%	8,0126%	8,4437%
<b>.Vestuário</b>	<b>0,5527%</b>	<b>0,3475%</b>	<b>0,8765%</b>	<b>0,3475%</b>	<b>1,6156%</b>
.Roupas	0,2330%	0,1789%	-0,0085%	0,1789%	1,0224%
.Calçados	0,6282%	0,3554%	1,4443%	0,3554%	2,2089%
<b>.Educação e Leitura</b>	<b>0,3204%</b>	<b>7,5305%</b>	<b>7,9157%</b>	<b>7,5305%</b>	<b>8,6621%</b>
.Educação	0,2796%	7,6146%	7,9324%	7,6146%	8,5169%
.Leitura	0,9917%	6,1738%	7,6410%	6,1738%	11,0864%
<b>.Saúde</b>	<b>0,0699%</b>	<b>1,1465%</b>	<b>4,3618%</b>	<b>1,1465%</b>	<b>8,3579%</b>
.Assistência médica	0,0603%	1,3563%	5,2868%	1,3563%	8,5607%
.Medicamentos e produtos farmacêuticos	0,0918%	0,4602%	1,4480%	0,4602%	7,6765%
<b>.Recreação</b>	<b>0,9200%</b>	<b>1,4273%</b>	<b>1,9934%</b>	<b>1,4273%</b>	<b>8,8473%</b>
.Produtos	1,0339%	0,6465%	0,7361%	0,6465%	1,4398%
.Serviços	0,8295%	2,0567%	3,0156%	2,0567%	15,5584%
<b>.Despesas Pessoais</b>	<b>4,3323%</b>	<b>6,9712%</b>	<b>8,6488%</b>	<b>6,9712%</b>	<b>11,5388%</b>
.Higiene e beleza	0,9191%	2,8258%	6,3100%	2,8258%	12,5761%
.Fumo e acessórios	7,2972%	10,6146%	10,6375%	10,6146%	10,7057%
<b>.Despesas Diversas</b>	<b>0,0203%</b>	<b>0,9425%</b>	<b>2,2036%</b>	<b>0,9425%</b>	<b>7,5161%</b>
.Animais	0,0226%	0,7137%	1,7698%	0,7137%	6,7373%
.Comunicação	0,0000%	2,9876%	6,1592%	2,9876%	14,8401%

Fonte: DIEESE



**Variações acumuladas dos itens componentes do ICV-DIEESE**  
**Estrato 3**

Grupos e subgrupos	Mensal	Trimestral	Semestral	No Ano	Anual
	mar/16	jan/2016 a mar/2016	out/2015 a mar/2016	jan/2016 a mar/2016	abr/2015 a mar/2016
<b>Total Geral</b>	<b>0,4354%</b>	<b>2,9365%</b>	<b>5,6763%</b>	<b>2,9365%</b>	<b>9,0382%</b>
<b>.Alimentação</b>	<b>1,0694%</b>	<b>4,1858%</b>	<b>7,7458%</b>	<b>4,1858%</b>	<b>11,4911%</b>
.In natura e semielaborados	0,9319%	5,2450%	10,3200%	5,2450%	13,0685%
.Indústria da alimentação	1,4787%	4,1276%	7,1647%	4,1276%	11,0676%
.Fora do domicílio	0,8296%	2,7774%	4,8768%	2,7774%	9,7630%
<b>.Habitação</b>	<b>-0,5910%</b>	<b>-0,3190%</b>	<b>-0,0155%</b>	<b>-0,3190%</b>	<b>6,3031%</b>
.Locação, impostos e condomínio	-0,0850%	0,1257%	0,4092%	0,1257%	4,8230%
.Operação do domicílio	-1,0340%	-0,7604%	-0,4228%	-0,7604%	7,2477%
.Conservação	0,0018%	0,3776%	0,6012%	0,3776%	5,8494%
<b>.Equipamento Doméstico</b>	<b>0,6382%</b>	<b>1,8196%</b>	<b>1,6495%</b>	<b>1,8196%</b>	<b>4,3359%</b>
.Eletrodomésticos	1,7796%	3,8494%	3,8897%	3,8494%	7,7046%
.Utensílios	0,2711%	0,4014%	1,0531%	0,4014%	3,8117%
.Móveis	-0,7314%	0,2529%	-0,9815%	0,2529%	0,5693%
.Rouparia	1,4433%	1,4631%	2,8316%	1,4631%	4,1913%
<b>.Transporte</b>	<b>0,4836%</b>	<b>4,0198%</b>	<b>11,5751%</b>	<b>4,0198%</b>	<b>10,6223%</b>
.Individual	0,5978%	3,1433%	12,6316%	3,1433%	11,3336%
.Coletivo	0,0350%	7,6323%	7,5889%	7,6323%	7,8993%
<b>.Vestuário</b>	<b>0,2844%</b>	<b>0,0441%</b>	<b>0,4819%</b>	<b>0,0441%</b>	<b>0,8804%</b>
.Roupas	-0,0696%	-0,2171%	-0,2598%	-0,2171%	0,0565%
.Calçados	0,6008%	0,2528%	1,2088%	0,2528%	1,8981%
<b>.Educação e Leitura</b>	<b>0,2379%</b>	<b>7,7010%</b>	<b>8,0948%</b>	<b>7,7010%</b>	<b>9,1312%</b>
.Educação	0,1910%	7,7154%	8,0533%	7,7154%	8,9668%
.Leitura	1,1060%	7,4389%	8,8599%	7,4389%	12,2331%
<b>.Saúde</b>	<b>0,1021%</b>	<b>1,2042%</b>	<b>4,4234%</b>	<b>1,2042%</b>	<b>8,3321%</b>
.Assistência médica	0,1038%	1,3228%	4,8983%	1,3228%	8,4001%
.Medicamentos e produtos farmacêuticos	0,0788%	0,3624%	1,1699%	0,3624%	7,8244%
<b>.Recreação</b>	<b>0,7025%</b>	<b>1,2894%</b>	<b>1,6016%</b>	<b>1,2894%</b>	<b>8,7306%</b>
.Produtos	0,6329%	0,7880%	0,4874%	0,7880%	0,2596%
.Serviços	0,7598%	1,7054%	2,5366%	1,7054%	16,8492%
<b>.Despesas Pessoais</b>	<b>3,8603%</b>	<b>6,2621%</b>	<b>7,9702%</b>	<b>6,2621%</b>	<b>11,0144%</b>
.Higiene e beleza	0,9380%	2,6067%	5,6623%	2,6067%	11,2954%
.Fumo e acessórios	7,3049%	10,6323%	10,6500%	10,6323%	10,7047%
<b>.Despesas Diversas</b>	<b>0,0180%</b>	<b>1,4720%</b>	<b>3,2607%</b>	<b>1,4720%</b>	<b>9,4466%</b>
.Animais	0,0226%	0,7137%	1,7698%	0,7137%	6,7373%
.Comunicação	0,0000%	4,5635%	9,5634%	4,5635%	21,5644%

Fonte: DIEESE