

São Paulo, 07 de outubro de 2015.

NOTA À IMPRENSA

Custo de Vida aumentou 0,48% em São Paulo

O Índice do Custo de Vida, no município de São Paulo, aumentou em setembro, 0,48% em relação a agosto, segundo cálculo do DIEESE – Departamento Intersindical de Estatística e Estudos Socioeconômicos. Os grupos **Alimentação (0,84%)**, **Habitação (0,70%)**, **Saúde (0,32%)** e **Transporte (0,16%)** contribuíram com 0,49 pontos percentuais (p.p.) e **Educação e Leitura (-0,37%)**, com -0,03 p.p. na taxa geral do ICV-DIEESE (Tabela 1 e Gráfico 1).

A **Alimentação** aumentou **0,84%**, devido ao comportamento dos subgrupos: produtos *in natura* e semielaborados (0,67%), produtos da indústria alimentícia (0,72%) e alimentação fora do domicílio (1,36%).

A desagregação dos itens que compõem o subgrupo produtos *in natura* e semielaborados (0,67%), incluídos nas despesas com **Alimentação (0,84%)**, revelou o seguinte comportamento:

- Aves e ovos (3,99%) – houve elevação de 5,21% nas aves e queda de -0,98% nos ovos;
- Leite *in natura* – o produto teve aumento de 1,65%;
- Frutas (1,51%) – os maiores aumentos ocorreram nos preços de maracujá (18,50%), limão (13,55%), kiwi (6,59%) e pera (5,58%). As quedas mais importantes foram verificadas na banana (-0,48%), melancia (-0,55%) e mamão (-5,07%);
- Carnes (1,42%) – houve aumento de 1,40% e de 1,99% na carne bovina e suína, respectivamente;
- Grãos (1,31%) – as altas ocorreram no arroz (2,10%) e nos outros grãos (0,72%). Houve retração no preço do feijão (-0,42%);
- Hortaliças (-1,48%) – todas as hortaliças pesquisadas apresentaram redução nos preços, com destaque para couve (-5,23%), couve-flor (-4,60%) e agrião (-2,51%);

- Raízes e tubérculos (-5,37%) – o único aumento foi anotado na batata (9,25%). Os demais tubérculos tiveram redução nos preços, com destaque para cebola (-20,11%), beterraba (-7,65%) e cenoura (-6,91%); e
- Legumes (-6,51%) – com exceção da abobrinha (4,41%), todos os legumes mostraram redução de valor, sendo mais expressiva para o tomate (-11,82%), o pepino (-5,40%) e o pimentão (-5,26%).

No subgrupo indústria da alimentação (0,72%), destacam-se as altas do queijo prato (4,67%), chocolates (3,67%), condimentos e enlatados (0,84%), refrigerantes (0,83%), pão francês (0,69%) e carnes industrializadas (0,61%). Na alimentação fora do domicílio (1,36%), o aumento nas refeições principais foi de 1,27% e os lanches matinais e vespertinos subiram 1,48%.

Na **Habitação (0,70%)**, os três subgrupos apresentaram taxas positivas. A operação do domicílio registrou alta de 1,04%, devido ao reajuste dos serviços domésticos (1,46%) e dos serviços públicos (0,96%) – consequência do aumento de 9,97% do gás de botijão, em parte contrabalançada pela redução de -0,51% na tarifa de energia elétrica. A taxa de 0,33% no subgrupo locação, impostos e condomínio deveu-se ao acréscimo de 0,60% no condomínio e de 0,11% na locação. Já no subgrupo conservação do domicílio, os preços do material de construção subiram 0,26%.

Houve aumento em todos os subgrupos da **Saúde (0,32%)**: assistência médica (0,37%) e medicamentos e produtos farmacêuticos (0,08%).

O grupo **Transporte** registrou taxa de **0,16%**, consequência da alta de 0,26% no transporte individual, devido ao aumento de 0,80% no álcool, uma vez que a cana de açúcar está em período de entressafra. O transporte coletivo diminuiu -0,03%, pois a tarifa do ônibus interestadual caiu -0,35%.

No grupo **Educação e Leitura**, a queda de **-0,37%** foi consequência da diminuição verificada no subgrupo educação (-0,43%), devido às promoções nos cursos de ginástica (-4,24%) e natação (-3,30%). O item papelaria subiu 1,32% e os cursos formais não variaram. No subgrupo leitura, o aumento de 0,68% se deu pelo reajuste das revistas (0,24%) e cópias xerox (2,04%).

TABELA 1
Taxas, contribuições e porcentagens por grupos e subgrupos
Município de São Paulo – setembro de 2015

Grupos e subgrupos	Variação (%)	Contribuição (p.p.)	Ponderação (%)
Total Geral	0,48	0,48	100,00
. Alimentação	0,84	0,26	30,96
. . <i>In natura</i> e semielaborados	0,67	0,09	14,16
. . Indústria da alimentação	0,72	0,07	10,07
. . Fora do domicílio	1,36	0,09	6,73
. Habitação	0,70	0,16	23,33
. . Locação, impostos e condomínio	0,33	0,02	6,24
. . Operação do domicílio	1,04	0,14	13,47
. . Conservação do domicílio	0,12	0,00	3,62
. Equipamento Doméstico	0,34	0,01	2,10
. . Eletrodomésticos	-0,14	0,00	0,90
. . Utensílios	0,23	0,00	0,41
. . Móveis	1,08	0,01	0,66
. . Rouparia	0,24	0,00	0,12
. Transporte	0,16	0,02	13,61
. . Individual	0,26	0,02	9,14
. . Coletivo	-0,03	0,00	4,47
. Vestuário	0,00	0,00	1,93
. . Roupas	-0,05	0,00	1,00
. . Calçados	0,04	0,00	0,81
. Educação e Leitura	-0,37	-0,03	8,20
. . Educação	-0,43	-0,03	7,78
. . Leitura	0,68	0,00	0,41
. Saúde	0,32	0,05	14,23
. . Assistência médica	0,37	0,04	11,68
. . Medicamentos e produtos farmacêuticos	0,08	0,00	2,51
. Recreação	-0,47	0,00	1,00
. . Produtos	-0,54	0,00	0,46
. . Serviços	-0,40	0,00	0,54
. Despesas Pessoais	0,52	0,02	4,25
. . Higiene e beleza	1,04	0,02	2,08
. . Fumo e acessórios	0,01	0,00	2,17
. Despesas Diversas	-0,13	0,00	0,40

Fonte: DIEESE

GRÁFICO 1
Índice do Custo de Vida (ICV-DIEESE)
Taxas dos grupos
Município de São Paulo – setembro de 2015

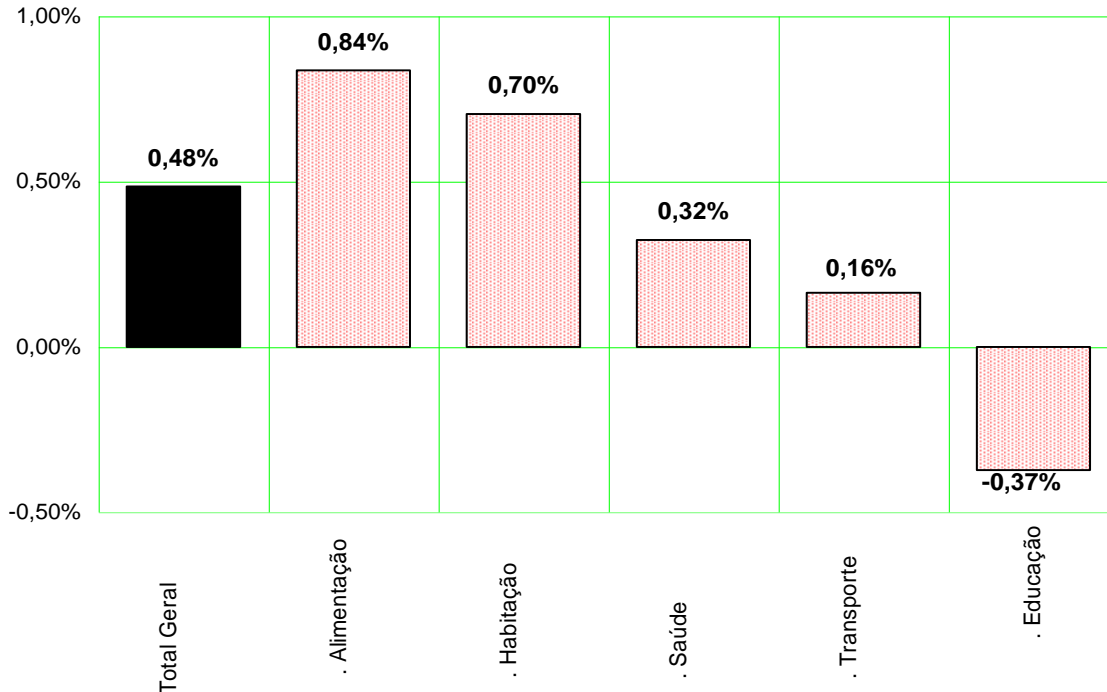

Fonte: DIEESE

Índices por estrato de renda¹

Além do índice geral, o DIEESE calcula mais três indicadores de inflação, segundo tercis da renda das famílias paulistanas. Em setembro, para as famílias com rendimentos mais baixos, do estrato 1, a taxa foi de 0,55%; para as famílias que possuem rendimento intermediário, a taxa foi de 0,51%; e para as famílias de maior poder aquisitivo, a variação foi de 0,45%.

Na comparação com agosto, todas as taxas aumentaram: no 1º estrato, a elevação foi de 0,60 p.p., para o 2º estrato, de 0,50 p.p. e para o 3º, de 0,32 p.p..

¹ O estrato 1 corresponde à estrutura de gastos de 1/3 das famílias mais pobres (renda média = R\$ 377,49); o estrato 2 contempla os gastos das famílias com nível intermediário de rendimento (renda média = R\$ 934,17) e o 3º estrato reúne aquelas de maior poder aquisitivo (renda média = R\$ 2.792,90). Todas as rendas médias são referentes a valores de 1996.

TABELA 2
Índice do Custo de Vida (ICV-DIEESE)
Taxa geral e por estrato de renda

Índices	Agosto/2015 (%)	Setembro/2015 (%)	Diferença (p.p.)
Geral	0,06	0,48	0,42
Estrato 1	-0,05	0,55	0,60
Estrato 2	0,01	0,51	0,50
Estrato 3	0,13	0,45	0,32

Fonte: DIEESE

Resultados da inflação nas taxas por estrato

As taxas de inflação por estrato de renda resultam da forma como as famílias distribuem seus gastos, que variam segundo o poder aquisitivo e o comportamento dos preços de bens e serviços (Tabela 3 e Gráfico 2).

TABELA 3
Índice do Custo de Vida (ICV-DIEESE)
Taxas e contribuições: geral e por estrato de renda
Município de São Paulo – setembro de 2015

Grupos	Geral		Estrato 1		Estrato 2		Estrato 3	
	Taxa (%)	Contribuição (p.p.)	Taxa (%)	Contribuição (p.p.)	Taxa (%)	Contribuição (p.p.)	Taxa (%)	Contribuição (p.p.)
Total Geral	0,48	0,48	0,55	0,55	0,51	0,51	0,45	0,45
. Alimentação	0,84	0,26	0,69	0,27	0,85	0,30	0,85	0,22
. Habitação	0,70	0,16	0,98	0,25	0,73	0,17	0,62	0,14
. Saúde	0,32	0,05	0,17	0,02	0,16	0,02	0,40	0,06
. Transporte	0,16	0,02	0,00	0,00	0,12	0,02	0,21	0,03
. D. Pessoais	0,52	0,02	0,49	0,03	0,56	0,03	0,49	0,02
. Equipamentos	0,34	0,01	0,29	0,01	0,25	0,01	0,38	0,01
. Vestuário	0,00	0,00	0,19	0,00	-0,01	0,00	-0,07	0,00
. D. Diversas	-0,13	0,00	-0,14	0,00	-0,14	0,00	-0,13	0,00
. Recreação	-0,47	0,00	0,14	0,00	-0,40	0,00	-0,55	-0,01
. Educação	-0,37	-0,03	-0,61	-0,02	-0,56	-0,03	-0,31	-0,03

Fonte: DIEESE

Os três subgrupos da **Alimentação** tiveram alta. O maior impacto aconteceu para as famílias de renda intermediária, sendo a taxa de 0,85% e a contribuição de 0,30 p.p.. Para as famílias de renda mais baixa, o percentual foi de 0,69% e o impacto de 0,27 p.p. e para as de maior rendimento, 0,85% e 0,22 p.p..

O aumento do gás de botijão, no grupo **Habitação**, teve mais impacto nas famílias de baixa renda: a taxa apurada foi 0,98% e a contribuição, de 0,25%. No estrato 2, a variação foi de 0,73% e o impacto de 0,17 p.p. e no de maior renda, 0,62% e 0,14 p.p..

A alta no grupo **Saúde** teve foi mais sentida pelas famílias de poder aquisitivo mais alto, já que a elevação no custo da assistência médica pesa proporcionalmente mais na estrutura de gastos dessas famílias. Assim, as taxas e contribuições para os estratos de renda foram respectivamente: 1º estrato, 0,17% e 0,02 p.p.; 2º estrato, 0,16% e 0,02 p.p. e 3º estrato, 0,40% e 0,06 p.p..

No grupo **Transporte**, não houve variação ou contribuição para o 1º estrato. Para as famílias de renda intermediária, do estrato 2, o percentual de elevação foi 0,12%, que contribuiu com 0,02 p.p. e no estrato 3, para as famílias de maior renda, 0,21% e 0,03 p.p., respectivamente.

A redução na **Educação**, causada pelos cursos diversos, teve impacto igual para as famílias do estrato 2 e 3 (-0,03 p.p.), mas a queda foi maior para o estrato 2 (-0,56%) do que para o 3 (-0,31%). Para as famílias de menor rendimento, do estrato 1, a queda foi de -0,61%, mas a contribuição foi de -0,02 p.p..

GRÁFICO 2
Índice do Custo de Vida (ICV-DIEESE)
Contribuições para o índice geral e por estrato de renda
Município de São Paulo – setembro de 2015

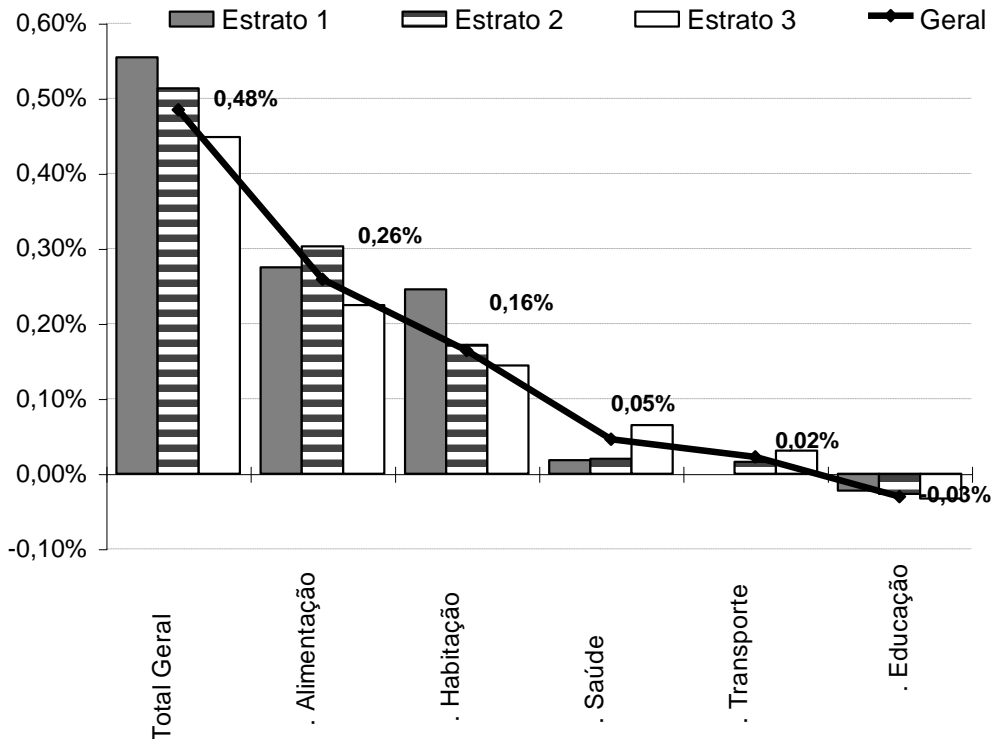

Fonte: DIEESE

Inflação acumulada

O ICV-DIEESE acumulado em 12 meses, entre outubro de 2014 e setembro de 2015, foi de 10,33%. Os estratos de renda mais baixa acusaram as maiores variações: 12,22% para o estrato 1, 11,13% para o estrato 2 e 9,55% para o estrato 3.

Em 2015, o índice geral foi de 8,64%. No ano, a inflação acumulada também foi decrescente, na medida em que aumenta o poder aquisitivo: estrato 1, 10,33%; estrato 2, 9,22% e estrato 3, 8,04% (Tabela 4).

Comportamento dos preços em 2015

Em 2015, apenas o grupo **Habitação (15,31%)** registrou taxa acumulada superior ao índice geral de 8,64%. Os outros nove grupos apresentaram variações menores: **Despesas Pessoais (8,45%)**, **Transporte (8,20%)**, **Educação e Leitura (7,90%)**, **Recreação (6,80%)**, **Alimentação (6,80%)**, **Despesas Diversas (6,71%)**, **Saúde (5,82%)**, **Equipamento Doméstico (2,71%)** e **Vestuário (-0,34%)**.

Nos subgrupos da **Habitação (15,31%)** foram observadas as seguintes taxas: operação do domicílio (21,97%); locação, impostos e condomínio (7,92%) e conservação do domicílio (6,08%). Dois itens merecem destaque: condomínio (14,58%) e serviços públicos (31,92%) – em especial, eletricidade (73,78%), água e esgoto (22,79%) e gás de botijão (19,41%).

A variação acumulada das **Despesas Pessoais** foi de **8,45%**: para fumo e acessórios, 7,84%, e para os produtos e serviços de higiene e beleza, 9,08%; sendo que os maiores reajustes ocorreram para escova de dente (14,62%), papel higiênico (13,72%), desodorante (11,51%), aparelho de barbear (10,71%) e serviços pessoais (9,71%).

No grupo **Transporte (8,20%)**, a alta no transporte coletivo foi de 15,14% com as seguintes variações acumuladas: metrô (17,10%), trem (16,67%), ônibus municipal (16,67%), intermunicipal (16,49%), táxis (9,88%) e ônibus interestadual (8,46%); já o aumento no transporte individual (5,11%) teve como destaque os serviços de manutenção (10,68%) e estacionamento (16,79%).

A taxa de **7,90%** da **Educação e Leitura** foi consequência tanto dos reajustes de 10,08% nos cursos formais do subgrupo educação (8,06%), quanto da alta de 9,56% nos jornais que fazem parte do subgrupo leitura (4,97%).

Comportamento dos preços nos últimos 12 meses

A variação acumulada de outubro de 2014 a setembro de 2015 foi de 10,33%. Os grupos **Habitação (16,07%)** e **Alimentação (10,52%)** foram os que apresentaram taxas superiores ao índice geral.

A variação anual do grupo **Habitação** foi de **16,07%** e os subgrupos apresentaram as seguintes taxas: operação do domicílio (22,61%); locação, impostos e condomínio (9,09%) e conservação do domicílio (6,52%). As maiores altas ocorreram para os serviços públicos que fazem parte do subgrupo operação do domicílio – energia elétrica (73,78%), água e esgoto (22,79%) e gás de botijão (19,41%).

O aumento da **Alimentação** foi de **10,52%** em um ano; os produtos *in natura* e semielaborados (14,36%) apresentaram as maiores altas, seguidos da alimentação fora do domicílio (9,82%) e dos produtos da indústria alimentícia (5,98%).

As maiores variações nos alimentos *in natura*, em 12 meses, ocorreram para: batata (83,40%); cebola (83,24%); abacate (74,75%); feijão (34,24%); tomate (27,62%); carne bovina (17,79%) e carne suína (9,63%). A alimentação fora do domicílio (9,82%) permaneceu com altas taxas tanto para os lanches matinais e vespertinos (11,08%) quanto para as refeições principais (8,85%). Os produtos industrializados (5,98%) que mais aumentaram foram: pêssego em calda (20,33%); chá (15,79%); pão de hambúrguer (15,11%); pão de cachorro quente (14,27%); tempero em pó (13,88%); azeitona (13,82%); fermento em pó (13,72%); aguardente (13,49%); salgadinhos (13,20%); vinho (12,10%); tempero pronto (11,46%); iogurtes (11,08%); açúcar (9,72%) e pão francês (9,10%); a farinha de mandioca registrou queda expressiva de -11,08%.

Despesas Diversas (9,44%) – as despesas com ração registraram taxa de 9,26% e com comunicação, 10,45%.

A taxa acumulada para as **Despesas Pessoais** ficou em **9,21%**: os serviços de higiene e beleza subiram 10,64% e fumo e acessórios 7,85%.

O grupo **Transporte** registrou taxa de **9,02%**, sendo 6,27% para o transporte individual e 15,14% para o transporte coletivo.

TABELA 4
Índice do Custo de Vida (ICV-DIEESE)
Taxas acumuladas por grupo e subgrupo
Geral e por estrato de renda - Município de São Paulo

Grupos e subgrupos	Variação no Ano (jan/2015 a set/2015) (%)				Variação Anual (out/2014 a set/2015) (%)			
	Geral	Estrato 1	Estrato 2	Estrato 3	Geral	Estrato 1	Estrato 2	Estrato 3
Total Geral	8,64	10,33	9,22	8,04	10,33	12,22	11,13	9,55
.Alimentação	6,80	6,90	6,82	6,78	10,52	10,62	10,82	10,25
.In natura e semielaborados.	7,29	7,88	7,59	6,88	14,36	14,38	14,66	14,16
.Indústria da alimentação	5,09	4,93	5,15	5,12	5,98	5,75	5,98	6,05
.Fora do domicílio	8,38	8,44	8,12	8,45	9,82	9,76	10,14	9,72
.Habitação	15,31	20,79	17,56	13,06	16,07	21,39	18,23	13,89
.Locação, impostos e condomínio	7,92	7,48	6,91	8,39	9,09	8,73	8,13	9,51
.Operação do domicílio	21,97	29,94	25,68	17,93	22,61	30,18	26,12	18,74
.Conservação	6,08	5,41	5,67	6,40	6,52	6,06	6,15	6,78
.Equipamento Doméstico	2,71	3,56	2,31	2,90	3,09	3,30	2,50	3,53
.Eletrodomésticos	1,89	2,91	1,07	2,35	1,76	2,00	0,57	2,72
.Utensílios	4,56	3,97	5,60	4,51	5,22	4,63	6,42	5,13
.Móveis	3,08	4,89	2,64	3,00	3,78	4,55	3,53	3,75
.Rouparia	0,77	1,09	0,98	0,59	2,08	3,16	1,23	2,23
.Transporte	8,20	11,88	9,70	7,03	9,02	12,29	10,45	7,95
.Individual	5,11	5,45	5,06	5,09	6,27	6,76	6,35	6,21
.Coletivo	15,14	14,52	15,68	15,08	15,14	14,52	15,68	15,08
.Vestuário	-0,34	-0,36	0,14	-0,67	0,55	0,53	1,08	0,30
.Roupas	-1,02	-1,06	-0,33	-1,44	0,06	-0,05	0,76	-0,20
.Calçados	0,68	0,58	0,77	0,63	1,44	1,43	1,63	1,35
.Educação e Leitura	7,90	6,99	7,32	8,10	8,60	7,98	8,16	8,75
.Educação	8,06	7,02	7,45	8,28	8,66	8,06	8,21	8,81
.Leitura	4,97	6,17	5,18	4,89	7,56	6,17	7,32	7,61
.Saúde	5,82	5,73	5,50	5,92	6,53	6,37	6,22	6,64
.Assistência médica	5,66	5,38	5,24	5,81	6,47	6,19	6,10	6,60
.Medicamentos e produtos farmacêuticos	6,49	6,46	6,25	6,65	6,73	6,76	6,51	6,85
.Recreação	6,80	9,12	6,74	6,73	6,89	10,00	6,78	6,81
.Produtos	-2,26	2,50	-1,65	-2,78	-2,82	3,73	-2,37	-3,43
.Serviços	16,05	18,48	14,69	16,28	16,94	18,77	15,59	17,25
.Despesas Pessoais	8,45	8,40	8,54	8,43	9,21	8,92	9,21	9,32
.Higiene e beleza	9,08	9,22	9,38	8,93	10,64	10,49	10,85	10,62
.Fumo e acessórios	7,84	7,83	7,84	7,85	7,85	7,85	7,85	7,86
.Despesas diversas	6,71	6,28	6,31	7,00	9,44	9,19	9,19	9,60

Fonte: DIEESE

Índice do Custo de Vida no Município de São Paulo - ICV-DIEESE
Setembro de 2015
Índice Geral

GRUPOS E SUBGRUPOS	VARIAÇÃO	CONTRIBUIÇÃO	PONDERAÇÃO
TOTAL GERAL	0,4848%	0,4848%	100,0000%
. Alimentação	0,8363%	0,2590%	30,9643%
. . Produtos <i>in natura</i> e semielaborados	0,6672%	0,0945%	14,1577%
. . Indústria da alimentação	0,7247%	0,0730%	10,0718%
. . Alimentação fora do domicílio	1,3586%	0,0915%	6,7348%
. Habitação	0,7038%	0,1642%	23,3255%
. . Locação, impostos e condomínio	0,3280%	0,0205%	6,2402%
. . Operação do domicílio	1,0357%	0,1395%	13,4684%
. . Conservação do domicílio	0,1159%	0,0042%	3,6169%
. Equipamentos Domésticos	0,3408%	0,0071%	2,0963%
. . Eletrodomésticos e equipamentos	-0,1436%	-0,0013%	0,8981%
. . Utensílios domésticos	0,2310%	0,0010%	0,4121%
. . Móveis	1,0847%	0,0072%	0,6623%
. . Roupas	0,2400%	0,0003%	0,1237%
. Transporte	0,1639%	0,0223%	13,6098%
. . Individual	0,2600%	0,0238%	9,1402%
. . Coletivo	-0,0326%	-0,0015%	4,4696%
. Vestuário	-0,0021%	0,0000%	1,9276%
. . Roupas	-0,0545%	-0,0005%	1,0020%
. . Calçados	0,0367%	0,0003%	0,8126%
. Educação e Leitura	-0,3724%	-0,0305%	8,1962%
. . Educação	-0,4284%	-0,0333%	7,7821%
. . Leitura	0,6794%	0,0028%	0,4141%
. Saúde	0,3234%	0,0460%	14,2321%
. . Assistência médica	0,3716%	0,0434%	11,6783%
. . Medicamentos e produtos farmacêuticos	0,0759%	0,0019%	2,5132%
. Recreação	-0,4654%	-0,0046%	0,9957%
. . Produtos	-0,5378%	-0,0025%	0,4606%
. . Serviços	-0,4030%	-0,0022%	0,5351%
. Despesas Pessoais	0,5158%	0,0219%	4,2476%
. . Higiene e beleza	1,0379%	0,0216%	2,0809%
. . Fumo e acessórios	0,0144%	0,0003%	2,1667%
. Despesas diversas	-0,1330%	-0,0005%	0,4049%
. . Animais	-0,1562%	-0,0005%	0,3446%
. . Comunicação	0,0000%	0,0000%	0,0603%

Fonte: DIEESE

* Valores de junho de 1996, quando foi introduzida a ponderação atual do ICV

Índice do Custo de Vida no Município de São Paulo – ICV-DIEESE
Setembro de 2015
Estrato 1 - Famílias com renda inferior (renda média = R\$ 377,49*) (em%)

GRUPOS E SUBGRUPOS	VARIAÇÃO	CONTRIBUIÇÃO	PONDERAÇÃO
Total Geral	0,5546%	0,5546%	100,0000%
. Alimentação	0,6944%	0,2748%	39,5802%
. . Produtos <i>in natura</i> e semielaborados	0,6243%	0,1288%	20,6303%
. . Indústria da alimentação	0,5462%	0,0757%	13,8592%
. . Alimentação fora do domicílio	1,3818%	0,0703%	5,0908%
. Habitação	0,9786%	0,2457%	25,1037%
. . Locação, impostos e condomínio	0,2765%	0,0160%	5,8039%
. . Operação do domicílio	1,4029%	0,2283%	16,2748%
. . Conservação do domicílio	0,0430%	0,0013%	3,0249%
. Equipamento Doméstico	0,2867%	0,0056%	1,9632%
. . Eletrodomésticos e equipamentos	-0,4869%	-0,0044%	0,9121%
. . Utensílios domésticos	0,4195%	0,0018%	0,4188%
. . Móveis	1,5353%	0,0080%	0,5231%
. . Rouparia	0,2590%	0,0003%	0,1092%
. Transporte	-0,0002%	0,0000%	10,0933%
. . Individual	0,1947%	0,0054%	2,7638%
. . Coletivo	-0,0737%	-0,0054%	7,3295%
. Vestuário	0,1912%	0,0039%	2,0436%
. . Roupas	0,3315%	0,0033%	0,9936%
. . Calçados	0,0478%	0,0005%	0,9729%
. Educação e leitura	-0,6079%	-0,0225%	3,7001%
. . Educação	-0,6691%	-0,0238%	3,5641%
. . Leitura	0,9952%	0,0014%	0,1361%
. Saúde	0,1697%	0,0181%	10,6716%
. . Assistência médica	0,2129%	0,0153%	7,1656%
. . Medicamentos e produtos farmacêuticos	0,0814%	0,0029%	3,5060%
. Recreação	0,1444%	0,0008%	0,5755%
. . Produtos	0,2629%	0,0008%	0,3162%
. . Serviços	0,0000%	0,0000%	0,2593%
. Despesas Pessoais	0,4883%	0,0287%	5,8808%
. . Higiene e beleza	1,1678%	0,0281%	2,4040%
. . Fumo e acessórios	0,0185%	0,0006%	3,4768%
. Despesas Diversas	-0,1418%	-0,0006%	0,3881%
. . Animais	-0,1562%	-0,0006%	0,3522%
. . Comunicação	0,0000%	0,0000%	0,0359%

Fonte: DIEESE

* Valores de junho de 1996, quando foi introduzida a ponderação atual do ICV

**Índice do Custo de Vida no Município de São Paulo – ICV-DIEESE
Setembro de 2015**

Estrato 2 - Famílias com renda intermediária (renda média = R\$ 934,17*) (em%)

GRUPOS E SUBGRUPOS	VARIAÇÃO	CONTRIBUIÇÃO	PONDERAÇÃO
TOTAL GERAL	0,5134%	0,5134%	100,0000%
. Alimentação	0,8487%	0,3030%	35,6972%
. . Produtos <i>in natura</i> e semielaborados	0,8053%	0,1435%	17,8233%
. . Indústria da alimentação	0,6960%	0,0860%	12,3593%
. . Alimentação fora do domicílio	1,3313%	0,0734%	5,5146%
. Habitação	0,7279%	0,1716%	23,5767%
. . Locação, impostos e condomínio	0,2643%	0,0144%	5,4620%
. . Operação do domicílio	1,1009%	0,1600%	14,5310%
. . Conservação do domicílio	-0,0776%	-0,0028%	3,5837%
. Equipamentos Domésticos	0,2496%	0,0058%	2,3322%
. . Eletrodomésticos e equipamentos	-0,2686%	-0,0028%	1,0539%
. . Utensílios domésticos	0,4385%	0,0017%	0,3893%
. . Móveis	0,9141%	0,0068%	0,7493%
. . Rouparia	0,0684%	0,0001%	0,1396%
. Transporte	0,1223%	0,0161%	13,1694%
. . Individual	0,2455%	0,0174%	7,0980%
. . Coletivo	-0,0218%	-0,0013%	6,0714%
. Vestuário	-0,0097%	-0,0002%	2,2410%
. . Roupas	-0,1982%	-0,0021%	1,0651%
. . Calçados	0,1585%	0,0016%	1,0347%
. Educação e Leitura	-0,5607%	-0,0267%	4,7642%
. . Educação	-0,6274%	-0,0282%	4,4919%
. . Leitura	0,5400%	0,0015%	0,2723%
. Saúde	0,1636%	0,0199%	12,1551%
. . Assistência médica	0,1778%	0,0164%	9,1959%
. . Medicamentos e produtos farmacêuticos	0,0890%	0,0026%	2,9063%
. Recreação	-0,4005%	-0,0033%	0,8334%
. . Produtos	-0,3989%	-0,0015%	0,3738%
. . Serviços	-0,4019%	-0,0018%	0,4596%
. Despesas Pessoais	0,5631%	0,0277%	4,9147%
. . Higiene e beleza	1,2153%	0,0273%	2,2439%
. . Fumo e acessórios	0,0151%	0,0004%	2,6708%
. Despesas diversas	-0,1408%	-0,0004%	0,3161%
. . Animais	-0,1562%	-0,0004%	0,2849%
. . Comunicação	0,0000%	0,0000%	0,0312%

Fonte: DIEESE

* Valores de junho de 1996, quando foi introduzida a ponderação atual do ICV

**Índice do Custo de Vida no Município de São Paulo - ICV-DIEESE
Setembro de 2015**

Estrato 3 - Famílias com renda superior (renda média = R\$ 2.792,90*) (em%)

GRUPOS E SUBGRUPOS	VARIAÇÃO	CONTRIBUIÇÃO	PONDERAÇÃO
Total Geral	0,4485%	0,4485%	100,0000%
. Alimentação	0,8512%	0,2246%	26,3823%
. . Produtos <i>in natura</i> e semielaborados	0,5092%	0,0536%	10,5252%
. . Indústria da alimentação	0,8193%	0,0666%	8,1303%
. . Alimentação fora do domicílio	1,3507%	0,1044%	7,7267%
. Habitação	0,6239%	0,1440%	23,0870%
. . Locação, impostos e condomínio	0,3619%	0,0242%	6,6982%
. . Operação do domicílio	0,8843%	0,1116%	12,6170%
. . Conservação do domicílio	0,2183%	0,0082%	3,7718%
. Equipamentos Domésticos	0,3771%	0,0077%	2,0546%
. . Eletrodomésticos e equipamentos	-0,0491%	-0,0004%	0,8375%
. . Utensílios domésticos	0,1285%	0,0006%	0,4340%
. . Móveis	1,1098%	0,0073%	0,6616%
. . Rouparia	0,2129%	0,0003%	0,1216%
. Transporte	0,2114%	0,0309%	14,6130%
. . Individual	0,2712%	0,0313%	11,5444%
. . Coletivo	-0,0136%	-0,0004%	3,0686%
. Vestuário	-0,0703%	-0,0012%	1,7163%
. . Roupas	-0,1328%	-0,0013%	0,9598%
. . Calçados	-0,0194%	-0,0001%	0,6505%
. Educação e Leitura	-0,3061%	-0,0329%	10,7411%
. . Educação	-0,3611%	-0,0368%	10,1950%
. . Leitura	0,7203%	0,0039%	0,5461%
. Saúde	0,3998%	0,0648%	16,2081%
. . Assistência médica	0,4442%	0,0627%	14,1082%
. . Medicamentos e produtos farmacêuticos	0,0650%	0,0013%	2,0546%
. Recreação	-0,5493%	-0,0065%	1,1780%
. . Produtos	-0,6463%	-0,0035%	0,5380%
. . Serviços	-0,4678%	-0,0030%	0,6400%
. Despesas Pessoais	0,4888%	0,0176%	3,5936%
. . Higiene e beleza	0,9035%	0,0174%	1,9228%
. . Fumo e acessórios	0,0117%	0,0002%	1,6708%
. Despesas Diversas	-0,1264%	-0,0005%	0,4260%
. . Animais	-0,1562%	-0,0005%	0,3446%
. . Comunicação	0,0000%	0,0000%	0,0814%

Fonte: DIEESE

* Valores de junho de 1996, quando foi introduzida a ponderação atual do ICV

**Variações acumuladas dos itens componentes do ICV-DIEESE
Índice Geral**

Grupos e subgrupos	Mensal	Trimestral	Semestral	No Ano	Anual
	set/15	jul/2015 a set/2015	abr/2015 a set/2015	jan/2015 a set/2015	out/2014 a set/2015
Total Geral	0,4848%	1,5012%	3,4744%	8,6407%	10,3293%
.Alimentação	0,8363%	1,0538%	3,4754%	6,7986%	10,5237%
.In natura e semielaborados	0,6672%	0,2139%	2,9229%	7,2905%	14,3642%
.Indústria da alimentação	0,7247%	1,4482%	3,5353%	5,0907%	5,9829%
.Fora do domicílio	1,3586%	2,2529%	4,5582%	8,3793%	9,8172%
.Habitação	0,7038%	3,4494%	7,0697%	15,3063%	16,0713%
.Locação, impostos e condomínio	0,3280%	1,1230%	4,1914%	7,9239%	9,0914%
.Operação do domicílio	1,0357%	4,9687%	9,0895%	21,9678%	22,6053%
.Conservação	0,1159%	1,9592%	4,7838%	6,0791%	6,5217%
.Equipamento Doméstico	0,3408%	1,1396%	2,5182%	2,7147%	3,0851%
.Eletrodomésticos	-0,1436%	1,7570%	3,1790%	1,8908%	1,7631%
.Utensílios	0,2310%	1,3109%	2,9817%	4,5578%	5,2173%
.Móveis	1,0847%	0,2060%	1,5698%	3,0771%	3,7815%
.Rouparia	0,2400%	1,2171%	1,4110%	0,7742%	2,0844%
.Transporte	0,1639%	0,1707%	-0,6277%	8,2003%	9,0249%
.Individual	0,2600%	-0,0831%	-1,2603%	5,1120%	6,2736%
.Coletivo	-0,0326%	0,6952%	0,6952%	15,1382%	15,1382%
.Vestuário	-0,0021%	-0,0484%	0,4979%	-0,3401%	0,5458%
.Roupas	-0,0545%	-0,2461%	0,4557%	-1,0197%	0,0573%
.Calçados	0,0367%	0,1620%	0,7119%	0,6768%	1,4357%
.Educação e Leitura	-0,3724%	0,5601%	0,8938%	7,8963%	8,6022%
.Educação	-0,4284%	0,5538%	0,7764%	8,0586%	8,6593%
.Leitura	0,6794%	0,6794%	3,1298%	4,9705%	7,5565%
.Saúde	0,3234%	1,5761%	3,8387%	5,8203%	6,5266%
.Assistência médica	0,3716%	1,8705%	3,2971%	5,6636%	6,4713%
.Medicamentos e produtos farmacêuticos	0,0759%	0,1825%	6,4090%	6,4936%	6,7329%
.Recreação	-0,4654%	0,6813%	6,9865%	6,8001%	6,8934%
.Produtos	-0,5378%	0,9017%	0,0870%	-2,2639%	-2,8168%
.Serviços	-0,4030%	0,4928%	13,7263%	16,0528%	16,9383%
.Despesas Pessoais	0,5158%	1,2832%	2,7094%	8,4467%	9,2060%
.Higiene e beleza	1,0379%	2,6085%	5,5893%	9,0770%	10,6364%
.Fumo e acessórios	0,0144%	0,0297%	0,0616%	7,8421%	7,8529%
.Despesas Diversas	-0,1330%	0,8622%	5,6545%	6,7126%	9,4400%
.Animais	-0,1562%	0,9147%	4,8812%	6,1086%	9,2646%
.Comunicação	0,0000%	0,5643%	10,2984%	10,2984%	10,4538%

Fonte: DIEESE

Variações acumuladas dos itens componentes do ICV-DIEESE
Estrato 1

Grupos e subgrupos	Mensal	Trimestral	Semestral	No Ano	Anual
	set/15	jul/2015 a set/2015	abr/2015 a set/2015	jan/2015 a set/2015	out/2014 a set/2015
Total Geral	0,5546%	1,8409%	4,4302%	10,3332%	12,2223%
.Alimentação	0,6944%	0,8519%	3,5170%	6,9024%	10,6192%
.In natura e semielaborados	0,6243%	0,3593%	3,5317%	7,8844%	14,3807%
.Indústria da alimentação	0,5462%	1,1404%	3,2248%	4,9276%	5,7454%
.Fora do domicílio	1,3818%	2,0806%	4,2548%	8,4429%	9,7597%
.Habitação	0,9786%	4,6055%	9,0793%	20,7897%	21,3872%
.Locação, impostos e condomínio	0,2765%	1,0688%	3,9948%	7,4758%	8,7341%
.Operação do domicílio	1,4029%	6,4897%	11,9628%	29,9429%	30,1788%
.Conservação	0,0430%	1,6384%	4,2399%	5,4097%	6,0616%
.Equipamento Doméstico	0,2867%	1,4524%	2,9111%	3,5612%	3,2997%
.Eletrodomésticos	-0,4869%	1,8733%	3,2588%	2,9114%	2,0019%
.Utensílios	0,4195%	1,8282%	3,1115%	3,9712%	4,6339%
.Móveis	1,5353%	0,5874%	2,5619%	4,8933%	4,5474%
.Rouparia	0,2590%	0,7767%	1,0055%	1,0938%	3,1571%
.Transporte	-0,0002%	1,0267%	0,6318%	11,8819%	12,2851%
.Individual	0,1947%	-0,4216%	-1,8057%	5,4471%	6,7637%
.Coletivo	-0,0737%	1,5853%	1,5853%	14,5243%	14,5243%
.Vestuário	0,1912%	0,0071%	0,4957%	-0,3600%	0,5256%
.Roupas	0,3315%	-0,0784%	0,2397%	-1,0609%	-0,0507%
.Calçados	0,0478%	0,0777%	0,6895%	0,5790%	1,4325%
.Educação e Leitura	-0,6079%	0,4097%	0,7575%	6,9928%	7,9846%
.Educação	-0,6691%	0,3871%	0,6411%	7,0249%	8,0563%
.Leitura	0,9952%	0,9952%	3,8512%	6,1729%	6,1729%
.Saúde	0,1697%	1,3029%	4,3242%	5,7320%	6,3741%
.Assistência médica	0,2129%	1,8438%	3,3378%	5,3775%	6,1850%
.Medicamentos e produtos farmacêuticos	0,0814%	0,2135%	6,4028%	6,4647%	6,7629%
.Recreação	0,1444%	1,1515%	8,2126%	9,1241%	9,9957%
.Produtos	0,2629%	1,7558%	2,1537%	2,5007%	3,7267%
.Serviços	0,0000%	0,4228%	16,6712%	18,4823%	18,7698%
.Despesas Pessoais	0,4883%	1,2211%	2,4101%	8,3982%	8,9193%
.Higiene e beleza	1,1678%	2,9596%	5,9285%	9,2178%	10,4887%
.Fumo e acessórios	0,0185%	0,0397%	0,0851%	7,8323%	7,8481%
.Despesas Diversas	-0,1418%	0,9663%	5,1654%	6,2841%	9,1863%
.Animais	-0,1562%	0,9147%	4,8812%	6,1086%	9,2646%
.Comunicação	0,0000%	1,4771%	8,0393%	8,0393%	8,4268%

Fonte: DIEESE

Variações acumuladas dos itens componentes do ICV-DIEESE
Estrato 2

Grupos e subgrupos	Mensal	Trimestral	Semestral	No Ano	Anual
	set/15	jul/2015 a set/2015	abr/2015 a set/2015	jan/2015 a set/2015	out/2014 a set/2015
Total Geral	0,5134%	1,5742%	3,7414%	9,2187%	11,1342%
.Alimentação	0,8487%	1,0636%	3,5550%	6,8161%	10,8158%
.In natura e semielaborados	0,8053%	0,4712%	3,2812%	7,5914%	14,6616%
.Indústria da alimentação	0,6960%	1,4414%	3,5892%	5,1536%	5,9779%
.Fora do domicílio	1,3313%	2,1531%	4,3682%	8,1181%	10,1359%
.Habitação	0,7279%	3,9055%	7,8544%	17,5606%	18,2324%
.Locação, impostos e condomínio	0,2643%	1,0013%	3,7377%	6,9051%	8,1328%
.Operação do domicílio	1,1009%	5,6062%	10,4661%	25,6778%	26,1243%
.Conservação	-0,0776%	1,6602%	4,0765%	5,6690%	6,1468%
.Equipamento Doméstico	0,2496%	0,9698%	2,2134%	2,3053%	2,5002%
.Eletrodomésticos	-0,2686%	1,3204%	2,3967%	1,0731%	0,5667%
.Utensílios	0,4385%	1,7980%	3,7639%	5,5998%	6,4215%
.Móveis	0,9141%	0,0408%	1,2751%	2,6377%	3,5345%
.Rouparia	0,0684%	1,1179%	1,6902%	0,9805%	1,2301%
.Transporte	0,1223%	0,0973%	-0,6389%	9,6954%	10,4506%
.Individual	0,2455%	-0,2136%	-1,5610%	5,0556%	6,3461%
.Coletivo	-0,0218%	0,4642%	0,4642%	15,6847%	15,6847%
.Vestuário	-0,0097%	0,0418%	0,7327%	0,1434%	1,0798%
.Roupas	-0,1982%	-0,1685%	1,0311%	-0,3347%	0,7641%
.Calçados	0,1585%	0,2384%	0,7537%	0,7706%	1,6299%
.Educação e Leitura	-0,5607%	0,3472%	0,6916%	7,3151%	8,1563%
.Educação	-0,6274%	0,3353%	0,5415%	7,4487%	8,2076%
.Leitura	0,5400%	0,5400%	3,2008%	5,1820%	7,3247%
.Saúde	0,1636%	1,3282%	3,8291%	5,5024%	6,2154%
.Assistência médica	0,1778%	1,6770%	3,1095%	5,2437%	6,1010%
.Medicamentos e produtos farmacêuticos	0,0890%	0,1846%	6,1396%	6,2516%	6,5139%
.Recreação	-0,4005%	0,8493%	6,7199%	6,7362%	6,7758%
.Produtos	-0,3989%	1,2144%	0,6986%	-1,6454%	-2,3747%
.Serviços	-0,4019%	0,5541%	12,1756%	14,6853%	15,5877%
.Despesas Pessoais	0,5631%	1,3131%	2,6600%	8,5409%	9,2080%
.Higiene e beleza	1,2153%	2,8668%	5,8942%	9,3751%	10,8476%
.Fumo e acessórios	0,0151%	0,0287%	0,0616%	7,8417%	7,8518%
.Despesas Diversas	-0,1408%	0,9644%	5,1979%	6,3095%	9,1936%
.Animais	-0,1562%	0,9147%	4,8812%	6,1086%	9,2646%
.Comunicação	0,0000%	1,4197%	8,1773%	8,1773%	8,5509%

Fonte: DIEESE

Variações acumuladas dos itens componentes do ICV-DIEESE
Estrato 3

Grupos e subgrupos	Mensal	Trimestral	Semestral	No Ano	Anual
	set/15	jul/2015 a set/2015	abr/2015 a set/2015	jan/2015 a set/2015	out/2014 a set/2015
Total Geral	0,4485%	1,3840%	3,1814%	8,0424%	9,5475%
.Alimentação	0,8512%	1,1121%	3,4761%	6,7844%	10,2475%
.In natura e semielaborados	0,5092%	-0,1117%	2,4914%	6,8812%	14,1576%
.Indústria da alimentação	0,8193%	1,5810%	3,6420%	5,1178%	6,0482%
.Fora do domicílio	1,3507%	2,3108%	4,6590%	8,4514%	9,7181%
.Habitação	0,6239%	2,9041%	6,3196%	13,0560%	13,8866%
.Locação, impostos e condomínio	0,3619%	1,1775%	4,3957%	8,3855%	9,5101%
.Operação do domicílio	0,8843%	4,0681%	7,7031%	17,9297%	18,7387%
.Conservação	0,2183%	2,1579%	5,2169%	6,4025%	6,7822%
.Equipamento Doméstico	0,3771%	1,1480%	2,6428%	2,9015%	3,5254%
.Eletrodomésticos	-0,0491%	1,9709%	3,6721%	2,3489%	2,7195%
.Utensílios	0,1285%	1,0072%	2,7299%	4,5074%	5,1286%
.Móveis	1,1098%	0,2083%	1,5662%	2,9998%	3,7548%
.Rouparia	0,2129%	1,2515%	1,3222%	0,5925%	2,2339%
.Transporte	0,2114%	0,0427%	-0,8539%	7,0337%	7,9497%
.Individual	0,2712%	-0,0224%	-1,1524%	5,0858%	6,2052%
.Coletivo	-0,0136%	0,2885%	0,2885%	15,0808%	15,0808%
.Vestuário	-0,0703%	-0,0908%	0,3966%	-0,6725%	0,3017%
.Roupas	-0,1328%	-0,2870%	0,3171%	-1,4403%	-0,2023%
.Calçados	-0,0194%	0,1524%	0,6811%	0,6254%	1,3486%
.Educação e Leitura	-0,3061%	0,6263%	0,9588%	8,1027%	8,7521%
.Educação	-0,3611%	0,6212%	0,8454%	8,2821%	8,8146%
.Leitura	0,7203%	0,7203%	3,0987%	4,8923%	7,6082%
.Saúde	0,3998%	1,7030%	3,7431%	5,9240%	6,6405%
.Assistência médica	0,4442%	1,9214%	3,3383%	5,8069%	6,6007%
.Medicamentos e produtos farmacêuticos	0,0650%	0,1659%	6,5776%	6,6542%	6,8472%
.Recreação	-0,5493%	0,6148%	7,0166%	6,7329%	6,8132%
.Produtos	-0,6463%	0,7793%	-0,2267%	-2,7803%	-3,4317%
.Serviços	-0,4678%	0,4769%	13,9585%	16,2805%	17,2510%
.Despesas Pessoais	0,4888%	1,2671%	2,8195%	8,4260%	9,3226%
.Higiene e beleza	0,9035%	2,3618%	5,3312%	8,9293%	10,6183%
.Fumo e acessórios	0,0117%	0,0251%	0,0494%	7,8474%	7,8561%
.Despesas Diversas	-0,1264%	0,7982%	5,9906%	7,0022%	9,5995%
.Animais	-0,1562%	0,9147%	4,8812%	6,1086%	9,2646%
.Comunicação	0,0000%	0,3096%	10,9535%	10,9535%	11,0399%

Fonte: DIEESE