

São Paulo, 8 de setembro de 2015.

NOTA À IMPRENSA

Redução do ritmo de alta do custo de vida em São Paulo

Em agosto, o índice de custo de vida no município de São Paulo aumentou 0,06% em relação a julho, segundo cálculo do DIEESE – Departamento Intersindical de Estatística e Estudos Socioeconômicos. Os grupos **Saúde (1,18%)** e **Educação e Leitura (0,25%)** contribuíram com 0,19 ponto percentual (p.p.) para elevação do ICV-DIEESE, enquanto **Transporte (-0,11%)** e **Alimentação (-0,47%)** tiveram impacto de -0,17 p.p. (Tabela 1 e Gráfico 1).

O aumento de **1,18%** no grupo **Saúde** deveu-se principalmente ao acréscimo de 1,44% na assistência médica, devido ao reajuste dos seguros e convênios (1,51%) e consultas médicas (1,26%).

No grupo **Educação e Leitura**, a alta de **0,25%** deveu-se à elevação da educação (0,26%), uma vez que o subgrupo leitura não variou. Os cursos formais tiveram reajuste de 0,29%, devido ao aumento nos cursos pré-vestibular (2,74%) e universitário (0,57%). O item papelaria subiu 0,84% e os cursos diversos, 0,06%.

A queda de **-0,11%** no grupo **Transporte** se deu pela diminuição no transporte individual (-0,20%), principalmente nos combustíveis (-0,56%), já que o preço do álcool caiu -1,63% e o da gasolina, -0,19%. No transporte coletivo (0,07%), houve reajuste no ônibus interestadual (0,77%).

A **Alimentação** diminuiu **-0,47%**, devido ao comportamento do subgrupo produtos *in natura* e semielaborados que registrou taxa de -1,38%. Já para os produtos da indústria alimentícia houve aumento de 0,21% e para a alimentação fora do domicílio, de 0,44%.

A desagregação dos itens que compõem o subgrupo produtos *in natura* e semielaborados (-1,38%), incluídos nas despesas com **Alimentação (-0,47%)**, revelou o seguinte comportamento:

- Leite *in natura* – o produto teve aumento de 0,72%;
- Aves e ovos (0,34%) – houve elevação de 0,87% nas aves e queda de -1,79% nos ovos;

- Carnes (0,23%) – houve aumento de 0,26% na carne bovina e decréscimo de -0,39% na suína;
- Grãos (-1,44%) – as diminuições ocorreram no feijão (-4,10%) e no arroz (-0,38%). Houve aumento nos outros grãos (1,44%);
- Hortaliças (-3,25%) – todas as hortaliças pesquisadas apresentaram redução nos preços, com destaque para agrião (-4,98%), couve (-4,41%) e alface (-3,76%);
- Frutas (-3,35%) – as maiores variações negativas foram anotadas no preço da laranja (-6,32%), mamão (-5,40%), pera (-4,29%) e banana (-2,68%). As altas mais significativas foram registradas no maracujá (8,02%) e abacate (4,97%);
- Legumes (-5,83%) – a maior parte dos legumes mostrou retração de preço, exceto berinjela (1,06%) e pimentão (0,39%). As maiores quedas foram registradas no tomate (-9,15%) e abobrinha (-5,16%); e
- Raízes e tubérculos (-8,55%) – batata (-14,83%), cebola (-5,88%), beterraba (-4,80%), cenoura (-4,24%) e mandioca (-3,04%) tiveram redução nos preços e alho (1,69%) e mandioquinha (1,26%), aumento.

No subgrupo indústria da alimentação (0,21%), destacam-se as altas dos frios (2,23%), bolachas e biscoitos (1,62%), condimentos (1,01%) e pão francês (0,70%). As retrações mais significantes foram a do chocolate (-2,90%) e derivados do leite (-0,33%). Na alimentação fora do domicílio (0,44%), o aumento nas refeições principais foi de 0,54% e os lanches matinais e vespertinos subiram 0,30%.

TABELA 1
Taxas, contribuições e porcentagens por grupos e subgrupos
Município de São Paulo – agosto de 2015

Grupos e subgrupos	Variação (%)	Contribuição (p.p.)	Ponderação (%)
Total Geral	0,06	0,06	100,00
. Alimentação	-0,47	-0,15	31,13
. . <i>In natura</i> e semielaborados	-1,38	-0,20	14,36
. . Indústria da alimentação	0,21	0,02	10,06
. . Fora do domicílio	0,44	0,03	6,71
. Habitação	0,04	0,01	23,33
. . Locação, impostos e condomínio	0,09	0,01	6,24
. . Operação do domicílio	-0,11	-0,02	13,49
. . Conservação do domicílio	0,51	0,02	3,60
. Equipamento Doméstico	0,34	0,01	2,09
. . Eletrodomésticos	0,42	0,00	0,90
. . Utensílios	0,58	0,00	0,41
. . Móveis	0,14	0,00	0,66
. . Rouparia	0,05	0,00	0,12
. Transporte	-0,11	-0,02	13,63
. . Individual	-0,20	-0,02	9,16
. . Coletivo	0,07	0,00	4,47
. Vestuário	0,01	0,00	1,93
. . Roupas	-0,11	0,00	1,00
. . Calçados	0,21	0,00	0,81
. Educação e Leitura	0,25	0,02	8,18
. . Educação	0,26	0,02	7,77
. . Leitura	0,00	0,00	0,41
. Saúde	1,18	0,17	14,07
. . Assistência médica	1,44	0,17	11,52
. . Medicamentos e produtos farmacêuticos	0,00	0,00	2,51
. Recreação	0,59	0,01	0,99
. . Produtos	0,85	0,00	0,46
. . Serviços	0,38	0,00	0,53
. Despesas Pessoais	0,35	0,01	4,24
. . Higiene e beleza	0,70	0,01	2,07
. . Fumo e acessórios	0,01	0,00	2,17
. Despesas Diversas	-0,06	0,00	0,41

Fonte: DIEESE

GRÁFICO 1
Índice do Custo de Vida (ICV-DIEESE)
Taxas dos grupos
Município de São Paulo – agosto de 2015

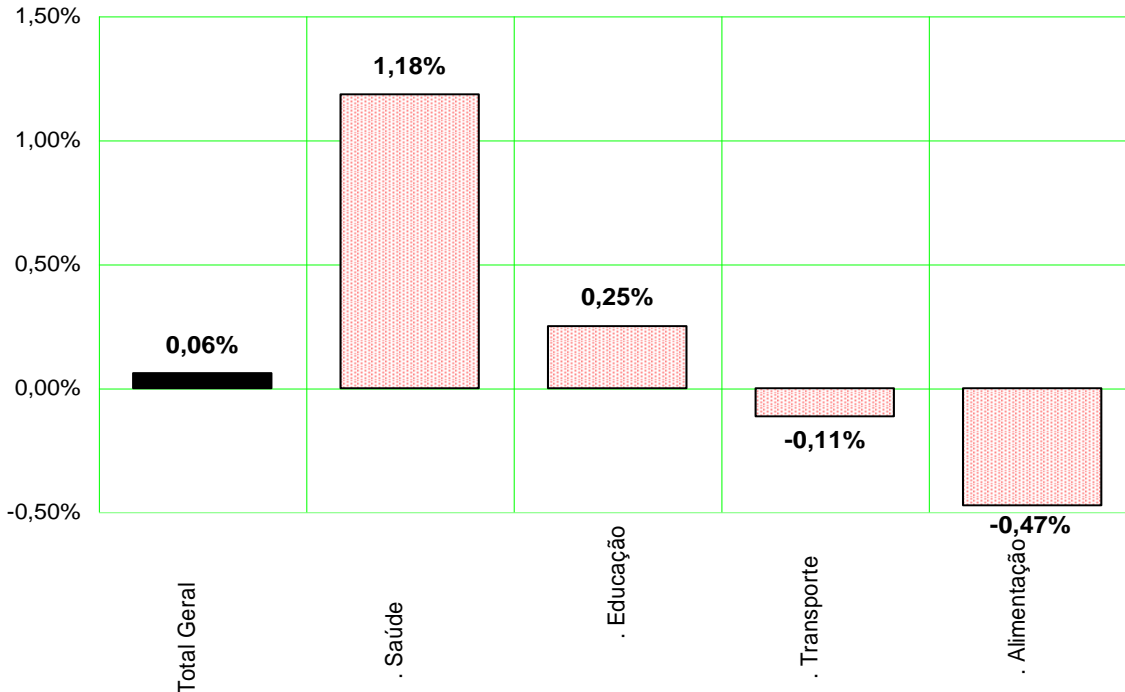

Fonte: DIEESE

Índices por estrato de renda¹

Além do índice geral, o DIEESE calcula mais três indicadores de inflação, segundo tercis da renda das famílias paulistanas. Em agosto, para as famílias com menor nível de rendimento, estrato 1, a taxa ficou negativa em -0,05%; para as famílias que possuem rendimento intermediário a taxa praticamente não variou, 0,01%; e para as famílias de maior poder aquisitivo, a variação foi de 0,13%.

Na comparação com julho, todas as taxas recuaram: para o 1º estrato, a queda foi de -1,38 p.p., para o 2º estrato, de -1,04 p.p. e para o 3º, -0,67 p.p..

¹ O estrato 1 corresponde à estrutura de gastos de 1/3 das famílias mais pobres (renda média = R\$ 377,49); o estrato 2 contempla os gastos das famílias com nível intermediário de rendimento (renda média = R\$ 934,17) e o 3º estrato reúne aquelas de maior poder aquisitivo (renda média = R\$ 2.792,90). Todas as rendas médias são referentes a valores de 1996.

TABELA 2
Índice do Custo de Vida (ICV-DIEESE)
Taxa Geral e por estrato de renda

Índices	Julho/2015 (%)	Agosto/2015 (%)	Diferença (p.p.)
Geral	0,95	0,06	-0,89
Estrato 1	1,33	-0,05	-1,38
Estrato 2	1,05	0,01	-1,04
Estrato 3	0,80	0,13	-0,67

Fonte: DIEESE

Resultados da inflação nas taxas por estrato

As taxas de inflação por estrato de renda resultam da forma como as famílias distribuem seus gastos, que variam segundo o poder aquisitivo e o comportamento dos preços de bens e serviços (Tabela 3 e Gráfico 2).

TABELA 3
Índice do Custo de Vida (ICV-DIEESE)
Taxas e contribuições: geral e por estrato de renda
Município de São Paulo – agosto de 2015

Grupos	Geral		Estrato 1		Estrato 2		Estrato 3	
	Taxa (%)	Contribuição (p.p.)	Taxa (%)	Contribuição (p.p.)	Taxa (%)	Contribuição (p.p.)	Taxa (%)	Contribuição (p.p.)
Total Geral	0,06	0,06	-0,05	-0,05	0,01	0,01	0,13	0,13
. Saúde	1,18	0,17	1,09	0,11	1,14	0,14	1,22	0,20
. Educação	0,25	0,02	0,27	0,01	0,24	0,01	0,26	0,03
. D. Pessoais	0,35	0,01	0,32	0,02	0,31	0,02	0,37	0,01
. Habitação	0,04	0,01	0,06	0,02	0,05	0,01	0,02	0,01
. Equipamentos	0,34	0,01	0,71	0,01	0,24	0,01	0,34	0,01
. Recreação	0,59	0,01	0,83	0,00	0,68	0,01	0,59	0,01
. Vestuário	0,01	0,00	-0,06	0,00	0,11	0,00	-0,02	0,00
. D. Diversas	-0,06	0,00	-0,07	0,00	-0,07	0,00	-0,06	0,00
. Transporte	-0,11	-0,02	0,02	0,00	-0,11	-0,01	-0,14	-0,02
. Alimentação	-0,47	-0,15	-0,56	-0,22	-0,47	-0,17	-0,41	-0,11

Fonte: DIEESE

A alta de 1,18% no grupo **Saúde** teve maior impacto para as famílias de poder aquisitivo mais alto, já que a elevação no custo da assistência médica pesa proporcionalmente mais na estrutura de gastos dessas famílias. Assim, as taxas e contribuições para os estratos de renda foram respectivamente: 1º estrato, 1,09% e 0,11 p.p.; 2º estrato, 1,14% e 0,14 p.p. e 3º estrato, 1,22% e 0,20 p.p..

Os reajustes dos cursos universitários e de preparação para o vestibular, no grupo **Educação**, também contribuíram mais para a alta do custo de vida das famílias de maior renda: no estrato 1, a taxa foi de 0,27% e a contribuição correspondeu a 0,01 p.p.; no estrato 2, a alta de 0,24% teve impacto também de 0,01 p.p. e no estrato 3, o aumento de 0,26% significou uma contribuição de 0,03 p.p..

No grupo **Transporte**, a queda no preço dos combustíveis reduziu a taxa do transporte individual, o que beneficiou mais as famílias com maior nível de rendimento. Para o 1º estrato, a taxa praticamente não variou (0,02%) e o impacto foi nulo; para o 2º estrato, houve diminuição de -0,11% e contribuição de -0,01 p.p.; já o 3º estrato teve redução de -0,14% e contribuição de -0,02 p.p..

A queda no grupo **Alimentação** teve origem nos produtos *in natura* e semielaborados que pesam mais para as famílias de renda mais baixa. As taxas e contribuições por estrato se deram da seguinte forma: estrato 1, taxa de -0,56% e impacto de -0,22 p.p.; estrato 2, -0,47% e -0,17 p.p.; e estrato 3, -0,41% e -0,11 p.p..

GRÁFICO 2
Índice do Custo de Vida (ICV-DIEESE)
Contribuições para o índice geral e por estrato de renda
Município de São Paulo – agosto de 2015

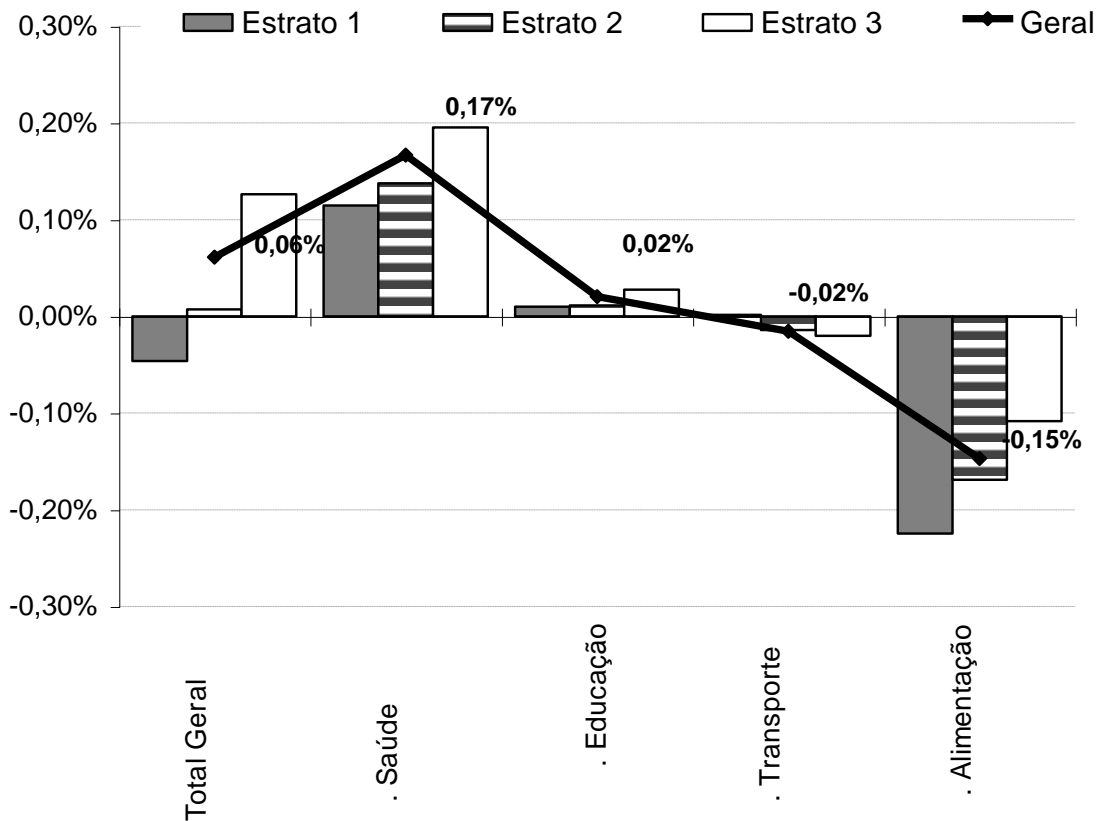

Fonte: DIEESE

Inflação acumulada

Em 12 meses, entre setembro de 2014 e agosto de 2015, o ICV-DIEESE registrou taxa acumulada de 10,05%. Os estratos de renda mais baixa acusaram as maiores variações: 11,76% para o estrato 1, 10,75% para o estrato 2 e 9,37% para o estrato 3.

Em 2015, o índice geral ficou em 8,12%. No ano, a inflação acumulada também foi decrescente na medida em que aumenta o poder aquisitivo: estrato 1, 9,72%; estrato 2, 8,66% e estrato 3, 7,56% (Tabela 4).

Comportamento dos preços em 2015

Os grupos **Habitação (14,50%)** e **Educação e Leitura (8,30%)** foram os que mais aumentaram este ano, acumulando taxas superiores ao índice geral de 8,12%.

Em 2015, a taxa mais alta foi observada no grupo **Habitação (14,50%)**. A operação do domicílio, subgrupo da **Habitação**, registrou variação de 20,72%, consequência dos reajustes na energia elétrica (74,67%), água e esgoto (22,79%), gás de botijão (8,58%) e gás de rua (7,13%) – todos serviços administrados pelo poder público. Os outros dois subgrupos apresentaram taxas menores, 7,57% para locação, impostos e condomínio e 5,96% para conservação do domicílio.

O grupo **Educação e Leitura** apresentou taxa de **8,30%**. A educação variou 8,52%, devido aos reajustes de 10,08% nos cursos formais; enquanto a leitura subiu 4,26%, sendo que os jornais (9,56%) registraram a maior taxa.

Dois subgrupos fazem parte do grupo **Transporte (8,02%)**. O transporte coletivo registrou alta de 15,18% e os itens que o compõem apresentaram as seguintes variações acumuladas: metrô (17,10%), trem (16,67%), ônibus municipal (16,67%), intermunicipal (16,49%), táxis (9,88%) e ônibus interestadual (8,85%). No transporte individual a variação foi de 4,84%, com destaque para os serviços de manutenção (10,10%) e estacionamento (13,78%).

Nas **Despesas Pessoais (7,89%)**, a taxa dos produtos de higiene e beleza foi de 7,96% e do fumo e acessórios, 7,83%.

Menores variações foram verificadas para **Recreação (7,30%)**; **Despesas Diversas (6,85%)**; **Alimentação (5,91%)**; **Saúde (5,48%)**; **Equipamento Doméstico (2,37%)** e **Vestuário (-0,34%)**.

Comportamento dos preços nos últimos 12 meses

A variação acumulada de setembro de 2014 a agosto de 2015 foi de 10,05%. Os grupos **Habitação (15,85%)**, **Despesas Diversas (10,20%)** e **Recreação (10,11%)** foram os que apresentaram taxas superiores ao índice geral.

- **Habitação (15,85%)** – o subgrupo operação do domicílio registrou taxa de 22,11%. Dele fazem parte: energia elétrica (74,67%), água e esgoto (22,79%), gás de botijão (10,09%), serviços domésticos (8,67%) e gás de rua (8,34%); a taxa do subgrupo locação, impostos e condomínio foi de 9,22%, sendo 15,44% para condomínio, 5,78% para locação de imóveis e 2,32% para impostos; já o subgrupo conservação do domicílio teve variação de 6,68%, com 7,38% para

mão de obra da construção civil e 5,83% para material para conservação do domicílio;

- **Despesas Diversas (10,20%)** – as despesas com ração registraram taxa de 10,18% e com comunicação, 10,30%; e
- **Recreação (10,11%)** – nos produtos da recreação foi observada taxa negativa de -2,39% e nos serviços, 23,74%, devido às altas significativas nos jogos de azar, de 50,48%.

A **Alimentação** teve aumento de **9,79%** em um ano: os produtos *in natura* e semielaborados subiram 13,45%, a alimentação fora do domicílio, 9,40% e a indústria da alimentação, 5,27%.

As maiores variações nos alimentos *in natura* em 12 meses ocorreram para: cebola (143,35%); abacate (54,76%); batata (42,31%); uva (32,41%); tomate (29,43%); feijão (25,40%); cenoura (25,03%); carne bovina (18,29%) e carne suína (10,46%). A alimentação fora do domicílio (9,40%) permaneceu com altas taxas tanto para os lanches matinais e vespertinos (10,70%) quanto para as refeições principais (8,41%). Os produtos industrializados (5,27%) que mais aumentaram foram: pêssego em calda (19,10%); tempero em pó (14,00%); azeitona (12,99%); chá (12,64%); fermento em pó (12,44%); tempero pronto (12,10%); aguardente (12,00%); extrato de tomate (11,15%); pertences de feijoada (10,78%); requeijão (10,27%); bolo pronto (9,64%); pão francês (9,51%); café solúvel (9,47%) e açúcar (8,45%); a farinha de mandioca registrou queda expressiva de -10,55%.

As variações acumuladas dos subgrupos da **Educação e Leitura (9,08%)** foram 9,16% para a educação e 7,67% para a leitura.

A taxa acumulada para as **Despesas Pessoais** ficou em **8,82%**: serviços de higiene e beleza subiram 9,84% e fumo e acessórios 7,85%.

O grupo **Transporte** registrou taxa de **8,69%**, sendo 5,78% para o transporte individual e 15,18% para o transporte coletivo.

TABELA 4
Índice do Custo de Vida (ICV-DIEESE)
Taxas acumuladas por grupo e subgrupo
Geral e por estrato de renda - Município de São Paulo

Grupos e subgrupos	Variação no Ano (jan/2015 a ago/2015) (%)				Variação Anual (set/2014 a ago/2015) (%)			
	Geral	Estrato 1	Estrato 2	Estrato 3	Geral	Estrato 1	Estrato 2	Estrato 3
Total Geral	8,12	9,72	8,66	7,56	10,05	11,76	10,75	9,37
.Alimentação	5,91	6,17	5,92	5,88	9,79	9,89	9,97	9,66
.In natura e semielaborados.	6,58	7,22	6,73	6,34	13,45	13,43	13,55	13,58
.Indústria da alimentação	4,33	4,36	4,43	4,26	5,27	5,17	5,31	5,26
.Fora do domicílio	6,93	6,96	6,70	7,01	9,40	9,40	9,66	9,33
.Habitação	14,50	19,62	16,71	12,35	15,85	20,64	17,91	13,83
.Locação, impostos e condomínio	7,57	7,18	6,62	7,99	9,22	8,91	8,34	9,60
.Operação do domicílio	20,72	28,15	24,31	16,90	22,11	28,82	25,39	18,58
.Conservação	5,96	5,36	5,75	6,17	6,68	6,30	6,50	6,85
.Equipamento Doméstico	2,37	3,27	2,05	2,51	2,71	3,33	2,17	3,04
.Eletrodomésticos	2,04	3,41	1,35	2,40	2,09	3,56	0,83	2,83
.Utensílios	4,32	3,54	5,14	4,37	5,10	4,42	6,05	5,09
.Móveis	1,97	3,31	1,71	1,87	2,35	2,36	2,38	2,26
.Rouparia	0,53	0,83	0,91	0,38	1,37	2,04	0,90	1,58
.Transporte	8,02	11,88	9,56	6,81	8,69	12,18	10,16	7,57
.Individual	4,84	5,24	4,80	4,80	5,78	6,20	5,82	5,73
.Coletivo	15,18	14,61	15,71	15,10	15,18	14,61	15,71	15,10
.Vestuário	-0,34	-0,55	0,15	-0,60	0,49	0,19	1,02	0,27
.Roupas	-0,97	-1,39	-0,14	-1,31	0,08	-0,53	0,87	-0,13
.Calçados	0,64	0,53	0,61	0,64	1,39	1,27	1,52	1,31
.Educação e Leitura	8,30	7,65	7,92	8,43	9,08	8,58	8,75	9,19
.Educação	8,52	7,75	8,13	8,67	9,16	8,69	8,82	9,28
.Leitura	4,26	5,13	4,62	4,14	7,67	5,69	7,61	7,69
.Saúde	5,48	5,55	5,33	5,50	6,49	6,42	6,27	6,56
.Assistência médica	5,27	5,15	5,06	5,34	6,45	6,29	6,21	6,53
.Medicamentos e produtos farmacêuticos	6,41	6,38	6,16	6,58	6,64	6,67	6,41	6,77
.Recreação	7,30	8,97	7,17	7,32	10,11	13,66	10,35	9,79
.Produtos	-1,74	2,23	-1,25	-2,15	-2,39	3,67	-2,17	-2,90
.Serviços	16,52	18,48	15,15	16,83	23,74	28,80	23,16	23,35
.Despesas Pessoais	7,89	7,87	7,93	7,90	8,82	8,47	8,76	9,01
.Higiene e beleza	7,96	7,96	8,06	7,95	9,84	9,39	9,86	10,03
.Fumo e acessórios	7,83	7,81	7,83	7,83	7,85	7,85	7,85	7,86
.Despesas diversas	6,85	6,44	6,46	7,14	10,20	9,98	9,98	10,33

Fonte: DIEESE

Índice do Custo de Vida no Município de São Paulo - ICV-DIEESE
Agosto de 2015
Índice Geral

GRUPOS E SUBGRUPOS	VARIAÇÃO	CONTRIBUIÇÃO	PONDERAÇÃO
TOTAL GERAL	0,0611%	0,0611%	100,0000%
. Alimentação	-0,4724%	-0,1471%	31,1303%
. . Produtos <i>in natura</i> e semielaborados	-1,3778%	-0,1979%	14,3643%
. . Indústria da alimentação	0,2134%	0,0215%	10,0565%
. . Alimentação fora do domicílio	0,4383%	0,0294%	6,7095%
. Habitação	0,0373%	0,0087%	23,3310%
. . Locação, impostos e condomínio	0,0899%	0,0056%	6,2384%
. . Operação do domicílio	-0,1133%	-0,0153%	13,4919%
. . Conservação do domicílio	0,5108%	0,0184%	3,6007%
. Equipamentos Domésticos	0,3403%	0,0071%	2,0904%
. . Eletrodomésticos e equipamentos	0,4164%	0,0037%	0,8950%
. . Utensílios domésticos	0,5833%	0,0024%	0,4100%
. . Móveis	0,1416%	0,0009%	0,6618%
. . Rouparia	0,0470%	0,0001%	0,1237%
. Transporte	-0,1134%	-0,0155%	13,6336%
. . Individual	-0,2031%	-0,0186%	9,1644%
. . Coletivo	0,0707%	0,0032%	4,4691%
. Vestuário	0,0143%	0,0003%	1,9285%
. . Roupas	-0,1103%	-0,0011%	1,0037%
. . Calçados	0,2054%	0,0017%	0,8114%
. Educação e Leitura	0,2507%	0,0205%	8,1807%
. . Educação	0,2641%	0,0205%	7,7664%
. . Leitura	0,0000%	0,0000%	0,4143%
. Saúde	1,1844%	0,1667%	14,0741%
. . Assistência médica	1,4409%	0,1660%	11,5194%
. . Medicamentos e produtos farmacêuticos	-0,0019%	0,0000%	2,5148%
. Recreação	0,5950%	0,0059%	0,9904%
. . Produtos	0,8488%	0,0039%	0,4570%
. . Serviços	0,3776%	0,0020%	0,5334%
. Despesas Pessoais	0,3466%	0,0147%	4,2355%
. . Higiene e beleza	0,7032%	0,0145%	2,0677%
. . Fumo e acessórios	0,0065%	0,0001%	2,1679%
. Despesas diversas	-0,0631%	-0,0003%	0,4054%
. . Animais	-0,0741%	-0,0003%	0,3451%
. . Comunicação	0,0000%	0,0000%	0,0603%

Fonte: DIEESE

* Valores de junho de 1996, quando foi introduzida a ponderação atual do ICV

Índice do Custo de Vida no Município de São Paulo – ICV-DIEESE
Agosto de 2015
Estrato 1 - Famílias com renda inferior (renda média = R\$ 377,49*) (em%)

GRUPOS E SUBGRUPOS	VARIAÇÃO	CONTRIBUIÇÃO	PONDERAÇÃO
Total Geral	-0,0463%	-0,0463%	100,0000%
. Alimentação	-0,5644%	-0,2246%	39,7864%
. . Produtos <i>in natura</i> e semielaborados	-1,2768%	-0,2667%	20,8874%
. . Indústria da alimentação	0,1792%	0,0248%	13,8280%
. . Alimentação fora do domicílio	0,3421%	0,0173%	5,0711%
. Habitação	0,0639%	0,0160%	25,0760%
. . Locação, impostos e condomínio	0,1117%	0,0065%	5,7948%
. . Operação do domicílio	-0,0319%	-0,0052%	16,2725%
. . Conservação do domicílio	0,4898%	0,0147%	3,0087%
. Equipamento Doméstico	0,7057%	0,0138%	1,9485%
. . Eletrodomésticos e equipamentos	0,9464%	0,0085%	0,9032%
. . Utensílios domésticos	0,5540%	0,0023%	0,4163%
. . Móveis	0,5873%	0,0031%	0,5198%
. . Rouparia	-0,1421%	-0,0002%	0,1093%
. Transporte	0,0163%	0,0016%	10,0870%
. . Individual	-0,3624%	-0,0100%	2,7726%
. . Coletivo	0,1599%	0,0117%	7,3144%
. Vestuário	-0,0550%	-0,0011%	2,0438%
. . Roupas	-0,2596%	-0,0026%	0,9957%
. . Calçados	0,1585%	0,0015%	0,9709%
. Educação e leitura	0,2711%	0,0100%	3,6884%
. . Educação	0,2815%	0,0100%	3,5524%
. . Leitura	0,0000%	0,0000%	0,1360%
. Saúde	1,0873%	0,1147%	10,5519%
. . Assistência médica	1,6313%	0,1150%	7,0473%
. . Medicamentos e produtos farmacêuticos	-0,0068%	-0,0002%	3,5046%
. Recreação	0,8251%	0,0047%	0,5705%
. . Produtos	1,3566%	0,0042%	0,3118%
. . Serviços	0,1847%	0,0005%	0,2587%
. Despesas Pessoais	0,3209%	0,0188%	5,8592%
. . Higiene e beleza	0,7761%	0,0185%	2,3844%
. . Fumo e acessórios	0,0086%	0,0003%	3,4749%
. Despesas Diversas	-0,0673%	-0,0003%	0,3882%
. . Animais	-0,0741%	-0,0003%	0,3523%
. . Comunicação	0,0000%	0,0000%	0,0358%

Fonte: DIEESE

* Valores de junho de 1996, quando foi introduzida a ponderação atual do ICV

**Índice do Custo de Vida no Município de São Paulo – ICV-DIEESE
Agosto de 2015**

Estrato 2 - Famílias com renda intermediária (renda média = R\$ 934,17*) (em%)

GRUPOS E SUBGRUPOS	VARIAÇÃO	CONTRIBUIÇÃO	PONDERAÇÃO
TOTAL GERAL	0,0071%	0,0071%	100,0000%
. Alimentação	-0,4715%	-0,1691%	35,8688%
. . Produtos <i>in natura</i> e semielaborados	-1,2060%	-0,2176%	18,0421%
. . Indústria da alimentação	0,2354%	0,0290%	12,3312%
. . Alimentação fora do domicílio	0,3537%	0,0194%	5,4955%
. Habitação	0,0544%	0,0128%	23,5656%
. . Locação, impostos e condomínio	0,1123%	0,0061%	5,4563%
. . Operação do domicílio	-0,0722%	-0,0105%	14,5425%
. . Conservação do domicílio	0,4821%	0,0172%	3,5668%
. Equipamentos Domésticos	0,2407%	0,0056%	2,3267%
. . Eletrodomésticos e equipamentos	0,1998%	0,0021%	1,0518%
. . Utensílios domésticos	0,8192%	0,0032%	0,3862%
. . Móveis	0,0483%	0,0004%	0,7490%
. . Rouparia	-0,0195%	0,0000%	0,1397%
. Transporte	-0,1071%	-0,0141%	13,1845%
. . Individual	-0,2388%	-0,0170%	7,1155%
. . Coletivo	0,0473%	0,0029%	6,0690%
. Vestuário	0,1122%	0,0025%	2,2386%
. . Roupas	0,0676%	0,0007%	1,0644%
. . Calçados	0,2177%	0,0022%	1,0325%
. Educação e Leitura	0,2355%	0,0112%	4,7534%
. . Educação	0,2498%	0,0112%	4,4811%
. . Leitura	0,0000%	0,0000%	0,2723%
. Saúde	1,1441%	0,1375%	12,0185%
. . Assistência médica	1,5058%	0,1364%	9,0601%
. . Medicamentos e produtos farmacêuticos	0,0028%	0,0001%	2,9065%
. Recreação	0,6821%	0,0056%	0,8278%
. . Produtos	1,0264%	0,0038%	0,3701%
. . Serviços	0,4038%	0,0018%	0,4578%
. Despesas Pessoais	0,3125%	0,0153%	4,8998%
. . Higiene e beleza	0,6807%	0,0152%	2,2289%
. . Fumo e acessórios	0,0053%	0,0001%	2,6708%
. Despesas diversas	-0,0668%	-0,0002%	0,3163%
. . Animais	-0,0741%	-0,0002%	0,2851%
. . Comunicação	0,0000%	0,0000%	0,0312%

Fonte: DIEESE

* Valores de junho de 1996, quando foi introduzida a ponderação atual do ICV

**Índice do Custo de Vida no Município de São Paulo - ICV-DIEESE
Agosto de 2015**

Estrato 3 - Famílias com renda superior (renda média = R\$ 2.792,90*) (em%)

GRUPOS E SUBGRUPOS	VARIAÇÃO	CONTRIBUIÇÃO	PONDERAÇÃO
Total Geral	0,1262%	0,1262%	100,0000%
. Alimentação	-0,4085%	-0,1084%	26,5239%
. . Produtos in <i>natura</i> e semielaborados	-1,5202%	-0,1627%	10,7012%
. . Indústria da alimentação	0,2097%	0,0170%	8,1235%
. . Alimentação fora do domicílio	0,4842%	0,0373%	7,6992%
. Habitação	0,0222%	0,0051%	23,1110%
. . Locação, impostos e condomínio	0,0772%	0,0052%	6,7014%
. . Operação do domicílio	-0,1553%	-0,0196%	12,6526%
. . Conservação do domicílio	0,5220%	0,0196%	3,7570%
. Equipamentos Domésticos	0,3430%	0,0070%	2,0502%
. . Eletrodomésticos e equipamentos	0,4621%	0,0039%	0,8347%
. . Utensílios domésticos	0,5289%	0,0023%	0,4323%
. . Móveis	0,1151%	0,0008%	0,6616%
. . Rouparia	0,1046%	0,0001%	0,1216%
. Transporte	-0,1374%	-0,0201%	14,6516%
. . Individual	-0,1817%	-0,0210%	11,5801%
. . Coletivo	0,0295%	0,0009%	3,0715%
. Vestuário	-0,0161%	-0,0003%	1,7187%
. . Roupas	-0,1491%	-0,0014%	0,9625%
. . Calçados	0,2186%	0,0014%	0,6499%
. Educação e Leitura	0,2578%	0,0277%	10,7270%
. . Educação	0,2717%	0,0277%	10,1802%
. . Leitura	0,0000%	0,0000%	0,5468%
. Saúde	1,2178%	0,1953%	16,0333%
. . Assistência médica	1,3960%	0,1945%	13,9315%
. . Medicamentos e produtos farmacêuticos	-0,0036%	-0,0001%	2,0573%
. Recreação	0,5909%	0,0069%	1,1725%
. . Produtos	0,8227%	0,0044%	0,5343%
. . Serviços	0,3968%	0,0025%	0,6382%
. Despesas Pessoais	0,3678%	0,0132%	3,5850%
. . Higiene e beleza	0,6842%	0,0131%	1,9122%
. . Fumo e acessórios	0,0062%	0,0001%	1,6728%
. Despesas Diversas	-0,0600%	-0,0003%	0,4268%
. . Animais	-0,0741%	-0,0003%	0,3453%
. . Comunicação	0,0000%	0,0000%	0,0815%

Fonte: DIEESE

* Valores de junho de 1996, quando foi introduzida a ponderação atual do ICV

**Variações acumuladas dos itens componentes do ICV-DIEESE
Índice Geral**

Grupos e subgrupos	Mensal	Trimestral	Semestral	No Ano	Anual
	ago/15	jun/2015 a ago/2015	mar/2015 a ago/2015	jan/2015 a ago/2015	set/2014 a ago/2015
Total Geral	0,0611%	1,8345%	4,2719%	8,1166%	10,0461%
.Alimentação	-0,4724%	0,7148%	3,1571%	5,9128%	9,7891%
.In natura e semielaborados	-1,3778%	-0,1938%	2,4298%	6,5794%	13,4475%
.Indústria da alimentação	0,2134%	1,4218%	3,5042%	4,3346%	5,2694%
.Fora do domicílio	0,4383%	1,6007%	4,1903%	6,9266%	9,3983%
.Habitação	0,0373%	5,1993%	10,9038%	14,5004%	15,8518%
.Locação, impostos e condomínio	0,0899%	2,6901%	5,4776%	7,5711%	9,2201%
.Operação do domicílio	-0,1133%	6,7203%	15,2792%	20,7176%	22,1052%
.Conservação	0,5108%	4,0640%	5,3637%	5,9563%	6,6836%
.Equipamento Doméstico	0,3403%	1,4358%	2,5196%	2,3659%	2,7110%
.Eletrodomésticos	0,4164%	3,2595%	2,6417%	2,0374%	2,0945%
.Utensílios	0,5833%	1,5636%	3,2251%	4,3168%	5,0984%
.Móveis	0,1416%	-0,9626%	1,8488%	1,9711%	2,3544%
.Rouparia	0,0470%	1,1548%	2,9134%	0,5329%	1,3713%
.Transporte	-0,1134%	-0,3189%	-0,3755%	8,0233%	8,6939%
.Individual	-0,2031%	-0,8230%	-0,9305%	4,8394%	5,7826%
.Coletivo	0,0707%	0,7281%	0,7788%	15,1758%	15,1758%
.Vestuário	0,0143%	0,0969%	0,6606%	-0,3380%	0,4883%
.Roupas	-0,1103%	-0,2750%	0,2597%	-0,9658%	0,0825%
.Calçados	0,2054%	0,4519%	1,1313%	0,6399%	1,3866%
.Educação e Leitura	0,2507%	1,0244%	1,4086%	8,2996%	9,0849%
.Educação	0,2641%	1,0679%	1,3228%	8,5235%	9,1616%
.Leitura	0,0000%	0,2171%	3,0504%	4,2621%	7,6689%
.Saúde	1,1844%	1,8074%	3,8021%	5,4792%	6,4911%
.Assistência médica	1,4409%	2,1737%	3,2547%	5,2724%	6,4502%
.Medicamentos e produtos farmacêuticos	-0,0019%	0,1283%	6,4239%	6,4129%	6,6446%
.Recreação	0,5950%	4,8496%	6,7996%	7,2995%	10,1056%
.Produtos	0,8488%	1,6826%	-0,7457%	-1,7354%	-2,3875%
.Serviços	0,3776%	7,7383%	14,2782%	16,5223%	23,7387%
.Despesas Pessoais	0,3466%	1,2654%	2,9540%	7,8902%	8,8179%
.Higiene e beleza	0,7032%	2,6044%	6,1488%	7,9565%	9,8425%
.Fumo e acessórios	0,0065%	0,0121%	0,0617%	7,8266%	7,8515%
.Despesas Diversas	-0,0631%	1,4950%	5,8949%	6,8547%	10,1997%
.Animais	-0,0741%	1,6597%	5,1607%	6,2746%	10,1827%
.Comunicação	0,0000%	0,5643%	10,2984%	10,2984%	10,2984%

Fonte: DIEESE

Variações acumuladas dos itens componentes do ICV-DIEESE
Estrato 1

Grupos e subgrupos	Mensal	Trimestral	Semestral	No Ano	Anual
	ago/15	jun/2015 a ago/2015	mar/2015 a ago/2015	jan/2015 a ago/2015	set/2014 a ago/2015
Total Geral	-0,0463%	2,3844%	5,6917%	9,7247%	11,7559%
.Alimentação	-0,5644%	0,6159%	3,4506%	6,1652%	9,8890%
.In natura e semielaborados	-1,2768%	0,0334%	3,3128%	7,2150%	13,4329%
.Indústria da alimentação	0,1792%	1,2405%	3,4137%	4,3576%	5,1704%
.Fora do domicílio	0,3421%	1,3051%	4,1146%	6,9648%	9,4004%
.Habitação	0,0639%	7,0545%	14,6366%	19,6191%	20,6415%
.Locação, impostos e condomínio	0,1117%	2,4786%	5,2781%	7,1795%	8,9114%
.Operação do domicílio	-0,0319%	9,4281%	20,5203%	28,1452%	28,8203%
.Conservação	0,4898%	3,8320%	4,9686%	5,3644%	6,2969%
.Equipamento Doméstico	0,7057%	2,1016%	2,9095%	3,2651%	3,3329%
.Eletrodomésticos	0,9464%	4,3244%	3,4138%	3,4150%	3,5618%
.Utensílios	0,5540%	1,5647%	3,0799%	3,5368%	4,4198%
.Móveis	0,5873%	-0,7894%	1,9900%	3,3072%	2,3569%
.Rouparia	-0,1421%	0,2848%	2,5103%	0,8326%	2,0366%
.Transporte	0,0163%	0,8463%	0,7872%	11,8821%	12,1778%
.Individual	-0,3624%	-1,2502%	-1,5289%	5,2422%	6,2037%
.Coletivo	0,1599%	1,6602%	1,6891%	14,6088%	14,6088%
.Vestuário	-0,0550%	-0,0088%	0,4100%	-0,5501%	0,1904%
.Roupas	-0,2596%	-0,5324%	-0,1769%	-1,3878%	-0,5256%
.Calçados	0,1585%	0,4071%	0,9963%	0,5309%	1,2705%
.Educação e Leitura	0,2711%	1,1526%	1,6970%	7,6472%	8,5772%
.Educação	0,2815%	1,1971%	1,6326%	7,7458%	8,6907%
.Leitura	0,0000%	0,0000%	3,4125%	5,1267%	5,6864%
.Saúde	1,0873%	1,6472%	4,3993%	5,5528%	6,4153%
.Assistência médica	1,6313%	2,4007%	3,4445%	5,1536%	6,2905%
.Medicamentos e produtos farmacêuticos	-0,0068%	0,1411%	6,4067%	6,3781%	6,6711%
.Recreação	0,8251%	3,3268%	8,0597%	8,9667%	13,6625%
.Produtos	1,3566%	1,7405%	1,8909%	2,2319%	3,6682%
.Serviços	0,1847%	5,3291%	16,6712%	18,4823%	28,8005%
.Despesas Pessoais	0,3209%	1,1612%	2,4870%	7,8714%	8,4714%
.Higiene e beleza	0,7761%	2,8648%	6,1688%	7,9570%	9,3879%
.Fumo e acessórios	0,0086%	0,0160%	0,0872%	7,8124%	7,8468%
.Despesas Diversas	-0,0673%	1,6427%	5,4200%	6,4350%	9,9810%
.Animais	-0,0741%	1,6597%	5,1607%	6,2746%	10,1827%
.Comunicação	0,0000%	1,4771%	8,0393%	8,0393%	8,0393%

Fonte: DIEESE

Variações acumuladas dos itens componentes do ICV-DIEESE
Estrato 2

Grupos e subgrupos	Mensal	Trimestral	Semestral	No Ano	Anual
	ago/15	jun/2015 a ago/2015	mar/2015 a ago/2015	jan/2015 a ago/2015	set/2014 a ago/2015
Total Geral	0,0071%	1,9682%	4,6803%	8,6609%	10,7511%
.Alimentação	-0,4715%	0,6582%	3,1627%	5,9171%	9,9691%
.In natura e semielaborados	-1,2060%	-0,1327%	2,5693%	6,7319%	13,5542%
.Indústria da alimentação	0,2354%	1,4635%	3,6011%	4,4268%	5,3078%
.Fora do domicílio	0,3537%	1,4505%	4,1222%	6,6976%	9,6581%
.Habitação	0,0544%	6,0578%	12,5771%	16,7111%	17,9089%
.Locação, impostos e condomínio	0,1123%	2,2997%	4,9028%	6,6233%	8,3363%
.Operação do domicílio	-0,0722%	8,1662%	17,9100%	24,3093%	25,3866%
.Conservação	0,4821%	3,6688%	5,0267%	5,7511%	6,4991%
.Equipamento Doméstico	0,2407%	1,3070%	2,3111%	2,0506%	2,1708%
.Eletrodomésticos	0,1998%	2,7646%	1,9778%	1,3453%	0,8322%
.Utensílios	0,8192%	1,8638%	3,7034%	5,1387%	6,0521%
.Móveis	0,0483%	-0,9776%	1,9244%	1,7080%	2,3758%
.Rouparia	-0,0195%	1,4620%	3,0922%	0,9115%	0,9013%
.Transporte	-0,1071%	-0,3292%	-0,4789%	9,5614%	10,1628%
.Individual	-0,2388%	-1,0161%	-1,3221%	4,7983%	5,8236%
.Coletivo	0,0473%	0,4861%	0,5254%	15,7099%	15,7099%
.Vestuário	0,1122%	0,3229%	1,0539%	0,1531%	1,0212%
.Roupas	0,0676%	0,2559%	1,0691%	-0,1367%	0,8680%
.Calçados	0,2177%	0,3634%	1,0513%	0,6111%	1,5236%
.Educação e Leitura	0,2355%	1,0270%	1,5187%	7,9202%	8,7466%
.Educação	0,2498%	1,0757%	1,4173%	8,1270%	8,8163%
.Leitura	0,0000%	0,2290%	3,2187%	4,6171%	7,6079%
.Saúde	1,1441%	1,7023%	3,9237%	5,3300%	6,2724%
.Assistência médica	1,5058%	2,2068%	3,2382%	5,0569%	6,2140%
.Medicamentos e produtos farmacêuticos	0,0028%	0,1225%	6,1548%	6,1571%	6,4118%
.Recreação	0,6821%	5,0278%	6,5424%	7,1654%	10,3460%
.Produtos	1,0264%	1,9391%	-0,1808%	-1,2515%	-2,1720%
.Serviços	0,4038%	7,6815%	12,7172%	15,1481%	23,1641%
.Despesas Pessoais	0,3125%	1,2258%	2,7650%	7,9331%	8,7571%
.Higiene e beleza	0,6807%	2,7116%	6,1801%	8,0619%	9,8593%
.Fumo e acessórios	0,0053%	0,0104%	0,0612%	7,8254%	7,8484%
.Despesas Diversas	-0,0668%	1,6359%	5,4509%	6,4594%	9,9815%
.Animais	-0,0741%	1,6597%	5,1607%	6,2746%	10,1827%
.Comunicação	0,0000%	1,4197%	8,1773%	8,1773%	8,1773%

Fonte: DIEESE

Variações acumuladas dos itens componentes do ICV-DIEESE
Estrato 3

Grupos e subgrupos	Mensal	Trimestral	Semestral	No Ano	Anual
	ago/15	jun/2015 a ago/2015	mar/2015 a ago/2015	jan/2015 a ago/2015	set/2014 a ago/2015
Total Geral	0,1262%	1,7006%	3,8218%	7,5600%	9,3693%
.Alimentação	-0,4085%	0,8363%	3,1841%	5,8831%	9,6575%
.In natura e semielaborados	-1,5202%	-0,2773%	2,1949%	6,3398%	13,5758%
.Indústria da alimentação	0,2097%	1,4752%	3,4924%	4,2636%	5,2578%
.Fora do domicílio	0,4842%	1,7094%	4,2316%	7,0061%	9,3281%
.Habitação	0,0222%	4,4581%	9,2748%	12,3550%	13,8342%
.Locação, impostos e condomínio	0,0772%	2,8747%	5,7254%	7,9947%	9,6014%
.Operação do domicílio	-0,1553%	5,3713%	12,4507%	16,8960%	18,5833%
.Conservação	0,5220%	4,2855%	5,5941%	6,1708%	6,8474%
.Equipamento Doméstico	0,3430%	1,4172%	2,6271%	2,5149%	3,0395%
.Eletrodomésticos	0,4621%	3,3896%	2,9517%	2,3992%	2,8334%
.Utensílios	0,5289%	1,4795%	3,1310%	4,3732%	5,0862%
.Móveis	0,1151%	-1,0022%	1,7951%	1,8692%	2,2627%
.Rouparia	0,1046%	1,3555%	3,1784%	0,3788%	1,5775%
.Transporte	-0,1374%	-0,5272%	-0,5548%	6,8079%	7,5654%
.Individual	-0,1817%	-0,7454%	-0,8001%	4,8016%	5,7264%
.Coletivo	0,0295%	0,3022%	0,3789%	15,0964%	15,0964%
.Vestuário	-0,0161%	0,0481%	0,5125%	-0,6026%	0,2729%
.Roupas	-0,1491%	-0,3587%	0,0334%	-1,3092%	-0,1317%
.Calçados	0,2186%	0,5180%	1,1709%	0,6449%	1,3054%
.Educação e Leitura	0,2578%	1,0146%	1,3686%	8,4346%	9,1939%
.Educação	0,2717%	1,0577%	1,2824%	8,6745%	9,2755%
.Leitura	0,0000%	0,2160%	3,0048%	4,1422%	7,6897%
.Saúde	1,2178%	1,8745%	3,6459%	5,5022%	6,5629%
.Assistência médica	1,3960%	2,1325%	3,2292%	5,3390%	6,5257%
.Medicamentos e produtos farmacêuticos	-0,0036%	0,1223%	6,5972%	6,5849%	6,7707%
.Recreação	0,5909%	5,1160%	6,8662%	7,3224%	9,7947%
.Produtos	0,8227%	1,6298%	-1,0763%	-2,1479%	-2,8985%
.Serviços	0,3968%	8,2369%	14,6011%	16,8270%	23,3493%
.Despesas Pessoais	0,3678%	1,3136%	3,2121%	7,8986%	9,0060%
.Higiene e beleza	0,6842%	2,4731%	6,1275%	7,9539%	10,0256%
.Fumo e acessórios	0,0062%	0,0112%	0,0488%	7,8348%	7,8560%
.Despesas Diversas	-0,0600%	1,3988%	6,2200%	7,1376%	10,3290%
.Animais	-0,0741%	1,6597%	5,1607%	6,2746%	10,1827%
.Comunicação	0,0000%	0,3096%	10,9535%	10,9535%	10,9535%

Fonte: DIEESE