

São Paulo, 8 de julho de 2015.

NOTA À IMPRENSA

Custo de Vida sobe 0,81% em São Paulo

Em junho, o custo de vida no município de São Paulo aumentou 0,81% em relação a maio, segundo cálculo do DIEESE – Departamento Intersindical de Estatística e Estudos Socioeconômicos. Os grupos **Habitação (2,41%)**, **Saúde (0,55%)** e **Alimentação (0,50%)** contribuíram com 0,78 ponto percentual (p.p.) para o aumento da taxa geral do ICV-DIEESE (Tabela 1 e Gráfico 1). Já o grupo **Transporte**, que apresentou diminuição de -0,33%, teve impacto negativo de -0,05 p.p..

As taxas dos subgrupos da **Habitação (2,41%)** foram: 1,88% para locação, impostos e condomínio, devido, principalmente, ao aumento nos condomínios (3,62%); 2,72% para operação do domicílio, consequência do reajuste da água (15,30%), gás de rua (5,95%) e telefone (1,60%); e 2,18% para conservação do domicílio, devido à alta de 4,00% na mão de obra da construção civil.

A taxa de **0,55%** observada no grupo **Saúde** se deveu ao reajuste de seguros e convênios médicos (0,75%).

A queda nos preços do grupo **Transporte (-0,33%)** decorreu da redução no transporte individual (-0,48%), principalmente pela diminuição de -1,00% nos combustíveis, comportamento verificado tanto para o álcool (-1,69%) quanto para a gasolina (-0,79%). Não houve variação no subgrupo transporte coletivo.

Foram observadas altas nos três subgrupos da **Alimentação (0,50%)**: alimentos *in natura* e semielaborados, 0,26%; produtos da indústria alimentícia, 0,70% e alimentação fora do domicílio, 0,71%.

A desagregação dos itens que compõem o subgrupo produtos *in natura* e semielaborados (0,26%), incluídos nas despesas com **Alimentação (0,50%)**, revelou o seguinte comportamento:

- Raízes e tubérculos (5,41%) – continuou a elevação no preço (13,61%) da cebola devido à quebra de safra e diminuição da área plantada. Mandioca (4,73%), batata (2,65%), alho (1,97%) e mandioquinha (1,44%) também apresentaram aumentos. Cenoura (-4,31%) e beterraba (-1,97%) foram os itens que registraram reduções;

- Frutas (1,25%) – os maiores aumentos aconteceram no preço da pera (11,14%), abacate (9,55%), mamão (8,39%), melancia (7,52%), limão (6,32%) e melão (4,96%). A redução mais significativa foi anotada na laranja (-2,58%);
- Carnes (0,64%) – houve aumento de 0,63% na carne bovina e de 0,89% na suína;
- Leite *in natura* – o leite aumentou 0,73%;
- Aves e ovos (0,17%) – houve elevação de 0,71% nos ovos e 0,03% nas aves;
- Grãos (-1,44%) – todos os grãos tiveram redução: outros grãos (-6,29%), feijão carioca (-1,58%) e arroz (-1,11%);
- Hortaliças (-1,80%) – a maior parte das hortaliças pesquisadas apresentou redução nos preços, com exceção do agrião (1,16%) e da couve (0,37%). As maiores quedas ocorreram para a alface (-2,42%) e a escarola (-2,63%); e
- Legumes (-8,69%) – normalizada a oferta de tomate, houve decréscimo de -17,27%, o que mais do que compensou as altas registradas no pepino (6,45%), berinjela (5,06%) e pimentão (4,86%).

No subgrupo indústria da alimentação (0,70%), destacam-se as altas da muçarela (5,73%), salsicha (2,77%), leite (2,00%), refrigerantes (0,74%) e açúcar (0,68%). Na alimentação fora do domicílio (0,71%), o aumento chegou a 0,90% nas refeições principais, sendo que a variação das refeições por quilo foi de 1,15%. Os lanches matinais e vespertinos subiram 0,47%.

TABELA 1
Taxas, contribuições e porcentagens por grupos e subgrupos
Município de São Paulo – junho de 2015

| Grupos e subgrupos | Variação (%) | Contribuição (p.p.) | Ponderação (%) |
|---|---------------------|----------------------------|-----------------------|
| Total Geral | 0,81 | 0,81 | 100,00 |
| . Alimentação | 0,50 | 0,16 | 31,31 |
| . . <i>In natura</i> e semielaborados | 0,26 | 0,04 | 14,45 |
| . . Indústria da alimentação | 0,70 | 0,07 | 10,11 |
| . . Fora do domicílio | 0,71 | 0,05 | 6,75 |
| . Habitação | 2,41 | 0,54 | 22,58 |
| . . Locação, impostos e condomínio | 1,88 | 0,12 | 6,19 |
| . . Operação do domicílio | 2,72 | 0,35 | 12,85 |
| . . Conservação do domicílio | 2,18 | 0,08 | 3,54 |
| . Equipamento Doméstico | 0,63 | 0,01 | 2,10 |
| . . Eletrodomésticos | 1,33 | 0,01 | 0,89 |
| . . Utensílios | 0,48 | 0,00 | 0,41 |
| . . Móveis | -0,09 | 0,00 | 0,68 |
| . . Rouparia | 0,18 | 0,00 | 0,12 |
| . Transporte | -0,33 | -0,05 | 13,90 |
| . . Individual | -0,48 | -0,05 | 9,39 |
| . . Coletivo | 0,00 | 0,00 | 4,52 |
| . Vestuário | 0,14 | 0,00 | 1,96 |
| . . Roupas | -0,08 | 0,00 | 1,02 |
| . . Calçados | 0,33 | 0,00 | 0,82 |
| . Educação e Leitura | 0,09 | 0,01 | 8,26 |
| . . Educação | 0,08 | 0,01 | 7,84 |
| . . Leitura | 0,22 | 0,00 | 0,42 |
| . Saúde | 0,55 | 0,08 | 14,24 |
| . . Assistência médica | 0,67 | 0,08 | 11,64 |
| . . Medicamentos e produtos farmacêuticos | 0,02 | 0,00 | 2,56 |
| . Recreação | 3,66 | 0,04 | 0,97 |
| . . Produtos | 0,23 | 0,00 | 0,46 |
| . . Serviços | 6,78 | 0,03 | 0,51 |
| . Despesas Pessoais | 0,50 | 0,02 | 4,27 |
| . . Higiene e beleza | 1,03 | 0,02 | 2,07 |
| . . Fumo e acessórios | 0,00 | 0,00 | 2,21 |
| . Despesas Diversas | 0,49 | 0,00 | 0,41 |

Fonte: DIEESE

GRÁFICO 1
Índice do Custo de Vida (ICV-DIEESE)
Taxas dos grupos
Município de São Paulo – junho de 2015

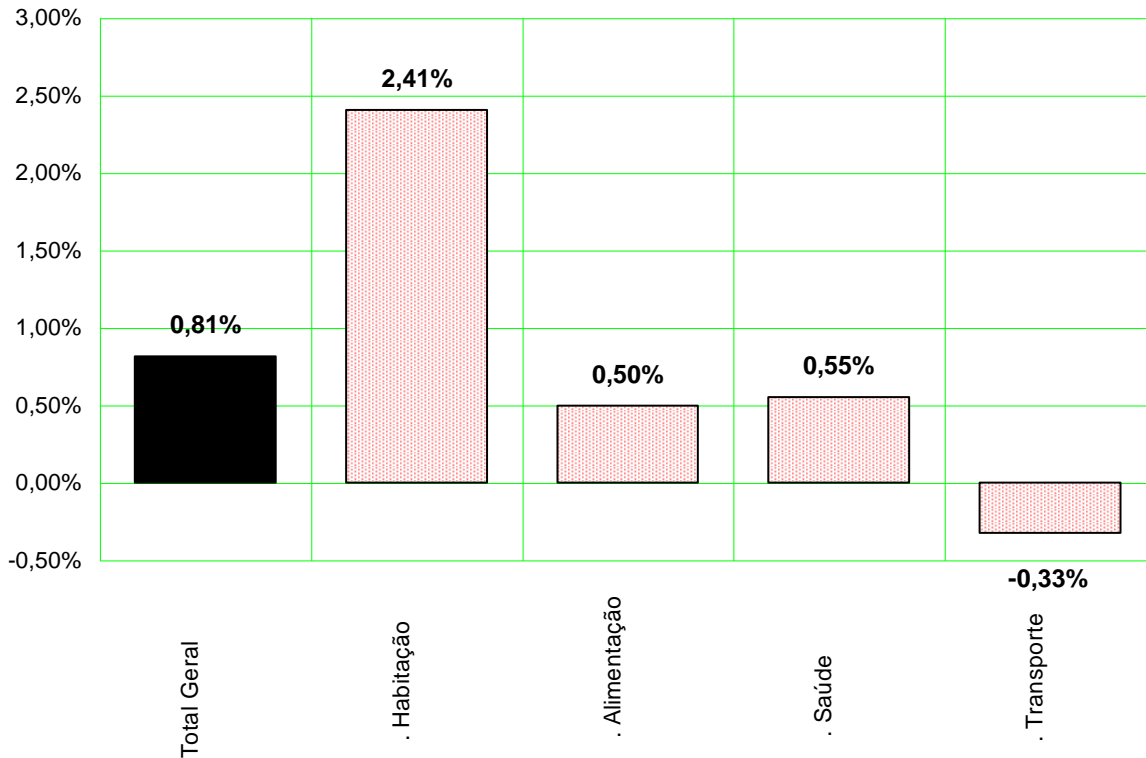

Fonte: DIEESE

Índices por estrato de renda¹

Além do índice geral, o DIEESE calcula mais três indicadores de inflação, segundo tercís da renda das famílias paulistanas. As taxas por estrato, em junho, foram maiores para as famílias de mais baixa renda: 1,09%, para o estrato 1, que reúne as famílias com menor nível de rendimento; 0,90% para o estrato 2, onde estão as famílias que possuem rendimento intermediário e 0,76% para o estrato 3, que abrange as famílias de maior poder aquisitivo.

O maior aumento foi registrado para o estrato de menor renda em comparação a maio: para o 1º estrato, a alta foi de 0,33 p.p., para o 2º estrato, de 0,26 p.p. e para o 3º, 0,27 p.p..

¹ O estrato 1 corresponde à estrutura de gastos de 1/3 das famílias mais pobres (renda média = R\$ 377,49); o estrato 2 contempla os gastos das famílias com nível intermediário de rendimento (renda média = R\$ 934,17) e o 3º estrato reúne aquelas de maior poder aquisitivo (renda média = R\$ 2.792,90). Todas as rendas médias são referentes a valores de 1996.

TABELA 2
Índice do Custo de Vida (ICV-DIEESE)
Taxa Geral e por estrato de renda

| Índices | Maio/2015 (%) | Junho/2015 (%) | Diferença (p.p.) |
|------------------|------------------|-------------------|---------------------|
| Geral | 0,57 | 0,81 | 0,24 |
| Estrato 1 | 0,76 | 1,09 | 0,33 |
| Estrato 2 | 0,64 | 0,90 | 0,26 |
| Estrato 3 | 0,49 | 0,76 | 0,27 |

Fonte: DIEESE

Resultados da inflação nas taxas por estrato

As taxas de inflação por estrato de renda resultam da forma como as famílias distribuem seus gastos, que variam segundo o poder aquisitivo e o comportamento dos preços de bens e serviços (Tabela 3 e Gráfico 2).

TABELA 3
Índice do Custo de Vida (ICV-DIEESE)
Taxas e contribuições: geral e por estrato de renda
Município de São Paulo – junho de 2015

| Grupos | Geral | | Estrato 1 | | Estrato 2 | | Estrato 3 | |
|--------------------|----------|---------------------|-----------|---------------------|-----------|---------------------|-----------|---------------------|
| | Taxa (%) | Contribuição (p.p.) | Taxa (%) | Contribuição (p.p.) | Taxa (%) | Contribuição (p.p.) | Taxa (%) | Contribuição (p.p.) |
| Total Geral | 0,81 | 0,81 | 1,09 | 1,09 | 0,90 | 0,90 | 0,76 | 0,76 |
| . Habitação | 2,41 | 0,54 | 3,34 | 0,80 | 2,81 | 0,64 | 2,14 | 0,48 |
| . Alimentação | 0,50 | 0,16 | 0,46 | 0,18 | 0,44 | 0,16 | 0,58 | 0,15 |
| . Saúde | 0,55 | 0,08 | 0,51 | 0,05 | 0,53 | 0,07 | 0,57 | 0,09 |
| . Recreação | 3,66 | 0,04 | 2,30 | 0,01 | 3,73 | 0,03 | 3,90 | 0,04 |
| . D. Pessoais | 0,50 | 0,02 | 0,43 | 0,03 | 0,48 | 0,02 | 0,53 | 0,02 |
| . Equipamentos | 0,63 | 0,01 | 0,93 | 0,02 | 0,58 | 0,01 | 0,64 | 0,01 |
| . Educação | 0,09 | 0,01 | 0,13 | 0,00 | 0,11 | 0,01 | 0,08 | 0,01 |
| . Vestuário | 0,14 | 0,00 | 0,18 | 0,00 | 0,27 | 0,01 | 0,07 | 0,00 |
| . D. Diversas | 0,49 | 0,00 | 0,53 | 0,00 | 0,52 | 0,00 | 0,47 | 0,00 |
| . Transporte | -0,33 | -0,05 | -0,18 | -0,02 | -0,30 | -0,04 | -0,36 | -0,05 |

Fonte: DIEESE

O reajuste no preço dos serviços públicos (água, telefone e gás de rua), incluídos no grupo **Habituação** teve impacto maior para as famílias de baixa renda: no 1º estrato, o aumento foi de 3,34% e a contribuição de 0,80 p.p.; no 2º estrato, 2,81% e 0,64 p.p. e para o 3º estrato, 2,14% e 0,48 p.p..

Já o reajuste dos seguros e convênios, do grupo **Saúde**, foi proporcional à renda das famílias: no estrato 1, a taxa foi de 0,51% e a contribuição de 0,05 p.p.; no estrato 2, de 0,53% e 0,07 p.p. e no 3, de 0,57% e 0,09 p.p..

O grupo **Alimentação**, apesar de registrar variação mais alta para o estrato 3, teve impacto maior nas famílias de rendimentos mais baixos, uma vez que o peso da alimentação é proporcionalmente maior para as famílias de menor renda. No estrato 1, a alta foi de 0,46% e a contribuição de 0,18 p.p.; para o 2º, 0,44% e 0,16 p.p.; e no 3º estrato, o aumento foi de 0,58% e a contribuição de 0,15 p.p..

No grupo **Transporte**, a queda nos combustíveis seguiu contribuindo para menor alta do custo de vida das famílias de maior renda. No estrato 3, a redução foi de -0,36% e a contribuição de -0,05 p.p.; no estrato 2, -0,30% e -0,04 p.p., respectivamente. Para o estrato 1, a diminuição foi de -0,18% e o impacto de -0,02 p.p..

GRÁFICO 2
Índice do Custo de Vida (ICV-DIEESE)
Contribuições para o índice geral e por estrato de renda
Município de São Paulo – junho de 2015

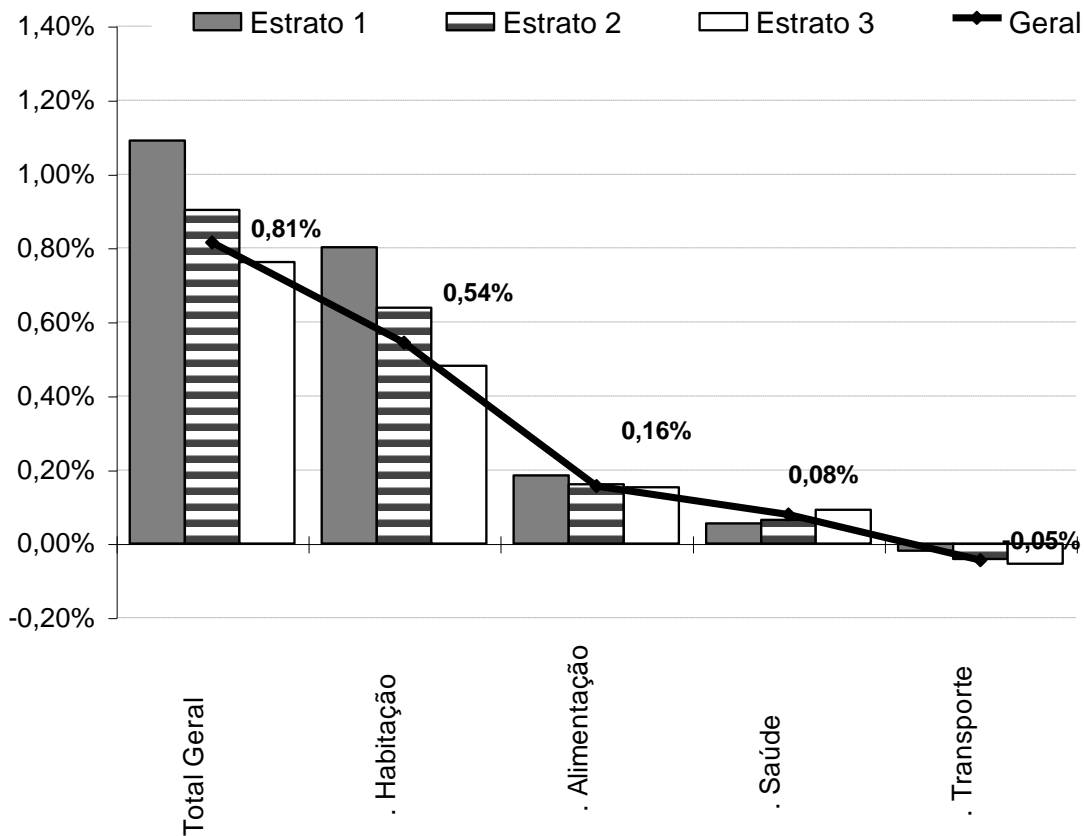

Fonte: DIEESE

Inflação acumulada

O ICV-DIEESE acumulou taxa de 9,71% entre julho de 2014 e junho de 2015. As maiores variações foram registradas para os estratos de renda mais baixa, correspondendo a 11,22% para o 1º estrato, e 10,33%, para o 2º, enquanto para o 3º, a taxa ficou em 9,13%. O índice geral, em 2015, totalizou em 7,03%. E a inflação acumulada no ano também foi decrescente na medida em que aumenta o poder aquisitivo: estrato 1, 8,34%; estrato 2, 7,53% e estrato 3, 6,57% (Tabela 4).

Comportamento dos preços em 2015

Quatro grupos apresentaram taxas superiores ao índice de 7,03%, em 2015. São eles: **Habitação (11,46%)**, **Transporte (8,02%)**, **Educação e Leitura (7,30%)** e **Despesas Pessoais (7,07%)**.

A maior taxa entre os subgrupos da **Habitação (11,46%)** foi verificada em operação do domicílio (16,19%), devido aos reajustes ocorridos nos serviços administrados como energia elétrica (51,80%), água e esgoto (22,79%), gás de botijão (8,58%) e gás de rua (7,13%). Em seguida aparece o da locação, impostos e condomínio (6,73%), consequência do aumento no condomínio (12,46%) já que entre os itens que o compõem estão tanto a água quanto a eletricidade. E por fim, o subgrupo da conservação do domicílio, com taxa de 4,04%.

A taxa de **8,02%** do grupo **Transporte** deve-se, principalmente, aos reajustes de todos os itens do transporte coletivo (14,34%), pois a variação observada no transporte individual foi bem menor, de 5,20%.

A **Educação e Leitura** registrou taxa de **7,30%**: no subgrupo educação (7,46%), os cursos formais (8,72%) apresentaram a maior variação e no subgrupo leitura (4,26%), os jornais subiram 9,56%.

Os itens do grupo **Despesas Pessoais (7,07%)** que apresentaram as maiores taxas foram os serviços pessoais (8,94%), do subgrupo produtos e serviços de higiene e beleza (6,30%) e o cigarro (7,86%), que faz parte do subgrupo fumo e acessórios (7,81%).

As taxas dos outros seis grupos ficaram abaixo do índice geral: **Recreação (6,08%)**; **Despesas Diversas (5,80%)**; **Alimentação (5,68%)**; **Saúde (4,18%)**; **Equipamento Doméstico (1,56%)** e **Vestuário (-0,29%)**.

Comportamento dos preços nos últimos 12 meses

Entre julho de 2014 e junho de 2015, a variação acumulada foi de 9,71%. Apenas dois grupos registraram taxas superiores ao índice geral, **Habitação (15,74%)** e **Despesas Diversas (10,25%)**.

- **Habitação (15,74%)** – os itens que apresentaram as taxas mais elevadas foram: energia elétrica (79,01%), gás de botijão (10,09%), serviços domésticos (9,18%) e gás de rua (8,34%) que integram o subgrupo operação do domicílio (21,20%); condomínio (16,11%) e locação de imóveis (6,61%) que fazem parte do subgrupo locação, impostos e condomínio (9,98%); e, material para conservação do domicílio (5,76%), componente do subgrupo conservação do domicílio (7,86%); e
- **Despesas Diversas (10,25%)** - a ração para animais teve variação acumulada de 9,87% e as despesas de comunicação, 12,40%.

Nos subgrupos da **Alimentação (9,32%)** foram observadas as seguintes taxas: produtos *in natura* e semielaborados (12,19%), alimentação fora do domicílio (9,85%) e indústria da alimentação (5,14%). No período de 12 meses, os alimentos *in natura* que registraram as maiores variações foram: cebola (131,67%); abacate (45,93%); vagem (28,58%); carne bovina (17,58%) e carne suína (12,07%). A alimentação fora de casa permanece cara: os lanches matinais e vespertinos aumentaram 11,16% e as refeições principais, 8,85%. Os produtos industrializados que registraram aumento e são importantes entre os hábitos de consumo do paulistano, são: chá (13,87%); tempero pronto (13,18%); pertences de feijoada (12,06%); azeitonas (11,87%); extrato de tomate (10,00%); bebidas alcoólicas (9,81%) e refrigerantes (9,80%); já a farinha de mandioca apresentou queda de -10,49%.

No grupo **Transporte (8,86%)**, os gastos com transporte coletivo subiram 14,85%, devido aos reajustes ocorridos para o ônibus municipal (16,67%), intermunicipal (16,49%) e interestadual (5,03%); metrô (17,10%) e trens (16,67%); e ainda para os táxis (9,88%). As despesas com transporte individual também aumentaram, 6,18%, decorrência da alta na gasolina (8,41%), serviços de manutenção do veículo (10,56%) e estacionamento (13,72%).

As variações acumuladas nos subgrupos da **Educação e Leitura (8,44%)** foram 8,47% para a educação e 7,80% para a leitura.

Elevadas também foram as taxas acumuladas dos dois subgrupos das **Despesas Pessoais (7,98%)**: serviços de higiene e beleza (8,11%) e fumo e acessórios (7,87%).

TABELA 4
Índice do Custo de Vida (ICV-DIEESE)
Taxas acumuladas por grupo e subgrupo
Geral e por estrato de renda - Município de São Paulo

| Grupos e subgrupos | Variação no Ano (jan/2015 a jun/2015) (%) | | | | Variação Anual (jul/2014 a jun/2015) (%) | | | |
|--|---|--------------|--------------|--------------|--|--------------|--------------|--------------|
| | Geral | Estrato 1 | Estrato 2 | Estrato 3 | Geral | Estrato 1 | Estrato 2 | Estrato 3 |
| Total Geral | 7,03 | 8,34 | 7,53 | 6,57 | 9,71 | 11,22 | 10,33 | 9,13 |
| .Alimentação | 5,68 | 6,00 | 5,69 | 5,61 | 9,32 | 9,30 | 9,43 | 9,33 |
| .In natura e semielaborados. | 7,06 | 7,50 | 7,09 | 7,00 | 12,19 | 12,29 | 12,28 | 12,42 |
| .Indústria da alimentação | 3,59 | 3,74 | 3,66 | 3,48 | 5,14 | 4,93 | 5,15 | 5,20 |
| .Fora do domicílio | 5,99 | 6,23 | 5,84 | 6,00 | 9,85 | 9,78 | 10,34 | 9,71 |
| .Habitação | 11,46 | 15,47 | 13,14 | 9,87 | 15,74 | 20,45 | 17,70 | 13,81 |
| .Locação, impostos e condomínio | 6,73 | 6,34 | 5,85 | 7,12 | 9,98 | 9,77 | 9,18 | 10,31 |
| .Operação do domicílio | 16,19 | 22,02 | 19,01 | 13,32 | 21,20 | 27,88 | 24,41 | 17,79 |
| .Conservação | 4,04 | 3,71 | 3,94 | 4,16 | 7,86 | 8,14 | 7,70 | 7,87 |
| .Equipamento Doméstico | 1,56 | 2,08 | 1,32 | 1,73 | 1,32 | 1,51 | 0,63 | 1,82 |
| .Eletrodomésticos | 0,13 | 1,02 | -0,24 | 0,37 | -1,32 | -0,87 | -2,40 | -0,47 |
| .Utensílios | 3,20 | 2,10 | 3,73 | 3,47 | 5,10 | 4,86 | 5,62 | 5,10 |
| .Móveis | 2,87 | 4,28 | 2,60 | 2,79 | 2,64 | 2,88 | 2,56 | 2,60 |
| .Rouparia | -0,44 | 0,31 | -0,14 | -0,65 | 1,57 | 2,62 | 0,45 | 2,17 |
| .Transporte | 8,02 | 10,74 | 9,59 | 6,99 | 8,86 | 11,76 | 10,31 | 7,85 |
| .Individual | 5,20 | 5,89 | 5,28 | 5,11 | 6,18 | 6,65 | 6,27 | 6,12 |
| .Coletivo | 14,34 | 12,74 | 15,15 | 14,75 | 14,85 | 13,86 | 15,49 | 14,96 |
| .Vestuário | -0,29 | -0,37 | 0,10 | -0,58 | 0,00 | -0,10 | 0,49 | -0,29 |
| .Roupas | -0,78 | -0,98 | -0,17 | -1,16 | -0,95 | -1,29 | -0,40 | -1,20 |
| .Calçados | 0,51 | 0,50 | 0,53 | 0,47 | 1,63 | 1,57 | 1,77 | 1,55 |
| .Educação e Leitura | 7,30 | 6,56 | 6,94 | 7,43 | 8,44 | 7,79 | 7,90 | 8,60 |
| .Educação | 7,46 | 6,61 | 7,09 | 7,61 | 8,47 | 7,85 | 7,92 | 8,64 |
| .Leitura | 4,26 | 5,13 | 4,62 | 4,14 | 7,80 | 6,28 | 7,61 | 7,84 |
| .Saúde | 4,18 | 4,37 | 4,12 | 4,15 | 6,47 | 6,37 | 6,36 | 6,52 |
| .Assistência médica | 3,72 | 3,47 | 3,51 | 3,81 | 6,43 | 6,25 | 6,34 | 6,48 |
| .Medicamentos e produtos farmacêuticos | 6,30 | 6,24 | 6,06 | 6,48 | 6,61 | 6,62 | 6,39 | 6,74 |
| .Recreação | 6,08 | 7,88 | 5,84 | 6,08 | 7,36 | 12,19 | 7,70 | 6,90 |
| .Produtos | -3,14 | 0,73 | -2,83 | -3,53 | -6,07 | 1,59 | -5,73 | -6,74 |
| .Serviços | 15,48 | 17,98 | 14,05 | 15,73 | 22,33 | 28,34 | 21,70 | 21,82 |
| .Despesas Pessoais | 7,07 | 7,09 | 7,13 | 7,07 | 7,98 | 7,54 | 7,86 | 8,27 |
| .Higiene e beleza | 6,30 | 6,08 | 6,33 | 6,42 | 8,11 | 7,06 | 7,86 | 8,63 |
| .Fumo e acessórios | 7,81 | 7,79 | 7,81 | 7,82 | 7,87 | 7,87 | 7,86 | 7,86 |
| .Despesas diversas | 5,80 | 5,27 | 5,29 | 6,15 | 10,25 | 9,72 | 9,74 | 10,58 |

Fonte: DIEESE

Índice do Custo de Vida no Município de São Paulo - ICV-DIEESE
Junho de 2015
Índice Geral

| GRUPOS E SUBGRUPOS | VARIAÇÃO | CONTRIBUIÇÃO | PONDERAÇÃO |
|--|----------|--------------|------------|
| TOTAL GERAL | 0,8148% | 0,8148% | 100,0000% |
| . Alimentação | 0,4980% | 0,1559% | 31,3086% |
| . . Produtos <i>in natura</i> e semielaborados | 0,2576% | 0,0372% | 14,4454% |
| . . Indústria da alimentação | 0,6985% | 0,0706% | 10,1128% |
| . . Alimentação fora do domicílio | 0,7121% | 0,0481% | 6,7503% |
| . Habitação | 2,4073% | 0,5436% | 22,5794% |
| . . Locação, impostos e condomínio | 1,8827% | 0,1165% | 6,1882% |
| . . Operação do domicílio | 2,7217% | 0,3498% | 12,8518% |
| . . Conservação do domicílio | 2,1827% | 0,0773% | 3,5394% |
| . Equipamentos Domésticos | 0,6347% | 0,0134% | 2,1045% |
| . . Eletrodomésticos e equipamentos | 1,3308% | 0,0118% | 0,8857% |
| . . Utensílios domésticos | 0,4811% | 0,0020% | 0,4132% |
| . . Móveis | -0,0942% | -0,0006% | 0,6810% |
| . . Rouparia | 0,1783% | 0,0002% | 0,1245% |
| . Transporte | -0,3256% | -0,0453% | 13,9038% |
| . . Individual | -0,4824% | -0,0453% | 9,3852% |
| . . Coletivo | 0,0000% | 0,0000% | 4,5187% |
| . Vestuário | 0,1433% | 0,0028% | 1,9610% |
| . . Roupas | -0,0834% | -0,0009% | 1,0232% |
| . . Calçados | 0,3263% | 0,0027% | 0,8238% |
| . Educação e Leitura | 0,0876% | 0,0072% | 8,2619% |
| . . Educação | 0,0807% | 0,0063% | 7,8412% |
| . . Leitura | 0,2171% | 0,0009% | 0,4208% |
| . Saúde | 0,5519% | 0,0786% | 14,2359% |
| . . Assistência médica | 0,6703% | 0,0780% | 11,6395% |
| . . Medicamentos e produtos farmacêuticos | 0,0218% | 0,0006% | 2,5560% |
| . Recreação | 3,6554% | 0,0354% | 0,9671% |
| . . Produtos | 0,2320% | 0,0011% | 0,4613% |
| . . Serviços | 6,7779% | 0,0343% | 0,5058% |
| . Despesas Pessoais | 0,4982% | 0,0213% | 4,2715% |
| . . Higiene e beleza | 1,0339% | 0,0214% | 2,0653% |
| . . Fumo e acessórios | -0,0032% | -0,0001% | 2,2062% |
| . Despesas diversas | 0,4936% | 0,0020% | 0,4063% |
| . . Animais | 0,5809% | 0,0020% | 0,3452% |
| . . Comunicação | 0,0000% | 0,0000% | 0,0610% |

Fonte: DIEESE

* Valores de junho de 1996, quando foi introduzida a ponderação atual do ICV

**Índice do Custo de Vida no Município de São Paulo – ICV-DIEESE
Junho de 2015**

Estrato 1 - Famílias com renda inferior (renda média = R\$ 377,49*) (em%)

| GRUPOS E SUBGRUPOS | VARIAÇÃO | CONTRIBUIÇÃO | PONDERAÇÃO |
|--|----------|--------------|------------|
| Total Geral | 1,0913% | 1,0913% | 100,0000% |
| . Alimentação | 0,4588% | 0,1848% | 40,2759% |
| . . Produtos <i>in natura</i> e semielaborados | 0,2975% | 0,0628% | 21,1151% |
| . . Indústria da alimentação | 0,6457% | 0,0905% | 14,0158% |
| . . Alimentação fora do domicílio | 0,6116% | 0,0315% | 5,1450% |
| . Habitação | 3,3427% | 0,8025% | 24,0086% |
| . . Locação, impostos e condomínio | 1,6752% | 0,0971% | 5,7986% |
| . . Operação do domicílio | 4,2010% | 0,6397% | 15,2273% |
| . . Conservação do domicílio | 2,2022% | 0,0657% | 2,9827% |
| . Equipamento Doméstico | 0,9284% | 0,0183% | 1,9686% |
| . . Eletrodomésticos e equipamentos | 1,9074% | 0,0171% | 0,8952% |
| . . Utensílios domésticos | 0,1597% | 0,0007% | 0,4222% |
| . . Móveis | 0,1455% | 0,0008% | 0,5398% |
| . . Rouparia | -0,2304% | -0,0003% | 0,1115% |
| . Transporte | -0,1787% | -0,0183% | 10,2472% |
| . . Individual | -0,6391% | -0,0183% | 2,8655% |
| . . Coletivo | 0,0000% | 0,0000% | 7,3817% |
| . Vestuário | 0,1753% | 0,0037% | 2,0925% |
| . . Roupas | -0,1244% | -0,0013% | 1,0227% |
| . . Calçados | 0,3771% | 0,0037% | 0,9921% |
| . Educação e leitura | 0,1275% | 0,0048% | 3,7452% |
| . . Educação | 0,1324% | 0,0048% | 3,6059% |
| . . Leitura | 0,0000% | 0,0000% | 0,1393% |
| . Saúde | 0,5102% | 0,0548% | 10,7490% |
| . . Assistência médica | 0,7609% | 0,0545% | 7,1645% |
| . . Medicamentos e produtos farmacêuticos | 0,0091% | 0,0003% | 3,5845% |
| . Recreação | 2,2980% | 0,0131% | 0,5703% |
| . . Produtos | 0,2478% | 0,0008% | 0,3182% |
| . . Serviços | 4,8856% | 0,0123% | 0,2521% |
| . Despesas Pessoais | 0,4289% | 0,0255% | 5,9519% |
| . . Higiene e beleza | 1,0746% | 0,0257% | 2,3928% |
| . . Fumo e acessórios | -0,0052% | -0,0002% | 3,5591% |
| . Despesas Diversas | 0,5271% | 0,0021% | 0,3909% |
| . . Animais | 0,5809% | 0,0021% | 0,3547% |
| . . Comunicação | 0,0000% | 0,0000% | 0,0362% |

Fonte: DIEESE

* Valores de junho de 1996, quando foi introduzida a ponderação atual do ICV

**Índice do Custo de Vida no Município de São Paulo – ICV-DIEESE
Junho de 2015**

Estrato 2 - Famílias com renda intermediária (renda média = R\$ 934,17*) (em%)

| GRUPOS E SUBGRUPOS | VARIAÇÃO | CONTRIBUIÇÃO | PONDERAÇÃO |
|--|----------|--------------|------------|
| TOTAL GERAL | 0,9033% | 0,9033% | 100,0000% |
| . Alimentação | 0,4442% | 0,1606% | 36,1618% |
| . . Produtos <i>in natura</i> e semielaborados | 0,1994% | 0,0363% | 18,1982% |
| . . Indústria da alimentação | 0,7179% | 0,0892% | 12,4208% |
| . . Alimentação fora do domicílio | 0,6343% | 0,0352% | 5,5427% |
| . Habitação | 2,8143% | 0,6379% | 22,6676% |
| . . Locação, impostos e condomínio | 1,5532% | 0,0846% | 5,4443% |
| . . Operação do domicílio | 3,5517% | 0,4865% | 13,6984% |
| . . Conservação do domicílio | 1,8967% | 0,0669% | 3,5249% |
| . Equipamentos Domésticos | 0,5844% | 0,0137% | 2,3474% |
| . . Eletrodomésticos e equipamentos | 1,1530% | 0,0121% | 1,0457% |
| . . Utensílios domésticos | 0,5034% | 0,0020% | 0,3897% |
| . . Móveis | -0,1132% | -0,0009% | 0,7716% |
| . . Rouparia | 0,4089% | 0,0006% | 0,1403% |
| . Transporte | -0,3043% | -0,0410% | 13,4730% |
| . . Individual | -0,5607% | -0,0410% | 7,3120% |
| . . Coletivo | 0,0000% | 0,0000% | 6,1610% |
| . Vestuário | 0,2712% | 0,0062% | 2,2777% |
| . . Roupas | 0,2261% | 0,0024% | 1,0832% |
| . . Calçados | 0,2834% | 0,0030% | 1,0513% |
| . Educação e Leitura | 0,1130% | 0,0054% | 4,8086% |
| . . Educação | 0,1059% | 0,0048% | 4,5316% |
| . . Leitura | 0,2290% | 0,0006% | 0,2770% |
| . Saúde | 0,5334% | 0,0650% | 12,1869% |
| . . Assistência médica | 0,6998% | 0,0642% | 9,1744% |
| . . Medicamentos e produtos farmacêuticos | 0,0270% | 0,0008% | 2,9599% |
| . Recreação | 3,7263% | 0,0302% | 0,8092% |
| . . Produtos | 0,3143% | 0,0012% | 0,3739% |
| . . Serviços | 6,6578% | 0,0290% | 0,4352% |
| . Despesas Pessoais | 0,4764% | 0,0236% | 4,9508% |
| . . Higiene e beleza | 1,0626% | 0,0237% | 2,2277% |
| . . Fumo e acessórios | -0,0032% | -0,0001% | 2,7231% |
| . Despesas diversas | 0,5234% | 0,0017% | 0,3171% |
| . . Animais | 0,5809% | 0,0017% | 0,2858% |
| . . Comunicação | 0,0000% | 0,0000% | 0,0314% |

Fonte: DIEESE

* Valores de junho de 1996, quando foi introduzida a ponderação atual do ICV

**Índice do Custo de Vida no Município de São Paulo - ICV-DIEESE
Junho de 2015**

Estrato 3 - Famílias com renda superior (renda média = R\$ 2.792,90*) (em%)

| GRUPOS E SUBGRUPOS | VARIAÇÃO | CONTRIBUIÇÃO | PONDERAÇÃO |
|--|-----------------|---------------------|-------------------|
| Total Geral | 0,7622% | 0,7622% | 100,0000% |
| . Alimentação | 0,5761% | 0,1533% | 26,6084% |
| . . Produtos <i>in natura</i> e semielaborados | 0,3425% | 0,0368% | 10,7340% |
| . . Indústria da alimentação | 0,7143% | 0,0582% | 8,1484% |
| . . Alimentação fora do domicílio | 0,7549% | 0,0583% | 7,7261% |
| . Habitação | 2,1434% | 0,4818% | 22,4776% |
| . . Locação, impostos e condomínio | 2,0454% | 0,1354% | 6,6217% |
| . . Operação do domicílio | 2,1477% | 0,2615% | 12,1775% |
| . . Conservação do domicílio | 2,3055% | 0,0848% | 3,6783% |
| . Equipamentos Domésticos | 0,6442% | 0,0133% | 2,0604% |
| . . Eletrodomésticos e equipamentos | 1,3415% | 0,0111% | 0,8238% |
| . . Utensílios domésticos | 0,5967% | 0,0026% | 0,4350% |
| . . Móveis | -0,1116% | -0,0008% | 0,6796% |
| . . Rouparia | 0,3159% | 0,0004% | 0,1220% |
| . Transporte | -0,3594% | -0,0537% | 14,9403% |
| . . Individual | -0,4539% | -0,0537% | 11,8289% |
| . . Coletivo | 0,0000% | 0,0000% | 3,1114% |
| . Vestuário | 0,0686% | 0,0012% | 1,7446% |
| . . Roupas | -0,2046% | -0,0020% | 0,9797% |
| . . Calçados | 0,3456% | 0,0023% | 0,6581% |
| . Educação e Leitura | 0,0786% | 0,0085% | 10,8140% |
| . . Educação | 0,0712% | 0,0073% | 10,2598% |
| . . Leitura | 0,2160% | 0,0012% | 0,5542% |
| . Saúde | 0,5691% | 0,0921% | 16,1804% |
| . . Assistência médica | 0,6523% | 0,0916% | 14,0486% |
| . . Medicamentos e produtos farmacêuticos | 0,0215% | 0,0004% | 2,0870% |
| . Recreação | 3,8998% | 0,0444% | 1,1397% |
| . . Produtos | 0,1921% | 0,0010% | 0,5384% |
| . . Serviços | 7,2192% | 0,0434% | 0,6013% |
| . Despesas Pessoais | 0,5350% | 0,0193% | 3,6073% |
| . . Higiene e beleza | 1,0132% | 0,0193% | 1,9083% |
| . . Fumo e acessórios | -0,0022% | 0,0000% | 1,6990% |
| . Despesas Diversas | 0,4687% | 0,0020% | 0,4273% |
| . . Animais | 0,5809% | 0,0020% | 0,3448% |
| . . Comunicação | 0,0000% | 0,0000% | 0,0825% |

Fonte: DIEESE

* Valores de junho de 1996, quando foi introduzida a ponderação atual do ICV

**Variações acumuladas dos itens componentes do ICV-DIEESE
Índice Geral**

| Grupos e subgrupos | Mensal | Trimestral | Semestral | No Ano | Anual |
|--|-----------------|---------------------|---------------------|---------------------|---------------------|
| | jun/15 | abr/2014 a jun/2015 | jan/2014 a jun/2015 | jan/2015 a jun/2015 | jul/2014 a jun/2015 |
| Total Geral | 0,8148% | 1,9440% | 7,0339% | 7,0339% | 9,7067% |
| .Alimentação | 0,4980% | 2,3963% | 5,6848% | 5,6848% | 9,3184% |
| .In natura e semielaborados | 0,2576% | 2,7031% | 7,0614% | 7,0614% | 12,1947% |
| .Indústria da alimentação | 0,6985% | 2,0574% | 3,5905% | 3,5905% | 5,1429% |
| .Fora do domicílio | 0,7121% | 2,2544% | 5,9914% | 5,9914% | 9,8535% |
| .Habitação | 2,4073% | 3,4996% | 11,4615% | 11,4615% | 15,7427% |
| .Locação, impostos e condomínio | 1,8827% | 3,0343% | 6,7254% | 6,7254% | 9,9818% |
| .Operação do domicílio | 2,7217% | 3,9257% | 16,1945% | 16,1945% | 21,2020% |
| .Conservação | 2,1827% | 2,7703% | 4,0408% | 4,0408% | 7,8583% |
| .Equipamento Doméstico | 0,6347% | 1,3631% | 1,5574% | 1,5574% | 1,3218% |
| .Eletrodomésticos | 1,3308% | 1,3975% | 0,1315% | 0,1315% | -1,3174% |
| .Utensílios | 0,4811% | 1,6492% | 3,2049% | 3,2049% | 5,1036% |
| .Móveis | -0,0942% | 1,3609% | 2,8652% | 2,8652% | 2,6438% |
| .Rouparia | 0,1783% | 0,1916% | -0,4375% | -0,4375% | 1,5653% |
| .Transporte | -0,3256% | -0,7970% | 8,0160% | 8,0160% | 8,8614% |
| .Individual | -0,4824% | -1,1781% | 5,1994% | 5,1994% | 6,1840% |
| .Coletivo | 0,0000% | 0,0000% | 14,3433% | 14,3433% | 14,8465% |
| .Vestuário | 0,1433% | 0,5466% | -0,2919% | -0,2919% | -0,0012% |
| .Roupas | -0,0834% | 0,7035% | -0,7755% | -0,7755% | -0,9515% |
| .Calçados | 0,3263% | 0,5490% | 0,5140% | 0,5140% | 1,6307% |
| .Educação e Leitura | 0,0876% | 0,3318% | 7,2953% | 7,2953% | 8,4377% |
| .Educação | 0,0807% | 0,2214% | 7,4635% | 7,4635% | 8,4724% |
| .Leitura | 0,2171% | 2,4339% | 4,2621% | 4,2621% | 7,8003% |
| .Saúde | 0,5519% | 2,2275% | 4,1784% | 4,1784% | 6,4687% |
| .Assistência médica | 0,6703% | 1,4004% | 3,7234% | 3,7234% | 6,4348% |
| .Medicamentos e produtos farmacêuticos | 0,0218% | 6,2152% | 6,2996% | 6,2996% | 6,6113% |
| .Recreação | 3,6554% | 6,2625% | 6,0774% | 6,0774% | 7,3552% |
| .Produtos | 0,2320% | -0,8074% | -3,1372% | -3,1372% | -6,0712% |
| .Serviços | 6,7779% | 13,1686% | 15,4836% | 15,4836% | 22,3263% |
| .Despesas Pessoais | 0,4982% | 1,4081% | 7,0727% | 7,0727% | 7,9827% |
| .Higiene e beleza | 1,0339% | 2,9050% | 6,3040% | 6,3040% | 8,1060% |
| .Fumo e acessórios | -0,0032% | 0,0319% | 7,8101% | 7,8101% | 7,8661% |
| .Despesas Diversas | 0,4936% | 4,7514% | 5,8004% | 5,8004% | 10,2450% |
| .Animais | 0,5809% | 3,9305% | 5,1469% | 5,1469% | 9,8749% |
| .Comunicação | 0,0000% | 9,6795% | 9,6795% | 9,6795% | 12,3994% |

Fonte: DIEESE

Variações acumuladas dos itens componentes do ICV-DIEESE
Estrato 1

| Grupos e subgrupos | Mensal | Trimestral | Semestral | No Ano | Anual |
|--|-----------------|---------------------|---------------------|---------------------|---------------------|
| | jun/15 | abr/2014 a jun/2015 | jan/2014 a jun/2015 | jan/2015 a jun/2015 | jul/2014 a jun/2015 |
| Total Geral | 1,0913% | 2,5426% | 8,3388% | 8,3388% | 11,2162% |
| .Alimentação | 0,4588% | 2,6426% | 5,9994% | 5,9994% | 9,3003% |
| .In natura e semielaborados | 0,2975% | 3,1610% | 7,4981% | 7,4981% | 12,2930% |
| .Indústria da alimentação | 0,6457% | 2,0609% | 3,7445% | 3,7445% | 4,9331% |
| .Fora do domicílio | 0,6116% | 2,1299% | 6,2326% | 6,2326% | 9,7810% |
| .Habitação | 3,3427% | 4,2768% | 15,4717% | 15,4717% | 20,4548% |
| .Locação, impostos e condomínio | 1,6752% | 2,8951% | 6,3392% | 6,3392% | 9,7673% |
| .Operação do domicílio | 4,2010% | 5,1396% | 22,0240% | 22,0240% | 27,8789% |
| .Conservação | 2,2022% | 2,5596% | 3,7105% | 3,7105% | 8,1396% |
| .Equipamento Doméstico | 0,9284% | 1,4378% | 2,0786% | 2,0786% | 1,5103% |
| .Eletrodomésticos | 1,9074% | 1,3600% | 1,0190% | 1,0190% | -0,8679% |
| .Utensílios | 0,1597% | 1,2603% | 2,1045% | 2,1045% | 4,8603% |
| .Móveis | 0,1455% | 1,9630% | 4,2807% | 4,2807% | 2,8762% |
| .Rouparia | -0,2304% | 0,2271% | 0,3146% | 0,3146% | 2,6187% |
| .Transporte | -0,1787% | -0,3908% | 10,7449% | 10,7449% | 11,7569% |
| .Individual | -0,6391% | -1,3899% | 5,8935% | 5,8935% | 6,6526% |
| .Coletivo | 0,0000% | 0,0000% | 12,7371% | 12,7371% | 13,8588% |
| .Vestuário | 0,1753% | 0,4886% | -0,3671% | -0,3671% | -0,1004% |
| .Roupas | -0,1244% | 0,3183% | -0,9833% | -0,9833% | -1,2902% |
| .Calçados | 0,3771% | 0,6113% | 0,5009% | 0,5009% | 1,5744% |
| .Educação e Leitura | 0,1275% | 0,3464% | 6,5562% | 6,5562% | 7,7881% |
| .Educação | 0,1324% | 0,2530% | 6,6122% | 6,6122% | 7,8472% |
| .Leitura | 0,0000% | 2,8279% | 5,1267% | 5,1267% | 6,2806% |
| .Saúde | 0,5102% | 2,9825% | 4,3721% | 4,3721% | 6,3726% |
| .Assistência médica | 0,7609% | 1,4669% | 3,4697% | 3,4697% | 6,2511% |
| .Medicamentos e produtos farmacêuticos | 0,0091% | 6,1761% | 6,2379% | 6,2379% | 6,6178% |
| .Recreação | 2,2980% | 6,9807% | 7,8818% | 7,8818% | 12,1903% |
| .Produtos | 0,2478% | 0,3911% | 0,7320% | 0,7320% | 1,5938% |
| .Serviços | 4,8856% | 16,1800% | 17,9834% | 17,9834% | 28,3375% |
| .Despesas Pessoais | 0,4289% | 1,1747% | 7,0905% | 7,0905% | 7,5426% |
| .Higiene e beleza | 1,0746% | 2,8835% | 6,0782% | 6,0782% | 7,0641% |
| .Fumo e acessórios | -0,0052% | 0,0454% | 7,7895% | 7,7895% | 7,8703% |
| .Despesas Diversas | 0,5271% | 4,1588% | 5,2669% | 5,2669% | 9,7202% |
| .Animais | 0,5809% | 3,9305% | 5,1469% | 5,1469% | 9,8749% |
| .Comunicação | 0,0000% | 6,4667% | 6,4667% | 6,4667% | 8,2162% |

Fonte: DIEESE

Variações acumuladas dos itens componentes do ICV-DIEESE
Estrato 2

| Grupos e subgrupos | Mensal | Trimestral | Semestral | No Ano | Anual |
|--|-----------------|---------------------|---------------------|---------------------|---------------------|
| | jun/15 | abr/2014 a jun/2015 | jan/2014 a jun/2015 | jan/2015 a jun/2015 | jul/2014 a jun/2015 |
| Total Geral | 0,9033% | 2,1336% | 7,5260% | 7,5260% | 10,3345% |
| .Alimentação | 0,4442% | 2,4652% | 5,6920% | 5,6920% | 9,4286% |
| .In natura e semielaborados | 0,1994% | 2,7968% | 7,0869% | 7,0869% | 12,2801% |
| .Indústria da alimentação | 0,7179% | 2,1172% | 3,6594% | 3,6594% | 5,1496% |
| .Fora do domicílio | 0,6343% | 2,1684% | 5,8393% | 5,8393% | 10,3386% |
| .Habitação | 2,8143% | 3,8005% | 13,1418% | 13,1418% | 17,6994% |
| .Locação, impostos e condomínio | 1,5532% | 2,7092% | 5,8452% | 5,8452% | 9,1752% |
| .Operação do domicílio | 3,5517% | 4,6019% | 19,0061% | 19,0061% | 24,4091% |
| .Conservação | 1,8967% | 2,3768% | 3,9434% | 3,9434% | 7,7043% |
| .Equipamento Doméstico | 0,5844% | 1,2316% | 1,3227% | 1,3227% | 0,6260% |
| .Eletrodomésticos | 1,1530% | 1,0623% | -0,2441% | -0,2441% | -2,4038% |
| .Utensílios | 0,5034% | 1,9312% | 3,7346% | 3,7346% | 5,6215% |
| .Móveis | -0,1132% | 1,2337% | 2,5958% | 2,5958% | 2,5644% |
| .Rouparia | 0,4089% | 0,5660% | -0,1359% | -0,1359% | 0,4460% |
| .Transporte | -0,3043% | -0,7354% | 9,5888% | 9,5888% | 10,3080% |
| .Individual | -0,5607% | -1,3503% | 5,2805% | 5,2805% | 6,2677% |
| .Coletivo | 0,0000% | 0,0000% | 15,1501% | 15,1501% | 15,4904% |
| .Vestuário | 0,2712% | 0,6905% | 0,1015% | 0,1015% | 0,4944% |
| .Roupas | 0,2261% | 1,2016% | -0,1665% | -0,1665% | -0,4031% |
| .Calçados | 0,2834% | 0,5140% | 0,5309% | 0,5309% | 1,7723% |
| .Educação e Leitura | 0,1130% | 0,3433% | 6,9438% | 6,9438% | 7,9008% |
| .Educação | 0,1059% | 0,2055% | 7,0896% | 7,0896% | 7,9189% |
| .Leitura | 0,2290% | 2,6465% | 4,6171% | 4,6171% | 7,6079% |
| .Saúde | 0,5334% | 2,4681% | 4,1194% | 4,1194% | 6,3565% |
| .Assistência médica | 0,6998% | 1,4088% | 3,5078% | 3,5078% | 6,3398% |
| .Medicamentos e produtos farmacêuticos | 0,0270% | 5,9440% | 6,0558% | 6,0558% | 6,3923% |
| .Recreação | 3,7263% | 5,8212% | 5,8374% | 5,8374% | 7,6973% |
| .Produtos | 0,3143% | -0,5096% | -2,8255% | -2,8255% | -5,7250% |
| .Serviços | 6,6578% | 11,5575% | 14,0534% | 14,0534% | 21,6982% |
| .Despesas Pessoais | 0,4764% | 1,3294% | 7,1340% | 7,1340% | 7,8627% |
| .Higiene e beleza | 1,0626% | 2,9430% | 6,3270% | 6,3270% | 7,8604% |
| .Fumo e acessórios | -0,0032% | 0,0329% | 7,8107% | 7,8107% | 7,8649% |
| .Despesas Diversas | 0,5234% | 4,1931% | 5,2941% | 5,2941% | 9,7351% |
| .Animais | 0,5809% | 3,9305% | 5,1469% | 5,1469% | 9,8749% |
| .Comunicação | 0,0000% | 6,6630% | 6,6630% | 6,6630% | 8,4698% |

Fonte: DIEESE

Variações acumuladas dos itens componentes do ICV-DIEESE
Estrato 3

| Grupos e subgrupos | Mensal | Trimestral | Semestral | No Ano | Anual |
|--|-----------------|---------------------|---------------------|---------------------|---------------------|
| | jun/15 | abr/2014 a jun/2015 | jan/2014 a jun/2015 | jan/2015 a jun/2015 | jul/2014 a jun/2015 |
| Total Geral | 0,7622% | 1,7728% | 6,5675% | 6,5675% | 9,1340% |
| .Alimentação | 0,5761% | 2,3380% | 5,6100% | 5,6100% | 9,3349% |
| .In natura e semielaborados | 0,3425% | 2,6059% | 7,0007% | 7,0007% | 12,4187% |
| .Indústria da alimentação | 0,7143% | 2,0289% | 3,4817% | 3,4817% | 5,2025% |
| .Fora do domicílio | 0,7549% | 2,2952% | 6,0019% | 6,0019% | 9,7140% |
| .Habitação | 2,1434% | 3,3191% | 9,8653% | 9,8653% | 13,8077% |
| .Locação, impostos e condomínio | 2,0454% | 3,1808% | 7,1241% | 7,1241% | 10,3136% |
| .Operação do domicílio | 2,1477% | 3,4930% | 13,3198% | 13,3198% | 17,7946% |
| .Conservação | 2,3055% | 2,9944% | 4,1550% | 4,1550% | 7,8730% |
| .Equipamento Doméstico | 0,6442% | 1,4778% | 1,7335% | 1,7335% | 1,8232% |
| .Eletrodomésticos | 1,3415% | 1,6684% | 0,3707% | 0,3707% | -0,4670% |
| .Utensílios | 0,5967% | 1,7056% | 3,4653% | 3,4653% | 5,1044% |
| .Móveis | -0,1116% | 1,3550% | 2,7856% | 2,7856% | 2,5997% |
| .Rouparia | 0,3159% | 0,0699% | -0,6508% | -0,6508% | 2,1671% |
| .Transporte | -0,3594% | -0,8963% | 6,9880% | 6,9880% | 7,8495% |
| .Individual | -0,4539% | -1,1303% | 5,1093% | 5,1093% | 6,1153% |
| .Coletivo | 0,0000% | 0,0000% | 14,7497% | 14,7497% | 14,9595% |
| .Vestuário | 0,0686% | 0,4878% | -0,5822% | -0,5822% | -0,2901% |
| .Roupas | -0,2046% | 0,6058% | -1,1566% | -1,1566% | -1,1999% |
| .Calçados | 0,3456% | 0,5279% | 0,4723% | 0,4723% | 1,5510% |
| .Educação e Leitura | 0,0786% | 0,3304% | 7,4298% | 7,4298% | 8,6007% |
| .Educação | 0,0712% | 0,2229% | 7,6136% | 7,6136% | 8,6421% |
| .Leitura | 0,2160% | 2,3613% | 4,1422% | 4,1422% | 7,8414% |
| .Saúde | 0,5691% | 2,0060% | 4,1504% | 4,1504% | 6,5185% |
| .Assistência médica | 0,6523% | 1,3902% | 3,8123% | 3,8123% | 6,4828% |
| .Medicamentos e produtos farmacêuticos | 0,0215% | 6,4011% | 6,4776% | 6,4776% | 6,7442% |
| .Recreação | 3,8998% | 6,3627% | 6,0807% | 6,0807% | 6,9045% |
| .Produtos | 0,1921% | -0,9982% | -3,5321% | -3,5321% | -6,7413% |
| .Serviços | 7,2192% | 13,4176% | 15,7285% | 15,7285% | 21,8168% |
| .Despesas Pessoais | 0,5350% | 1,5330% | 7,0693% | 7,0693% | 8,2705% |
| .Higiene e beleza | 1,0132% | 2,9009% | 6,4159% | 6,4159% | 8,6307% |
| .Fumo e acessórios | -0,0022% | 0,0243% | 7,8204% | 7,8204% | 7,8648% |
| .Despesas Diversas | 0,4687% | 5,1512% | 6,1548% | 6,1548% | 10,5764% |
| .Animais | 0,5809% | 3,9305% | 5,1469% | 5,1469% | 9,8749% |
| .Comunicação | 0,0000% | 10,6111% | 10,6111% | 10,6111% | 13,6252% |

Fonte: DIEESE