

São Paulo, 07 de novembro de 2014

NOTA À IMPRENSA

Alimentos e Habitação elevam custo de vida em São Paulo

O custo de vida no município de São Paulo aumentou 0,50% em relação a setembro, segundo cálculo do DIEESE – Departamento Intersindical de Estatística e Estudos Socioeconômicos. Os grupos de **Alimentação (1,12%)** e **Habitação (0,55%)** contribuíram juntos com 0,47 ponto percentual (p.p.) (Tabela 1 e Gráfico 1).

A taxa de **0,55%** apurada para **Habitação** deveu-se a aumentos nos três subgrupos que compõem o grupo. No locação, impostos e condomínio (0,84%) foi registrada alta no valor do aluguel (0,81%) e do condomínio (1,01%). Já no subgrupo operação do domicílio, a taxa foi de 0,51%, devido aos acréscimos nos serviços domésticos (1,58%) e na limpeza doméstica (0,54%). Em conservação do domicílio (0,20%), houve elevação dos preços do material de construção (0,44%).

A redução de **0,10%** no grupo **Transporte** ocorreu, principalmente, pela diminuição do preço do álcool (-1,14%), o que resultou na queda de -0,14% no subgrupo transporte individual. Já o transporte coletivo não se alterou.

Pelo segundo mês consecutivo, o grupo **Alimentação** apresentou elevação. Em outubro, a alta foi de 1,12% em relação a setembro. Foram verificados acréscimos nos preços dos alimentos *in natura* e semielaborados (1,88%), produtos da indústria da alimentação (0,56%) e da alimentação fora do domicílio (0,47%).

A desagregação dos itens que compõem o subgrupo produtos *in natura* e semielaborados (1,88%), incluídos nas despesas com **Alimentação (1,12%)**, revela alta na maioria dos produtos:

- Legumes (8,86%) – tomate (15,38%), berinjela (14,23%) e quiabo (11,18%) mostraram as maiores altas. Houve queda na abobrinha (-2,92%);
- Frutas (5,80%) – maçã (-4,08%) e manga (-3,23%) foram as únicas frutas cujos preços caíram. As demais tiveram aumento, com destaque para limão (20,48%), maracujá (16,24%), abacate (8,93%), pera (7,51%), laranja (7,02%) e banana (2,43%);

TABELA 1
Índice do Custo de Vida (ICV-DIEESE)
Taxas, contribuições e porcentagens por grupos e subgrupos
Outubro de 2014 - Município de São Paulo

Grupos e subgrupos	Variação (%)	Contribuição (p.p.)	Ponderação (%)
Total Geral	0,50	0,50	100,00
. Alimentação	1,12	0,35	31,02
.. <i>In natura</i> e semielaborados	1,88	0,26	13,68
.. Indústria da alimentação	0,56	0,06	10,51
.. Fora do domicílio	0,47	0,03	6,83
. Habitação	0,55	0,12	22,22
.. Locação, impostos e condomínio	0,84	0,05	6,30
.. Operação do domicílio	0,51	0,06	12,19
.. Conservação do domicílio	0,20	0,01	3,73
. Equipamento Doméstico	-0,14	0,00	2,24
.. Eletrodomésticos	-0,64	-0,01	0,97
.. Utensílios	0,65	0,00	0,43
.. Móveis	0,06	0,00	0,71
.. Rouparia	-0,12	0,00	0,13
. Transporte	-0,10	-0,01	13,73
.. Individual	-0,14	-0,01	9,47
.. Coletivo	0,00	0,00	4,26
. Vestuário	0,08	0,00	2,10
.. Roupas	0,03	0,00	1,10
.. Calçados	0,21	0,00	0,88
. Educação e Leitura	0,26	0,02	8,26
.. Educação	0,14	0,01	7,83
.. Leitura	2,46	0,01	0,43
. Saúde	0,03	0,01	14,72
.. Assistência médica	0,03	0,00	12,09
.. Medicamentos e produtos farmacêuticos	0,04	0,00	2,59
. Recreação	-0,02	0,00	1,02
.. Produtos	-0,48	0,00	0,52
.. Serviços	0,45	0,00	0,50
. Despesas Pessoais	0,25	0,01	4,29
.. Higiene e beleza	0,50	0,01	2,09
.. Fumo e acessórios	0,01	0,00	2,21
. Despesas Diversas	1,64	0,01	0,41

Fonte: DIEESE

GRÁFICO 1
Índice do Custo de Vida (ICV-DIEESE)
Taxas dos grupos
Outubro de 2014 - Município de São Paulo

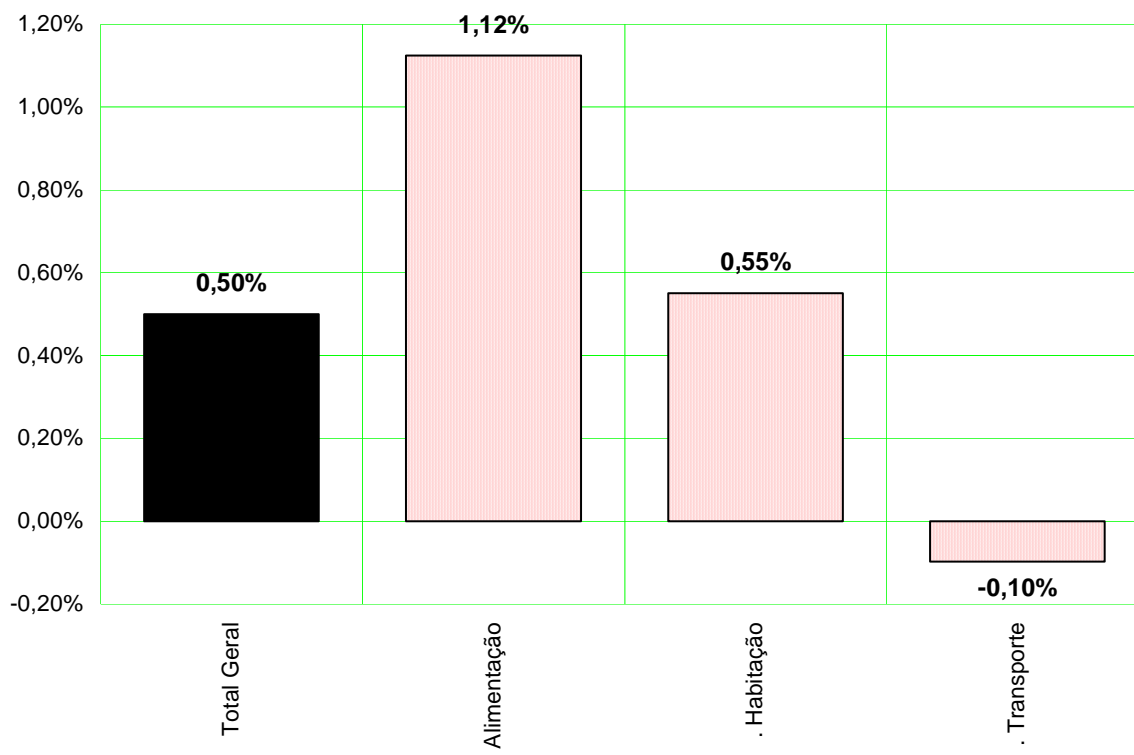

Fonte: DIEESE

- Carnes (1,87%) – os preços das carnes bovina e suína subiram 1,87% e 1,81%, respectivamente;
- Grãos (1,22%) – houve acréscimo nos preços do arroz (2,15%) e dos outros grãos (1,13%) e diminuição no do feijão (-1,57%);
- Leite *in natura* – o preço médio aumentou 1,09%;
- Aves e ovos (0,71%) – enquanto as aves tiveram aumento (1,47%), houve decréscimo no preço dos ovos (-2,48%);
- Hortaliças (-2,61%) – houve queda nos preços de todas as hortaliças pesquisadas, exceto cheiro verde e temperos (0,66%). As maiores reduções foram observadas na escarola (-3,89%), alface (-3,49%) e couve-flor (-3,37%); e

- Raízes e Tubérculos (-3,19%) – destacam-se as retrações no preço da batata (-6,30%), alho (-2,79%) e cebola (-2,77%) e já a mandioquinha (1,81%) e a cenoura (1,59%) tiveram alta.

No subgrupo indústria da alimentação (0,56%), os aumentos que mais contribuíram para a taxa mensal ocorreram no preço do chocolate (3,33%), cerveja (2,66%), frios (2,12%) e café em pó (1,60%). A retração mais importante foi registrada no leite longa vida (-1,99%). Na alimentação fora do domicílio (0,47%), os reajustes foram de 0,20% nas refeições principais e de 0,82% nos lanches matinais e vespertinos.

Índices por estrato de renda¹

Além do índice geral, o DIEESE calcula mais três indicadores de inflação, segundo tercís da renda das famílias paulistanas. As taxas por estrato em outubro foram: 0,55%, para os estratos 1 e 2, que reúnem as famílias com menores níveis de rendimento; e 0,46% para as famílias do estrato 3, onde estão as famílias de maior poder aquisitivo.

Todas as taxas cresceram em relação a setembro: no 1º estrato, o acréscimo foi de 0,41 p.p., no 2º estrato, de 0,38 p.p. e para o estrato 3, a diferença foi menor, de 0,17 p.p..

TABELA 2
Índice do Custo de Vida (ICV-DIEESE)
Taxa Geral e por estrato de renda

Município de São Paulo – setembro e outubro de 2014			
Índices	Setembro/2014	Outubro/2014	Diferença
	(%)	(%)	(p.p.)
Geral	0,23	0,50	0,27
Estrato 1	0,14	0,55	0,41
Estrato 2	0,17	0,55	0,38
Estrato 3	0,29	0,46	0,17

Fonte: DIEESE

¹ O estrato 1 corresponde à estrutura de gastos de 1/3 das famílias mais pobres (renda média = R\$ 377,49); o estrato 2 contempla os gastos das famílias com nível intermediário de rendimento (renda média = R\$ 934,17) e o 3º estrato reúne aquelas de maior poder aquisitivo (renda média = R\$ 2.792,90). Todas as rendas médias são referentes a valores de 1996.

Resultados da inflação nas taxas por estrato

As taxas de inflação por estrato de renda resultam da forma como as famílias distribuem seus gastos, que variam segundo o poder aquisitivo e o comportamento dos preços de bens e serviços (Tabela 3 e Gráfico 2).

TABELA 3
Índice do Custo de Vida (ICV-DIEESE)
Taxas e contribuições: geral e por estrato de renda
Município de São Paulo – outubro de 2014

Grupos	Geral		Estrato 1		Estrato 2		Estrato 3	
	Taxa (%)	Contribuição (p.p.)	Taxa (%)	Contribuição (p.p.)	Taxa (%)	Contribuição (p.p.)	Taxa (%)	Contribuição (p.p.)
Total Geral	0,50	0,50	0,55	0,55	0,55	0,55	0,46	0,46
. Alimentação	1,12	0,35	1,10	0,44	1,20	0,43	1,08	0,28
. Habitação	0,55	0,12	0,38	0,09	0,43	0,09	0,64	0,14
. Educação	0,26	0,02	0,12	0,00	0,28	0,01	0,25	0,03
. D. Pessoais	0,25	0,01	0,24	0,01	0,26	0,01	0,23	0,01
. D. Diversas	1,64	0,01	1,76	0,01	1,75	0,01	1,56	0,01
. Saúde	0,03	0,01	0,02	0,00	0,04	0,00	0,03	0,01
. Vestuário	0,08	0,00	0,29	0,01	0,13	0,00	0,04	0,00
. Recreação	-0,02	0,00	0,05	0,00	-0,02	0,00	0,00	0,00
. Equipamentos	-0,14	0,00	-0,39	-0,01	-0,18	0,00	-0,04	0,00
. Transporte	-0,10	-0,01	-0,05	-0,01	-0,08	-0,01	-0,11	-0,02

Fonte: DIEESE

O aumento do grupo **Alimentação** teve maior impacto para as famílias de baixa renda: para o 1º estrato, houve alta de 1,10% e contribuição 0,44 p.p.; e para o 2º, 1,20% e 0,43 p.p.. Já no 3º estrato, a alta foi de 1,08% e a contribuição de 0,28 p.p..

Por outro lado, as taxas e contribuições da **Habitação** foram crescentes na relação com a renda familiar: estrato 1, variação de 0,38% e contribuição de 0,09 p.p.; estrato 2, 0,43% e 0,09 p.p. e estrato 3, 0,64% e 0,14 p.p..

GRÁFICO 2
Índice do Custo de Vida (ICV-DIEESE)
Contribuições para o índice geral e por estrato de renda
Município de São Paulo – outubro de 2014

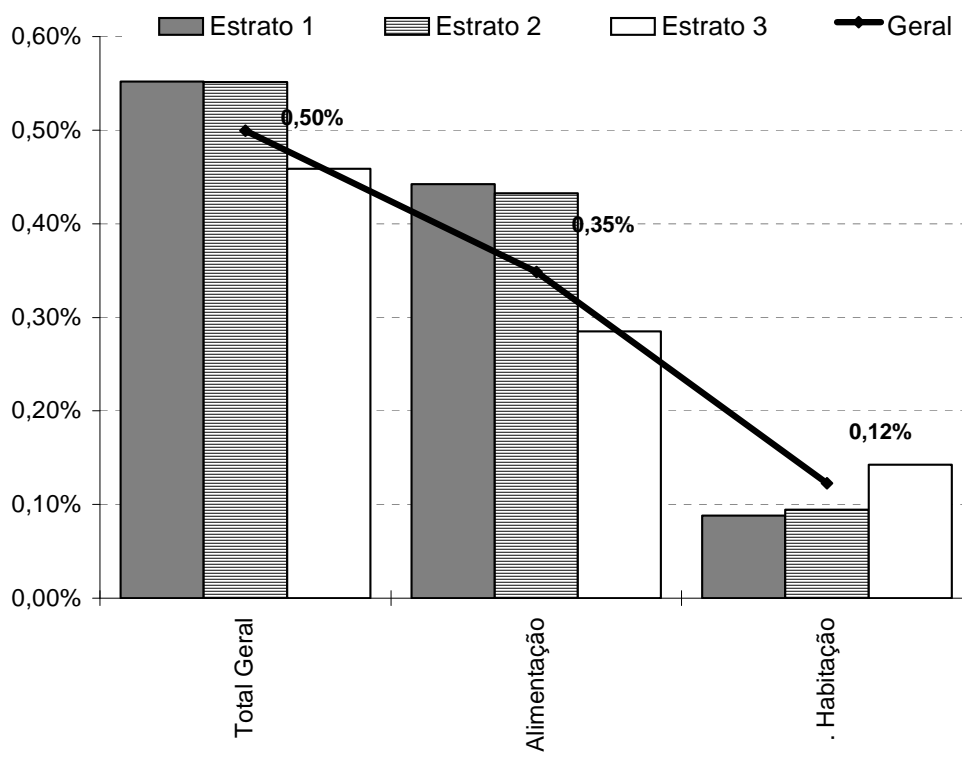

Fonte: DIEESE

Inflação acumulada

A taxa acumulada do ICV-DIEESE em 12 meses, ou seja, de novembro de 2013 a outubro de 2014, é de 6,56%. As variações anuais por estrato foram: para o 1º, 6,56%; o 2º, 6,49% e o 3º, 6,60% (Tabela 4).

Para uma inflação de 5,62% no ano, as taxas por estrato de renda foram: estrato 1, 5,64%; estrato 2, 5,52% e estrato 3, 5,69%.

Comportamento dos preços em 2014

Em 2014, o custo de vida em São Paulo acumulou taxa de 5,62% e os grupos com reajustes superiores ao total acumulado foram: **Educação e Leitura (9,21%)**, **Despesas Pessoais (8,78%)**, **Despesas Diversas (7,75%)**, **Alimentação (6,89%)** e **Habitação (6,83%)**. As menores variações

ocorreram nos grupos **Saúde (4,42%)**, **Recreação (2,17%)** e **Transporte (1,44%)**, e as negativas em **Equipamento Doméstico (-0,10%)** e **Vestuário (-0,45%)**.

O grupo **Educação e Leitura (9,21%)** é composto por dois subgrupos: educação (9,31%) e leitura (7,33%). Os maiores reajustes acumulados dos itens de ambos os subgrupos foram: cursos formais (10,29%), jornais e revistas (6,30%) e artigos de papelaria (6,24%).

As **Despesas Pessoais** tiveram reajuste de 8,78% neste ano. Apesar de a taxa do subgrupo higiene e beleza (5,12%) ter sido inferior ao índice geral (5,62%), alguns de seus produtos apresentaram variações expressivas, como absorvente higiênico (13,25%), fralda descartável (8,73%), escova de dentes (7,20%), desodorante (6,89%) e sabonete (6,20%). A variação de 12,50% foi observada no subgrupo fumo e acessórios.

A ração dos animais domésticos (9,18%) foi responsável pela elevação de 7,75% no grupo **Despesas Diversas**.

No grupo **Alimentação (6,89%)**, o subgrupo com maior taxa acumulada foi o da alimentação fora do domicílio (8,32%) – em que estão incluídas as refeições principais (8,08%) e os lanches (8,64%) –; seguido dos produtos *in natura* e semielaborados (7,61%) e da indústria da alimentação (5,05%). Alguns itens registraram variações que se destacaram, tanto positivas quanto negativas, como por exemplo: vagem macarrão (40,01%); cebola (33,69%); pêssego (28,51%); pimentão (28,06%); abobrinha (26,32%); chá (26,10%); pepino (22,88%); leite de coco (20,94%); farinha de mandioca (15,45%); carne bovina (14,19%); arroz (10,81%); sal (9,62%) e café em pó (8,09%). E com taxas negativas: abacate (-38,40%); batata (-35,27%) e feijão (-16,46%).

As maiores taxas da **Habitação (6,83%)** ocorreram nos subgrupos da operação (8,00%) e da conservação (7,24%) do domicílio, consequência dos reajustes nos serviços domésticos (12,26%), produtos de limpeza doméstica (8,60%), mão de obra da construção civil (7,95%) e material para conservação do domicílio (6,39%). Locação, impostos e condomínio (4,42%) acumularam taxa menor no ano.

Comportamento dos preços nos últimos 12 meses

Entre novembro de 2013 e outubro de 2014, dos 10 grupos que compõem o ICV-DIEESE, os que registraram variações superiores ao índice geral (6,56%) foram: **Despesas Diversas (10,07%)**, **Despesas Pessoais (9,96%)**, **Educação e Leitura (9,28%)**, **Alimentação (8,24%)** e **Habitação (7,13%)**.

As **Despesas Diversas** apresentaram reajuste de **10,07%**, devido, principalmente, aos aumentos nas despesas com animais domésticos (11,98%).

Os subgrupos de **Despesas Pessoais (9,96%)** acumularam as seguintes taxas: fumo e acessórios (12,50%) e higiene e beleza (7,42%). Dos itens utilizados pelo consumidor com maiores aumentos, destacam-se: absorvente higiênico (14,71%); cigarro (12,57%); fralda descartável (9,45%); escova de dentes (9,19%); desodorante (8,60%); papel higiênico (8,37%) e perfume (8,28%).

O reajuste verificado no grupo **Educação e Leitura** foi de **9,28%**, sendo maior a taxa apurada no subgrupo da educação (9,39%) - que inclui os cursos formais e diversos, livros didáticos e artigos de papelaria – do que no da leitura (7,33%).

As variações observadas nos subgrupos da **Alimentação (8,24%)** foram: indústria da alimentação (6,38%); alimentação fora do domicílio (9,02%) e produtos *in natura* e semielaborados (9,30%). Alguns alimentos *in natura* e industrializados, importantes entre os hábitos de consumo do paulistano, apresentaram elevações expressivas: kiwi (34,91%); chá (33,17%); cebola (32,49%); pêssego (28,23%); leite de coco (28,01%); tomate (26,78%); alface (22,35%); beterraba (22,24%); farinha de mandioca (20,79%); carne bovina (17,34%); carne suína (13,16%); arroz (11,85%); refrigerante (9,32%); sal (9,02%); leite em pó (8,72%); carnes industrializadas (7,95%); farinha de trigo (7,60%) e bebidas alcoólicas (7,60%). Quedas significativas ocorreram no feijão (-27,76%) e na batata (-34,41%). No subgrupo alimentação fora do domicílio, ocorreu aumento tanto na refeição principal (8,86%), quanto nos lanches matinais e vespertinos (9,49%).

O grupo **Habitação (7,13%)** é composto por três subgrupos: operação do domicílio (8,46%), conservação do domicílio (7,60%) e locação, impostos e condomínio (4,39%). Os itens com maiores variações foram os serviços domésticos (12,26%); produtos de limpeza doméstica (10,50%); mão de obra da construção civil (8,05%); condomínio (7,98%) e materiais para conservação do domicílio (7,07%).

TABELA 4
Índice do Custo de Vida (ICV-DIEESE)
Taxas acumuladas por grupo e subgrupo
Geral e por estrato de renda - Município de São Paulo

Grupos e subgrupos	Variação no Ano (jan/2014 a out/2014) (%)				Variação Anual (nov2013 a out/2014) (%)			
	Geral	Estrato 1	Estrato 2	Estrato 3	Geral	Estrato 1	Estrato 2	Estrato 3
Total Geral	5,62	5,64	5,52	5,69	6,56	6,57	6,49	6,60
.Alimentação	6,89	6,72	7,03	7,00	8,24	8,05	8,41	8,33
.In natura e semielaborados.	7,61	7,84	8,16	7,48	9,30	9,04	9,73	9,47
.Indústria da alimentação	5,05	4,78	4,97	5,21	6,38	6,46	6,32	6,36
.Fora do domicílio	8,32	7,98	8,45	8,37	9,02	8,75	9,24	9,02
.Habitação	6,83	6,22	6,54	7,06	7,13	6,72	6,97	7,25
.Locação, impostos e condomínio	4,42	3,67	3,66	4,86	4,39	3,70	3,69	4,79
.Operação do domicílio	8,00	7,09	7,66	8,30	8,46	7,83	8,24	8,62
.Conservação	7,24	7,39	7,18	7,26	7,60	7,71	7,80	7,52
.Equipamento Doméstico	-0,10	-0,59	-0,80	0,32	1,39	1,10	0,46	1,92
.Eletrodomésticos	-1,71	-3,08	-2,44	-0,99	-0,92	-2,10	-1,73	-0,22
.Utensílios	5,07	6,39	4,76	4,67	7,90	9,05	7,24	7,62
.Móveis	-0,69	-1,28	-0,78	-0,61	1,06	0,92	0,87	1,19
.Rouparia	-1,03	-0,84	-2,44	-0,03	0,39	1,41	-1,85	1,82
.Transporte	1,44	1,41	1,20	1,52	3,04	2,21	2,60	3,33
.Individual	1,73	1,97	1,70	1,71	4,08	4,80	4,25	4,00
.Coletivo	0,79	1,19	0,57	0,71	0,79	1,19	0,57	0,71
.Vestuário	-0,45	-0,40	-0,06	-0,75	-0,11	-0,15	0,31	-0,38
.Roupas	-2,13	-1,84	-1,87	-2,42	-1,91	-1,75	-1,85	-2,08
.Calçados	1,21	1,23	1,12	1,24	1,60	1,64	1,69	1,51
.Educação e Leitura	9,21	8,52	8,84	9,34	9,28	8,65	8,93	9,41
.Educação	9,31	8,64	8,96	9,45	9,39	8,79	9,06	9,52
.Leitura	7,33	5,42	6,85	7,50	7,33	5,42	6,85	7,50
.Saúde	4,42	4,19	4,18	4,53	5,21	4,86	4,84	5,38
Assistência médica	4,40	4,03	4,13	4,52	5,36	5,03	4,99	5,49
Medicamentos e produtos farmacêuticos	4,38	4,52	4,24	4,44	4,42	4,53	4,28	4,48
.Recreação	2,17	4,36	2,99	1,82	2,16	4,94	2,96	1,74
.Produtos	-5,04	-0,22	-4,77	-5,43	-5,19	0,68	-4,96	-5,71
.Serviços	10,79	11,52	11,67	10,36	10,96	11,56	11,85	10,54
.Despesas Pessoais	8,78	9,35	9,04	8,45	9,96	10,39	10,19	9,69
.Higiene e beleza	5,12	5,09	5,15	5,12	7,42	7,49	7,54	7,32
.Fumo e acessórios	12,50	12,47	12,50	12,51	12,50	12,47	12,49	12,52
.Despesas diversas	7,75	7,32	7,26	7,92	10,07	9,76	9,68	10,13

Fonte: DIEESE

Índice do Custo de Vida no Município de São Paulo - ICV-DIEESE
Outubro de 2014
Índice Geral

GRUPOS E SUBGRUPOS	VARIAÇÃO	CONTRIBUIÇÃO	PONDERAÇÃO
TOTAL GERAL	0,4994%	0,4994%	100,0000%
. Alimentação	1,1237%	0,3485%	31,0179%
. . Produtos <i>in natura</i> e semielaborados	1,8811%	0,2574%	13,6830%
. . Indústria da alimentação	0,5637%	0,0592%	10,5099%
. . Alimentação fora do domicílio	0,4676%	0,0319%	6,8251%
. Habitação	0,5511%	0,1225%	22,2199%
. . Locação, impostos e condomínio	0,8439%	0,0532%	6,3012%
. . Operação do domicílio	0,5085%	0,0620%	12,1863%
. . Conservação do domicílio	0,1961%	0,0073%	3,7324%
. Equipamentos Domésticos	-0,1385%	-0,0031%	2,2404%
. . Eletrodomésticos e equipamentos	-0,6387%	-0,0062%	0,9676%
. . Utensílios domésticos	0,6516%	0,0028%	0,4310%
. . Móveis	0,0610%	0,0004%	0,7083%
. . Rouparia	-0,1213%	-0,0002%	0,1334%
. Transporte	-0,0973%	-0,0134%	13,7286%
. . Individual	-0,1412%	-0,0134%	9,4678%
. . Coletivo	0,0000%	0,0000%	4,2608%
. Vestuário	0,0831%	0,0017%	2,1049%
. . Roupas	0,0265%	0,0003%	1,0989%
. . Calçados	0,2138%	0,0019%	0,8799%
. Educação e Leitura	0,2562%	0,0212%	8,2555%
. . Educação	0,1362%	0,0107%	7,8299%
. . Leitura	2,4636%	0,0105%	0,4256%
. Saúde	0,0341%	0,0050%	14,7165%
. . Assistência médica	0,0331%	0,0040%	12,0878%
. . Medicamentos e produtos farmacêuticos	0,0392%	0,0010%	2,5873%
. Recreação	-0,0229%	-0,0002%	1,0180%
. . Produtos	-0,4789%	-0,0025%	0,5176%
. . Serviços	0,4489%	0,0022%	0,5004%
. Despesas Pessoais	0,2457%	0,0105%	4,2926%
. . Higiene e beleza	0,4968%	0,0104%	2,0866%
. . Fumo e acessórios	0,0081%	0,0002%	2,2061%
. Despesas diversas	1,6433%	0,0067%	0,4057%
. . Animais	1,9036%	0,0066%	0,3458%
. . Comunicação	0,1409%	0,0001%	0,0599%

Fonte: DIEESE

* Valores de junho de 1996, quando foi introduzida a ponderação atual do ICV

**Índice do Custo de Vida no Município de São Paulo – ICV-DIEESE
Outubro de 2014**

Estrato 1 - Famílias com renda inferior (renda média = R\$ 377,49*) (em%)

GRUPOS E SUBGRUPOS	VARIAÇÃO	CONTRIBUIÇÃO	PONDERAÇÃO
Total Geral	0,5521%	0,5521%	100,0000%
. Alimentação	1,1000%	0,4423%	40,2096%
. . Produtos <i>in natura</i> e semielaborados	1,7555%	0,3556%	20,2550%
. . Indústria da alimentação	0,4272%	0,0628%	14,7068%
. . Alimentação fora do domicílio	0,4558%	0,0239%	5,2478%
. Habitação	0,3785%	0,0882%	23,3062%
. . Locação, impostos e condomínio	0,8709%	0,0520%	5,9736%
. . Operação do domicílio	0,1810%	0,0256%	14,1483%
. . Conservação do domicílio	0,3326%	0,0106%	3,1843%
. Equipamento Doméstico	-0,3947%	-0,0084%	2,1271%
. . Eletrodomésticos e equipamentos	-1,0056%	-0,0100%	0,9931%
. . Utensílios domésticos	0,2447%	0,0011%	0,4486%
. . Móveis	0,0988%	0,0006%	0,5669%
. . Rouparia	-0,0553%	-0,0001%	0,1184%
. Transporte	-0,0535%	-0,0054%	10,0320%
. . Individual	-0,1855%	-0,0054%	2,8947%
. . Coletivo	0,0000%	0,0000%	7,1373%
. Vestuário	0,2856%	0,0065%	2,2731%
. . Roupas	0,3557%	0,0040%	1,1131%
. . Calçados	0,3231%	0,0035%	1,0710%
. Educação e leitura	0,1159%	0,0044%	3,8009%
. . Educação	0,1205%	0,0044%	3,6564%
. . Leitura	0,0000%	0,0000%	0,1445%
. Saúde	0,0231%	0,0026%	11,2152%
. . Assistência médica	0,0175%	0,0013%	7,5473%
. . Medicamentos e produtos farmacêuticos	0,0346%	0,0013%	3,6679%
. Recreação	0,0548%	0,0003%	0,5848%
. . Produtos	0,0829%	0,0003%	0,3411%
. . Serviços	0,0153%	0,0000%	0,2437%
. Despesas Pessoais	0,2404%	0,0146%	6,0551%
. . Higiene e beleza	0,5755%	0,0141%	2,4566%
. . Fumo e acessórios	0,0116%	0,0004%	3,5985%
. Despesas Diversas	1,7597%	0,0070%	0,3961%
. . Animais	1,9036%	0,0068%	0,3592%
. . Comunicação	0,3587%	0,0001%	0,0369%

Fonte: DIEESE

* Valores de junho de 1996, quando foi introduzida a ponderação atual do ICV

**Índice do Custo de Vida no Município de São Paulo – ICV-DIEESE
Outubro de 2014**

Estrato 2 - Famílias com renda intermediária (renda média = R\$ 934,17*) (em%)

GRUPOS E SUBGRUPOS	VARIAÇÃO	CONTRIBUIÇÃO	PONDERAÇÃO
TOTAL GERAL	0,5516%	0,5516%	100,0000%
. Alimentação	1,2038%	0,4324%	35,9192%
. . Produtos <i>in natura</i> e semielaborados	1,9211%	0,3328%	17,3251%
. . Indústria da alimentação	0,5522%	0,0717%	12,9842%
. . Alimentação fora do domicílio	0,4967%	0,0279%	5,6099%
. Habitação	0,4259%	0,0946%	22,2086%
. . Locação, impostos e condomínio	0,8410%	0,0471%	5,5997%
. . Operação do domicílio	0,3439%	0,0443%	12,8788%
. . Conservação do domicílio	0,0860%	0,0032%	3,7300%
. Equipamentos Domésticos	-0,1842%	-0,0046%	2,5220%
. . Eletrodomésticos e equipamentos	-0,7129%	-0,0082%	1,1555%
. . Utensílios domésticos	0,8944%	0,0036%	0,4063%
. . Móveis	0,0029%	0,0000%	0,8076%
. . Rouparia	-0,0426%	-0,0001%	0,1526%
. Transporte	-0,0824%	-0,0109%	13,1993%
. . Individual	-0,1470%	-0,0109%	7,3978%
. . Coletivo	0,0000%	0,0000%	5,8015%
. Vestuário	0,1307%	0,0032%	2,4510%
. . Roupas	0,0281%	0,0003%	1,1663%
. . Calçados	0,2527%	0,0028%	1,1275%
. Educação e Leitura	0,2832%	0,0137%	4,8431%
. . Educação	0,1747%	0,0080%	4,5611%
. . Leitura	2,0371%	0,0057%	0,2820%
. Saúde	0,0392%	0,0050%	12,6738%
. . Assistência médica	0,0345%	0,0033%	9,5999%
. . Medicamentos e produtos farmacêuticos	0,0550%	0,0017%	3,0196%
. Recreação	-0,0238%	-0,0002%	0,8596%
. . Produtos	-0,5102%	-0,0022%	0,4217%
. . Serviços	0,4446%	0,0019%	0,4379%
. Despesas Pessoais	0,2576%	0,0129%	5,0039%
. . Higiene e beleza	0,5597%	0,0127%	2,2654%
. . Fumo e acessórios	0,0076%	0,0002%	2,7384%
. Despesas diversas	1,7487%	0,0056%	0,3196%
. . Animais	1,9036%	0,0055%	0,2878%
. . Comunicação	0,3454%	0,0001%	0,0318%

Fonte: DIEESE

* Valores de junho de 1996, quando foi introduzida a ponderação atual do ICV

**Índice do Custo de Vida no Município de São Paulo - ICV-DIEESE
Outubro de 2014**

Estrato 3 - Famílias com renda superior (renda média = R\$ 2.792,90*) (em%)

GRUPOS E SUBGRUPOS	VARIAÇÃO	CONTRIBUIÇÃO	PONDERAÇÃO
Total Geral	0,4587%	0,4587%	100,0000%
. Alimentação	1,0824%	0,2849%	26,3199%
. . Produtos in <i>natura</i> e semielaborados	1,9355%	0,1956%	10,1063%
. . Indústria da alimentação	0,6227%	0,0525%	8,4296%
. . Alimentação fora do domicílio	0,4725%	0,0368%	7,7840%
. Habitação	0,6401%	0,1424%	22,2462%
. . Locação, impostos e condomínio	0,8388%	0,0562%	6,6947%
. . Operação do domicílio	0,6694%	0,0783%	11,6909%
. . Conservação do domicílio	0,2070%	0,0080%	3,8606%
. Equipamentos Domésticos	-0,0378%	-0,0008%	2,1726%
. . Eletrodomésticos e equipamentos	-0,4867%	-0,0043%	0,8887%
. . Utensílios domésticos	0,7007%	0,0032%	0,4508%
. . Móveis	0,0831%	0,0006%	0,7031%
. . Rouparia	-0,1839%	-0,0002%	0,1300%
. Transporte	-0,1107%	-0,0164%	14,7943%
. . Individual	-0,1378%	-0,0164%	11,8867%
. . Coletivo	0,0000%	0,0000%	2,9076%
. Vestuário	0,0392%	0,0007%	1,8648%
. . Roupas	-0,0134%	-0,0001%	1,0475%
. . Calçados	0,1830%	0,0013%	0,6998%
. Educação e Leitura	0,2549%	0,0274%	10,7384%
. . Educação	0,1270%	0,0129%	10,1809%
. . Leitura	2,5892%	0,0144%	0,5575%
. Saúde	0,0330%	0,0055%	16,6418%
. . Assistência médica	0,0332%	0,0048%	14,4976%
. . Medicamentos e produtos farmacêuticos	0,0321%	0,0007%	2,0985%
. Recreação	-0,0022%	0,0000%	1,1961%
. . Produtos	-0,5140%	-0,0031%	0,6036%
. . Serviços	0,5193%	0,0031%	0,5925%
. Despesas Pessoais	0,2337%	0,0084%	3,6025%
. . Higiene e beleza	0,4343%	0,0083%	1,9128%
. . Fumo e acessórios	0,0066%	0,0001%	1,6896%
. Despesas Diversas	1,5589%	0,0066%	0,4234%
. . Animais	1,9036%	0,0065%	0,3434%
. . Comunicação	0,0779%	0,0001%	0,0799%

Fonte: DIEESE

* Valores de junho de 1996, quando foi introduzida a ponderação atual do ICV

Variações acumuladas dos itens componentes do ICV-DIEESE
Índice Geral

Grupos e subgrupos	Mensal	Trimestral	Semestral	No Ano	Anual
	out/14	ago/2014 a out/2014	mai/2014 a out/2014	jan/2014 a out/2014	nov/2013 a out/2014
Total Geral	0,4994%	0,7446%	1,5767%	5,6240%	6,5609%
.Alimentação	1,1237%	1,2257%	1,0530%	6,8862%	8,2388%
.In natura e semielaborados	1,8811%	1,0390%	-1,7745%	7,6085%	9,2973%
.Indústria da alimentação	0,5637%	0,9444%	2,9116%	5,0513%	6,3842%
.Fora do domicílio	0,4676%	2,0476%	4,2520%	8,3246%	9,0216%
.Habitação	0,5511%	1,3745%	4,2945%	6,8332%	7,1281%
.Locação, impostos e condomínio	0,8439%	1,7762%	2,9144%	4,4235%	4,3885%
.Operação do domicílio	0,5085%	1,2781%	4,5860%	7,9998%	8,4582%
.Conservação	0,1961%	1,0124%	5,7390%	7,2439%	7,6044%
.Equipamento Doméstico	-0,1385%	-0,3118%	-0,5210%	-0,0952%	1,3934%
.Eletrodomésticos	-0,6387%	-1,3533%	-1,0059%	-1,7088%	-0,9249%
.Utensílios	0,6516%	0,8956%	2,8953%	5,0655%	7,9041%
.Móveis	0,0610%	0,5688%	-1,9873%	-0,6939%	1,0577%
.Rouparia	-0,1213%	-1,2358%	0,1601%	-1,0279%	0,3912%
.Transporte	-0,0973%	-0,3225%	-0,6496%	1,4355%	3,0379%
.Individual	-0,1412%	-0,4672%	-1,1331%	1,7294%	4,0843%
.Coletivo	0,0000%	0,0000%	0,4401%	0,7890%	0,7890%
.Vestuário	0,0831%	-0,2038%	-0,3689%	-0,4549%	-0,1095%
.Roupas	0,0265%	-0,6938%	-1,6417%	-2,1293%	-1,9143%
.Calçados	0,2138%	0,5868%	1,4404%	1,2138%	1,5975%
.Educação e Leitura	-0,3358%	-1,3853%	-1,5462%	3,0479%	4,3899%
.Educação	0,0831%	-0,2038%	-0,3689%	-0,4549%	-0,1095%
.Leitura	0,2562%	0,2307%	0,7042%	9,2074%	9,2808%
.Saúde	0,1362%	0,0670%	0,5589%	9,3139%	9,3916%
.Assistência médica	2,4636%	3,2675%	3,3935%	7,3295%	7,3295%
.Medicamentos e produtos farmacêuticos	0,0341%	0,3664%	1,9437%	4,4162%	5,2093%
.Recreação	0,0331%	0,4349%	2,3102%	4,4043%	5,3634%
.Produtos	0,0000%	0,8770%	2,0162%	10,3349%	10,3349%
.Serviços	0,0392%	0,0392%	0,2644%	4,3819%	4,4173%
.Despesas Pessoais	-0,0229%	1,7367%	1,5767%	2,1738%	2,1555%
.Higiene e beleza	-0,4789%	-2,3024%	-3,3575%	-5,0351%	-5,1878%
.Fumo e acessórios	0,4489%	6,2383%	7,1852%	10,7932%	10,9634%
.Despesas Diversas	0,2457%	0,4389%	1,1252%	8,7791%	9,9644%
.Animais	0,4968%	0,8785%	2,2470%	5,1235%	7,4178%
.Comunicação	0,0081%	0,0246%	0,0812%	12,4967%	12,4986%

Fonte: DIEESE

Variações acumuladas dos itens componentes do ICV-DIEESE
Estrato 1

Grupos e subgrupos	Mensal	Trimestral	Semestral	No Ano	Anual
	out/14	ago/2014 a out/2014	mai/2014 a out/2014	jan/2014 a out/2014	nov/2013 a out/2014
Total Geral	0,5521%	0,6667%	1,6908%	5,6418%	6,5662%
.Alimentação	1,1000%	0,9689%	0,7914%	6,7237%	8,0499%
.In natura e semielaborados	1,7555%	1,0089%	-1,2547%	7,8381%	9,0394%
.Indústria da alimentação	0,4272%	0,5479%	2,5659%	4,7766%	6,4576%
.Fora do domicílio	0,4558%	2,0076%	4,1811%	7,9825%	8,7485%
.Habitação	0,3785%	1,0152%	4,6120%	6,2248%	6,7194%
.Locação, impostos e condomínio	0,8709%	1,8626%	2,9016%	3,6683%	3,6993%
.Operação do domicílio	0,1810%	0,6294%	5,0344%	7,0860%	7,8299%
.Conservação	0,3326%	1,1484%	6,0437%	7,3875%	7,7144%
.Equipamento Doméstico	-0,3947%	-0,6002%	-0,2655%	-0,5917%	1,0979%
.Eletrodomésticos	-1,0056%	-1,5941%	-1,1431%	-3,0813%	-2,1026%
.Utensílios	0,2447%	1,1563%	3,9267%	6,3930%	9,0502%
.Móveis	0,0988%	0,0605%	-1,9606%	-1,2820%	0,9181%
.Rouparia	-0,0553%	-1,9434%	0,0765%	-0,8393%	1,4095%
.Transporte	-0,0535%	-0,1884%	0,2681%	1,4130%	2,2052%
.Individual	-0,1855%	-0,6506%	-1,4828%	1,9673%	4,8015%
.Coletivo	0,0000%	0,0000%	0,9949%	1,1905%	1,1905%
.Vestuário	0,2856%	-0,0786%	-0,2290%	-0,3996%	-0,1510%
.Roupas	0,3557%	-0,5407%	-1,5007%	-1,8363%	-1,7450%
.Calçados	0,3231%	0,5886%	1,3628%	1,2340%	1,6381%
.Educação e Leitura	0,1159%	-0,0285%	0,5291%	8,5182%	8,6535%
.Educação	0,1205%	-0,0505%	0,5069%	8,6444%	8,7854%
.Leitura	0,0000%	0,5324%	1,0976%	5,4161%	5,4161%
.Saúde	0,0231%	0,2827%	1,7293%	4,1862%	4,8645%
.Assistência médica	0,0175%	0,4011%	2,4132%	4,0262%	5,0262%
.Medicamentos e produtos farmacêuticos	0,0346%	0,0399%	0,3503%	4,5173%	4,5333%
.Recreação	0,0548%	3,4345%	3,5396%	4,3557%	4,9436%
.Produtos	0,0829%	-0,0995%	-0,2050%	-0,2228%	0,6780%
.Serviços	0,0153%	8,8260%	9,2825%	11,5225%	11,5630%
.Despesas Pessoais	0,2404%	0,2862%	0,9234%	9,3459%	10,3904%
.Higiene e beleza	0,5755%	0,6557%	2,1187%	5,0950%	7,4950%
.Fumo e acessórios	0,0116%	0,0340%	0,1188%	12,4691%	12,4705%
.Despesas Diversas	1,7597%	1,7655%	4,9812%	7,3183%	9,7617%
.Animais	1,9036%	1,9475%	5,1498%	9,1841%	11,9768%
.Comunicação	0,3587%	0,0000%	3,3414%	-8,1883%	-8,1883%

Fonte: DIEESE

Variações acumuladas dos itens componentes do ICV-DIEESE
Estrato 2

Grupos e subgrupos	Mensal	Trimestral	Semestral	No Ano	Anual
	out/14	ago/2014 a out/2014	mai/2014 a out/2014	jan/2014 a out/2014	nov/2013 a out/2014
Total Geral	0,5516%	0,7262%	1,5238%	5,5184%	6,4893%
.Alimentação	1,2038%	1,2092%	0,9169%	7,0335%	8,4077%
.In natura e semielaborados	1,9211%	1,1370%	-1,4969%	8,1562%	9,7340%
.Indústria da alimentação	0,5522%	0,9329%	2,9048%	4,9697%	6,3205%
.Fora do domicílio	0,4967%	2,0844%	4,2558%	8,4460%	9,2389%
.Habitação	0,4259%	1,1842%	4,4093%	6,5431%	6,9749%
.Locação, impostos e condomínio	0,8410%	1,8375%	2,8922%	3,6634%	3,6878%
.Operação do domicílio	0,3439%	0,9666%	4,8130%	7,6642%	8,2352%
.Conservação	0,0860%	0,9577%	5,3547%	7,1827%	7,7988%
.Equipamento Doméstico	-0,1842%	-0,4092%	-0,9305%	-0,7967%	0,4635%
.Eletrodomésticos	-0,7129%	-1,6709%	-1,3375%	-2,4352%	-1,7285%
.Utensílios	0,8944%	0,9435%	2,7399%	4,7553%	7,2396%
.Móveis	0,0029%	0,8402%	-2,2145%	-0,7819%	0,8733%
.Rouparia	-0,0426%	-0,9121%	-0,4779%	-2,4439%	-1,8452%
.Transporte	-0,0824%	-0,3196%	-0,6422%	1,1973%	2,5969%
.Individual	-0,1470%	-0,5690%	-1,3665%	1,6981%	4,2498%
.Coletivo	0,0000%	0,0000%	0,2955%	0,5667%	0,5667%
.Vestuário	0,1307%	-0,0643%	-0,1040%	-0,0632%	0,3063%
.Roupas	0,0281%	-0,7309%	-1,4576%	-1,8716%	-1,8493%
.Calçados	0,2527%	0,7612%	1,4397%	1,1236%	1,6893%
.Educação e Leitura	0,2832%	0,0573%	0,4985%	8,8364%	8,9290%
.Educação	0,1747%	-0,1141%	0,3535%	8,9640%	9,0627%
.Leitura	2,0371%	2,8588%	2,8588%	6,8497%	6,8497%
.Saúde	0,0392%	0,2828%	1,8913%	4,1788%	4,8426%
.Assistência médica	0,0345%	0,3520%	2,4116%	4,1286%	4,9904%
.Medicamentos e produtos farmacêuticos	0,0550%	0,0530%	0,2701%	4,2350%	4,2833%
.Recreação	-0,0238%	2,3102%	2,1843%	2,9867%	2,9609%
.Produtos	-0,5102%	-2,2060%	-3,2059%	-4,7727%	-4,9577%
.Serviços	0,4446%	7,0246%	7,9169%	11,6660%	11,8504%
.Despesas Pessoais	0,2576%	0,4049%	1,1125%	9,0394%	10,1868%
.Higiene e beleza	0,5597%	0,8682%	2,3841%	5,1543%	7,5355%
.Fumo e acessórios	0,0076%	0,0228%	0,0786%	12,4969%	12,4940%
.Despesas Diversas	1,7487%	1,7533%	4,9802%	7,2575%	9,6811%
.Animais	1,9036%	1,9475%	5,1498%	9,1841%	11,9768%
.Comunicação	0,3454%	0,0000%	3,4462%	-7,7238%	-7,7238%

Fonte: DIEESE

Variações acumuladas dos itens componentes do ICV-DIEESE
Estrato 3

Grupos e subgrupos	Mensal	Trimestral	Semestral	No Ano	Anual
	out/14	ago/2014 a out/2014	mai/2014 a out/2014	jan/2014 a out/2014	nov/2013 a out/2014
Total Geral	0,4587%	0,7845%	1,6307%	5,6881%	6,6043%
.Alimentação	1,0824%	1,3971%	1,4548%	7,0025%	8,3310%
.In natura e semielaborados	1,9355%	1,1245%	-1,8356%	7,4767%	9,4746%
.Indústria da alimentação	0,6227%	1,1271%	3,0706%	5,2106%	6,3581%
.Fora do domicílio	0,4725%	2,0550%	4,2862%	8,3742%	9,0236%
.Habitação	0,6401%	1,5322%	4,1105%	7,0627%	7,2466%
.Locação, impostos e condomínio	0,8388%	1,7348%	2,9233%	4,8629%	4,7894%
.Operação do domicílio	0,6694%	1,5909%	4,2346%	8,3001%	8,6182%
.Conservação	0,2070%	1,0038%	5,8584%	7,2612%	7,5159%
.Equipamento Doméstico	-0,0378%	-0,1877%	-0,3810%	0,3241%	1,9156%
.Eletrodomésticos	-0,4867%	-1,0955%	-0,7828%	-0,9936%	-0,2215%
.Utensílios	0,7007%	0,7980%	2,5566%	4,6686%	7,6238%
.Móveis	0,0831%	0,5039%	-1,9077%	-0,6096%	1,1940%
.Rouparia	-0,1839%	-1,0750%	0,8090%	-0,0302%	1,8237%
.Transporte	-0,1107%	-0,3439%	-0,8139%	1,5161%	3,3339%
.Individual	-0,1378%	-0,4278%	-1,0550%	1,7149%	3,9970%
.Coletivo	0,0000%	0,0000%	0,1828%	0,7122%	0,7122%
.Vestuário	0,0392%	-0,3480%	-0,5761%	-0,7486%	-0,3771%
.Roupas	-0,0134%	-0,7697%	-1,7800%	-2,4233%	-2,0828%
.Calçados	0,1830%	0,4689%	1,4529%	1,2377%	1,5062%
.Educação e Leitura	0,2549%	0,2809%	0,7528%	9,3400%	9,4070%
.Educação	0,1270%	0,1110%	0,6001%	9,4451%	9,5160%
.Leitura	2,5892%	3,4064%	3,5521%	7,4969%	7,4969%
.Saúde	0,0330%	0,4050%	2,0072%	4,5267%	5,3768%
.Assistência médica	0,0332%	0,4574%	2,2684%	4,5217%	5,4933%
.Medicamentos e produtos farmacêuticos	0,0321%	0,0331%	0,2375%	4,4419%	4,4766%
.Recreação	-0,0022%	1,3939%	1,2365%	1,8229%	1,7402%
.Produtos	-0,5140%	-2,4669%	-3,6022%	-5,4318%	-5,7064%
.Serviços	0,5193%	5,6096%	6,6343%	10,3607%	10,5441%
.Despesas Pessoais	0,2337%	0,5201%	1,1990%	8,4521%	9,6919%
.Higiene e beleza	0,4343%	0,9634%	2,2189%	5,1170%	7,3223%
.Fumo e acessórios	0,0066%	0,0209%	0,0639%	12,5109%	12,5163%
.Despesas Diversas	1,5589%	1,5794%	5,2337%	7,9229%	10,1326%
.Animais	1,9036%	1,9475%	5,1498%	9,1841%	11,9768%
.Comunicação	0,0779%	0,0000%	5,6028%	2,7320%	2,7320%

Fonte: DIEESE