

São Paulo, 08 de outubro de 2014.

NOTA À IMPRENSA

Habitação pressiona custo de vida em São Paulo

Em setembro, o custo de vida no município de São Paulo aumentou 0,23% em relação a agosto, segundo cálculo do DIEESE – Departamento Intersindical de Estatística e Estudos Socioeconômicos. Os grupos **Habitação (0,51%)**, **Saúde (0,29%)** e **Alimentação (0,17%)** tiveram as maiores variações positivas e **Transporte (-0,14%)** registou taxa negativa (Tabela 1 e Gráfico 1).

A taxa de **0,51%** do grupo **Habitação** deveu-se aos aumentos nos três subgrupos. No subgrupo locação, impostos e condomínio (0,45%) houve alta no aluguel (0,51%) e condomínio (0,34%). No subgrupo operação do domicílio, a taxa foi de 0,62%, devido aos acréscimos nos serviços domésticos (1,79%) e nos serviços públicos (0,19%), uma vez que foi registrada crescimento no preço do gás de botijão. Já no subgrupo conservação do domicílio (0,27%), houve reajuste no valor da mão de obra (0,56%).

A elevação de **0,29%** no grupo **Saúde** resultou, principalmente, da alta apurada para a assistência médica (0,35%), uma vez que o subgrupo medicamentos e produtos farmacêuticos variou -0,01%.

A diminuição de **-0,14%** no grupo **Transporte** resultou da queda de -0,20% no transporte individual, devido, principalmente, ao decréscimo no valor do álcool (-1,31%) e da gasolina (-0,22%). O transporte coletivo não se alterou.

Depois de três meses de redução, o grupo **Alimentação** apresentou aumento de 0,17% em setembro. Verificou-se diminuição nos preços dos alimentos *in natura* e semielaborados (-0,14%) e crescimento nos produtos da indústria da alimentação (0,05%) e, em maior intensidade, da alimentação fora do domicílio (0,97%).

A desagregação dos itens que compõem o subgrupo produtos *in natura* e semielaborados (-0,14%), incluídos nas despesas com **Alimentação (0,17%)**, revela queda na maioria dos itens pesquisados:

- Raízes e Tubérculos (-5,41%) – destacam-se as taxas negativas verificadas na batata (-15,23%), cenoura (-5,02%) e mandioca (-2,06%). Cebola (6,09%) e alho (2,16%) tiveram alta;
- Legumes (-5,19%) – grande parte dos legumes mostrou redução no valor, sendo que os recuos de maior intensidade foram registrados no tomate (-10,57%) e no chuchu (-6,66%);
- Frutas (-2,89%) – destacam-se as quedas no preço da laranja (-4,88%), abacaxi (-4,85%), melão (-4,26%) e banana (-4,01%) e as altas no maracujá (9,20%), limão (6,53%) e melancia (5,87%);
- Hortaliças (-1,34%) – houve queda nos preços de todas as hortaliças pesquisadas, exceto cheiro verde e temperos (1,66%). As maiores reduções foram observadas no brócolis (-4,43%) e couve (-3,24%);
- Grãos (-0,59%) – foi do decréscimo nos preços do feijão (-6,98%) e dos outros grãos (-2,80%) e aumento no arroz (1,83%);
- Leite *in natura* – o preço médio aumentou 0,03%;
- Aves e ovos (1,48%) – enquanto o preço das aves cresceu (2,82%), houve redução no dos ovos (-3,84%); e
- Carnes (1,88%) – o preço da carne bovina aumentou 1,83% e o da suína, 2,76%.

No subgrupo indústria da alimentação (0,05%), as altas mais expressivas ocorreram no preço da cerveja (2,65%), do leite (1,19%), do pão francês (1,07%) e dos refrigerantes (0,76%). As retrações mais importantes foram anotadas nos óleos (-4,75%) e na salsicha (-2,21%). Na alimentação fora do domicílio (0,97%), os reajustes foram de 0,85% nas refeições principais - uma vez que o prato feito aumentou 1,65%, prato do dia, 1,04% e refeição por quilo, 0,99% - e de 1,13% nos lanches matinais e vespertinos.

TABELA 1
Índice do Custo de Vida (ICV-DIEESE)
Taxas, contribuições e porcentagens por grupos e subgrupos
Setembro de 2014 - Município de São Paulo

Grupos e subgrupos	Variação (%)	Contribuição (p.p.)	Ponderação (%)
Total Geral	0,23	0,23	100,00
. Alimentação	0,17	0,05	31,04
.. <i>In natura</i> e semielaborados	-0,14	-0,02	13,73
.. Indústria da alimentação	0,05	0,00	10,53
.. Fora do domicílio	0,97	0,07	6,77
. Habitação	0,51	0,11	22,16
.. Locação, impostos e condomínio	0,45	0,03	6,29
.. Operação do domicílio	0,62	0,08	12,14
.. Conservação do domicílio	0,27	0,01	3,73
. Equipamento Doméstico	-0,02	0,00	2,25
.. Eletrodomésticos	0,18	0,00	0,97
.. Utensílios	0,12	0,00	0,43
.. Móveis	-0,31	0,00	0,71
.. Rouparia	-0,46	0,00	0,13
. Transporte	-0,14	-0,02	13,78
.. Individual	-0,20	-0,02	9,51
.. Coletivo	0,00	0,00	4,27
. Vestuário	-0,06	0,00	2,11
.. Roupas	-0,03	0,00	1,10
.. Calçados	-0,01	0,00	0,88
. Educação e Leitura	0,07	0,01	8,27
.. Educação	0,03	0,00	7,85
.. Leitura	0,78	0,00	0,42
. Saúde	0,29	0,04	14,71
.. Assistência médica	0,35	0,04	12,07
.. Medicamentos e produtos farmacêuticos	-0,01	0,00	2,59
. Recreação	2,53	0,03	1,00
.. Produtos	-0,10	0,00	0,52
.. Serviços	5,39	0,03	0,48
. Despesas Pessoais	0,16	0,01	4,30
.. Higiene e beleza	0,31	0,01	2,08
.. Fumo e acessórios	0,01	0,00	2,21
. Despesas Diversas	0,56	0,00	0,40

Fonte: DIEESE

GRÁFICO 1
Índice do Custo de Vida (ICV-DIEESE)
Taxas dos grupos
Setembro de 2014 - Município de São Paulo

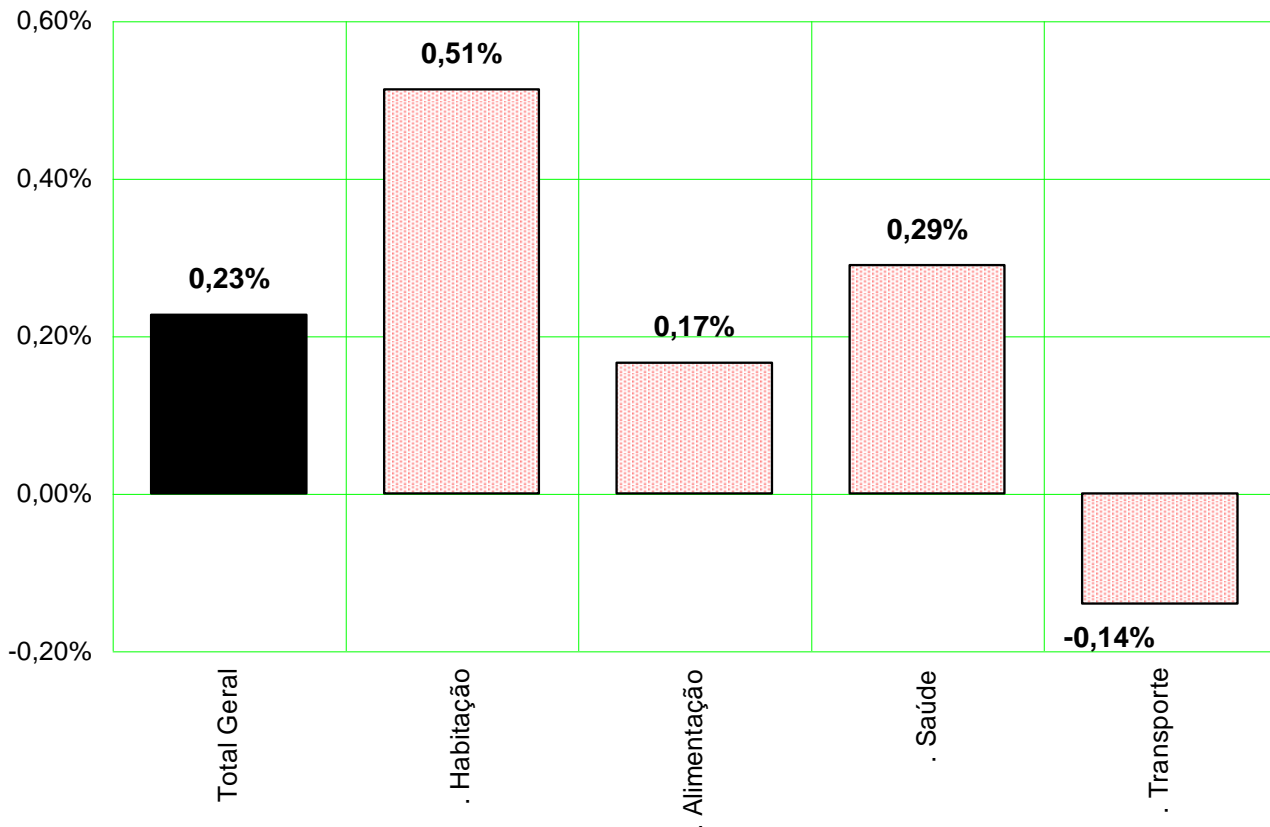

Fonte: DIEESE

Índices por estrato de renda¹

Além do índice geral, o DIEESE calcula mais três indicadores de inflação, segundo tercís da renda das famílias paulistanas. As taxas por estrato, em setembro, foram: 0,14%, para o estrato 1, que reúne as famílias com menor nível de rendimento; 0,17% para as famílias com rendimento intermediário (estrato 2) e 0,29% para as do estrato 3, onde estão as famílias de maior poder aquisitivo.

Todas as taxas aumentaram em relação a agosto: 1º e 2º estratos, 0,16 p.p. e para o estrato 3, a diferença foi de 0,25 p.p..

¹ O estrato 1 corresponde à estrutura de gastos de 1/3 das famílias mais pobres (renda média = R\$ 377,49); o estrato 2 contempla os gastos das famílias com nível intermediário de rendimento (renda média = R\$ 934,17) e o 3º estrato reúne aquelas de maior poder aquisitivo (renda média = R\$ 2.792,90). Todas as rendas médias são referentes a valores de 1996.

TABELA 2
Índice do Custo de Vida (ICV-DIEESE)
Taxa Geral e por estrato de renda
Município de São Paulo – agosto e setembro de 2014

Índices	Agosto/2014 (%)	Setembro/2014 (%)	Diferença (p.p.)
Geral	0,02	0,23	0,21
Estrato 1	-0,02	0,14	0,16
Estrato 2	0,01	0,17	0,16
Estrato 3	0,04	0,29	0,25

Fonte: DIEESE

Resultados da inflação nas taxas por estrato

As taxas de inflação por estrato de renda resultam da forma como as famílias distribuem seus gastos, que variam segundo o poder aquisitivo e o comportamento dos preços de bens e serviços (Tabela 3 e Gráfico 2).

TABELA 3
Índice do Custo de Vida (ICV-DIEESE)
Taxas e contribuições: geral e por estrato de renda
Município de São Paulo – setembro de 2014

Grupos	Geral		Estrato 1		Estrato 2		Estrato 3	
	Taxa (%)	Contribuição (p.p.)	Taxa (%)	Contribuição (p.p.)	Taxa (%)	Contribuição (p.p.)	Taxa (%)	Contribuição (p.p.)
Total Geral	0,23	0,23	0,14	0,14	0,17	0,17	0,29	0,29
. Habitação	0,51	0,11	0,36	0,08	0,45	0,10	0,58	0,13
. Alimentação	0,17	0,05	0,03	0,01	0,08	0,03	0,31	0,08
. Saúde	0,29	0,04	0,21	0,02	0,22	0,03	0,33	0,05
. Recreação	2,53	0,03	3,48	0,02	2,93	0,02	2,23	0,03
. D. Pessoais	0,16	0,01	0,08	0,00	0,15	0,01	0,20	0,01
. Educação	0,07	0,01	-0,06	0,00	-0,02	0,00	0,10	0,01
. D. Diversas	0,56	0,00	0,58	0,00	0,58	0,00	0,54	0,00
. Equipamentos	-0,02	0,00	0,32	0,01	-0,07	0,00	-0,09	0,00
. Vestuário	-0,06	0,00	-0,14	0,00	-0,07	0,00	-0,10	0,00
. Transporte	-0,14	-0,02	-0,10	-0,01	-0,14	-0,02	-0,15	-0,02

Fonte: DIEESE

As taxas e contribuições da **Habitação** foram crescentes, conforme aumenta a renda familiar: estrato 1, variação de 0,36% e contribuição de 0,08 p.p.; estrato 2, 0,45% e 0,10 p.p. e; estrato 3, 0,58% e 0,13 p.p.. O subgrupo operação do domicílio é o que mais pesa na estrutura de gastos da Habitação para todos os estratos. Os preços de dois dos itens que compõem este subgrupo - serviços públicos e domésticos - apresentaram aumentos em setembro, o que explica essa contribuição maior.

O grupo da **Alimentação** teve comportamento semelhante ao da **Habitação**, com impacto maior para as famílias de renda mais alta. Para o 1º estrato, houve aumento de 0,03% e contribuição 0,01 p.p.; para o 2º, 0,08% e 0,03 p.p. e para o 3º, 0,31% e 0,08 p.p.. O resultado se explica pelo maior peso da alimentação fora do domicílio no estrato 3.

GRÁFICO 2
Índice do Custo de Vida (ICV-DIEESE)
Contribuições para o índice geral e por estrato de renda
Município de São Paulo – setembro de 2014

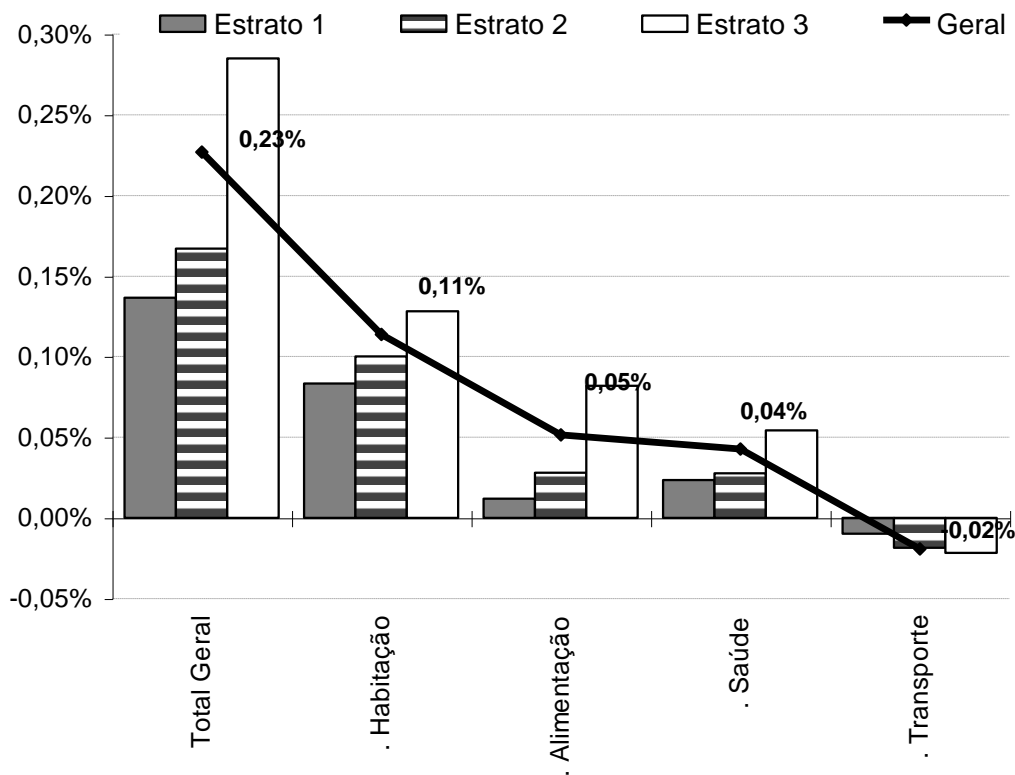

Fonte: DIEESE

Inflação acumulada

O ICV-DIEESE acumula taxa de 6,71% em 12 meses, ou seja, de outubro de 2013 a setembro de 2014. O 1º estrato registrou variação anual de 6,81%, enquanto os 2º e 3º estratos, 6,64% e 6,74% respectivamente (Tabela 4).

Para uma inflação de 5,10% no ano, as taxas por estrato de renda foram: estrato 1, 5,06%; estrato 2, 4,94% e estrato 3, 5,21%.

Comportamento dos preços em 2014

O custo de vida em São Paulo acumulou taxa de 5,10% em 2014. Os grupos que apontaram variações superiores ao total no ano foram: **Educação e Leitura (8,93%)**, **Despesas Pessoais (8,51%)**, **Habitação (6,25%)**, **Despesas Diversas (6,01%)** e **Alimentação (5,70%)**. Variações menores foram observadas nos grupos **Saúde (4,38%)**, **Recreação (2,20%)**, **Transporte (1,53%)** e **Equipamento Doméstico (0,04%)**, sendo negativa apenas para o **Vestuário (-0,54%)**.

Enquanto o subgrupo educação, que integra o grupo **Educação e Leitura (8,93%)**, apresentou reajuste de 9,17%, o da leitura, que inclui jornais e revistas, variou 4,75%.

A taxa observada nas **Despesas Pessoais** foi de 8,51%, puxada ainda pelo aumento dos cigarros (12,57%), ocorrido em janeiro deste ano. O subgrupo dos produtos e serviços da higiene e beleza registrou variação de 4,60%.

Os subgrupos da **Habitação (6,25%)** que apresentaram as maiores taxas foram o da conservação do domicílio (7,03%) e da operação do domicílio (7,45%), consequência dos reajustes nos serviços domésticos (10,51%), produtos de limpeza doméstica (8,01%), mão de obra da construção civil (7,95%), serviços públicos (5,99%) e material para conservação do domicílio (5,93%). Gastos com Locação, impostos e condomínio (3,55%) variaram menos este ano.

A elevação do grupo **Despesas Diversas (6,01%)** se deu, principalmente, devido à taxa de 7,14% na ração dos animais domésticos.

No grupo **Alimentação (5,70%)**, o subgrupo com maior taxa foi o da alimentação fora do domicílio (7,82%), com destaque para as refeições principais (7,86%) e para os lanches (7,76%) feitos fora de casa. Os produtos *in natura* e semielaborados (5,62%) e os da indústria da alimentação (4,46%) apresentaram reajustes menores, com alguns itens destacando-se por variações tanto positivas quanto negativas, como por exemplo: vagem macarrão (37,72%); cebola (37,50%); abobrinha (30,13%); chá (23,53%); alface (23,05%); pepino (22,22%); pimentão (21,85%); farinha de mandioca (17,46%); carne

bovina (12,10%) e ovos (11,01%). E com taxas negativas: abacate (-43,46%); batata (-30,92%) e feijão (-15,13%).

Comportamento dos preços nos últimos 12 meses

O ICV-DIEESE é composto por 10 grupos. Entre outubro de 2013 e setembro de 2014, os que registraram variações superiores ao índice geral (6,71%) foram: **Despesas Pessoais (9,99%)**, **Educação e Leitura (9,05%)**, **Despesas Diversas (8,85%)**, **Alimentação (8,46%)** e **Habitação (7,10%)**.

As taxas acumuladas apuradas para os subgrupos das **Despesas Pessoais (9,99%)** foram: fumo e acessórios (12,50%) e higiene e beleza (7,45%). Dos itens utilizados pelo consumidor com maiores aumentos, destacam-se: cigarro (12,57%); absorvente higiênico (12,17%); creme para cabelo (10,18%); fralda descartável (9,96%); perfume (9,70%); serviços pessoais (9,02%); desodorante (8,28%) e escova de dente (8,13%).

No grupo **Educação e Leitura**, foi verificado reajuste de **9,05%**, sendo maior para o subgrupo da educação (9,20%) - que inclui os cursos formais e diversos, livros didáticos e artigos de papelaria - frente ao da leitura, cuja taxa apurada foi de 6,38%.

As despesas com animais domésticos apresentaram aumento de 10,26% e foram responsáveis pela taxa acumulada de **8,85%** do grupo **Despesas Diversas**.

As variações observadas nos subgrupos da **Alimentação (8,46%)** foram: alimentação fora do domicílio (9,85%), produtos *in natura* e semielaborados (9,20%) e indústria da alimentação (6,66%). Alguns alimentos *in natura* e industrializados, importantes entre os hábitos de consumo do paulistano, apresentaram elevações expressivas: kiwi (34,55%), farinha de mandioca (29,10%), chá (27,10%), melancia (24,33%), alface (22,35%), carne bovina (19,84%), refrigerante (10,64%), arroz (10,08%), sal (9,93%), farinha de trigo (9,58%), leite em pó (9,50%), carnes industrializadas (9,32%), frango (8,10%), café em pó (7,24%) e pão francês (7,20%). Quedas significativas ocorreram para o feijão (-35,08%) e a batata (-32,19%). No subgrupo alimentação fora do domicílio ocorreu aumento tanto na refeição principal (9,59%), quanto nos lanches matinais e vespertinos (10,19%).

Os subgrupos da **Habitação (7,10%)**, operação do domicílio (8,63%) e conservação (7,61%), apresentaram taxas superiores ao ICV acumulado em 12 meses (6,71%). Já em locação, impostos e condomínio, o reajuste foi de 3,98%. Os itens com maiores variações foram os serviços domésticos (12,13%), produtos de limpeza doméstica (9,27%), mão de obra da construção civil (8,05%), condomínio (7,67%), materiais para conservação do domicílio (7,09%) e serviços públicos (6,96%).

TABELA 4
Índice do Custo de Vida (ICV-DIEESE)
Taxas acumuladas por grupo e subgrupo
Geral e por estrato de renda - Município de São Paulo

Grupos e subgrupos	Variação no Ano (jan/2014 a set/2014) (%)				Variação Anual (out/2013 a set/2014) (%)			
	Geral	Estrato 1	Estrato 2	Estrato 3	Geral	Estrato 1	Estrato 2	Estrato 3
Total Geral	5,10	5,06	4,94	5,21	6,71	6,81	6,64	6,74
.Alimentação	5,70	5,56	5,76	5,86	8,46	8,26	8,57	8,60
.In natura e semielaborados.	5,62	5,98	6,12	5,44	9,20	8,87	9,60	9,42
.Indústria da alimentação	4,46	4,33	4,39	4,56	6,66	6,92	6,66	6,51
.Fora do domicílio	7,82	7,49	7,91	7,86	9,85	9,75	9,95	9,86
.Habitação	6,25	5,82	6,09	6,38	7,10	6,85	7,03	7,15
.Locação, impostos e condomínio	3,55	2,77	2,80	3,99	3,98	3,20	3,22	4,42
.Operação do domicílio	7,45	6,89	7,30	7,58	8,63	8,32	8,51	8,65
.Conservação	7,03	7,03	7,09	7,04	7,61	7,52	7,93	7,53
.Equipamento Doméstico	0,04	-0,20	-0,61	0,36	2,04	2,37	1,21	2,33
.Eletrodomésticos	-1,08	-2,10	-1,73	-0,51	0,97	0,54	0,25	1,32
.Utensílios	4,39	6,13	3,83	3,94	7,58	9,18	6,64	7,25
.Móveis	-0,75	-1,38	-0,78	-0,69	0,50	0,63	0,43	0,53
.Rouparia	-0,91	-0,78	-2,40	0,15	1,26	2,20	-1,07	2,96
.Transporte	1,53	1,47	1,28	1,63	3,63	3,16	3,13	3,88
.Individual	1,87	2,16	1,85	1,86	4,74	5,48	4,96	4,64
.Coletivo	0,79	1,19	0,57	0,71	1,26	2,25	0,88	0,91
.Vestuário	-0,54	-0,68	-0,19	-0,79	-0,04	-0,29	0,30	-0,23
.Roupas	-2,16	-2,18	-1,90	-2,41	-1,55	-1,62	-1,60	-1,61
.Calçados	1,00	0,91	0,87	1,05	1,19	1,07	1,39	1,07
.Educação e Leitura	8,93	8,39	8,53	9,06	9,05	8,61	8,65	9,18
.Educação	9,17	8,51	8,77	9,31	9,20	8,65	8,78	9,34
.Leitura	4,75	5,42	4,72	4,78	6,38	7,71	6,59	6,32
.Saúde	4,38	4,16	4,14	4,49	5,29	4,98	4,89	5,46
.Assistência médica	4,37	4,01	4,09	4,49	5,47	5,22	5,05	5,60
.Medicamentos e produtos farmacêuticos	4,34	4,48	4,18	4,41	4,40	4,50	4,28	4,46
.Recreação	2,20	4,30	3,01	1,83	2,46	5,24	3,31	2,02
.Produtos	-4,58	-0,31	-4,28	-4,94	-4,85	0,61	-4,62	-5,29
.Serviços	10,30	11,51	11,17	9,79	11,29	12,49	12,29	10,72
.Despesas Pessoais	8,51	9,08	8,76	8,20	9,99	10,28	10,15	9,81
.Higiene e beleza	4,60	4,49	4,57	4,66	7,45	7,23	7,45	7,52
.Fumo e acessórios	12,49	12,46	12,49	12,50	12,50	12,47	12,49	12,51
.Despesas diversas	6,01	5,46	5,41	6,27	8,85	8,59	8,53	8,92

Fonte: DIEESE

Índice do Custo de Vida no Município de São Paulo - ICV-DIEESE
Setembro de 2014
Índice Geral

GRUPOS E SUBGRUPOS	VARIÇÃO	CONTRIBUIÇÃO	PONDERAÇÃO
TOTAL GERAL	0,2269%	0,2269%	100,0000%
. Alimentação	0,1661%	0,0516%	31,0368%
. . Produtos <i>in natura</i> e semielaborados	-0,1397%	-0,0192%	13,7332%
. . Indústria da alimentação	0,0466%	0,0049%	10,5288%
. . Alimentação fora do domicílio	0,9719%	0,0658%	6,7747%
. Habitação	0,5134%	0,1138%	22,1566%
. . Locação, impostos e condomínio	0,4464%	0,0281%	6,2874%
. . Operação do domicílio	0,6236%	0,0757%	12,1382%
. . Conservação do domicílio	0,2680%	0,0100%	3,7309%
. Equipamentos Domésticos	-0,0234%	-0,0005%	2,2460%
. . Eletrodomésticos e equipamentos	0,1816%	0,0018%	0,9681%
. . Utensílios domésticos	0,1177%	0,0005%	0,4315%
. . Móveis	-0,3053%	-0,0022%	0,7121%
. . Rouparia	-0,4602%	-0,0006%	0,1343%
. Transporte	-0,1402%	-0,0193%	13,7791%
. . Individual	-0,2032%	-0,0193%	9,5086%
. . Coletivo	0,0000%	0,0000%	4,2705%
. Vestuário	-0,0593%	-0,0013%	2,1109%
. . Roupas	-0,0293%	-0,0003%	1,1017%
. . Calçados	-0,0117%	-0,0001%	0,8820%
. Educação e Leitura	0,0704%	0,0058%	8,2684%
. . Educação	0,0319%	0,0025%	7,8452%
. . Leitura	0,7846%	0,0033%	0,4232%
. Saúde	0,2900%	0,0427%	14,7072%
. . Assistência médica	0,3517%	0,0425%	12,0728%
. . Medicamentos e produtos farmacêuticos	-0,0069%	-0,0002%	2,5934%
. Recreação	2,5256%	0,0251%	0,9951%
. . Produtos	-0,0984%	-0,0005%	0,5193%
. . Serviços	5,3890%	0,0256%	0,4759%
. Despesas Pessoais	0,1586%	0,0068%	4,2955%
. . Higiene e beleza	0,3129%	0,0065%	2,0848%
. . Fumo e acessórios	0,0131%	0,0003%	2,2108%
. Despesas diversas	0,5603%	0,0023%	0,4044%
. . Animais	0,6828%	0,0024%	0,3442%
. . Comunicação	-0,1407%	-0,0001%	0,0601%

Fonte: DIEESE

* Valores de junho de 1996, quando foi introduzida a ponderação atual do ICV

**Índice do Custo de Vida no Município de São Paulo – ICV-DIEESE
Setembro de 2014**

Estrato 1 - Famílias com renda inferior (renda média = R\$ 377,49*) (em%)

GRUPOS E SUBGRUPOS	VARIAÇÃO	CONTRIBUIÇÃO	PONDERAÇÃO
Total Geral	0,1367%	0,1367%	100,0000%
. Alimentação	0,0297%	0,0120%	40,2526%
. . Produtos <i>in natura</i> e semielaborados	-0,2095%	-0,0426%	20,3252%
. . Indústria da alimentação	-0,0005%	-0,0001%	14,7270%
. . Alimentação fora do domicílio	1,0499%	0,0546%	5,2004%
. Habitação	0,3582%	0,0833%	23,2547%
. . Locação, impostos e condomínio	0,4400%	0,0262%	5,9555%
. . Operação do domicílio	0,3447%	0,0487%	14,1190%
. . Conservação do domicílio	0,2650%	0,0084%	3,1802%
. Equipamento Doméstico	0,3189%	0,0068%	2,1232%
. . Eletrodomésticos e equipamentos	1,0349%	0,0102%	0,9843%
. . Utensílios domésticos	0,2140%	0,0010%	0,4482%
. . Móveis	-0,5921%	-0,0034%	0,5711%
. . Rouparia	-0,8300%	-0,0010%	0,1196%
. Transporte	-0,0957%	-0,0096%	10,0553%
. . Individual	-0,3308%	-0,0096%	2,9083%
. . Coletivo	0,0000%	0,0000%	7,1470%
. Vestuário	-0,1429%	-0,0033%	2,2795%
. . Roupas	-0,1452%	-0,0016%	1,1163%
. . Calçados	-0,1119%	-0,0012%	1,0737%
. Educação e leitura	-0,0625%	-0,0024%	3,8085%
. . Educação	-0,0859%	-0,0031%	3,6646%
. . Leitura	0,5324%	0,0008%	0,1439%
. Saúde	0,2085%	0,0234%	11,2071%
. . Assistência médica	0,3124%	0,0235%	7,5341%
. . Medicamentos e produtos farmacêuticos	-0,0047%	-0,0002%	3,6731%
. Recreação	3,4828%	0,0197%	0,5658%
. . Produtos	0,2064%	0,0007%	0,3408%
. . Serviços	8,4455%	0,0190%	0,2250%
. Despesas Pessoais	0,0751%	0,0046%	6,0588%
. . Higiene e beleza	0,1599%	0,0039%	2,4560%
. . Fumo e acessórios	0,0173%	0,0006%	3,6028%
. Despesas Diversas	0,5850%	0,0023%	0,3943%
. . Animais	0,6828%	0,0024%	0,3572%
. . Comunicação	-0,3574%	-0,0001%	0,0371%

Fonte: DIEESE

* Valores de junho de 1996, quando foi introduzida a ponderação atual do ICV

**Índice do Custo de Vida no Município de São Paulo – ICV-DIEESE
Setembro de 2014**

Estrato 2 - Famílias com renda intermediária (renda média = R\$ 934,17*) (em%)

GRUPOS E SUBGRUPOS	VARIAÇÃO	CONTRIBUIÇÃO	PONDERAÇÃO
TOTAL GERAL	0,1669%	0,1669%	100,0000%
. Alimentação	0,0782%	0,0281%	35,9510%
. . Produtos <i>in natura</i> e semielaborados	-0,1683%	-0,0293%	17,3833%
. . Indústria da alimentação	0,0593%	0,0077%	12,9981%
. . Alimentação fora do domicílio	0,8917%	0,0497%	5,5696%
. Habitação	0,4523%	0,1002%	22,1454%
. . Locação, impostos e condomínio	0,4530%	0,0253%	5,5837%
. . Operação do domicílio	0,5096%	0,0654%	12,8349%
. . Conservação do domicílio	0,2541%	0,0095%	3,7268%
. Equipamentos Domésticos	-0,0726%	-0,0018%	2,5280%
. . Eletrodomésticos e equipamentos	-0,0053%	-0,0001%	1,1575%
. . Utensílios domésticos	0,0899%	0,0004%	0,4066%
. . Móveis	-0,2153%	-0,0017%	0,8107%
. . Rouparia	-0,2566%	-0,0004%	0,1533%
. Transporte	-0,1386%	-0,0184%	13,2397%
. . Individual	-0,2471%	-0,0184%	7,4285%
. . Coletivo	0,0000%	0,0000%	5,8112%
. Vestuário	-0,0677%	-0,0017%	2,4568%
. . Roupas	-0,0953%	-0,0011%	1,1694%
. . Calçados	0,0538%	0,0006%	1,1288%
. Educação e Leitura	-0,0179%	-0,0009%	4,8520%
. . Educação	-0,0684%	-0,0031%	4,5718%
. . Leitura	0,8053%	0,0023%	0,2802%
. Saúde	0,2174%	0,0275%	12,6674%
. . Assistência médica	0,2845%	0,0273%	9,5887%
. . Medicamentos e produtos farmacêuticos	-0,0070%	-0,0002%	3,0248%
. Recreação	2,9297%	0,0245%	0,8365%
. . Produtos	-0,1921%	-0,0008%	0,4232%
. . Serviços	6,1264%	0,0253%	0,4133%
. Despesas Pessoais	0,1479%	0,0074%	5,0048%
. . Higiene e beleza	0,3129%	0,0071%	2,2621%
. . Fumo e acessórios	0,0119%	0,0003%	2,7427%
. Despesas diversas	0,5798%	0,0018%	0,3183%
. . Animais	0,6828%	0,0020%	0,2864%
. . Comunicação	-0,3442%	-0,0001%	0,0319%

Fonte: DIEESE

* Valores de junho de 1996, quando foi introduzida a ponderação atual do ICV

**Índice do Custo de Vida no Município de São Paulo - ICV-DIEESE
Setembro de 2014**

Estrato 3 - Famílias com renda superior (renda média = R\$ 2.792,90*) (em%)

GRUPOS E SUBGRUPOS	VARIAÇÃO	CONTRIBUIÇÃO	PONDERAÇÃO
Total Geral	0,2851%	0,2851%	100,0000%
. Alimentação	0,3115%	0,0820%	26,3129%
. . Produtos in <i>natura</i> e semielaborados	-0,0031%	-0,0003%	10,1354%
. . Indústria da alimentação	0,0678%	0,0057%	8,4479%
. . Alimentação fora do domicílio	0,9904%	0,0766%	7,7296%
. Habitação	0,5776%	0,1281%	22,1815%
. . Locação, impostos e condomínio	0,4456%	0,0298%	6,6840%
. . Operação do domicílio	0,7522%	0,0875%	11,6367%
. . Conservação do domicílio	0,2795%	0,0108%	3,8609%
. Equipamentos Domésticos	-0,0941%	-0,0021%	2,1809%
. . Eletrodomésticos e equipamentos	0,0617%	0,0005%	0,8907%
. . Utensílios domésticos	0,0881%	0,0004%	0,4517%
. . Móveis	-0,3442%	-0,0024%	0,7075%
. . Rouparia	-0,4305%	-0,0006%	0,1309%
. Transporte	-0,1453%	-0,0216%	14,8581%
. . Individual	-0,1808%	-0,0216%	11,9422%
. . Coletivo	0,0000%	0,0000%	2,9159%
. Vestuário	-0,0990%	-0,0019%	1,8720%
. . Roupas	-0,0621%	-0,0007%	1,0512%
. . Calçados	-0,0620%	-0,0004%	0,7022%
. Educação e Leitura	0,0989%	0,0106%	10,7583%
. . Educação	0,0609%	0,0062%	10,2037%
. . Leitura	0,7966%	0,0044%	0,5546%
. Saúde	0,3268%	0,0544%	16,6349%
. . Assistência médica	0,3735%	0,0541%	14,4849%
. . Medicamentos e produtos farmacêuticos	-0,0067%	-0,0001%	2,1046%
. Recreação	2,2267%	0,0261%	1,1734%
. . Produtos	-0,0977%	-0,0006%	0,6060%
. . Serviços	4,7089%	0,0267%	0,5674%
. Despesas Pessoais	0,1978%	0,0071%	3,6056%
. . Higiene e beleza	0,3629%	0,0069%	1,9114%
. . Fumo e acessórios	0,0116%	0,0002%	1,6942%
. Despesas Diversas	0,5383%	0,0023%	0,4223%
. . Animais	0,6828%	0,0023%	0,3421%
. . Comunicação	-0,0778%	-0,0001%	0,0802%

Fonte: DIEESE

* Valores de junho de 1996, quando foi introduzida a ponderação atual do ICV

Variações acumuladas dos itens componentes do ICV-DIEESE
Índice Geral

Grupos e subgrupos	Mensal	Trimestral	Semestral	No Ano	Anual
	set/14	jul/2014 a set/2014	abr/2014 a set/2014	jan/2014 a set/2014	out/2013 a set/2014
Total Geral	0,2269%	0,9284%	1,6431%	5,0991%	6,7124%
.Alimentação	0,1661%	-0,0483%	1,1063%	5,6985%	8,4631%
.In natura e semielaborados	-0,1397%	-1,6872%	-2,1674%	5,6217%	9,1969%
.Indústria da alimentação	0,0466%	0,6442%	3,2283%	4,4624%	6,6562%
.Fora do domicílio	0,9719%	2,2866%	4,8202%	7,8204%	9,8485%
.Habitação	0,5134%	3,1565%	3,8471%	6,2477%	7,0996%
.Locação, impostos e condomínio	0,4464%	1,9484%	1,9522%	3,5497%	3,9754%
.Operação do domicílio	0,6236%	3,7672%	4,1843%	7,4534%	8,6281%
.Conservação	0,2680%	3,2385%	6,0544%	7,0340%	7,6137%
.Equipamento Doméstico	-0,0234%	-0,5904%	-0,5098%	0,0434%	2,0419%
.Eletrodomésticos	0,1816%	-1,3234%	-0,6616%	-1,0770%	0,9668%
.Utensílios	0,1177%	1,2014%	2,0180%	4,3854%	7,5847%
.Móveis	-0,3053%	-0,8925%	-1,9452%	-0,7545%	0,4977%
.Rouparia	-0,4602%	0,7024%	0,3656%	-0,9077%	1,2629%
.Transporte	-0,1402%	0,0204%	-0,3811%	1,5343%	3,6333%
.Individual	-0,2032%	-0,1674%	-0,7463%	1,8733%	4,7402%
.Coletivo	0,0000%	0,4401%	0,4401%	0,7890%	1,2554%
.Vestuário	-0,0593%	-0,5922%	-0,2760%	-0,5376%	-0,0427%
.Roupas	-0,0293%	-1,2518%	-1,4651%	-2,1552%	-1,5472%
.Calçados	-0,0117%	0,3546%	1,2681%	0,9979%	1,1902%
.Educação e Leitura	0,0704%	0,4078%	0,7484%	8,9284%	9,0501%
.Educação	0,0319%	0,3809%	0,6824%	9,1653%	9,1991%
.Leitura	0,7846%	0,9076%	1,9823%	4,7489%	6,3830%
.Saúde	0,2900%	1,5209%	2,6207%	4,3806%	5,2921%
.Assistência médica	0,3517%	1,8355%	2,3130%	4,3697%	5,4677%
.Medicamentos e produtos farmacêuticos	-0,0069%	0,0683%	4,0839%	4,3410%	4,4020%
.Recreação	2,5256%	1,1162%	1,8727%	2,1972%	2,4552%
.Produtos	-0,0984%	-2,4773%	-3,2166%	-4,5782%	-4,8467%
.Serviços	5,3890%	5,1232%	7,7327%	10,2981%	11,2889%
.Despesas Pessoais	0,1586%	0,1487%	1,2897%	8,5125%	9,9863%
.Higiene e beleza	0,3129%	0,2618%	2,5825%	4,6038%	7,4516%
.Fumo e acessórios	0,0131%	0,0419%	0,0964%	12,4876%	12,4956%
.Despesas Diversas	0,5603%	1,6041%	3,3989%	6,0117%	8,8485%
.Animais	0,6828%	1,4784%	3,1213%	7,1445%	10,2639%
.Comunicação	-0,1407%	2,3357%	5,0313%	-0,0836%	1,3428%

Fonte: DIEESE

Variações acumuladas dos itens componentes do ICV-DIEESE
Estrato 1

Grupos e subgrupos	Mensal	Trimestral	Semestral	No Ano	Anual
	set/14	jul/2014 a set/2014	abr/2014 a set/2014	jan/2014 a set/2014	out/2013 a set/2014
Total Geral	0,1367%	0,9279%	1,8954%	5,0617%	6,8064%
.Alimentação	0,0297%	-0,3506%	1,0382%	5,5625%	8,2634%
.In natura e semielaborados	-0,2095%	-1,4724%	-1,2426%	5,9776%	8,8707%
.Indústria da alimentação	-0,0005%	0,3635%	3,0477%	4,3309%	6,9248%
.Fora do domicílio	1,0499%	2,1004%	4,6465%	7,4925%	9,7510%
.Habitação	0,3582%	3,8020%	4,2940%	5,8243%	6,8540%
.Locação, impostos e condomínio	0,4400%	2,0293%	1,7900%	2,7733%	3,2006%
.Operação do domicílio	0,3447%	4,6083%	5,0111%	6,8925%	8,3227%
.Conservação	0,2650%	3,6298%	5,9677%	7,0315%	7,5162%
.Equipamento Doméstico	0,3189%	-0,3050%	-0,1802%	-0,1978%	2,3653%
.Eletrodomésticos	1,0349%	-0,9929%	-0,7427%	-2,0968%	0,5375%
.Utensílios	0,2140%	2,0485%	3,6314%	6,1333%	9,1820%
.Móveis	-0,5921%	-1,0205%	-2,2346%	-1,3795%	0,6333%
.Rouparia	-0,8300%	0,2508%	0,7094%	-0,7844%	2,2006%
.Transporte	-0,0957%	0,5514%	0,4523%	1,4673%	3,1637%
.Individual	-0,3308%	-0,5252%	-0,8606%	2,1568%	5,4790%
.Coletivo	0,0000%	0,9949%	0,9949%	1,1905%	2,2535%
.Vestuário	-0,1429%	-0,6157%	-0,3141%	-0,6833%	-0,2933%
.Roupas	-0,1452%	-1,3176%	-1,5763%	-2,1843%	-1,6241%
.Calçados	-0,1119%	0,2178%	1,0810%	0,9080%	1,0656%
.Educação e Leitura	-0,0625%	0,2269%	0,6086%	8,3926%	8,6098%
.Educação	-0,0859%	0,1929%	0,5509%	8,5136%	8,6458%
.Leitura	0,5324%	1,0976%	2,0914%	5,4161%	7,7069%
.Saúde	0,2085%	1,3014%	3,0337%	4,1622%	4,9828%
.Assistência médica	0,3124%	1,9071%	2,4786%	4,0080%	5,2179%
.Medicamentos e produtos farmacêuticos	-0,0047%	0,0773%	4,1951%	4,4812%	4,5027%
.Recreação	3,4828%	3,1697%	3,6973%	4,2986%	5,2383%
.Produtos	0,2064%	-0,3365%	-0,4904%	-0,3054%	0,6053%
.Serviços	8,4455%	8,5125%	10,1872%	11,5054%	12,4881%
.Despesas Pessoais	0,0751%	-0,0583%	1,1231%	9,0837%	10,2831%
.Higiene e beleza	0,1599%	-0,2316%	2,5993%	4,4936%	7,2347%
.Fumo e acessórios	0,0173%	0,0603%	0,1394%	12,4560%	12,4659%
.Despesas Diversas	0,5850%	1,4600%	3,1288%	5,4625%	8,5871%
.Animais	0,6828%	1,4784%	3,1213%	7,1445%	10,2639%
.Comunicação	-0,3574%	1,2799%	3,2007%	-8,5165%	-5,4126%

Fonte: DIEESE

Variações acumuladas dos itens componentes do ICV-DIEESE
Estrato 2

Grupos e subgrupos	Mensal	Trimestral	Semestral	No Ano	Anual
	set/14	jul/2014 a set/2014	abr/2014 a set/2014	jan/2014 a set/2014	out/2013 a set/2014
Total Geral	0,1669%	0,8433%	1,6244%	4,9395%	6,6352%
.Alimentação	0,0782%	-0,2015%	0,9827%	5,7603%	8,5694%
.In natura e semielaborados	-0,1683%	-1,6156%	-1,7616%	6,1176%	9,5967%
.Indústria da alimentação	0,0593%	0,6486%	3,2070%	4,3932%	6,6566%
.Fora do domicílio	0,8917%	2,3411%	4,7968%	7,9100%	9,9514%
.Habitação	0,4523%	3,4372%	4,0822%	6,0912%	7,0323%
.Locação, impostos e condomínio	0,4530%	1,9751%	1,8604%	2,7989%	3,2202%
.Operação do domicílio	0,5096%	4,1701%	4,6056%	7,2953%	8,5134%
.Conservação	0,2541%	3,1519%	5,7176%	7,0906%	7,9294%
.Equipamento Doméstico	-0,0726%	-0,8764%	-0,9447%	-0,6136%	1,2057%
.Eletrodomésticos	-0,0053%	-1,6724%	-1,1230%	-1,7346%	0,2546%
.Utensílios	0,0899%	1,0327%	1,6513%	3,8267%	6,6352%
.Móveis	-0,2153%	-0,8965%	-1,9822%	-0,7848%	0,4334%
.Rouparia	-0,2566%	0,3347%	-0,7772%	-2,4024%	-1,0719%
.Transporte	-0,1386%	-0,0320%	-0,4122%	1,2807%	3,1257%
.Individual	-0,2471%	-0,2872%	-0,9604%	1,8478%	4,9592%
.Coletivo	0,0000%	0,2955%	0,2955%	0,5667%	0,8784%
.Vestuário	-0,0677%	-0,5376%	-0,0517%	-0,1937%	0,3033%
.Roupas	-0,0953%	-1,3249%	-1,1646%	-1,8992%	-1,6015%
.Calçados	0,0538%	0,3789%	1,1401%	0,8687%	1,3918%
.Educação e Leitura	-0,0179%	0,1102%	0,4731%	8,5290%	8,6537%
.Educação	-0,0684%	0,0676%	0,3924%	8,7740%	8,7837%
.Leitura	0,8053%	0,8053%	1,7965%	4,7165%	6,5947%
.Saúde	0,2174%	1,4628%	2,7655%	4,1380%	4,8902%
.Assistência médica	0,2845%	1,9058%	2,4149%	4,0927%	5,0548%
.Medicamentos e produtos farmacêuticos	-0,0070%	0,0702%	3,9010%	4,1777%	4,2786%
.Recreação	2,9297%	1,7195%	2,5495%	3,0112%	3,3074%
.Produtos	-0,1921%	-2,2592%	-3,0015%	-4,2843%	-4,6187%
.Serviços	6,1264%	5,8698%	8,5310%	11,1717%	12,2942%
.Despesas Pessoais	0,1479%	0,0651%	1,2703%	8,7593%	10,1510%
.Higiene e beleza	0,3129%	0,0946%	2,7275%	4,5690%	7,4492%
.Fumo e acessórios	0,0119%	0,0408%	0,0957%	12,4884%	12,4911%
.Despesas Diversas	0,5798%	1,4650%	3,1401%	5,4141%	8,5271%
.Animais	0,6828%	1,4784%	3,1213%	7,1445%	10,2639%
.Comunicação	-0,3442%	1,3439%	3,3108%	-8,0415%	-5,0252%

Fonte: DIEESE

Variações acumuladas dos itens componentes do ICV-DIEESE
Estrato 3

Grupos e subgrupos	Mensal	Trimestral	Semestral	No Ano	Anual
	set/14	jul/2014 a set/2014	abr/2014 a set/2014	jan/2014 a set/2014	out/2013 a set/2014
Total Geral	0,2851%	1,0013%	1,6417%	5,2056%	6,7362%
.Alimentação	0,3115%	0,2751%	1,4066%	5,8567%	8,5961%
.In natura e semielaborados	-0,0031%	-1,6333%	-2,5795%	5,4360%	9,4176%
.Indústria da alimentação	0,0678%	0,7709%	3,3300%	4,5595%	6,5091%
.Fora do domicílio	0,9904%	2,3070%	4,8634%	7,8645%	9,8556%
.Habitação	0,5776%	2,8329%	3,5886%	6,3818%	7,1469%
.Locação, impostos e condomínio	0,4456%	1,9198%	2,0189%	3,9906%	4,4155%
.Operação do domicílio	0,7522%	3,2406%	3,6434%	7,5799%	8,6467%
.Conservação	0,2795%	3,2014%	6,2540%	7,0396%	7,5298%
.Equipamento Doméstico	-0,0941%	-0,5151%	-0,3842%	0,3620%	2,3327%
.Eletrodomésticos	0,0617%	-1,1924%	-0,3248%	-0,5094%	1,3211%
.Utensílios	0,0881%	0,9839%	1,5749%	3,9403%	7,2525%
.Móveis	-0,3442%	-0,9072%	-1,9304%	-0,6921%	0,5317%
.Rouparia	-0,4305%	1,1853%	1,0637%	0,1539%	2,9595%
.Transporte	-0,1453%	-0,0502%	-0,5230%	1,6286%	3,8840%
.Individual	-0,1808%	-0,1070%	-0,6941%	1,8553%	4,6395%
.Coletivo	0,0000%	0,1828%	0,1828%	0,7122%	0,9055%
.Vestuário	-0,0990%	-0,6803%	-0,4952%	-0,7875%	-0,2258%
.Roupas	-0,0621%	-1,2837%	-1,7018%	-2,4102%	-1,6083%
.Calçados	-0,0620%	0,3524%	1,3514%	1,0528%	1,0656%
.Educação e Leitura	0,0989%	0,4862%	0,8251%	9,0620%	9,1820%
.Educação	0,0609%	0,4616%	0,7582%	9,3063%	9,3430%
.Leitura	0,7966%	0,9386%	2,0627%	4,7838%	6,3199%
.Saúde	0,3268%	1,5866%	2,5015%	4,4922%	5,4646%
.Assistência médica	0,3735%	1,8086%	2,2633%	4,4870%	5,5970%
.Medicamentos e produtos farmacêuticos	-0,0067%	0,0693%	4,1766%	4,4084%	4,4590%
.Recreação	2,2267%	0,7008%	1,5054%	1,8251%	2,0159%
.Produtos	-0,0977%	-2,6745%	-3,4376%	-4,9432%	-5,2943%
.Serviços	4,7089%	4,3896%	7,0911%	9,7905%	10,7246%
.Despesas Pessoais	0,1978%	0,2925%	1,3644%	8,1993%	9,8064%
.Higiene e beleza	0,3629%	0,5226%	2,5314%	4,6624%	7,5208%
.Fumo e acessórios	0,0116%	0,0332%	0,0749%	12,5034%	12,5140%
.Despesas Diversas	0,5383%	1,6967%	3,5753%	6,2663%	8,9155%
.Animais	0,6828%	1,4784%	3,1213%	7,1445%	10,2639%
.Comunicação	-0,0778%	2,6451%	5,5726%	2,6520%	3,4794%

Fonte: DIEESE