

São Paulo, 05 de setembro de 2014

NOTA À IMPRENSA

Custo de vida praticamente não tem alteração

O custo de vida no município de São Paulo praticamente não se alterou em agosto, com variação de 0,02% em relação a julho, segundo cálculo do DIEESE - Departamento Intersindical de Estatística e Estudos Socioeconômicos. O grupo **Habitação (0,30%)** e **Saúde (0,04%)** apresentou variações positivas e as reduções que mais se destacaram foram em **Educação e Leitura (-0,10%)**, **Transporte (-0,09%)** e **Alimentação (-0,07%)** - Tabela 1 e Gráfico 1.

O aumento do grupo **Habitação (0,30%)** ocorreu devido ao comportamento dos três subgrupos. Em locação, impostos e condomínio (0,48%), houve alta no aluguel (0,59%) e condomínio (0,34%). No subgrupo operação do domicílio, a taxa foi de 0,14%, devido aos acréscimos nos serviços domésticos (0,24%) e nos produtos de limpeza (0,72%). Já no subgrupo conservação do domicílio (0,55%), foram registrados aumentos no material de construção (0,71%) e na mão de obra (0,41%).

A elevação de **0,04%** no grupo **Saúde** resultou, principalmente, do aumento na assistência médica (0,05%), uma vez que o subgrupo medicamentos e produtos farmacêuticos variou 0,01%.

No grupo **Educação e Leitura (-0,10%)**, houve queda no subgrupo educação (-0,10%), devido à retração nos cursos diversos (-0,89%). O subgrupo leitura não apresentou variação.

No **Transporte**, a diminuição de **-0,09%** decorreu da queda no transporte individual (-0,12%), pois houve retração no valor da gasolina (-0,30%) e do álcool (-0,55%). Os preços do transporte coletivo não variaram.

Desde junho, o grupo **Alimentação** tem apresentado redução (em agosto, a taxa foi de **-0,07%**). Verificou-se diminuição nos preços dos alimentos *in natura* e semielaborados (-0,69%) e aumento nos produtos da indústria da alimentação (0,33%) e alimentação fora do domicílio (0,59%).

A desagregação dos itens que compõem o subgrupo produtos *in natura* e semielaborados (-0,69%), incluídos nas despesas com **Alimentação (-0,07%)**, revela queda na maioria dos produtos:

- Raízes e Tubérculos (-9,58%) - alguns produtos apresentaram taxas negativas: batata (-16,71%), cebola (-7,31%), alho (-2,69%), mandioquinha (-1,90%) e mandioca (-0,40%). A cenoura (1,76%) e a beterraba (0,09%) tiveram alta;
- Hortaliças (-2,19%) - houve queda nos preços de todas as hortaliças pesquisadas, exceto no do brócolis (0,95%) e do cheiro verde e dos temperos (0,58%). As maiores reduções foram observadas na escarola (-4,72%) e no repolho (-4,62%);
- Grãos (-1,73%) - enquanto os preços do feijão (-4,88%) e do arroz (-0,72%) caíram, os dos outros grãos aumentaram (1,13%);
- Legumes (-0,71%) - o tomate foi o responsável pela taxa verificada no item legumes, pois apresentou recuo de -8,98%. Os demais mostraram aumento, com destaque para quiabo (11,95%), pimentão (8,79%) e pepino (8,34%);
- Aves e ovos (-0,25%) - houve queda no preço das aves (-0,29%) e dos ovos (-0,06%);
- Carnes (-0,19%) - o preço da carne bovina diminuiu (-0,26%), enquanto o da suína aumentou (1,51%);
- Frutas (0,46%) - a maior parte das frutas teve aumento expressivo, com destaque para abacate (11,70%), kiwi (8,75%), maracujá (6,35%) e manga (6,31%). Já as retrações foram registradas no morango (-4,93%), limão (-4,71%), mamão (-1,91%), pera (-1,77%) e banana (-0,54%) e;
- Leite *in natura* - o preço médio aumentou 0,72%.

No subgrupo indústria da alimentação (0,33%), a alta mais expressiva ocorreu no preço dos refrigerantes (3,17%) e da cerveja (2,05%). Já as retrações mais importantes foram registradas no açúcar (-5,03%) e nos óleos (-3,94%). Na alimentação fora do domicílio (0,60%), os reajustes ficaram em 0,73% nas refeições principais, com aumento de 1,30% no valor do prato comercial e de 0,51% na refeição por quilo; e em 0,42% nos lanches matinais e vespertinos.

TABELA 1
Índice do Custo de Vida (ICV-DIEESE)
Taxas, contribuições e porcentagens por grupos e subgrupos
Agosto de 2014 - Município de São Paulo

Grupos e subgrupos	Variação (%)	Contribuição (p.p.)	Ponderação (%)
Total Geral	0,02	0,02	100,00
. Alimentação	-0,07	-0,02	31,06
.. <i>In natura</i> e semielaborados	-0,69	-0,10	13,83
.. Indústria da alimentação	0,33	0,03	10,50
.. Fora do domicílio	0,59	0,04	6,74
. Habitação	0,30	0,07	22,09
.. Locação, impostos e condomínio	0,48	0,03	6,26
.. Operação do domicílio	0,14	0,02	12,12
.. Conservação do domicílio	0,55	0,02	3,71
. Equipamento Doméstico	-0,15	0,00	2,25
.. Eletrodomésticos	-0,90	-0,01	0,98
.. Utensílios	0,12	0,00	0,43
.. Móveis	0,82	0,01	0,71
.. Rouparia	-0,66	0,00	0,14
. Transporte	-0,09	-0,01	13,79
.. Individual	-0,12	-0,01	9,52
.. Coletivo	0,00	0,00	4,27
. Vestuário	-0,23	0,00	2,12
.. Roupas	-0,69	-0,01	1,11
.. Calçados	0,38	0,00	0,88
. Educação e Leitura	-0,10	-0,01	8,28
.. Educação	-0,10	-0,01	7,85
.. Leitura	0,00	0,00	0,42
. Saúde	0,04	0,01	14,70
.. Assistência médica	0,05	0,01	12,07
.. Medicamentos e produtos farmacêuticos	0,01	0,00	2,59
. Recreação	-0,75	-0,01	1,00
.. Produtos	-1,74	-0,01	0,53
.. Serviços	0,36	0,00	0,47
. Despesas Pessoais	0,03	0,00	4,29
.. Higiene e beleza	0,07	0,00	2,08
.. Fumo e acessórios	0,00	0,00	2,21
. Despesas Diversas	-0,54	0,00	0,41

Fonte: DIEESE

GRÁFICO 1
Índice do Custo de Vida (ICV-DIEESE)
Taxas dos grupos
Agosto de 2014 - Município de São Paulo

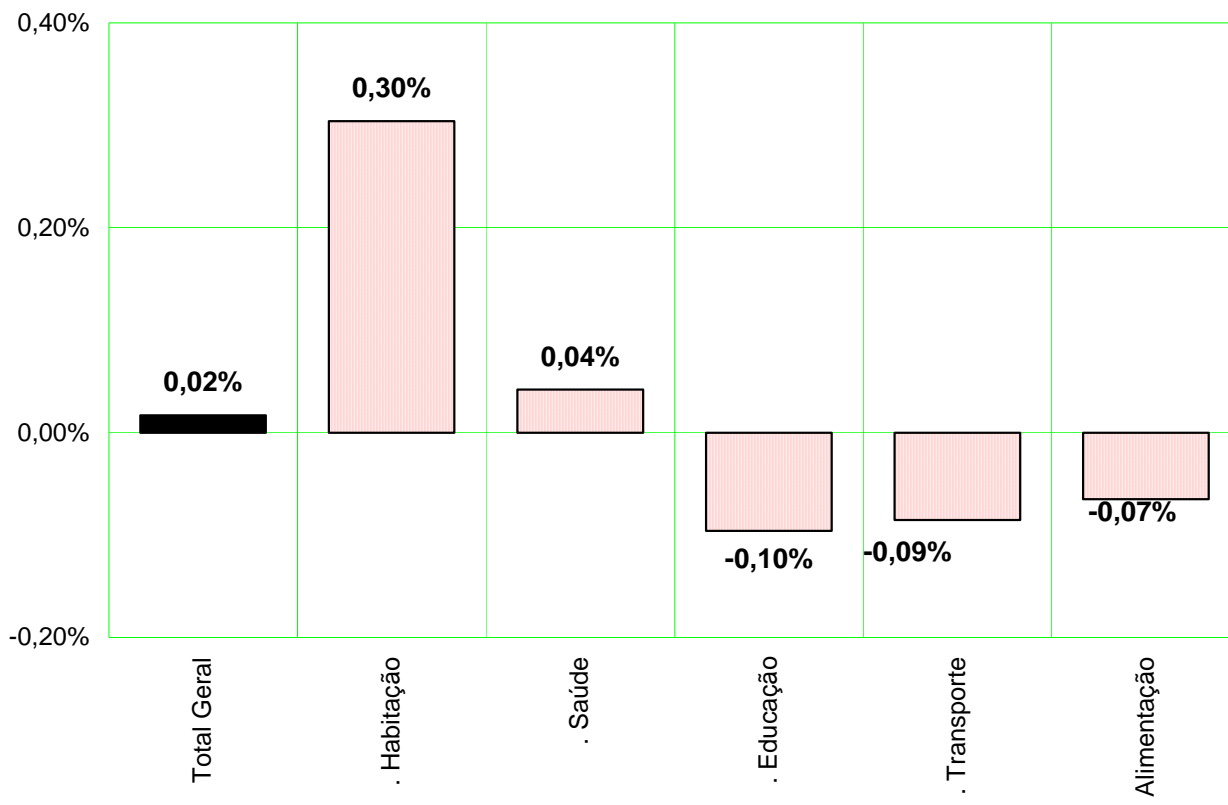

Fonte: DIEESE

Índices por estrato de renda¹

Além do índice geral, o DIEESE calcula mais três indicadores de inflação, segundo tercís da renda das famílias paulistanas. As taxas por estrato, em agosto, foram: -0,02%, para o estrato 1, que reúne as famílias com menor nível de rendimento; 0,01%, para as famílias com rendimento intermediário (estrato 2) e; 0,04% para o estrato 3, em que estão as famílias de maior poder aquisitivo.

¹ O estrato 1 corresponde à estrutura de gastos de 1/3 das famílias mais pobres (renda média = R\$ 377,49); o estrato 2 contempla os gastos das famílias com nível intermediário de rendimento (renda média = R\$ 934,17) e o 3º estrato reúne aquelas de maior poder aquisitivo (renda média = R\$ 2.792,90). Todas as rendas médias são referentes a valores de 1996.

Em relação a julho, todas as taxas tiveram redução: 1º estrato, -0,83 p.p., 2º estrato, -0,66 p.p. e 3º, -0,63 p.p. (Tabela 2).

TABELA 2
Índice do Custo de Vida (ICV-DIEESE)
Taxa Geral e por estrato de renda
Município de São Paulo - julho e agosto de 2014

Índices	Julho/2014 (%)	Agosto/2014 (%)	Diferença (p.p.)
Geral	0,68	0,02	-0,66
Estrato 1	0,81	-0,02	-0,83
Estrato 2	0,67	0,01	-0,66
Estrato 3	0,67	0,04	-0,63

Fonte: DIEESE

Resultados da inflação nas taxas por estrato

As taxas de inflação por estrato de renda resultam da forma como as famílias distribuem os gastos, que variam segundo o poder aquisitivo e o comportamento dos preços de bens e serviços (Tabela 3 e Gráfico 2).

As taxas e contribuições da **Habitação** foram crescentes, conforme a renda familiar: estrato 1, variação de 0,28% e contribuição de 0,06 p.p.; estrato 2, 0,30% e 0,07 p.p. e; estrato 3, 0,31% e contribuição de 0,07 p.p..

A **Alimentação** contribuiu para a diminuição das taxas de todos os estratos, mas o impacto foi mais significativo para as famílias de baixa renda. No estrato 1, houve diminuição de -0,16%, e contribuição -0,06 p.p.; para o estrato 2, a taxa foi de -0,07%, e a contribuição ficou em -0,03 p.p. e; no 3, não variou, ou seja, não houve contribuição.

TABELA 3
Índice do Custo de Vida (ICV-DIEESE)
Taxas e contribuições: geral e por estrato de renda
Município de São Paulo - agosto de 2014

Grupos	Geral		Estrato 1		Estrato 2		Estrato 3	
	Taxa (%)	Contribuição (p.p.)	Taxa (%)	Contribuição (p.p.)	Taxa (%)	Contribuição (p.p.)	Taxa (%)	Contribuição (p.p.)
Total Geral	0,02	0,02	-0,02	-0,02	0,01	0,01	0,04	0,04
. Habitação	0,30	0,07	0,28	0,06	0,30	0,07	0,31	0,07
. Saúde	0,04	0,01	0,05	0,01	0,03	0,00	0,04	0,01
. D. Pessoais	0,03	0,00	-0,03	0,00	0,00	0,00	0,09	0,00
. D. Diversas	-0,54	0,00	-0,58	0,00	-0,57	0,00	-0,52	0,00
. Equipamentos	-0,15	0,00	-0,52	-0,01	-0,15	0,00	-0,06	0,00
. Vestuário	-0,23	0,00	-0,22	-0,01	-0,13	0,00	-0,29	-0,01
. Recreação	-0,75	-0,01	-0,10	0,00	-0,58	0,00	-0,81	-0,01
. Educação	-0,10	-0,01	-0,08	0,00	-0,21	-0,01	-0,07	-0,01
. Transporte	-0,09	-0,01	-0,04	0,00	-0,10	-0,01	-0,09	-0,01
. Alimentação	-0,07	-0,02	-0,16	-0,06	-0,07	-0,03	0,00	0,00

Fonte: DIEESE

GRÁFICO 2
Índice do Custo de Vida (ICV-DIEESE)
Contribuições para o índice geral e por estrato de renda
Município de São Paulo - agosto de 2014

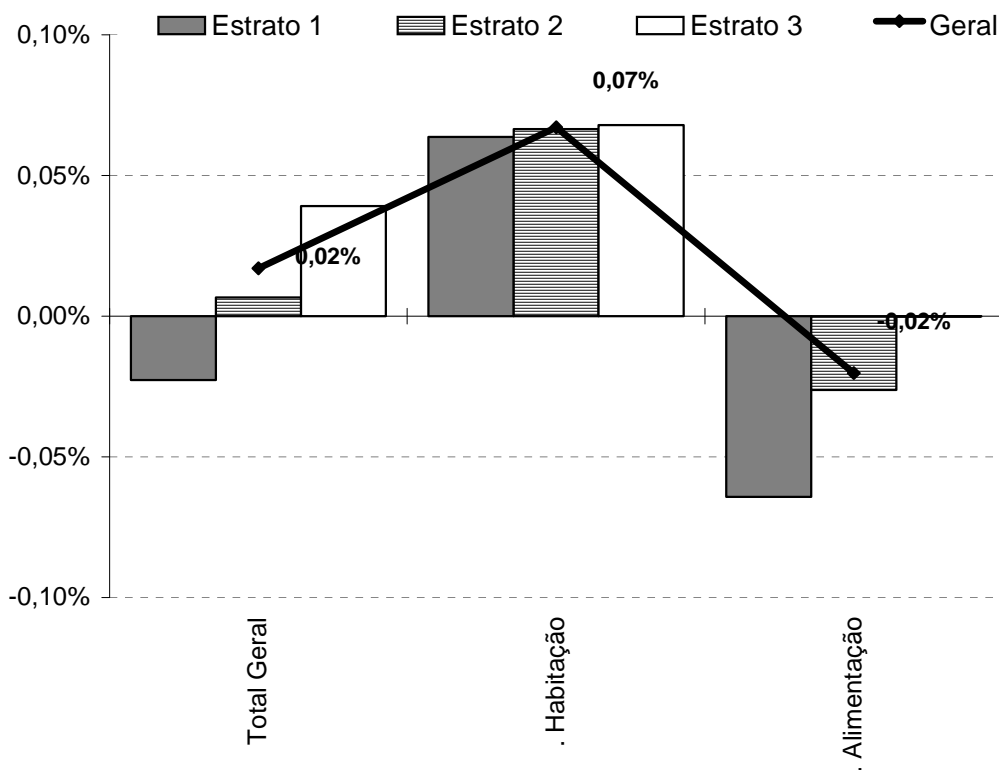

Fonte: DIEESE

Inflação acumulada

O ICV-DIEESE acumula taxa de 6,73% em 12 meses, ou seja, de setembro de 2013 a agosto de 2014. A variação anual foi relativamente semelhante entre os estratos de renda, com alta de 6,78% para o 1º estrato; de 6,65% para o 2º e; de 6,77% para o 3º (Tabela 4).

Em 2014, para uma inflação de 4,86%, as taxas por estrato de renda foram: estrato 1, de 4,92%; estrato 2, de 4,76% e; estrato 3, de 4,91%.

Comportamento dos preços em 2014

Os seguintes grupos apresentaram variações superiores ao total acumulado neste ano (4,86%): **Educação e Leitura (8,85%)**, **Despesas Pessoais (8,34%)**, **Habitação (5,70%)**, **Alimentação (5,52%)** e **Despesas Diversas (5,42%)**. Variações menores foram observadas nos grupos **Saúde (4,08%)**, **Transporte (1,68%)** e **Equipamento Doméstico (0,07%)** e negativas em **Recreação (-0,32%)** e **Vestuário (-0,48%)**.

No grupo **Educação e Leitura (8,85%)**, enquanto o subgrupo da educação - composto pelos cursos formais e diversos, livros didáticos e artigos de papelaria - apresentou reajuste de 9,13%, o da leitura, do qual os jornais e revistas são componentes, variou 3,93%.

As **Despesas Pessoais** registraram taxa de 8,34%. Fumo e acessórios (12,47%), subgrupo no qual estão incluídos os cigarros (12,57%), acumulou alta acentuada. Já no subgrupo dos produtos e serviços de higiene e beleza (4,28%), foi verificada variação inferior ao índice geral.

A taxa acumulada do grupo **Habitação (5,70%)** é resultado das seguintes variações nos subgrupos: locação, impostos e condomínio (3,09%), conservação do domicílio (6,75%) e operação do domicílio (6,79%). Os produtos e serviços que apresentaram maiores reajustes foram: serviços domésticos (8,57%), produtos de limpeza doméstica (8,04%), mão de obra da construção civil (7,35%), condomínio (6,53%), material para conservação do domicílio (6,02%) e serviços públicos (5,79%).

No grupo **Alimentação (5,52%)**, o subgrupo com maior taxa foi o da alimentação fora do domicílio (6,78%), seguido pelos produtos *in natura* e semielaborados (5,77%) e indústria da alimentação (4,41%). Os produtos *in natura* e semielaborados e da indústria, com variações positivas de destaque, foram: vagem macarrão (37,55%); abobrinha (35,40%); cebola (29,60%); alface (24,49%); couve-flor (24,17%); chá (23,15%); farinha de mandioca (17,10%); ovos (15,44%) e; carne bovina (10,08%). Com taxas negativas: açúcar (-4,65%); feijão (-8,77%) e batata (-18,51%).

A razão dos animais domésticos (6,42%) determinou a elevação do grupo **Despesas Diversas (5,42%)** em 2014.

Comportamento dos preços nos últimos 12 meses

Quatro dos 10 grupos que compõem o ICV-DIEESE registraram variações superiores ao índice geral (6,73%), entre setembro de 2013 e agosto de 2014: **Despesas Pessoais (10,04%)**, **Despesas Diversas (9,45%)**, **Educação e Leitura (9,01%)** e **Alimentação (8,29%)**. Os grupos **Habitação (6,73%)** e **Saúde (6,48%)** apresentaram taxas muito próximas ao índice geral.

Nos subgrupos das **Despesas Pessoais (10,04%)**, as variações foram de 12,48%, para fumo e acessórios, e de 7,57%, para higiene e beleza. Os produtos e serviços com maiores reajustes foram: absorvente higiênico (12,61%); cigarro (12,57%); fralda descartável (12,29%); perfume (10,48%); escova de dentes (9,75%); serviços pessoais (9,72%); desodorante (8,70%); sabonete (8,63%) e creme para cabelo (7,95%).

A taxa acumulada do grupo **Despesas Diversas** foi de **9,45%**, devido à elevação de 10,97% nas despesas com animais domésticos.

Na **Educação e Leitura**, foi verificada taxa acumulada de **9,01%**. A variação do subgrupo educação, 9,20%, foi superior ao índice geral, enquanto a do subgrupo leitura foi mais baixa, 5,55%.

As variações dos subgrupos da **Alimentação (8,29%)** foram superiores à taxa anual: alimentação fora do domicílio (9,35%), produtos *in natura* e semielaborados (8,63%) e indústria da alimentação (7,19%). Alguns alimentos *in natura* e industrializados, importantes entre os hábitos de consumo do paulistano, apresentaram elevações expressivas: farinha de mandioca (33,61%), chá (31,44%), tomate (21,82%), laranja (21,38%), abacaxi (21,28%), carne bovina (18,37%), carnes industrializadas (12,51%), refrigerante (11,62%), farinha de trigo (11,17%), sal (10,90%), frango (10,77%), ovos (10,20%), arroz (8,39%), café em pó (7,73%) e pão francês (7,12%). As maiores quedas foram verificadas no feijão (-40,04%), batata (-33,43%) e cebola (-14,89%). No subgrupo alimentação fora do domicílio, ocorreu aumento tanto na refeição principal (9,04%) quanto nos lanches matinais e vespertinos (9,75%).

Tanto a operação do domicílio (8,07%) quanto a conservação (7,60%), subgrupos da **Habitação (6,73%)**, apresentaram taxas superiores ao ICV acumulado em 12 meses. Apenas o subgrupo locação, impostos e condomínio registrou taxa inferior, de 3,75%. Os itens com maiores variações foram os produtos de limpeza doméstica (10,48%), serviços domésticos (10,16%), materiais para conservação do domicílio (7,78%), mão de obra da construção civil (7,45%), condomínio (7,31%) e serviços públicos (6,75%).

O grupo **Saúde** apresentou taxa acumulada de **6,48%**. O subgrupo da assistência médica variou 6,92% e medicamentos e produtos farmacêuticos, 4,44%.

TABELA 4
Índice do Custo de Vida (ICV-DIEESE)
Taxas acumuladas por grupo e subgrupo
Geral e por estrato de renda - Município de São Paulo

Grupos e subgrupos	Variação no Ano (jan/2014 a ago/2014) (%)				Variação Anual (set/2013 a ago/2014) (%)			
	Geral	Estrato 1	Estrato 2	Estrato 3	Geral	Estrato 1	Estrato 2	Estrato 3
Total Geral	4,86	4,92	4,76	4,91	6,73	6,78	6,65	6,77
.Alimentação	5,52	5,53	5,68	5,53	8,29	8,03	8,39	8,46
.In natura e semielaborados.	5,77	6,20	6,30	5,44	8,63	8,10	8,97	9,01
.Indústria da alimentação	4,41	4,33	4,33	4,49	7,19	7,49	7,16	7,05
.Fora do domicílio	6,78	6,38	6,96	6,81	9,35	9,30	9,53	9,31
.Habitação	5,70	5,45	5,61	5,77	6,73	6,64	6,74	6,70
.Locação, impostos e condomínio	3,09	2,32	2,34	3,53	3,75	2,97	3,00	4,19
.Operação do domicílio	6,79	6,53	6,75	6,78	8,07	8,10	8,09	7,93
.Conservação	6,75	6,75	6,82	6,74	7,60	7,42	7,98	7,50
.Equipamento Doméstico	0,07	-0,52	-0,54	0,46	1,85	1,93	1,06	2,24
.Eletrodomésticos	-1,26	-3,10	-1,73	-0,57	1,13	-0,07	0,45	1,77
.Utensílios	4,26	5,91	3,73	3,85	7,65	9,09	6,75	7,36
.Móveis	-0,45	-0,79	-0,57	-0,35	-0,11	0,29	-0,07	-0,09
.Rouparia	-0,45	0,05	-2,15	0,59	0,07	1,58	-2,49	1,60
.Transporte	1,68	1,56	1,42	1,78	3,72	3,27	3,19	3,96
.Individual	2,08	2,50	2,10	2,04	4,85	5,71	5,06	4,74
.Coletivo	0,79	1,19	0,57	0,71	1,28	2,31	0,89	0,91
.Vestuário	-0,48	-0,54	-0,13	-0,69	-0,16	-0,25	0,19	-0,31
.Roupas	-2,13	-2,04	-1,81	-2,35	-1,83	-1,65	-1,90	-1,80
.Calçados	1,01	1,02	0,81	1,12	1,39	1,33	1,55	1,28
.Educação e Leitura	8,85	8,46	8,55	8,95	9,01	8,73	8,72	9,10
.Educação	9,13	8,61	8,85	9,24	9,20	8,80	8,91	9,31
.Leitura	3,93	4,86	3,88	3,96	5,55	7,14	5,74	5,48
.Saúde	4,08	3,95	3,91	4,15	6,48	6,12	6,17	6,65
.Assistência médica	4,00	3,68	3,80	4,10	6,92	6,92	6,74	6,96
.Medicamentos e produtos farmacêuticos	4,35	4,49	4,19	4,42	4,44	4,53	4,32	4,49
.Recreação	-0,32	0,79	0,08	-0,39	-0,39	1,78	0,17	-0,61
.Produtos	-4,48	-0,51	-4,10	-4,85	-5,10	0,47	-4,68	-5,62
.Serviços	4,66	2,82	4,75	4,85	5,32	3,82	5,67	5,36
.Despesas Pessoais	8,34	9,00	8,60	7,99	10,04	10,28	10,17	9,92
.Higiene e beleza	4,28	4,33	4,24	4,28	7,57	7,25	7,49	7,73
.Fumo e acessórios	12,47	12,44	12,47	12,49	12,48	12,45	12,48	12,50
.Despesas diversas	5,42	4,85	4,81	5,70	9,45	9,24	9,17	9,48

Fonte: DIEESE

Índice do Custo de Vida no Município de São Paulo - ICV-DIEESE
Agosto de 2014 - Índice Geral

GRUPOS E SUBGRUPOS	VARIAÇÃO	CONTRIBUIÇÃO	PONDERAÇÃO
TOTAL GERAL	0,0170%	0,0170%	100,0000%
. Alimentação	-0,0651%	-0,0202%	31,0623%
. . Produtos <i>in natura</i> e semielaborados	-0,6878%	-0,0951%	13,8307%
. . Indústria da alimentação	0,3318%	0,0348%	10,4958%
. . Alimentação fora do domicílio	0,5950%	0,0401%	6,7358%
. Habitação	0,3039%	0,0671%	22,0932%
. . Locação, impostos e condomínio	0,4760%	0,0298%	6,2587%
. . Operação do domicílio	0,1412%	0,0171%	12,1232%
. . Conservação do domicílio	0,5452%	0,0202%	3,7113%
. Equipamentos Domésticos	-0,1502%	-0,0034%	2,2497%
. . Eletrodomésticos e equipamentos	-0,8992%	-0,0088%	0,9770%
. . Utensílios domésticos	0,1246%	0,0005%	0,4310%
. . Móveis	0,8153%	0,0058%	0,7065%
. . Rouparia	-0,6587%	-0,0009%	0,1352%
. Transporte	-0,0853%	-0,0118%	13,7932%
. . Individual	-0,1235%	-0,0118%	9,5220%
. . Coletivo	0,0000%	0,0000%	4,2712%
. Vestuário	-0,2275%	-0,0048%	2,1161%
. . Roupas	-0,6910%	-0,0077%	1,1096%
. . Calçados	0,3839%	0,0034%	0,8788%
. Educação e Leitura	-0,0958%	-0,0079%	8,2777%
. . Educação	-0,1010%	-0,0079%	7,8544%
. . Leitura	0,0000%	0,0000%	0,4233%
. Saúde	0,0421%	0,0062%	14,7036%
. . Assistência médica	0,0498%	0,0060%	12,0688%
. . Medicamentos e produtos farmacêuticos	0,0069%	0,0002%	2,5936%
. Recreação	-0,7467%	-0,0075%	1,0028%
. . Produtos	-1,7356%	-0,0092%	0,5285%
. . Serviços	0,3554%	0,0017%	0,4743%
. Despesas Pessoais	0,0341%	0,0015%	4,2948%
. . Higiene e beleza	0,0667%	0,0014%	2,0837%
. . Fumo e acessórios	0,0034%	0,0001%	2,2111%
. Despesas diversas	-0,5414%	-0,0022%	0,4066%
. . Animais	-0,6354%	-0,0022%	0,3465%
. . Comunicação	0,0000%	0,0000%	0,0602%

Fonte: DIEESE

* Valores de junho de 1996, quando foi introduzida a ponderação atual do ICV

**Índice do Custo de Vida no Município de São Paulo – ICV-DIEESE
Agosto de 2014**

Estrato 1 - Famílias com renda inferior (renda média = R\$ 377,49¹) (em%)

GRUPOS E SUBGRUPOS	VARIAÇÃO	CONTRIBUIÇÃO	PONDERAÇÃO
Total Geral	-0,0227%	-0,0227%	100,0000%
. Alimentação	-0,1593%	-0,0642%	40,3077%
. . Produtos <i>in natura</i> e semielaborados	-0,5253%	-0,1073%	20,4279%
. . Indústria da alimentação	0,1207%	0,0178%	14,7059%
. . Alimentação fora do domicílio	0,4897%	0,0253%	5,1739%
. Habitação	0,2751%	0,0638%	23,1857%
. . Locação, impostos e condomínio	0,5408%	0,0320%	5,9221%
. . Operação do domicílio	0,1025%	0,0145%	14,1013%
. . Conservação do domicílio	0,5466%	0,0173%	3,1622%
. Equipamento Doméstico	-0,5235%	-0,0112%	2,1339%
. . Eletrodomésticos e equipamentos	-1,6127%	-0,0161%	1,0002%
. . Utensílios domésticos	0,6939%	0,0031%	0,4450%
. . Móveis	0,5571%	0,0032%	0,5678%
. . Rouparia	-1,0680%	-0,0013%	0,1208%
. Transporte	-0,0393%	-0,0040%	10,0570%
. . Individual	-0,1356%	-0,0039%	2,9116%
. . Coletivo	0,0000%	0,0000%	7,1454%
. Vestuário	-0,2206%	-0,0050%	2,2840%
. . Roupas	-0,7491%	-0,0084%	1,1244%
. . Calçados	0,3770%	0,0040%	1,0694%
. Educação e leitura	-0,0818%	-0,0031%	3,8107%
. . Educação	-0,0850%	-0,0031%	3,6669%
. . Leitura	0,0000%	0,0000%	0,1438%
. Saúde	0,0509%	0,0057%	11,1989%
. . Assistência médica	0,0709%	0,0053%	7,5270%
. . Medicamentos e produtos farmacêuticos	0,0100%	0,0004%	3,6719%
. Recreação	-0,1014%	-0,0006%	0,5663%
. . Produtos	-0,3878%	-0,0013%	0,3421%
. . Serviços	0,3355%	0,0008%	0,2242%
. Despesas Pessoais	-0,0294%	-0,0018%	6,0592%
. . Higiene e beleza	-0,0800%	-0,0020%	2,4574%
. . Fumo e acessórios	0,0051%	0,0002%	3,6018%
. Despesas Diversas	-0,5759%	-0,0023%	0,3965%
. . Animais	-0,6354%	-0,0023%	0,3594%
. . Comunicação	0,0000%	0,0000%	0,0371%

Fonte: DIEESE

Nota: 1) Valores de junho de 1996, quando foi introduzida a ponderação atual do ICV

**Índice do Custo de Vida no Município de São Paulo – ICV-DIEESE
Agosto de 2014**

Estrato 2 - Famílias com renda intermediária (renda média = R\$ 934,17¹) (em%)

GRUPOS E SUBGRUPOS	VARIAÇÃO	CONTRIBUIÇÃO	PONDERAÇÃO
TOTAL GERAL	0,0067%	0,0067%	100,0000%
. Alimentação	-0,0728%	-0,0262%	35,9796%
. . Produtos <i>in natura</i> e semielaborados	-0,6020%	-0,1053%	17,4898%
. . Indústria da alimentação	0,3191%	0,0413%	12,9576%
. . Alimentação fora do domicílio	0,6821%	0,0377%	5,5322%
. Habitação	0,3014%	0,0666%	22,0804%
. . Locação, impostos e condomínio	0,5328%	0,0296%	5,5545%
. . Operação do domicílio	0,1104%	0,0142%	12,8216%
. . Conservação do domicílio	0,6153%	0,0228%	3,7043%
. Equipamentos Domésticos	-0,1529%	-0,0039%	2,5321%
. . Eletrodomésticos e equipamentos	-0,9596%	-0,0112%	1,1688%
. . Utensílios domésticos	-0,0412%	-0,0002%	0,4068%
. . Móveis	1,0548%	0,0085%	0,8022%
. . Rouparia	-0,6148%	-0,0009%	0,1542%
. Transporte	-0,0989%	-0,0131%	13,2537%
. . Individual	-0,1760%	-0,0131%	7,4421%
. . Coletivo	0,0000%	0,0000%	5,8116%
. Vestuário	-0,1271%	-0,0031%	2,4601%
. . Roupas	-0,6641%	-0,0078%	1,1773%
. . Calçados	0,4532%	0,0051%	1,1237%
. Educação e Leitura	-0,2527%	-0,0004%	0,1590%
. . Educação	-0,2074%	-0,0101%	4,8625%
. . Leitura	-0,2200%	-0,0101%	4,5822%
. Saúde	0,0000%	0,0000%	0,2803%
. . Assistência médica	0,0260%	0,0033%	12,6649%
. . Medicamentos e produtos farmacêuticos	0,0328%	0,0031%	9,5862%
. Recreação	0,0050%	0,0002%	3,0249%
. . Produtos	-0,5782%	-0,0049%	0,8414%
. . Serviços	-1,5153%	-0,0065%	0,4297%
. Despesas Pessoais	0,4000%	0,0016%	0,4117%
. . Higiene e beleza	-0,0010%	-0,0001%	5,0052%
. . Fumo e acessórios	-0,0061%	-0,0001%	2,2624%
. Despesas diversas	0,0033%	0,0001%	2,7428%
. . Animais	-0,5720%	-0,0018%	0,3201%
. . Comunicação	-0,6354%	-0,0018%	0,2882%

Fonte: DIEESE

Nota: 1) Valores de junho de 1996, quando foi introduzida a ponderação atual do ICV

**Índice do Custo de Vida no Município de São Paulo - ICV-DIEESE
Agosto de 2014**

Estrato 3 - Famílias com renda superior (renda média = R\$ 2.792,90¹) (em%)

GRUPOS E SUBGRUPOS	VARIAÇÃO	CONTRIBUIÇÃO	PONDERAÇÃO
Total Geral	0,0391%	0,0391%	100,0000%
. Alimentação	-0,0002%	-0,0001%	26,3233%
. . Produtos in <i>natura</i> e semielaborados	-0,7925%	-0,0810%	10,2204%
. . Indústria da alimentação	0,4332%	0,0365%	8,4147%
. . Alimentação fora do domicílio	0,5789%	0,0445%	7,6882%
. Habitação	0,3071%	0,0679%	22,1223%
. . Locação, impostos e condomínio	0,4410%	0,0294%	6,6572%
. . Operação do domicílio	0,1620%	0,0188%	11,6224%
. . Conservação do domicílio	0,5142%	0,0198%	3,8426%
. Equipamentos Domésticos	-0,0559%	-0,0012%	2,1829%
. . Eletrodomésticos e equipamentos	-0,6731%	-0,0060%	0,8971%
. . Utensílios domésticos	0,0085%	0,0000%	0,4518%
. . Móveis	0,7673%	0,0054%	0,7024%
. . Rouparia	-0,4642%	-0,0006%	0,1316%
. Transporte	-0,0883%	-0,0131%	14,8771%
. . Individual	-0,1098%	-0,0131%	11,9600%
. . Coletivo	0,0000%	0,0000%	2,9170%
. Vestuário	-0,2883%	-0,0054%	1,8781%
. . Roupas	-0,6947%	-0,0074%	1,0589%
. . Calçados	0,3476%	0,0024%	0,7001%
. Educação e Leitura	-0,0729%	-0,0079%	10,7704%
. . Educação	-0,0768%	-0,0078%	10,2156%
. . Leitura	0,0000%	0,0000%	0,5548%
. Saúde	0,0449%	0,0075%	16,6340%
. . Assistência médica	0,0504%	0,0073%	14,4832%
. . Medicamentos e produtos farmacêuticos	0,0077%	0,0002%	2,1053%
. Recreação	-0,8125%	-0,0096%	1,1835%
. . Produtos	-1,8671%	-0,0115%	0,6177%
. . Serviços	0,3391%	0,0019%	0,5657%
. Despesas Pessoais	0,0878%	0,0032%	3,6038%
. . Higiene e beleza	0,1633%	0,0031%	1,9090%
. . Fumo e acessórios	0,0027%	0,0000%	1,6949%
. Despesas Diversas	-0,5153%	-0,0022%	0,4247%
. . Animais	-0,6354%	-0,0022%	0,3444%
. . Comunicação	0,0000%	0,0000%	0,0803%

Fonte: DIEESE

Nota: 1) Valores de junho de 1996, quando foi introduzida a ponderação atual do ICV

Variações acumuladas dos itens componentes do ICV-DIEESE
Índice Geral

Grupos e subgrupos	Mensal	Trimestral	Semestral	No Ano	Anual
	ago/14	jun/2014 a ago/2014	mar/2014 a ago/2014	jan/2014 a ago/2014	set/2013 a ago/2014
Total Geral	0,0170%	0,7018%	2,2370%	4,8612%	6,7301%
.Alimentação	-0,0651%	-0,4834%	2,7878%	5,5232%	8,2908%
.In natura e semielaborados	-0,6878%	-3,0335%	1,0410%	5,7694%	8,6257%
.Indústria da alimentação	0,3318%	1,3442%	3,9452%	4,4138%	7,1915%
.Fora do domicílio	0,5950%	2,0977%	4,6441%	6,7826%	9,3499%
.Habitação	0,3039%	3,0857%	3,6174%	5,7050%	6,7299%
.Locação, impostos e condomínio	0,4760%	1,6699%	1,4766%	3,0895%	3,7478%
.Operação do domicílio	0,1412%	3,3492%	4,0322%	6,7875%	8,0709%
.Conservação	0,5452%	4,6738%	6,0110%	6,7479%	7,5967%
.Equipamento Doméstico	-0,1502%	-0,2925%	-0,6107%	0,0668%	1,8507%
.Eletrodomésticos	-0,8992%	0,2271%	-1,5514%	-1,2563%	1,1332%
.Utensílios	0,1246%	1,1696%	2,5431%	4,2627%	7,6550%
.Móveis	0,8153%	-1,9519%	-1,5997%	-0,4505%	-0,1140%
.Rouparia	-0,6587%	0,3009%	1,7643%	-0,4496%	0,0666%
.Transporte	-0,0853%	-0,1144%	0,6867%	1,6769%	3,7153%
.Individual	-0,1235%	-0,3613%	0,7979%	2,0807%	4,8485%
.Coletivo	0,0000%	0,4401%	0,4401%	0,7890%	1,2779%
.Vestuário	-0,2275%	-0,5969%	0,1279%	-0,4786%	-0,1610%
.Roupas	-0,6910%	-1,7842%	-1,0338%	-2,1265%	-1,8282%
.Calçados	0,3839%	0,8848%	1,7258%	1,0097%	1,3931%
.Educação e Leitura	-0,0958%	0,3245%	0,8017%	8,8517%	9,0096%
.Educação	-0,1010%	0,3356%	0,7235%	9,1305%	9,2025%
.Leitura	0,0000%	0,1220%	2,2777%	3,9335%	5,5548%
.Saúde	0,0421%	1,2441%	2,4200%	4,0788%	6,4803%
.Assistência médica	0,0498%	1,4941%	2,0626%	4,0039%	6,9194%
.Medicamentos e produtos farmacêuticos	0,0069%	0,0981%	4,1217%	4,3482%	4,4392%
.Recreação	-0,7467%	-0,9686%	-0,5444%	-0,3203%	-0,3875%
.Produtos	-1,7356%	-2,7403%	-3,1208%	-4,4842%	-5,0985%
.Serviços	0,3554%	1,0399%	2,4280%	4,6580%	5,3172%
.Despesas Pessoais	0,0341%	0,3815%	1,6427%	8,3407%	10,0443%
.Higiene e beleza	0,0667%	0,7472%	3,3591%	4,2775%	7,5727%
.Fumo e acessórios	0,0034%	0,0390%	0,0752%	12,4728%	12,4809%
.Despesas Diversas	-0,5414%	1,3761%	3,2362%	5,4210%	9,4518%
.Animais	-0,6354%	0,7546%	2,9041%	6,4179%	10,9739%
.Comunicação	0,0000%	5,0860%	5,1793%	0,0572%	1,4856%

Fonte: DIEESE

Variações acumuladas dos itens componentes do ICV-DIEESE
Estrato 1

Grupos e subgrupos	Mensal	Trimestral	Semestral	No Ano	Anual
	ago/14	jun/2014 a ago/2014	mar/2014 a ago/2014	jan/2014 a ago/2014	set/2013 a ago/2014
Total Geral	-0,0227%	0,8323%	2,7714%	4,9183%	6,7850%
.Alimentação	-0,1593%	-0,5609%	3,1594%	5,5311%	8,0299%
.In natura e semielaborados	-0,5253%	-2,3513%	2,4068%	6,2001%	8,0973%
.Indústria da alimentação	0,1207%	1,1260%	3,7718%	4,3314%	7,4948%
.Fora do domicílio	0,4897%	1,9287%	4,4132%	6,3757%	9,3050%
.Habitação	0,2751%	3,8213%	4,2054%	5,4466%	6,6449%
.Locação, impostos e condomínio	0,5408%	1,7623%	1,1713%	2,3230%	2,9674%
.Operação do domicílio	0,1025%	4,4273%	5,1304%	6,5253%	8,0982%
.Conservação	0,5466%	5,0945%	6,0173%	6,7486%	7,4169%
.Equipamento Doméstico	-0,5235%	0,0672%	-0,9912%	-0,5151%	1,9284%
.Eletrodomésticos	-1,6127%	-0,0229%	-2,9365%	-3,0996%	-0,0655%
.Utensílios	0,6939%	2,5318%	4,0835%	5,9066%	9,0856%
.Móveis	0,5571%	-1,7186%	-2,1128%	-0,7921%	0,2851%
.Rouparia	-1,0680%	0,4795%	2,8082%	0,0459%	1,5797%
.Transporte	-0,0393%	0,5478%	0,9952%	1,5645%	3,2677%
.Individual	-0,1356%	-0,5339%	0,9963%	2,4958%	5,7124%
.Coletivo	0,0000%	0,9949%	0,9949%	1,1905%	2,3051%
.Vestuário	-0,2206%	-0,5802%	0,2062%	-0,5411%	-0,2461%
.Roupas	-0,7491%	-1,9220%	-1,0531%	-2,0420%	-1,6469%
.Calçados	0,3770%	0,8512%	1,6924%	1,0211%	1,3267%
.Educação e Leitura	-0,0818%	0,3603%	0,7886%	8,4604%	8,7321%
.Educação	-0,0850%	0,3525%	0,7204%	8,6069%	8,7957%
.Leitura	0,0000%	0,5622%	2,5589%	4,8579%	7,1365%
.Saúde	0,0509%	1,1062%	2,8710%	3,9455%	6,1221%
.Assistência médica	0,0709%	1,5997%	2,2212%	3,6841%	6,9173%
.Medicamentos e produtos farmacêuticos	0,0100%	0,1088%	4,2300%	4,4861%	4,5281%
.Recreação	-0,1014%	-0,0882%	0,4021%	0,7883%	1,7752%
.Produtos	-0,3878%	-0,6019%	-0,5275%	-0,5108%	0,4676%
.Serviços	0,3355%	0,6999%	1,8435%	2,8216%	3,8215%
.Despesas Pessoais	-0,0294%	0,2331%	1,4524%	9,0018%	10,2776%
.Higiene e beleza	-0,0800%	0,4906%	3,4901%	4,3268%	7,2454%
.Fumo e acessórios	0,0051%	0,0582%	0,1086%	12,4366%	12,4451%
.Despesas Diversas	-0,5759%	0,9925%	2,9666%	4,8491%	9,2370%
.Animais	-0,6354%	0,7546%	2,9041%	6,4179%	10,9739%
.Comunicação	0,0000%	3,3414%	3,5709%	-8,1884%	-5,0734%

Fonte: DIEESE

Variações acumuladas dos itens componentes do ICV-DIEESE
Estrato 2

Grupos e subgrupos	Mensal	Trimestral	Semestral	No Ano	Anual
	ago/14	jun/2014 a ago/2014	mar/2014 a ago/2014	jan/2014 a ago/2014	set/2013 a ago/2014
Total Geral	0,0067%	0,6688%	2,4065%	4,7647%	6,6535%
.Alimentação	-0,0728%	-0,5550%	2,9320%	5,6777%	8,3911%
.In natura e semielaborados	-0,6020%	-2,7341%	1,6160%	6,2965%	8,9674%
.Indústria da alimentação	0,3191%	1,2997%	3,9204%	4,3314%	7,1570%
.Fora do domicílio	0,6821%	2,2252%	4,8433%	6,9562%	9,5275%
.Habitação	0,3014%	3,4151%	3,9228%	5,6135%	6,7450%
.Locação, impostos e condomínio	0,5328%	1,7177%	1,2627%	2,3353%	3,0037%
.Operação do domicílio	0,1104%	3,8578%	4,5692%	6,7513%	8,0929%
.Conservação	0,6153%	4,4940%	5,8346%	6,8192%	7,9835%
.Equipamento Doméstico	-0,1529%	-0,6386%	-1,0259%	-0,5414%	1,0587%
.Eletrodomésticos	-0,9596%	0,1245%	-1,8793%	-1,7294%	0,4519%
.Utensílios	-0,0412%	0,7446%	2,3056%	3,7334%	6,7549%
.Móveis	1,0548%	-2,3835%	-1,5449%	-0,5707%	-0,0654%
.Rouparia	-0,6148%	-0,5821%	-0,3097%	-2,1513%	-2,4944%
.Transporte	-0,0989%	-0,1478%	0,5634%	1,4213%	3,1920%
.Individual	-0,1760%	-0,4918%	0,7740%	2,1001%	5,0644%
.Coletivo	0,0000%	0,2955%	0,2955%	0,5667%	0,8934%
.Vestuário	-0,1271%	-0,3673%	0,2947%	-0,1261%	0,1946%
.Roupas	-0,6641%	-1,5554%	-0,6764%	-1,8056%	-1,9005%
.Calçados	0,4532%	0,8687%	1,3874%	0,8144%	1,5486%
.Educação e Leitura	-0,2074%	0,1656%	0,6392%	8,5485%	8,7186%
.Educação	-0,2200%	0,1759%	0,5579%	8,8484%	8,9066%
.Leitura	0,0000%	0,0000%	1,9861%	3,8799%	5,7431%
.Saúde	0,0260%	1,2616%	2,5813%	3,9121%	6,1673%
.Assistência médica	0,0328%	1,6308%	2,1615%	3,7974%	6,7449%
.Medicamentos e produtos farmacêuticos	0,0050%	0,1110%	3,9437%	4,1850%	4,3240%
.Recreação	-0,5782%	-0,7503%	-0,2957%	0,0792%	0,1687%
.Produtos	-1,5153%	-2,4339%	-2,8905%	-4,1001%	-4,6784%
.Serviços	0,4000%	1,0351%	2,5093%	4,7540%	5,6714%
.Despesas Pessoais	-0,0010%	0,3164%	1,5914%	8,5986%	10,1671%
.Higiene e beleza	-0,0061%	0,6569%	3,4912%	4,2429%	7,4889%
.Fumo e acessórios	0,0033%	0,0373%	0,0762%	12,4750%	12,4787%
.Despesas Diversas	-0,5720%	1,0183%	2,9802%	4,8064%	9,1727%
.Animais	-0,6354%	0,7546%	2,9041%	6,4179%	10,9739%
.Comunicação	0,0000%	3,4462%	3,6677%	-7,7239%	-4,6972%

Fonte: DIEESE

Variações acumuladas dos itens componentes do ICV-DIEESE
Estrato 3

Grupos e subgrupos	Mensal	Trimestral	Semestral	No Ano	Anual
	ago/14	jun/2014 a ago/2014	mar/2014 a ago/2014	jan/2014 a ago/2014	set/2013 a ago/2014
Total Geral	0,0391%	0,7293%	2,0422%	4,9065%	6,7734%
.Alimentação	-0,0002%	-0,2638%	2,6242%	5,5280%	8,4614%
.In natura e semielaborados	-0,7925%	-3,3392%	0,0404%	5,4393%	9,0086%
.Indústria da alimentação	0,4332%	1,4696%	4,0358%	4,4886%	7,0524%
.Fora do domicílio	0,5789%	2,0891%	4,6156%	6,8067%	9,3136%
.Habitação	0,3071%	2,7151%	3,2900%	5,7708%	6,7006%
.Locação, impostos e condomínio	0,4410%	1,6309%	1,6182%	3,5293%	4,1851%
.Operação do domicílio	0,1620%	2,7073%	3,3541%	6,7767%	7,9329%
.Conservação	0,5142%	4,6727%	6,1142%	6,7413%	7,4952%
.Equipamento Doméstico	-0,0559%	-0,2166%	-0,3136%	0,4566%	2,2443%
.Eletrodomésticos	-0,6731%	0,3324%	-0,9804%	-0,5708%	1,7701%
.Utensílios	0,0085%	0,8408%	2,1288%	3,8488%	7,3552%
.Móveis	0,7673%	-1,7686%	-1,5504%	-0,3491%	-0,0896%
.Rouparia	-0,4642%	0,9958%	2,8975%	0,5870%	1,6032%
.Transporte	-0,0883%	-0,2216%	0,6651%	1,7764%	3,9649%
.Individual	-0,1098%	-0,3198%	0,7837%	2,0398%	4,7378%
.Coletivo	0,0000%	0,1828%	0,1828%	0,7122%	0,9148%
.Vestuário	-0,2883%	-0,7091%	-0,0104%	-0,6891%	-0,3068%
.Roupas	-0,6947%	-1,7986%	-1,1989%	-2,3496%	-1,7950%
.Calçados	0,3476%	0,8989%	1,9282%	1,1155%	1,2837%
.Educação e Leitura	-0,0729%	0,3524%	0,8463%	8,9542%	9,1047%
.Educação	-0,0768%	0,3640%	0,7634%	9,2397%	9,3088%
.Leitura	0,0000%	0,1409%	2,3964%	3,9557%	5,4797%
.Saúde	0,0449%	1,2716%	2,2896%	4,1518%	6,6459%
.Assistência médica	0,0504%	1,4458%	2,0164%	4,0982%	6,9573%
.Medicamentos e produtos farmacêuticos	0,0077%	0,0911%	4,2133%	4,4154%	4,4948%
.Recreação	-0,8125%	-1,0425%	-0,6291%	-0,3928%	-0,6134%
.Produtos	-1,8671%	-2,9492%	-3,3553%	-4,8502%	-5,6224%
.Serviços	0,3391%	1,0784%	2,4577%	4,8531%	5,3588%
.Despesas Pessoais	0,0878%	0,4803%	1,7404%	7,9857%	9,9215%
.Higiene e beleza	0,1633%	0,8821%	3,2802%	4,2840%	7,7316%
.Fumo e acessórios	0,0027%	0,0306%	0,0575%	12,4904%	12,5010%
.Despesas Diversas	-0,5153%	1,6410%	3,4155%	5,6973%	9,4846%
.Animais	-0,6354%	0,7546%	2,9041%	6,4179%	10,9739%
.Comunicação	0,0000%	5,6027%	5,6548%	2,7320%	3,5600%

Fonte: DIEESE