

São Paulo, 07 de agosto de 2014.

NOTA À IMPRENSA

## Energia elétrica eleva custo de vida em julho

O custo de vida no município de São Paulo aumentou 0,68% em julho em relação ao mês anterior, segundo cálculo do DIEESE (Departamento Intersindical de Estatística e Estudos Socioeconômicos). Enquanto os grupos **Habitação (2,32%)**, **Saúde (1,18%)**, **Educação e Leitura (0,43%)** e **Transporte (0,25%)** contribuíram com 0,74 ponto percentual (p.p.), a variação negativa do grupo **Alimentação (-0,15%)** teve impacto de -0,05 p.p. na taxa geral.

O reajuste de 17,92% na energia elétrica no município de São Paulo foi um dos principais responsáveis pela taxa de 2,98% do subgrupo operação do domicílio e de 1,01% no subgrupo locação, impostos e condomínio, uma vez que a energia elétrica também tem impacto no valor pago no condomínio (1,52%). Já a elevação da mão de obra da construção civil mostrou alta de 4,42%, resultando em elevação de 2,40% no subgrupo conservação do domicílio. Como consequência, a taxa do grupo **Habitação** aumentou em **2,32%**.

Seguindo o ritmo de redução já registrado em junho, no grupo **Alimentação (-0,15%)**, verificou-se diminuição nos preços dos alimentos *in natura* e semielaborados (-0,87%) e aumento nos produtos da indústria da alimentação (0,26%) e alimentação fora do domicílio (0,70%) - Tabela 1 e Gráfico 1.

A desagregação dos itens que compõem o subgrupo produtos *in natura* e semielaborados (-0,87%), incluídos nas despesas com **Alimentação (-0,15%)**, revela queda na maioria dos produtos:

- Raízes e Tubérculos (-9,54%) - alguns produtos apresentaram taxas negativas, em especial a batata (-18,65%), cenoura (-7,18%) e beterraba (-4,11%). A cebola (3,49%) e o alho (2,66%) tiveram alta;
- Legumes (-3,43%) - o tomate foi o grande responsável pela taxa verificada no item legumes, pois apresentou recuo de -9,29%;

- Hortaliças (-2,65%) - houve queda nos preços de todas as hortaliças pesquisadas, exceto no do agrião (0,97%) e do brócolis (0,16%). As maiores reduções foram observadas no repolho (-3,55%), na couve-flor (-3,21%) e na alface (-3,17%);
- Grãos (-1,04%) - enquanto os preços do arroz e dos outros grãos apresentaram elevação de 0,38% e 2,65%, respectivamente, os do feijão (-5,15%) recuaram;
- Frutas (-0,82%) - a maioria mostrou redução nos valores, com destaque para morango (-12,15%), maçã (-3,90%), melão (-3,10%) e laranja (-2,66%). Já o limão (17,85%), o mamão (4,55%) e a banana (1,21%) tiveram alta;
- Carnes (0,11%) - houve elevação no preço da carne bovina (0,12%) e redução no da suína (-0,10%).
- Aves e ovos (0,14%) - foram registradas altas no preço das aves (0,12%) e dos ovos (0,24%); e
- Leite *in natura* - o preço médio aumentou 0,51%.

No subgrupo indústria da alimentação (0,26%), a variação mais expressiva ocorreu no preço do café em pó (2,13%) e houve diminuição nas cotações dos óleos (-1,72%) e do açúcar (-0,60%). Na alimentação fora do domicílio (0,70%), os reajustes foram de 0,89% nas refeições principais, devido às altas de 1,84% no prato feito, 1,30% no comercial e 1,27% no prato do dia - e de 0,46% nos lanches matinais e vespertinos.

O grupo **Saúde** variou **1,18%** devido à elevação do subgrupo assistência médica (1,43%), uma vez que o item seguros e convênios apresentou alta de 1,77% e os exames laboratoriais, de 1,59%. Já o subgrupo medicamentos e produtos farmacêuticos oscilou em 0,07%.

No grupo **Educação e Leitura (0,43%)**, foram apontados aumentos na educação (0,45%), devido à elevação de 0,74% nos cursos formais e de 0,21% no material de papelaria. No subgrupo leitura, a variação foi de 0,12% em julho.

A alta de **0,25%** no **Transporte** resultou tanto do aumento no transporte coletivo (0,44%), devido à alta na tarifa do ônibus interestadual (4,70%), quanto no transporte individual (0,16%), pois os reajustes dos serviços (1,56%) e de peças e acessórios (0,46%) superaram a diminuição de -0,80% no valor do álcool.

**TABELA 1**  
**Índice do Custo de Vida (ICV-DIEESE)**  
**Taxas, contribuições e porcentagens por grupos e subgrupos**  
**Julho de 2014 - Município de São Paulo**

Grupos e subgrupos	Variação (%)	Contribuição (p.p.)	Ponderação (%)
<b>Total Geral</b>	0,68	0,68	100,00
<b>. Alimentação</b>	-0,15	-0,05	31,32
.. <i>In natura</i> e semielaborados	-0,87	-0,12	14,05
.. Indústria da alimentação	0,26	0,03	10,54
.. Fora do domicílio	0,70	0,05	6,73
<b>. Habitação</b>	2,32	0,50	21,74
.. Locação, impostos e condomínio	1,01	0,06	6,24
.. Operação do domicílio	2,98	0,35	11,85
.. Conservação do domicílio	2,40	0,09	3,65
<b>. Equipamento Doméstico</b>	-0,42	-0,01	2,27
.. Eletrodomésticos	-0,61	-0,01	0,99
.. Utensílios	0,96	0,00	0,43
.. Móveis	-1,39	-0,01	0,72
.. Rouparia	1,84	0,00	0,13
<b>. Transporte</b>	0,25	0,03	13,85
.. Individual	0,16	0,02	9,57
.. Coletivo	0,44	0,02	4,28
<b>. Vestuário</b>	-0,31	-0,01	2,14
.. Roupas	-0,54	-0,01	1,12
.. Calçados	-0,02	0,00	0,88
<b>. Educação e Leitura</b>	0,43	0,04	8,30
.. Educação	0,45	0,04	7,87
.. Leitura	0,12	0,00	0,43
<b>. Saúde</b>	1,18	0,17	14,63
.. Assistência médica	1,43	0,17	11,98
.. Medicamentos e produtos farmacêuticos	0,07	0,00	2,61
<b>. Recreação</b>	-0,63	-0,01	1,02
.. Produtos	-0,66	0,00	0,54
.. Serviços	-0,61	0,00	0,48
<b>. Despesas Pessoais</b>	-0,04	0,00	4,33
.. Higiene e beleza	-0,12	0,00	2,10
.. Fumo e acessórios	0,03	0,00	2,23
<b>. Despesas Diversas</b>	1,59	0,01	0,40

Fonte: DIEESE

**GRÁFICO 1**  
**Índice do Custo de Vida (ICV-DIEESE)**  
**Taxas dos grupos**  
**Julho de 2014 - Município de São Paulo**

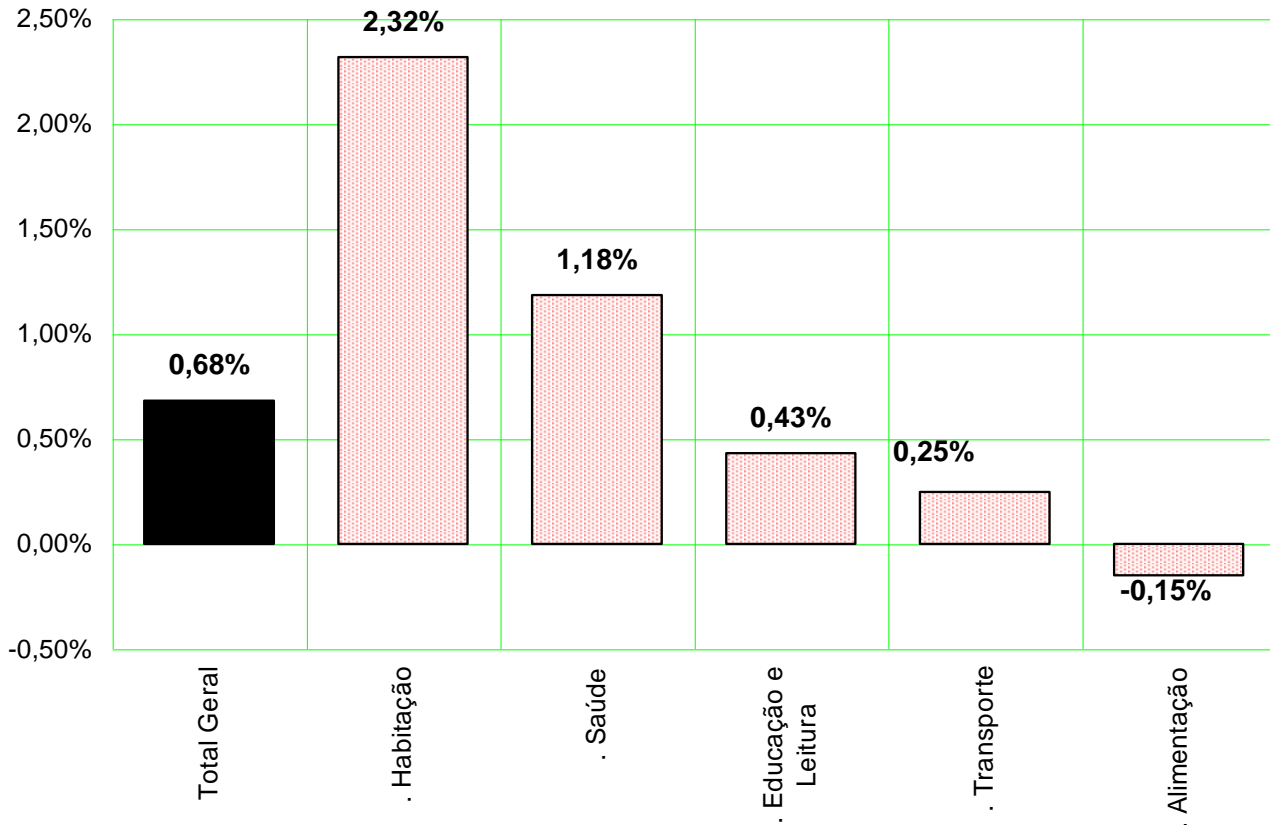

Fonte: DIEESE

## Índices por estrato de renda<sup>1</sup>

Além do índice geral, o DIEESE calcula mais três indicadores de inflação, segundo tercís de renda das famílias paulistanas. As taxas por estrato em julho foram: 0,81%, para o estrato 1, que reúne as famílias com menor nível de rendimento; e 0,67% para as famílias com renda intermediária (estrato 2), e do estrato 3, onde estão as famílias de maior poder aquisitivo.

<sup>1</sup> O estrato 1 corresponde à estrutura de gastos de 1/3 das famílias mais pobres (renda média = R\$ 377,49); o estrato 2 contempla os gastos das famílias com nível intermediário de rendimento (renda média = R\$ 934,17) e o 3º estrato reúne aquelas de maior poder aquisitivo (renda média = R\$ 2.792,90). Todas as rendas médias são referentes a valores de 1996.

Em relação a junho, todas as taxas tiveram aumento: 1º estrato, 0,77 p.p., 2º estrato, 0,68 p.p. e 3º, 0,65 p.p. (Tabela 2).

**TABELA 2**  
**Índice do Custo de Vida (ICV-DIEESE)**  
**Taxa Geral e por estrato de renda**  
**Município de São Paulo – junho e julho de 2014**

Índices	Junho/2014 (%)	Julho/2014 (%)	Diferença (p.p.)
Geral	0,00	0,68	0,68
Estrato 1	0,04	0,81	0,77
Estrato 2	-0,01	0,67	0,68
Estrato 3	0,02	0,67	0,65

Fonte: DIEESE

### **Resultados da inflação nas taxas por estrato**

As taxas de inflação por estrato de renda resultam da forma como as famílias distribuem seus gastos, que variam segundo o poder aquisitivo e o comportamento dos preços de bens e serviços (Tabela 3 e Gráfico 2).

Dos subgrupos da **Habitação**, o que apresentou maior impacto foi o da operação do domicílio, devido ao reajuste da energia elétrica. As taxas e contribuições da **Habitação** foram maiores para as famílias de renda mais baixa: estrato 1, variação de 3,15% e contribuição de 0,71 p.p.; estrato 2, variação de 2,66% e contribuição de 0,58 p.p. e; estrato 3, taxa de 1,93% e contribuição de 0,42 p.p..

Na **Saúde**, para o estrato 1, a variação foi de 1,04% e o impacto ficou em 0,12 p.p.; no estrato 2, variação de 1,22% e contribuição de 0,15 p.p. e; no estrato 3, taxa de 1,21% e contribuição de 0,20 p.p..

Em julho, na **Educação**, as taxas e as contribuições foram maiores para as famílias com renda maior: no estrato 1, a variação foi de 0,37% e a contribuição de 0,01 p.p.; no estrato 2, de 0,34% e 0,02 p.p. e; no estrato 3, de 0,46% e 0,05 p.p., respectivamente.

As taxas e contribuições do **Transporte** foram positivas e maiores para as famílias de baixa renda, devido ao aumento do ônibus interestadual: variação de 0,69% e impacto de 0,07 p.p. para o estrato 1; variação de 0,21% e 0,03 p.p. de contribuição para o estrato 2 e; 0,18% de variação e 0,03 p.p. de impacto para o 3º estrato.

A **Alimentação** contribuiu para a diminuição das taxas de todos os estratos, mas teve impacto maior para as famílias de baixa renda. No estrato 1, houve diminuição de -0,22% na Alimentação e contribuição de -0,09 p.p.; no estrato 2, a taxa foi de -0,21%, contribuindo com -0,08 p.p.; e no estrato 3, a taxa ficou em -0,04% e a contribuição foi de -0,01 p.p..

**TABELA 3**  
**Índice do Custo de Vida (ICV-DIEESE)**  
**Taxas e contribuições: geral e por estrato de renda**  
**Município de São Paulo - julho de 2014**

Grupos	Geral		Estrato 1		Estrato 2		Estrato 3	
	Taxa (%)	Contribuição (p.p.)	Taxa (%)	Contribuição (p.p.)	Taxa (%)	Contribuição (p.p.)	Taxa (%)	Contribuição (p.p.)
<b>Total Geral</b>	<b>0,68</b>	<b>0,68</b>	<b>0,81</b>	<b>0,81</b>	<b>0,67</b>	<b>0,67</b>	<b>0,67</b>	<b>0,67</b>
. Habitação	2,32	0,50	3,15	0,71	2,66	0,58	1,93	0,42
. Saúde	1,18	0,17	1,04	0,12	1,22	0,15	1,21	0,20
. Educação	0,43	0,04	0,37	0,01	0,34	0,02	0,46	0,05
. Transporte	0,25	0,03	0,69	0,07	0,21	0,03	0,18	0,03
. D. Diversas	1,59	0,01	1,45	0,01	1,46	0,00	1,68	0,01
. D. Pessoais	-0,04	0,00	-0,10	-0,01	-0,08	0,00	0,01	0,00
. Recreação	-0,63	-0,01	-0,20	0,00	-0,60	-0,01	-0,69	-0,01
. Vestuário	-0,31	-0,01	-0,25	-0,01	-0,34	-0,01	-0,29	-0,01
. Equipamentos	-0,42	-0,01	-0,10	0,00	-0,65	-0,02	-0,37	-0,01
. Alimentação	-0,15	-0,05	-0,22	-0,09	-0,21	-0,08	-0,04	-0,01

Fonte: DIEESE

**GRÁFICO 2**  
**Índice do Custo de Vida (ICV-DIEESE)**  
**Contribuições para o índice geral e por estrato de renda**  
**Município de São Paulo - julho de 2014**

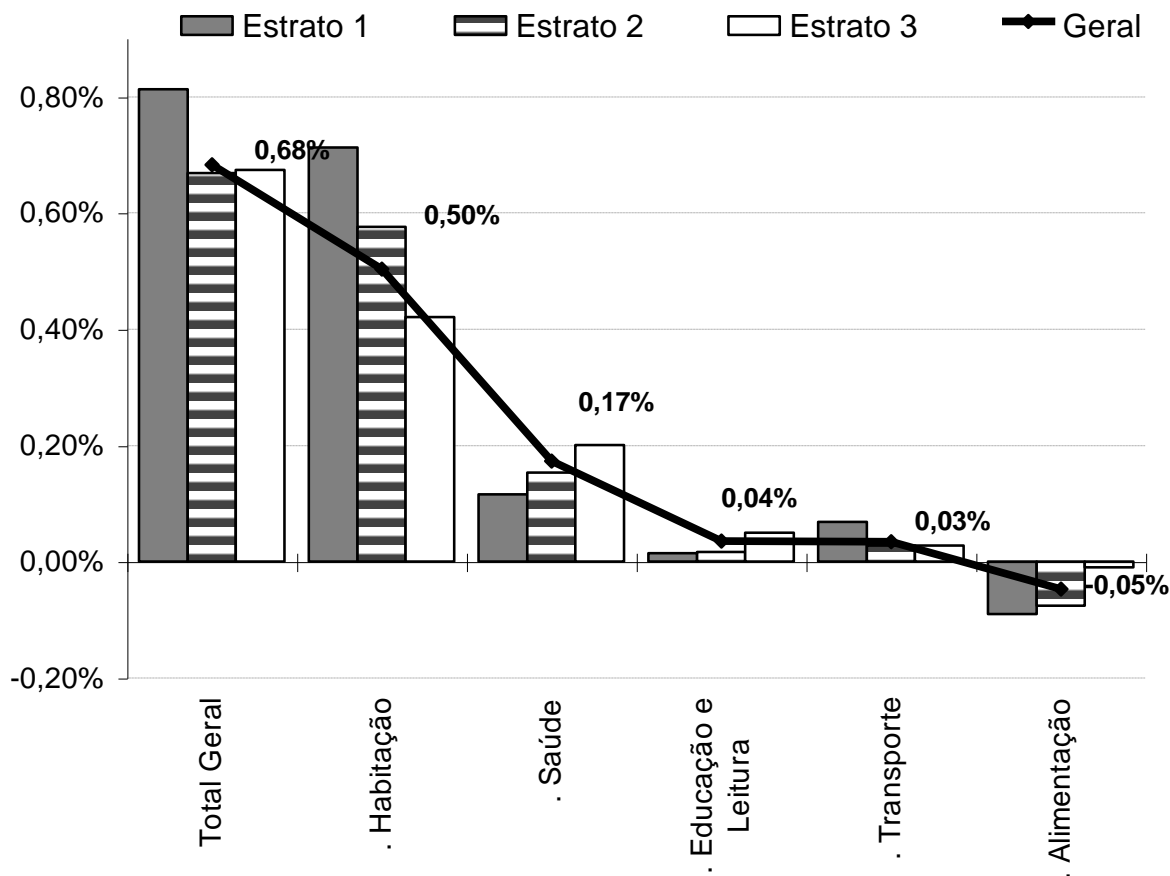

Fonte: DIEESE

## Inflação acumulada

Em 12 meses, de agosto de 2013 a julho de 2014, o ICV-DIEESE acumula taxa de 6,81%. A variação anual foi relativamente semelhante entre os estratos de renda, com alta de 6,75% para o 1º estrato; 6,68% para o 2º e; 6,91% para o 3º (Tabela 4).

Nos primeiros sete meses de 2014, para uma inflação de 4,84%, as taxas por estrato de renda foram: estrato 1, 4,94%; estrato 2, 4,76% e estrato 3, 4,87%.



## Comportamento dos preços em 2014

Variações superiores ao total acumulado neste ano (4,84%) foram detectadas para os seguintes grupos: **Educação e Leitura (8,96%)**, **Despesas Pessoais (8,30%)**, **Despesas Diversas (5,99%)**, **Alimentação (5,59%)** e **Habitação (5,38%)**. Variações menores foram observadas nos grupos: **Saúde (4,04%)**, **Transporte (1,76%)**, **Recreação (0,43%)**, **Equipamento Doméstico (0,22%)** e **Vestuário (-0,25%)**.

O subgrupo responsável pelo aumento de **8,96%** na **Educação e Leitura** é o da educação (9,24%), do qual os seguintes itens fazem parte: cursos formais (10,30%), livros didáticos (7,90%), cursos diversos (5,70%) e artigos de papelaria (4,34%). O subgrupo leitura (3,93%) apresentou taxa mais baixa.

As **Despesas Pessoais** registraram taxa de 8,30%. Fumo e acessórios (12,47%), subgrupo no qual estão incluídos os cigarros (12,57%), acumulou alta acentuada; enquanto no subgrupo dos produtos e serviços da higiene e beleza (4,21%) foi verificada variação mais próxima ao índice geral.

A ração dos animais domésticos (7,10%) determinou a elevação do grupo **Despesas Diversas (5,99%)** em 2014.

A **Alimentação** apresentou taxa acumulada de **5,59%** e o seguinte comportamento entre os subgrupos: produtos *in natura* e semielaborados (6,50%), alimentação fora do domicílio (6,15%) e indústria da alimentação (4,07%). A maioria dos produtos *in natura* e semielaborados apresentou variações positivas; com destaque para cebola (39,83%); abobrinha (34,60%); alface (27,64%); vagem macarrão (27,62%); couve-flor (27,08%); escarola (22,40%); chá (21,05%); farinha de mandioca (15,63%); ovos (15,51%) e carne bovina (10,37%).

Os subgrupos operação (6,64%) e conservação do domicílio (6,17%) foram os que mais pressionaram a taxa acumulada da **Habitação (5,38%)**, puxados pelos reajustes da eletricidade (18,13%), serviços domésticos (8,30%), produtos de limpeza doméstica (7,26%), mão de obra da construção civil (6,91%) e material para conservação do domicílio (5,27%). Locação, impostos e condomínio variaram menos em 2014, 2,60%.

## Comportamento dos preços nos últimos 12 meses



Cinco dos 10 grupos que compõem o ICV-DIEESE tiveram variações superiores ao índice geral (6,81%) entre agosto de 2013 e julho de 2014: **Despesas Diversas (11,59%)**, **Despesas Pessoais (10,06%)**, **Educação e Leitura (9,22%)**, **Alimentação (8,36%)** e **Saúde (7,13%)**.

O grupo **Despesas Diversas** acumulou taxa de **11,59%**, devido à elevação de 13,95% nas despesas com animais domésticos.

Os subgrupos das **Despesas Pessoais (10,06%)** apresentaram variações superiores ao índice acumulado: fumo e acessórios (12,49%) e higiene e beleza (7,60%).

Na **Educação e Leitura** foi verificada taxa acumulada de **9,22%**. A variação do subgrupo educação, 9,41%, foi superior ao índice geral, enquanto a do subgrupo leitura foi mais baixa, 5,70%.

As taxas de todos os subgrupos da **Alimentação (8,36%)** foram altas: alimentação fora do domicílio (9,30%), produtos *in natura* e semielaborados (8,51%) e indústria da alimentação (7,58%). Alguns alimentos *in natura* e industrializados, importantes entre os hábitos de consumo do paulistano, apresentaram elevações expressivas: farinha de mandioca (35,42%), chá (32,38%), abacaxi (21,39%), banana (20,65%), morango (20,43%), abobrinha (19,94%), alface (19,45%), carne bovina (18,50%), farinha de trigo (16,23%), linguiça (15,32%), leite em pó (13,93%), frango (11,38%), café em pó (10,83%), salsicha (10,46%), ovos (10,42%), arroz (9,38%), refrigerante (8,50%) e pão francês (8,14%). As maiores quedas foram verificadas no feijão (-41,73%), na batata (-27,66%) e na cebola (-24,99%).

No subgrupo alimentação fora do domicílio ocorreu aumento tanto na refeição principal (8,98%) quanto nos lanches matinais e vespertinos (9,71%).

O grupo **Saúde** apresentou taxa acumulada de **7,13%**. O subgrupo da assistência médica variou 7,72% - resultado dos aumentos nas consultas médicas (9,46%), internações hospitalares (7,75%) e seguros e convênios (7,35%); enquanto a taxa do subgrupo dos medicamentos e produtos farmacêuticos foi de 4,43%.

**TABELA 4**  
**Índice do Custo de Vida (ICV-DIEESE)**  
**Taxas acumuladas por grupo e subgrupo**  
**Geral e por estrato de renda - Município de São Paulo**

Grupos e subgrupos	Variação no Ano (jan/2014 a jul/2014) (%)				Variação Anual (ago/2013 a jul/2014) (%)			
	Geral	Estrato 1	Estrato 2	Estrato 3	Geral	Estrato 1	Estrato 2	Estrato 3
<b>Total Geral</b>	<b>4,84</b>	<b>4,94</b>	<b>4,76</b>	<b>4,87</b>	<b>6,81</b>	<b>6,75</b>	<b>6,68</b>	<b>6,91</b>
<b>.Alimentação</b>	<b>5,59</b>	<b>5,70</b>	<b>5,75</b>	<b>5,53</b>	<b>8,36</b>	<b>7,98</b>	<b>8,41</b>	<b>8,60</b>
.In natura e semielaborados.	6,50	6,76	6,94	6,28	8,51	7,68	8,80	9,03
.Indústria da alimentação	4,07	4,21	4,00	4,04	7,58	7,89	7,55	7,45
.Fora do domicílio	6,15	5,86	6,23	6,19	9,30	9,43	9,26	9,31
<b>.Habitação</b>	<b>5,38</b>	<b>5,16</b>	<b>5,30</b>	<b>5,45</b>	<b>6,45</b>	<b>6,14</b>	<b>6,39</b>	<b>6,51</b>
.Locação, impostos e condomínio	2,60	1,77	1,79	3,07	3,51	2,70	2,76	3,96
.Operação do domicílio	6,64	6,42	6,63	6,60	7,54	7,27	7,50	7,53
.Conservação	6,17	6,17	6,17	6,20	8,04	7,88	8,28	8,01
<b>.Equipamento Doméstico</b>	<b>0,22</b>	<b>0,01</b>	<b>-0,39</b>	<b>0,51</b>	<b>1,60</b>	<b>2,88</b>	<b>0,54</b>	<b>1,95</b>
.Eletrodomésticos	-0,36	-1,51	-0,78	0,10	2,97	2,64	2,29	3,39
.Utensílios	4,13	5,18	3,78	3,84	7,44	8,04	6,86	7,28
.Móveis	-1,26	-1,34	-1,61	-1,11	-3,21	-0,41	-4,15	-2,90
.Rouparia	0,21	1,13	-1,55	1,06	0,65	2,76	-2,48	2,16
<b>.Transporte</b>	<b>1,76</b>	<b>1,60</b>	<b>1,52</b>	<b>1,87</b>	<b>3,65</b>	<b>3,30</b>	<b>3,17</b>	<b>3,86</b>
.Individual	2,21	2,63	2,28	2,15	4,69	5,57	4,95	4,57
.Coletivo	0,79	1,19	0,57	0,71	1,39	2,41	0,98	1,06
<b>.Vestuário</b>	<b>-0,25</b>	<b>-0,32</b>	<b>0,00</b>	<b>-0,40</b>	<b>0,15</b>	<b>-0,04</b>	<b>0,51</b>	<b>0,05</b>
.Roupas	-1,45	-1,30	-1,15	-1,67	-1,17	-1,00	-1,14	-1,15
.Calçados	0,62	0,64	0,36	0,77	1,06	1,00	1,15	0,97
<b>.Educação e Leitura</b>	<b>8,96</b>	<b>8,55</b>	<b>8,77</b>	<b>9,03</b>	<b>9,22</b>	<b>8,92</b>	<b>9,05</b>	<b>9,29</b>
.Educação	9,24	8,70	9,09	9,32	9,41	8,99	9,25	9,50
.Leitura	3,93	4,86	3,88	3,96	5,70	7,14	5,94	5,62
<b>.Saúde</b>	<b>4,04</b>	<b>3,89</b>	<b>3,89</b>	<b>4,11</b>	<b>7,13</b>	<b>6,60</b>	<b>6,81</b>	<b>7,34</b>
.Assistência médica	3,95	3,61	3,76	4,05	7,72	7,65	7,60	7,76
.Medicamentos e produtos farmacêuticos	4,34	4,48	4,18	4,41	4,43	4,51	4,31	4,48
<b>.Recreação</b>	<b>0,43</b>	<b>0,89</b>	<b>0,66</b>	<b>0,42</b>	<b>0,50</b>	<b>1,98</b>	<b>0,83</b>	<b>0,38</b>
.Produtos	-2,80	-0,12	-2,62	-3,04	-3,34	0,99	-3,24	-3,71
.Serviços	4,29	2,48	4,34	4,50	5,16	3,54	5,46	5,25
<b>.Despesas Pessoais</b>	<b>8,30</b>	<b>9,03</b>	<b>8,60</b>	<b>7,89</b>	<b>10,06</b>	<b>10,29</b>	<b>10,18</b>	<b>9,93</b>
.Higiene e beleza	4,21	4,41	4,25	4,11	7,60	7,27	7,51	7,73
.Fumo e acessórios	12,47	12,43	12,47	12,49	12,49	12,46	12,49	12,51
<b>.Despesas diversas</b>	<b>5,99</b>	<b>5,46</b>	<b>5,41</b>	<b>6,24</b>	<b>11,59</b>	<b>11,33</b>	<b>11,23</b>	<b>11,60</b>

Fonte: DIEESE

**Índice do Custo de Vida no Município de São Paulo - ICV-DIEESE**  
**Julho de 2014**  
**Índice Geral**

GRUPOS E SUBGRUPOS	VARIÇÃO	CONTRIBUIÇÃO	PONDERAÇÃO
TOTAL GERAL	0,6828%	0,6828%	100,0000%
. Alimentação	-0,1490%	-0,0467%	31,3210%
. . Produtos <i>in natura</i> e semielaborados	-0,8678%	-0,1219%	14,0470%
. . Indústria da alimentação	0,2646%	0,0279%	10,5395%
. . Alimentação fora do domicílio	0,7029%	0,0473%	6,7345%
. Habitação	2,3187%	0,5041%	21,7400%
. . Locação, impostos e condomínio	1,0145%	0,0633%	6,2381%
. . Operação do domicílio	2,9787%	0,3531%	11,8529%
. . Conservação do domicílio	2,4043%	0,0877%	3,6489%
. Equipamentos Domésticos	-0,4176%	-0,0095%	2,2746%
. . Eletrodomésticos e equipamentos	-0,6085%	-0,0060%	0,9897%
. . Utensílios domésticos	0,9566%	0,0041%	0,4299%
. . Móveis	-1,3929%	-0,0100%	0,7213%
. . Rouparia	1,8388%	0,0025%	0,1337%
. Transporte	0,2463%	0,0341%	13,8533%
. . Individual	0,1596%	0,0153%	9,5717%
. . Coletivo	0,4401%	0,0188%	4,2815%
. Vestuário	-0,3064%	-0,0065%	2,1371%
. . Roupas	-0,5356%	-0,0060%	1,1232%
. . Calçados	-0,0175%	-0,0002%	0,8849%
. Educação e Leitura	0,4334%	0,0360%	8,2983%
. . Educação	0,4503%	0,0355%	7,8726%
. . Leitura	0,1220%	0,0005%	0,4257%
. Saúde	1,1847%	0,1733%	14,6306%
. . Assistência médica	1,4281%	0,1711%	11,9802%
. . Medicamentos e produtos farmacêuticos	0,0683%	0,0018%	2,6096%
. Recreação	-0,6327%	-0,0064%	1,0161%
. . Produtos	-0,6570%	-0,0035%	0,5357%
. . Serviços	-0,6055%	-0,0029%	0,4804%
. Despesas Pessoais	-0,0440%	-0,0019%	4,3260%
. . Higiene e beleza	-0,1176%	-0,0025%	2,1004%
. . Fumo e acessórios	0,0254%	0,0006%	2,2256%
. Despesas diversas	1,5880%	0,0064%	0,4030%
. . Animais	1,4347%	0,0049%	0,3439%
. . Comunicação	2,4799%	0,0015%	0,0591%

Fonte: DIEESE

\* Valores de junho de 1996, quando foi introduzida a ponderação atual do ICV

**Índice do Custo de Vida no Município de São Paulo – ICV-DIEESE  
Julho de 2014**

**Estrato 1 - Famílias com renda inferior (renda média = R\$ 377,49\*) (em%)**

GRUPOS E SUBGRUPOS	VARIAÇÃO	CONTRIBUIÇÃO	PONDERAÇÃO
Total Geral	0,8130%	0,8130%	100,0000%
. Alimentação	-0,2212%	-0,0901%	40,7255%
. . Produtos <i>in natura</i> e semielaborados	-0,7442%	-0,1544%	20,7484%
. . Indústria da alimentação	0,2430%	0,0359%	14,7895%
. . Alimentação fora do domicílio	0,5472%	0,0284%	5,1875%
. Habitação	3,1477%	0,7133%	22,6609%
. . Locação, impostos e condomínio	1,0359%	0,0612%	5,9091%
. . Operação do domicílio	4,1422%	0,5654%	13,6505%
. . Conservação do domicílio	2,7940%	0,0867%	3,1013%
. Equipamento Doméstico	-0,0989%	-0,0021%	2,1534%
. . Eletrodomésticos e equipamentos	-0,4008%	-0,0041%	1,0124%
. . Utensílios domésticos	1,1288%	0,0050%	0,4436%
. . Móveis	-0,9826%	-0,0057%	0,5781%
. . Rouparia	2,1811%	0,0026%	0,1192%
. Transporte	0,6873%	0,0692%	10,0695%
. . Individual	-0,0595%	-0,0017%	2,9370%
. . Coletivo	0,9949%	0,0710%	7,1325%
. Vestuário	-0,2534%	-0,0058%	2,3084%
. . Roupas	-0,4282%	-0,0049%	1,1384%
. . Calçados	-0,0468%	-0,0005%	1,0786%
. Educação e leitura	0,3717%	0,0142%	3,8275%
. . Educação	0,3643%	0,0134%	3,6833%
. . Leitura	0,5622%	0,0008%	0,1442%
. Saúde	1,0392%	0,1161%	11,1738%
. . Assistência médica	1,5178%	0,1135%	7,4748%
. . Medicamentos e produtos farmacêuticos	0,0720%	0,0027%	3,6991%
. Recreação	-0,2014%	-0,0012%	0,5721%
. . Produtos	-0,1546%	-0,0005%	0,3454%
. . Serviços	-0,2728%	-0,0006%	0,2267%
. Despesas Pessoais	-0,1039%	-0,0064%	6,1149%
. . Higiene e beleza	-0,3111%	-0,0077%	2,4851%
. . Fumo e acessórios	0,0379%	0,0014%	3,6297%
. Despesas Diversas	1,4542%	0,0057%	0,3940%
. . Animais	1,4347%	0,0051%	0,3572%
. . Comunicação	1,6432%	0,0006%	0,0368%

Fonte: DIEESE

\* Valores de junho de 1996, quando foi introduzida a ponderação atual do ICV

**Índice do Custo de Vida no Município de São Paulo – ICV-DIEESE  
Julho de 2014**

**Estrato 2 - Famílias com renda intermediária (renda média = R\$ 934,17\*) (em%)**

<b>GRUPOS E SUBGRUPOS</b>	<b>VARIAÇÃO</b>	<b>CONTRIBUIÇÃO</b>	<b>PONDERAÇÃO</b>
TOTAL GERAL	0,6685%	0,6685%	100,0000%
. Alimentação	-0,2068%	-0,0751%	36,2952%
. . Produtos <i>in natura</i> e semielaborados	-0,8529%	-0,1515%	17,7581%
. . Indústria da alimentação	0,2690%	0,0350%	13,0093%
. . Alimentação fora do domicílio	0,7494%	0,0414%	5,5277%
. Habitação	2,6620%	0,5764%	21,6516%
. . Locação, impostos e condomínio	0,9772%	0,0541%	5,5375%
. . Operação do domicílio	3,5276%	0,4398%	12,4675%
. . Conservação do domicílio	2,2612%	0,0825%	3,6466%
. Equipamentos Domésticos	-0,6525%	-0,0167%	2,5657%
. . Eletrodomésticos e equipamentos	-0,7144%	-0,0085%	1,1851%
. . Utensílios domésticos	0,9836%	0,0040%	0,4055%
. . Móveis	-1,7193%	-0,0141%	0,8217%
. . Rouparia	1,2151%	0,0019%	0,1534%
. Transporte	0,2059%	0,0274%	13,3149%
. . Individual	0,1360%	0,0102%	7,4817%
. . Coletivo	0,2955%	0,0172%	5,8332%
. Vestuário	-0,3436%	-0,0085%	2,4851%
. . Roupas	-0,5705%	-0,0068%	1,1920%
. . Calçados	-0,1277%	-0,0014%	1,1327%
. Educação e Leitura	0,3362%	0,0164%	4,8786%
. . Educação	0,3569%	0,0164%	4,5964%
. . Leitura	0,0000%	0,0000%	0,2821%
. Saúde	1,2164%	0,1532%	12,5964%
. . Assistência médica	1,5834%	0,1504%	9,4998%
. . Medicamentos e produtos farmacêuticos	0,0722%	0,0022%	3,0429%
. Recreação	-0,6010%	-0,0051%	0,8522%
. . Produtos	-0,5643%	-0,0025%	0,4351%
. . Serviços	-0,6392%	-0,0027%	0,4171%
. Despesas Pessoais	-0,0817%	-0,0041%	5,0428%
. . Higiene e beleza	-0,2115%	-0,0048%	2,2824%
. . Fumo e acessórios	0,0256%	0,0007%	2,7604%
. Despesas diversas	1,4605%	0,0046%	0,3176%
. . Animais	1,4347%	0,0041%	0,2860%
. . Comunicação	1,6939%	0,0005%	0,0316%

Fonte: DIEESE

\* Valores de junho de 1996, quando foi introduzida a ponderação atual do ICV

**Índice do Custo de Vida no Município de São Paulo - ICV-DIEESE  
Julho de 2014**

**Estrato 3 - Famílias com renda superior (renda média = R\$ 2.792,90\*) (em%)**

<b>GRUPOS E SUBGRUPOS</b>	<b>VARIAÇÃO</b>	<b>CONTRIBUIÇÃO</b>	<b>PONDERAÇÃO</b>
Total Geral	0,6748%	0,6748%	100,0000%
. Alimentação	-0,0361%	-0,0096%	26,5105%
. . Produtos in <i>natura</i> e semielaborados	-0,8444%	-0,0876%	10,3770%
. . Indústria da alimentação	0,2683%	0,0227%	8,4489%
. . Alimentação fora do domicílio	0,7206%	0,0554%	7,6847%
. Habitação	1,9293%	0,4216%	21,8500%
. . Locação, impostos e condomínio	1,0222%	0,0678%	6,6343%
. . Operação do domicílio	2,3041%	0,2635%	11,4373%
. . Conservação do domicílio	2,3873%	0,0902%	3,7783%
. Equipamentos Domésticos	-0,3657%	-0,0081%	2,2057%
. . Eletrodomésticos e equipamentos	-0,5842%	-0,0053%	0,9085%
. . Utensílios domésticos	0,8864%	0,0040%	0,4509%
. . Móveis	-1,3221%	-0,0095%	0,7167%
. . Rouparia	2,0967%	0,0027%	0,1297%
. Transporte	0,1837%	0,0275%	14,9500%
. . Individual	0,1839%	0,0221%	12,0186%
. . Coletivo	0,1828%	0,0054%	2,9314%
. Vestuário	-0,2944%	-0,0056%	1,8964%
. . Roupas	-0,5314%	-0,0057%	1,0718%
. . Calçados	0,0668%	0,0005%	0,7043%
. Educação e Leitura	0,4602%	0,0497%	10,7934%
. . Educação	0,4776%	0,0489%	10,2356%
. . Leitura	0,1409%	0,0008%	0,5578%
. Saúde	1,2103%	0,2003%	16,5459%
. . Assistência médica	1,3787%	0,1983%	14,3826%
. . Medicamentos e produtos farmacêuticos	0,0683%	0,0014%	2,1181%
. Recreação	-0,6857%	-0,0082%	1,1997%
. . Produtos	-0,7258%	-0,0045%	0,6264%
. . Serviços	-0,6419%	-0,0037%	0,5732%
. Despesas Pessoais	0,0067%	0,0002%	3,6279%
. . Higiene e beleza	-0,0042%	-0,0001%	1,9220%
. . Fumo e acessórios	0,0189%	0,0003%	1,7060%
. Despesas Diversas	1,6761%	0,0070%	0,4205%
. . Animais	1,4347%	0,0049%	0,3418%
. . Comunicação	2,7250%	0,0021%	0,0787%

Fonte: DIEESE

\* Valores de junho de 1996, quando foi introduzida a ponderação atual do ICV



**Variações acumuladas dos itens componentes do ICV-DIEESE**  
**Índice Geral**

Grupos e subgrupos	Mensal	Trimestral	Semestral	No Ano	Anual
	jul/14	mai/2014 a jul/2014	fev/2014 a jul/2014	jan/2014 a jul/2014	ago/2013 a jul/2014
<b>Total Geral</b>	<b>0,6828%</b>	<b>0,8260%</b>	<b>2,8382%</b>	<b>4,8434%</b>	<b>6,8112%</b>
<b>.Alimentação</b>	<b>-0,1490%</b>	<b>-0,1706%</b>	<b>4,1530%</b>	<b>5,5920%</b>	<b>8,3609%</b>
.In natura e semielaborados	-0,8678%	-2,7846%	4,2714%	6,5020%	8,5066%
.Indústria da alimentação	0,2646%	1,9489%	3,4382%	4,0685%	7,5794%
.Fora do domicílio	0,7029%	2,1601%	5,0391%	6,1510%	9,2966%
<b>.Habitação</b>	<b>2,3187%</b>	<b>2,8804%</b>	<b>3,3760%</b>	<b>5,3847%</b>	<b>6,4515%</b>
.Locação, impostos e condomínio	1,0145%	1,1183%	0,9895%	2,6011%	3,5150%
.Operação do domicílio	2,9787%	3,2661%	3,8652%	6,6369%	7,5407%
.Conservação	2,4043%	4,6793%	5,9683%	6,1691%	8,0445%
<b>.Equipamento Doméstico</b>	<b>-0,4176%</b>	<b>-0,2099%</b>	<b>0,0498%</b>	<b>0,2173%</b>	<b>1,6023%</b>
.Eletrodomésticos	-0,6085%	0,3522%	-0,6643%	-0,3603%	2,9664%
.Utensílios	0,9566%	1,9819%	3,4198%	4,1329%	7,4391%
.Móveis	-1,3929%	-2,5416%	-1,0976%	-1,2556%	-3,2055%
.Rouparia	1,8388%	1,4134%	0,9229%	0,2105%	0,6532%
<b>.Transporte</b>	<b>0,2463%</b>	<b>-0,3282%</b>	<b>1,2183%</b>	<b>1,7637%</b>	<b>3,6467%</b>
.Individual	0,1596%	-0,6690%	1,5713%	2,2069%	4,6921%
.Coletivo	0,4401%	0,4401%	0,4401%	0,7890%	1,3895%
<b>.Vestuário</b>	<b>-0,3064%</b>	<b>-0,1655%</b>	<b>0,1384%</b>	<b>-0,2516%</b>	<b>0,1492%</b>
.Roupas	-0,5356%	-0,9545%	-0,6401%	-1,4455%	-1,1732%
.Calçados	-0,0175%	0,8486%	0,9898%	0,6234%	1,0580%
<b>.Educação e Leitura</b>	<b>0,4334%</b>	<b>0,4725%</b>	<b>1,2363%</b>	<b>8,9561%</b>	<b>9,2184%</b>
.Educação	0,4503%	0,4916%	1,1810%	9,2408%	9,4148%
.Leitura	0,1220%	0,1220%	2,2777%	3,9335%	5,7015%
<b>.Saúde</b>	<b>1,1847%</b>	<b>1,5715%</b>	<b>3,1779%</b>	<b>4,0350%</b>	<b>7,1316%</b>
.Assistência médica	1,4281%	1,8671%	2,9601%	3,9522%	7,7219%
.Medicamentos e produtos farmacêuticos	0,0683%	0,2251%	4,1939%	4,3410%	4,4252%
<b>.Recreação</b>	<b>-0,6327%</b>	<b>-0,1574%</b>	<b>-0,6055%</b>	<b>0,4296%</b>	<b>0,5048%</b>
.Produtos	-0,6570%	-1,0800%	-2,8151%	-2,7971%	-3,3387%
.Serviços	-0,6055%	0,8913%	1,9782%	4,2874%	5,1644%
<b>.Despesas Pessoais</b>	<b>-0,0440%</b>	<b>0,6833%</b>	<b>1,5188%</b>	<b>8,3037%</b>	<b>10,0614%</b>
.Higiene e beleza	-0,1176%	1,3566%	3,1085%	4,2080%	7,5965%
.Fumo e acessórios	0,0254%	0,0566%	0,0645%	12,4690%	12,4895%
<b>.Despesas Diversas</b>	<b>1,5880%</b>	<b>3,4242%</b>	<b>4,5574%</b>	<b>5,9949%</b>	<b>11,5912%</b>
.Animais	1,4347%	3,1411%	5,3804%	7,0984%	13,9494%
.Comunicação	2,4799%	5,0860%	0,0572%	0,0572%	-0,2936%

Fonte: DIEESE



**Variações acumuladas dos itens componentes do ICV-DIEESE**  
**Estrato 1**

Grupos e subgrupos	Mensal	Trimestral	Semestral	No Ano	Anual
	jul/14	mai/2014 a jul/2014	fev/2014 a jul/2014	jan/2014 a jul/2014	ago/2013 a jul/2014
<b>Total Geral</b>	<b>0,8130%</b>	<b>1,0173%</b>	<b>3,3489%</b>	<b>4,9421%</b>	<b>6,7513%</b>
<b>.Alimentação</b>	<b>-0,2212%</b>	<b>-0,1758%</b>	<b>4,4902%</b>	<b>5,6995%</b>	<b>7,9819%</b>
.In natura e semielaborados	-0,7442%	-2,2410%	5,1746%	6,7609%	7,6829%
.Indústria da alimentação	0,2430%	2,0070%	3,4696%	4,2056%	7,8943%
.Fora do domicílio	0,5472%	2,1308%	4,7357%	5,8573%	9,4343%
<b>.Habitação</b>	<b>3,1477%</b>	<b>3,5607%</b>	<b>3,8421%</b>	<b>5,1573%</b>	<b>6,1440%</b>
.Locação, impostos e condomínio	1,0359%	1,0200%	0,6366%	1,7726%	2,7024%
.Operação do domicílio	4,1422%	4,3775%	4,7564%	6,4163%	7,2670%
.Conservação	2,7940%	4,8398%	6,0405%	6,1683%	7,8771%
<b>.Equipamento Doméstico</b>	<b>-0,0989%</b>	<b>0,3367%</b>	<b>0,0255%</b>	<b>0,0085%</b>	<b>2,8779%</b>
.Eletrodomésticos	-0,4008%	0,4583%	-1,2099%	-1,5113%	2,6370%
.Utensílios	1,1288%	2,7387%	4,1759%	5,1768%	8,0374%
.Móveis	-0,9826%	-2,0198%	-1,3583%	-1,3417%	-0,4134%
.Rouparia	2,1811%	2,0600%	2,3484%	1,1260%	2,7579%
<b>.Transporte</b>	<b>0,6873%</b>	<b>0,4574%</b>	<b>1,2961%</b>	<b>1,6044%</b>	<b>3,3028%</b>
.Individual	-0,0595%	-0,8376%	2,0436%	2,6350%	5,5689%
.Coletivo	0,9949%	0,9949%	0,9949%	1,1905%	2,4072%
<b>.Vestuário</b>	<b>-0,2534%</b>	<b>-0,1505%</b>	<b>0,2371%</b>	<b>-0,3212%</b>	<b>-0,0380%</b>
.Roupas	-0,4282%	-0,9652%	-0,4263%	-1,3027%	-1,0008%
.Calçados	-0,0468%	0,7697%	0,9404%	0,6416%	0,9969%
<b>.Educação e Leitura</b>	<b>0,3717%</b>	<b>0,5578%</b>	<b>1,3042%</b>	<b>8,5491%</b>	<b>8,9213%</b>
.Educação	0,3643%	0,5577%	1,2556%	8,6993%	8,9926%
.Leitura	0,5622%	0,5622%	2,5589%	4,8579%	7,1365%
<b>.Saúde</b>	<b>1,0392%</b>	<b>1,4425%</b>	<b>3,3799%</b>	<b>3,8926%</b>	<b>6,6012%</b>
.Assistência médica	1,5178%	2,0041%	2,9374%	3,6106%	7,6522%
.Medicamentos e produtos farmacêuticos	0,0720%	0,3102%	4,2992%	4,4756%	4,5104%
<b>.Recreação</b>	<b>-0,2014%</b>	<b>0,1016%</b>	<b>0,4817%</b>	<b>0,8906%</b>	<b>1,9841%</b>
.Produtos	-0,1546%	-0,1056%	-0,1340%	-0,1235%	0,9892%
.Serviços	-0,2728%	0,4195%	1,4355%	2,4778%	3,5398%
<b>.Despesas Pessoais</b>	<b>-0,1039%</b>	<b>0,6354%</b>	<b>1,3862%</b>	<b>9,0339%</b>	<b>10,2936%</b>
.Higiene e beleza	-0,3111%	1,4535%	3,3450%	4,4103%	7,2687%
.Fumo e acessórios	0,0379%	0,0847%	0,0919%	12,4309%	12,4575%
<b>.Despesas Diversas</b>	<b>1,4542%</b>	<b>3,1598%</b>	<b>3,9439%</b>	<b>5,4564%</b>	<b>11,3330%</b>
.Animais	1,4347%	3,1411%	5,3804%	7,0984%	13,9494%
.Comunicação	1,6432%	3,3414%	-8,1884%	-8,1884%	-8,9353%

Fonte: DIEESE

**Variações acumuladas dos itens componentes do ICV-DIEESE**  
**Estrato 2**

Grupos e subgrupos	Mensal	Trimestral	Semestral	No Ano	Anual
	jul/14	mai/2014 a jul/2014	fev/2014 a jul/2014	jan/2014 a jul/2014	ago/2013 a jul/2014
<b>Total Geral</b>	<b>0,6685%</b>	<b>0,7919%</b>	<b>3,0605%</b>	<b>4,7576%</b>	<b>6,6833%</b>
<b>.Alimentação</b>	<b>-0,2068%</b>	<b>-0,2888%</b>	<b>4,3850%</b>	<b>5,7547%</b>	<b>8,4132%</b>
.In natura e semielaborados	-0,8529%	-2,6043%	4,8830%	6,9403%	8,7966%
.Indústria da alimentação	0,2690%	1,9537%	3,4143%	3,9995%	7,5483%
.Fora do domicílio	0,7494%	2,1270%	5,1193%	6,2316%	9,2551%
<b>.Habitação</b>	<b>2,6620%</b>	<b>3,1874%</b>	<b>3,6812%</b>	<b>5,2962%</b>	<b>6,3923%</b>
.Locação, impostos e condomínio	0,9772%	1,0357%	0,7458%	1,7929%	2,7634%
.Operação do domicílio	3,5276%	3,8095%	4,3540%	6,6335%	7,4961%
.Conservação	2,2612%	4,3553%	5,9460%	6,1660%	8,2771%
<b>.Equipamento Doméstico</b>	<b>-0,6525%</b>	<b>-0,5235%</b>	<b>-0,4517%</b>	<b>-0,3891%</b>	<b>0,5418%</b>
.Eletrodomésticos	-0,7144%	0,3390%	-1,0658%	-0,7773%	2,2872%
.Utensílios	0,9836%	1,7796%	3,3519%	3,7762%	6,8622%
.Móveis	-1,7193%	-3,0292%	-1,2511%	-1,6086%	-4,1457%
.Rouparia	1,2151%	0,4381%	-1,2344%	-1,5460%	-2,4774%
<b>.Transporte</b>	<b>0,2059%</b>	<b>-0,3237%</b>	<b>1,0668%</b>	<b>1,5217%</b>	<b>3,1686%</b>
.Individual	0,1360%	-0,8020%	1,6774%	2,2801%	4,9469%
.Coletivo	0,2955%	0,2955%	0,2955%	0,5667%	0,9773%
<b>.Vestuário</b>	<b>-0,3436%</b>	<b>-0,0397%</b>	<b>0,2683%</b>	<b>0,0010%</b>	<b>0,5149%</b>
.Roupas	-0,5705%	-0,7320%	-0,2854%	-1,1491%	-1,1414%
.Calçados	-0,1277%	0,6734%	0,6665%	0,3596%	1,1546%
<b>.Educação e Leitura</b>	<b>0,3362%</b>	<b>0,4410%</b>	<b>1,2766%</b>	<b>8,7741%</b>	<b>9,0521%</b>
.Educação	0,3569%	0,4681%	1,2336%	9,0884%	9,2487%
.Leitura	0,0000%	0,0000%	1,9861%	3,8799%	5,9363%
<b>.Saúde</b>	<b>1,2164%</b>	<b>1,6040%</b>	<b>3,2283%</b>	<b>3,8851%</b>	<b>6,8051%</b>
.Assistência médica	1,5834%	2,0524%	2,9786%	3,7633%	7,6008%
.Medicamentos e produtos farmacêuticos	0,0722%	0,2169%	4,0183%	4,1798%	4,3081%
<b>.Recreação</b>	<b>-0,6010%</b>	<b>-0,1231%</b>	<b>-0,4637%</b>	<b>0,6612%</b>	<b>0,8307%</b>
.Produtos	-0,5643%	-1,0225%	-2,7249%	-2,6246%	-3,2412%
.Serviços	-0,6392%	0,8337%	2,0117%	4,3367%	5,4644%
<b>.Despesas Pessoais</b>	<b>-0,0817%</b>	<b>0,7048%</b>	<b>1,4932%</b>	<b>8,5997%</b>	<b>10,1833%</b>
.Higiene e beleza	-0,2115%	1,5029%	3,2792%	4,2492%	7,5142%
.Fumo e acessórios	0,0256%	0,0558%	0,0657%	12,4713%	12,4868%
<b>.Despesas Diversas</b>	<b>1,4605%</b>	<b>3,1713%</b>	<b>3,9084%</b>	<b>5,4094%</b>	<b>11,2343%</b>
.Animais	1,4347%	3,1411%	5,3804%	7,0984%	13,9494%
.Comunicação	1,6939%	3,4462%	-7,7239%	-7,7239%	-8,4506%

Fonte: DIEESE

**Variações acumuladas dos itens componentes do ICV-DIEESE**  
**Estrato 3**

Grupos e subgrupos	Mensal	Trimestral	Semestral	No Ano	Anual
	jul/14	mai/2014 a jul/2014	fev/2014 a jul/2014	jan/2014 a jul/2014	ago/2013 a jul/2014
<b>Total Geral</b>	<b>0,6748%</b>	<b>0,8396%</b>	<b>2,6076%</b>	<b>4,8655%</b>	<b>6,9062%</b>
<b>.Alimentação</b>	<b>-0,0361%</b>	<b>0,0569%</b>	<b>3,9047%</b>	<b>5,5282%</b>	<b>8,6029%</b>
.In natura e semielaborados	-0,8444%	-2,9272%	3,4237%	6,2815%	9,0347%
.Indústria da alimentação	0,2683%	1,9218%	3,4319%	4,0379%	7,4530%
.Fora do domicílio	0,7206%	2,1863%	5,0796%	6,1920%	9,3068%
<b>.Habitação</b>	<b>1,9293%</b>	<b>2,5394%</b>	<b>3,0794%</b>	<b>5,4470%</b>	<b>6,5113%</b>
.Locação, impostos e condomínio	1,0222%	1,1683%	1,1515%	3,0747%	3,9623%
.Operação do domicílio	2,3041%	2,6023%	3,2721%	6,6040%	7,5294%
.Conservação	2,3873%	4,8064%	5,9810%	6,1952%	8,0068%
<b>.Equipamento Doméstico</b>	<b>-0,3657%</b>	<b>-0,1937%</b>	<b>0,2911%</b>	<b>0,5128%</b>	<b>1,9533%</b>
.Eletrodomésticos	-0,5842%	0,3162%	-0,2869%	0,1030%	3,3865%
.Utensílios	0,8864%	1,7447%	3,1489%	3,8400%	7,2779%
.Móveis	-1,3221%	-2,3995%	-1,0243%	-1,1079%	-2,9027%
.Rouparia	2,0967%	1,9044%	1,8540%	1,0561%	2,1632%
<b>.Transporte</b>	<b>0,1837%</b>	<b>-0,4716%</b>	<b>1,2435%</b>	<b>1,8664%</b>	<b>3,8605%</b>
.Individual	0,1839%	-0,6299%	1,5057%	2,1520%	4,5675%
.Coletivo	0,1828%	0,1828%	0,1828%	0,7122%	1,0588%
<b>.Vestuário</b>	<b>-0,2944%</b>	<b>-0,2289%</b>	<b>-0,0097%</b>	<b>-0,4020%</b>	<b>0,0511%</b>
.Roupas	-0,5314%	-1,0182%	-0,8973%	-1,6665%	-1,1496%
.Calçados	0,0668%	0,9794%	1,1648%	0,7652%	0,9736%
<b>.Educação e Leitura</b>	<b>0,4602%</b>	<b>0,4706%</b>	<b>1,2290%</b>	<b>9,0337%</b>	<b>9,2907%</b>
.Educação	0,4776%	0,4885%	1,1663%	9,3237%	9,4975%
.Leitura	0,1409%	0,1409%	2,3964%	3,9557%	5,6162%
<b>.Saúde</b>	<b>1,2103%</b>	<b>1,5958%</b>	<b>3,1258%</b>	<b>4,1051%</b>	<b>7,3376%</b>
.Assistência médica	1,3787%	1,8027%	2,9574%	4,0457%	7,7578%
.Medicamentos e produtos farmacêuticos	0,0683%	0,2043%	4,2867%	4,4073%	4,4804%
<b>.Recreação</b>	<b>-0,6857%</b>	<b>-0,1552%</b>	<b>-0,6803%</b>	<b>0,4231%</b>	<b>0,3750%</b>
.Produtos	-0,7258%	-1,1641%	-3,0333%	-3,0399%	-3,7068%
.Serviços	-0,6419%	0,9703%	2,0231%	4,4987%	5,2469%
<b>.Despesas Pessoais</b>	<b>0,0067%</b>	<b>0,6753%</b>	<b>1,5700%</b>	<b>7,8909%</b>	<b>9,9281%</b>
.Higiene e beleza	-0,0042%	1,2435%	2,9594%	4,1140%	7,7346%
.Fumo e acessórios	0,0189%	0,0430%	0,0495%	12,4874%	12,5077%
<b>.Despesas Diversas</b>	<b>1,6761%</b>	<b>3,5974%</b>	<b>4,8694%</b>	<b>6,2448%</b>	<b>11,5994%</b>
.Animais	1,4347%	3,1411%	5,3804%	7,0984%	13,9494%
.Comunicação	2,7250%	5,6027%	2,7320%	2,7320%	2,5271%

Fonte: DIEESE