

São Paulo, 07 de julho de 2014.

NOTA À IMPRENSA

Custo de vida não se altera em junho

O custo de vida no município de São Paulo, em junho, não apresentou variação em relação a maio, segundo cálculo do DIEESE - Departamento Intersindical de Estatística e Estudos Socioeconômicos. Enquanto os grupos **Habituação (0,44%)** e **Despesas Pessoais (0,39%)** apresentaram contribuição conjunta de 0,12 ponto percentual (p.p.), **Alimentação (-0,27%)** e **Transporte (-0,27%)** contribuíram juntos com -0,12 p.p., mantendo o ICV inalterado.

No grupo **Alimentação (-0,27%)**, houve diminuição nos preços dos alimentos *in natura* e semielaborados (-1,51%) e aumento nos produtos da indústria da alimentação (0,74%) e alimentação fora do domicílio (0,79%) - Tabela 1 e Gráfico 1.

A desagregação dos itens que compõem o subgrupo produtos *in natura* e semielaborados (-1,51%), incluídos nas despesas com **Alimentação (-0,27%)**, revela queda na maioria dos produtos:

- Legumes (-10,20%) - o tomate foi o grande responsável pela taxa verificada no item legumes, pois apresentou recuo de -17,27%. Houve diminuição também no preço do chuchu (-1,92%), pepino (-3,81%), pimentão (-7,04%) e da berinjela (-7,96%);
- Raízes e Tubérculos (-7,48%) - todos os produtos apresentaram taxas negativas, em especial a batata (-12,10%), a beterraba (-5,17%) e a cebola (-2,29%);
- Hortaliças (-7,24%) - houve queda generalizada nos preços. As maiores reduções foram observadas na alface (-9,43%) e no repolho (-7,17%);
- Frutas (-2,46%) - a maioria mostrou redução nos valores, com destaque para uva (-13,96%), manga (-9,58%), maracujá (-8,92%) e laranja (-3,94%);
- Grãos (-1,04%) - enquanto os preços do arroz apresentaram elevação (1,77%), os valores do feijão (-7,21%) e de outros grãos (-3,06%) recuaram;
- Aves e ovos (-0,70%) - foram registrados decréscimos nos preços das aves (-0,32%) e dos ovos (-2,20%);

TABELA 1
Índice do Custo de Vida (ICV-DIEESE)
Taxas, contribuições e porcentagens por grupos e subgrupos
Junho de 2014 - Município de São Paulo

Grupos e subgrupos	Variação (%)	Contribuição (p.p.)	Ponderação (%)
Total Geral	0,00	0,00	100,00
. Alimentação	-0,27	-0,08	31,41
.. <i>In natura</i> e semielaborados	-1,51	-0,21	14,26
.. Indústria da alimentação	0,74	0,08	10,46
.. Fora do domicílio	0,79	0,05	6,68
. Habitação	0,44	0,10	21,64
.. Locação, impostos e condomínio	0,17	0,01	6,23
.. Operação do domicílio	0,22	0,03	11,83
.. Conservação do domicílio	1,66	0,06	3,59
. Equipamento Doméstico	0,28	0,01	2,27
.. Eletrodomésticos	1,76	0,02	0,97
.. Utensílios	0,09	0,00	0,43
.. Móveis	-1,37	-0,01	0,73
.. Rouparia	-0,86	0,00	0,13
. Transporte	-0,27	-0,04	13,89
.. Individual	-0,40	-0,04	9,61
.. Coletivo	0,00	0,00	4,28
. Vestuário	-0,06	0,00	2,14
.. Roupas	-0,57	-0,01	1,13
.. Calçados	0,52	0,00	0,88
. Educação e Leitura	-0,01	0,00	8,30
.. Educação	-0,01	0,00	7,87
.. Leitura	0,00	0,00	0,43
. Saúde	0,02	0,00	14,63
.. Assistência médica	0,02	0,00	11,98
.. Medicamentos e produtos farmacêuticos	0,02	0,00	2,61
. Recreação	0,41	0,00	1,01
.. Produtos	-0,37	0,00	0,54
.. Serviços	1,30	0,01	0,47
. Despesas Pessoais	0,39	0,02	4,31
.. Higiene e beleza	0,80	0,02	2,08
.. Fumo e acessórios	0,01	0,00	2,23
. Despesas Diversas	0,33	0,00	0,40

Fonte: DIEESE

GRÁFICO 1
Índice do Custo de Vida (ICV-DIEESE)
Taxas dos grupos
Junho de 2014 - Município de São Paulo

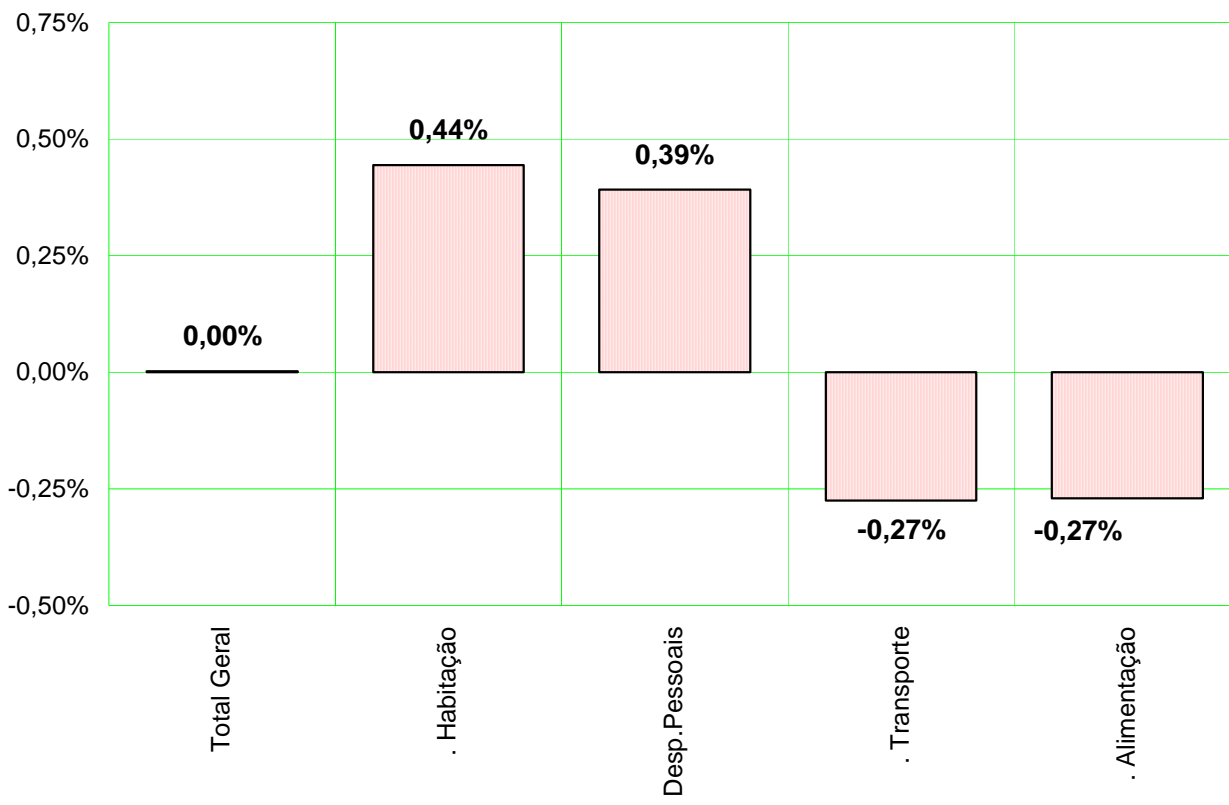

Fonte: DIEESE

- Leite *in natura* - o preço médio oscilou 0,38% e;
- Carnes (0,46%) - houve elevação tanto do preço da carne bovina (0,45%) quanto no da suína (0,86%).

No subgrupo indústria da alimentação (0,74%), as variações mais expressivas ocorreram no preço dos doces (1,24%), do café em pó (1,64%) e das carnes industrializadas (1,67%). Na alimentação fora do domicílio (0,79%), os reajustes foram: refeições principais (0,65%) e lanches matinais e vespertinos (0,96%).

A diminuição de **-0,27%** no **Transporte** resultou da queda no preço do álcool (-3,33%), que contribuiu com 0,05 p.p. para a retração verificada no subgrupo transporte individual (-0,40%). Já o transporte coletivo não apresentou variação.

No grupo **Habitação (0,44%)**, houve aumento em todos os subgrupos: locação, impostos e condomínio (0,17%), operação do domicílio (0,22%) e conservação (1,66%). Os itens que apresentaram maiores taxas foram: gás de rua (2,89%), mão-de-obra da construção civil (2,39%) e material de construção (0,82%).

Os produtos de higiene e beleza (0,80%), que compõem as **Despesas Pessoais (0,39%)**, foram os que apresentaram as maiores taxas, pois o subgrupo fumo e acessórios praticamente não variou (0,01%).

Índices por estrato de renda¹

Além do índice geral, o DIEESE calcula mais três indicadores de inflação, segundo tercis da renda das famílias paulistanas. As taxas por estrato, em junho, foram: 0,04%, para o estrato 1, que reúne as famílias com menor nível de rendimento; -0,01%, para as famílias com rendimento intermediário, do estrato 2, e 0,02%, para o estrato 3, no qual estão as famílias de maior poder aquisitivo.

Em relação a maio, todas as taxas tiveram redução: 1º estrato, -0,12 p.p., 2º estrato, -0,14 p.p., e 3º, -0,13 p.p. (Tabela 2).

TABELA 2
Índice do Custo de Vida (ICV-DIEESE)
Taxa Geral e por estrato de renda
Município de São Paulo – maio e junho de 2014

Índices	Maio/2014 (%)	Junho/2014 (%)	Diferença (p.p.)
Geral	0,14	0,00	-0,14
Estrato 1	0,16	0,04	-0,12
Estrato 2	0,13	-0,01	-0,14
Estrato 3	0,15	0,02	-0,13

Fonte: DIEESE

¹ O estrato 1 corresponde à estrutura de gastos de 1/3 das famílias mais pobres (renda média = R\$ 377,49); o estrato 2 contempla os gastos das famílias com nível intermediário de rendimento (renda média = R\$ 934,17) e o 3º estrato reúne aquelas de maior poder aquisitivo (renda média = R\$ 2.792,90). Todas as rendas médias são referentes a valores de 1996.

Resultados da inflação nas taxas por estrato

As taxas de inflação por estrato de renda resultam da forma como as famílias distribuem seus gastos, que variam segundo o poder aquisitivo e o comportamento dos preços de bens e serviços (Tabela 3 e Gráfico 2).

Dos subgrupos da **Habitação**, o que apresentou maior impacto foi o da conservação do domicílio, devido aos reajustes nos preços dos materiais utilizados para reforma e da mão de obra da construção civil. As taxas foram crescentes na relação com a renda familiar, enquanto as contribuições foram semelhantes: estrato 1, variação de 0,38% e contribuição de 0,09 p.p., estrato 2, 0,43%, e 0,09 p.p., e estrato 3, 0,46% e 0,10 p.p..

As taxas e as contribuições do **Transporte** foram negativas, com variações mais expressivas quanto maior o poder aquisitivo das famílias paulistanas: variação de -0,10% e impacto de -0,01 p.p. para o estrato 1; recuo de -0,25% e -0,03 p.p. de impacto (estrato 2) e -0,32% de variação e -0,05 p.p. de impacto (estrato 3), já que a queda ocorreu nos combustíveis, favorecendo as famílias com mais recursos.

TABELA 3
Índice do Custo de Vida (ICV-DIEESE)
Taxas e contribuições: geral e por estrato de renda
Município de São Paulo – junho de 2014

Grupos	Geral		Estrato 1		Estrato 2		Estrato 3	
	Taxa (%)	Contribuição (p.p.)	Taxa (%)	Contribuição (p.p.)	Taxa (%)	Contribuição (p.p.)	Taxa (%)	Contribuição (p.p.)
Total Geral	0,00	0,00	0,04	0,04	-0,01	-0,01	0,02	0,02
. Habitação	0,44	0,10	0,38	0,09	0,43	0,09	0,46	0,10
. D.Pessoais	0,39	0,02	0,37	0,02	0,40	0,02	0,39	0,01
. Equipamentos	0,28	0,01	0,69	0,01	0,17	0,00	0,21	0,00
. Recreação	0,41	0,00	0,22	0,00	0,43	0,00	0,46	0,01
. Saúde	0,02	0,00	0,02	0,00	0,02	0,00	0,02	0,00
. D. Diversas	0,33	0,00	0,12	0,00	0,14	0,00	0,48	0,00
. Educação	-0,01	0,00	0,07	0,00	0,04	0,00	-0,03	0,00
. Vestuário	-0,06	0,00	-0,11	0,00	0,10	0,00	-0,13	0,00
. Transporte	-0,27	-0,04	-0,10	-0,01	-0,25	-0,03	-0,32	-0,05
. Alimentação	-0,27	-0,08	-0,18	-0,07	-0,28	-0,10	-0,23	-0,06

Fonte: DIEESE

GRÁFICO 2
Índice do Custo de Vida (ICV-DIEESE)
Contribuições para o índice geral e por estrato de renda
Município de São Paulo – junho de 2014

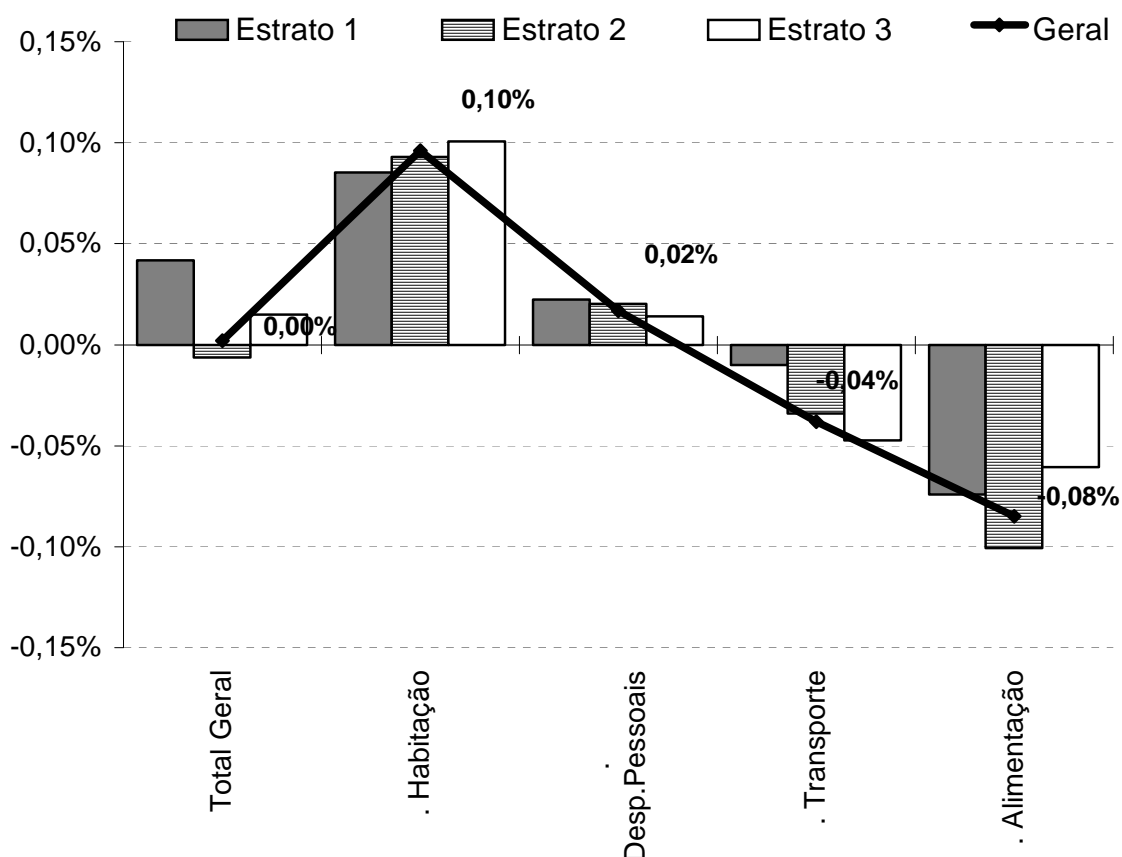

Fonte: DIEESE

Em junho, a **Alimentação** apresentou as menores contribuições na comparação com os outros grupos, para todos os estratos de renda. Para o estrato 1, a taxa foi de -0,18% e o impacto de -0,07 p.p.; enquanto para os estratos 2 e 3, ficou em -0,28% e -0,10 p.p. e -0,23% e -0,06 p.p., respectivamente. Foram os alimentos *in natura* que diminuíram fortemente os preços em relação a maio.

Inflação acumulada

Em 12 meses, de julho de 2013 a junho de 2014, o ICV-DIEESE acumula taxa de 6,19%. A variação anual foi crescente em relação ao poder aquisitivo, com alta de 5,65% para o 1º estrato, 5,89% para o 2º e 6,47% para o 3º (Tabela 4).

No primeiro semestre de 2014, para uma inflação de 4,13%, as taxas por estrato de renda foram: estrato 1, 4,10%; estrato 2, 4,06% e estrato 3, 4,16%.

Comportamento dos preços em 2014

Variações superiores ao total acumulado neste semestre (4,13%) foram detectadas para os seguintes grupos: **Educação e Leitura (8,49%)**, **Despesas Pessoais (8,35%)**, **Alimentação (5,75%)** e **Despesas Diversas (4,34%)**. Variações menores foram observadas nos grupos **Habitação (3,00%)**, **Saúde (2,82%)**, **Transporte (1,51%)**, **Recreação (1,07%)**, **Equipamento Doméstico (0,64%)** e **Vestuário (0,05%)**.

O aumento de **8,49%** do grupo **Educação e Leitura** derivou, fundamentalmente, do reajuste ocorrido em janeiro deste ano nas mensalidades escolares, que pertencem ao subgrupo da educação (8,75%). Os itens que mais subiram foram: cursos formais (9,49%), livros didáticos (7,90%) e cursos diversos (6,59%). A leitura (3,81%) apresentou taxa mais baixa.

Os subgrupos de **Despesas Pessoais (8,35%)** registraram taxas distintas. Enquanto fumo e acessórios (12,44%) acumulou alta acentuada, consequência do reajuste dos cigarros (12,57%) em janeiro, os produtos e serviços de higiene e beleza (4,33%) apresentaram taxa mais próxima ao índice geral.

A taxa acumulada da **Alimentação** foi de **5,75%**. A maioria dos produtos *in natura* e semielaborados (7,43%) apresentou variações positivas, com destaque para cebola (35,11%); alface (31,81%); couve-flor (31,30%); abobrinha (30,76%); tomate (30,29%); cenoura (27,47%); ovos (15,23%) e carne bovina (10,24%). As taxas dos subgrupos da indústria da alimentação (3,79%) e da alimentação fora do domicílio (5,41%) foram inferiores.

Comportamento dos preços nos últimos 12 meses

Cinco dos 10 grupos que compõem o ICV-DIEESE tiveram variações superiores ao índice geral (6,19%) entre julho de 2013 e junho de 2014: **Despesas Diversas (11,40%)**, **Despesas Pessoais (10,11%)**, **Educação e Leitura (8,83%)**, **Saúde (8,77%)** e **Alimentação (8,12%)**.

O grupo **Despesas Diversas** acumulou taxa de **11,40%**, devido à elevação de 14,25% nas despesas com animais domésticos.

Os subgrupos das **Despesas Pessoais (10,11%)** apresentaram variações superiores ao índice acumulado: fumo e acessórios (12,48%) e higiene e beleza (7,71%).

Na **Educação e Leitura**, foi verificada a variação de **8,83%**. As taxas dos subgrupos ficaram em 8,98%, para a educação, e 6,12%, para a leitura.

A taxa acumulada do grupo **Saúde** foi de **8,77%**. O subgrupo da assistência médica registrou variação de 9,78% - resultado dos aumentos nas consultas médicas (12,20%), seguros e convênios (9,29%) e internações hospitalares (8,32%), maior que a do subgrupo dos medicamentos e produtos farmacêuticos (4,38%).

Os subgrupos da **Alimentação (8,12%)** apresentaram as seguintes taxas: alimentação fora do domicílio (8,78%), produtos *in natura* e semielaborados (8,20%) e indústria da alimentação (7,61%). Destacam-se as elevações de alguns alimentos *in natura* e industrializados importantes entre os hábitos de consumo do paulistano: farinha de mandioca (40,89%), chá (33,70%), alface (25,48%), escarola (21,88%), carne bovina (18,83%), lingüiça (15,39%), leite em pó (15,20%), salsicha (13,62%), farinha de trigo (13,26%), ovos (10,92%), pão francês (9,47%), cerveja (9,15%), leite *in natura* (8,64%) e arroz (8,34%). As maiores quedas foram verificadas no feijão (-42,15%) e na cebola (-29,56%).

No subgrupo alimentação fora do domicílio ocorreu aumento na refeição principal (7,81%) e nos lanches matinais e vespertinos (10,05%).

TABELA 4
Índice do Custo de Vida (ICV-DIEESE)
Taxas acumuladas por grupo e subgrupo
Geral e por estrato de renda - Município de São Paulo

Grupos e subgrupos	Variação no Ano (jan/2014 a jun/2014) (%)				Variação Anual (jul/2013 a jun/2014) (%)			
	Geral	Estrato 1	Estrato 2	Estrato 3	Geral	Estrato 1	Estrato 2	Estrato 3
Total Geral	4,13	4,10	4,06	4,16	6,19	5,65	5,89	6,47
.Alimentação	5,75	5,93	5,97	5,57	8,12	7,74	8,26	8,28
.In natura e semielaborados.	7,43	7,56	7,86	7,19	8,20	7,35	8,60	8,55
.Indústria da alimentação	3,79	3,95	3,72	3,76	7,61	7,78	7,58	7,57
.Fora do domicílio	5,41	5,28	5,44	5,43	8,78	9,22	8,77	8,71
.Habitação	3,00	1,95	2,57	3,45	4,19	2,96	3,74	4,68
.Locação, impostos e condomínio	1,57	0,73	0,81	2,03	2,76	1,97	2,10	3,17
.Operação do domicílio	3,55	2,18	3,00	4,20	4,33	2,81	3,71	5,05
.Conservação	3,68	3,28	3,82	3,72	6,22	5,58	6,48	6,26
.Equipamento Doméstico	0,64	0,11	0,27	0,88	1,92	2,71	1,15	2,21
.Eletrodomésticos	0,25	-1,11	-0,06	0,69	3,24	2,50	2,79	3,56
.Utensílios	3,15	4,00	2,77	2,93	6,99	7,45	6,45	6,92
.Móveis	0,14	-0,36	0,11	0,22	-2,07	0,02	-2,63	-1,84
.Rouparia	-1,60	-1,03	-2,73	-1,02	-0,76	1,09	-3,43	0,49
.Transporte	1,51	0,91	1,31	1,68	1,86	-0,20	0,75	2,61
.Individual	2,04	2,70	2,14	1,96	4,22	5,26	4,42	4,09
.Coletivo	0,35	0,19	0,27	0,53	-3,03	-2,29	-3,59	-3,05
.Vestuário	0,05	-0,07	0,35	-0,11	0,09	-0,10	0,64	-0,09
.Roupas	-0,91	-0,88	-0,58	-1,14	-1,42	-1,35	-1,11	-1,49
.Calçados	0,64	0,69	0,49	0,70	1,12	1,15	1,28	0,98
.Educação e Leitura	8,49	8,15	8,41	8,53	8,83	8,62	8,77	8,87
.Educação	8,75	8,30	8,70	8,80	8,98	8,68	8,92	9,03
.Leitura	3,81	4,27	3,88	3,81	6,12	7,07	6,44	6,03
.Saúde	2,82	2,82	2,64	2,86	8,77	7,82	8,26	9,12
.Assistência médica	2,49	2,06	2,15	2,63	9,78	9,56	9,60	9,85
.Medicamentos e produtos farmacêuticos	4,27	4,40	4,10	4,34	4,38	4,45	4,26	4,43
.Recreação	1,07	1,09	1,27	1,12	1,02	2,25	1,26	0,95
.Produtos	-2,15	0,03	-2,07	-2,33	-3,12	1,12	-3,23	-3,42
.Serviços	4,92	2,76	5,01	5,17	6,08	4,03	6,41	6,21
.Despesas Pessoais	8,35	9,15	8,69	7,88	10,11	10,32	10,23	9,99
.Higiene e beleza	4,33	4,74	4,47	4,12	7,71	7,36	7,63	7,85
.Fumo e acessórios	12,44	12,39	12,44	12,47	12,48	12,45	12,48	12,50
.Despesas diversas	4,34	3,94	3,89	4,49	11,40	11,39	11,27	11,24

Fonte: DIEESE

Índice do Custo de Vida no Município de São Paulo - ICV-DIEESE
Junho de 2014
Índice Geral

GRUPOS E SUBGRUPOS	VARIAÇÃO	CONTRIBUIÇÃO	PONDERAÇÃO
TOTAL GERAL	0,0019%	0,0019%	100,0000%
. Alimentação	-0,2700%	-0,0848%	31,4064%
. . Produtos <i>in natura</i> e semielaborados	-1,5072%	-0,2150%	14,2623%
. . Indústria da alimentação	0,7425%	0,0777%	10,4621%
. . Alimentação fora do domicílio	0,7854%	0,0525%	6,6821%
. Habitação	0,4444%	0,0962%	21,6442%
. . Locação, impostos e condomínio	0,1720%	0,0107%	6,2276%
. . Operação do domicílio	0,2183%	0,0258%	11,8273%
. . Conservação do domicílio	1,6620%	0,0597%	3,5893%
. Equipamentos Domésticos	0,2762%	0,0063%	2,2684%
. . Eletrodomésticos e equipamentos	1,7557%	0,0171%	0,9727%
. . Utensílios domésticos	0,0863%	0,0004%	0,4295%
. . Móveis	-1,3710%	-0,0100%	0,7314%
. . Rouparia	-0,8571%	-0,0012%	0,1348%
. Transporte	-0,2747%	-0,0382%	13,8917%
. . Individual	-0,3971%	-0,0382%	9,6101%
. . Coletivo	0,0000%	0,0000%	4,2816%
. Vestuário	-0,0640%	-0,0014%	2,1385%
. . Roupas	-0,5683%	-0,0064%	1,1296%
. . Calçados	0,5166%	0,0045%	0,8804%
. Educação e Leitura	-0,0126%	-0,0010%	8,2995%
. . Educação	-0,0132%	-0,0010%	7,8738%
. . Leitura	0,0000%	0,0000%	0,4257%
. Saúde	0,0166%	0,0024%	14,6285%
. . Assistência médica	0,0153%	0,0018%	11,9785%
. . Medicamentos e produtos farmacêuticos	0,0229%	0,0006%	2,6090%
. Recreação	0,4117%	0,0042%	1,0119%
. . Produtos	-0,3679%	-0,0020%	0,5377%
. . Serviços	1,2954%	0,0061%	0,4743%
. Despesas Pessoais	0,3915%	0,0169%	4,3093%
. . Higiene e beleza	0,7986%	0,0166%	2,0838%
. . Fumo e acessórios	0,0102%	0,0002%	2,2254%
. Despesas diversas	0,3346%	0,0013%	0,4017%
. . Animais	-0,0353%	-0,0001%	0,3440%
. . Comunicação	2,5430%	0,0015%	0,0576%

Fonte: DIEESE

* Valores de junho de 1996, quando foi introduzida a ponderação atual do ICV

**Índice do Custo de Vida no Município de São Paulo – ICV-DIEESE
Junho de 2014**

Estrato 1 - Famílias com renda inferior (renda média = R\$ 377,49*) (em%)

GRUPOS E SUBGRUPOS	VARIAÇÃO	CONTRIBUIÇÃO	PONDERAÇÃO
Total Geral	0,0419%	0,0419%	100,0000%
. Alimentação	-0,1814%	-0,0740%	40,8166%
. . Produtos <i>in natura</i> e semielaborados	-1,0996%	-0,2308%	20,9879%
. . Indústria da alimentação	0,7592%	0,1115%	14,6843%
. . Alimentação fora do domicílio	0,8800%	0,0453%	5,1444%
. Habitação	0,3769%	0,0851%	22,5853%
. . Locação, impostos e condomínio	0,1772%	0,0105%	5,9011%
. . Operação do domicílio	0,1711%	0,0233%	13,6329%
. . Conservação do domicílio	1,6822%	0,0513%	3,0513%
. Equipamento Doméstico	0,6934%	0,0148%	2,1394%
. . Eletrodomésticos e equipamentos	2,0248%	0,0201%	0,9927%
. . Utensílios domésticos	0,6887%	0,0030%	0,4408%
. . Móveis	-1,2932%	-0,0076%	0,5859%
. . Rouparia	-0,6037%	-0,0007%	0,1200%
. Transporte	-0,0993%	-0,0100%	10,0838%
. . Individual	-0,3395%	-0,0100%	2,9482%
. . Coletivo	0,0000%	0,0000%	7,1355%
. Vestuário	-0,1073%	-0,0025%	2,3119%
. . Roupas	-0,7568%	-0,0087%	1,1476%
. . Calçados	0,5195%	0,0056%	1,0735%
. Educação e leitura	0,0705%	0,0027%	3,8264%
. . Educação	0,0733%	0,0027%	3,6821%
. . Leitura	0,0000%	0,0000%	0,1443%
. Saúde	0,0154%	0,0017%	11,1768%
. . Assistência médica	0,0098%	0,0007%	7,4772%
. . Medicamentos e produtos farmacêuticos	0,0268%	0,0010%	3,6996%
. Recreação	0,2150%	0,0012%	0,5711%
. . Produtos	-0,0604%	-0,0002%	0,3457%
. . Serviços	0,6377%	0,0014%	0,2253%
. Despesas Pessoais	0,3669%	0,0224%	6,0951%
. . Higiene e beleza	0,8849%	0,0218%	2,4644%
. . Fumo e acessórios	0,0152%	0,0006%	3,6307%
. Despesas Diversas	0,1215%	0,0005%	0,3937%
. . Animais	-0,0353%	-0,0001%	0,3575%
. . Comunicação	1,6707%	0,0006%	0,0362%

Fonte: DIEESE

* Valores de junho de 1996, quando foi introduzida a ponderação atual do ICV

**Índice do Custo de Vida no Município de São Paulo – ICV-DIEESE
Junho de 2014**

Estrato 2 - Famílias com renda intermediária (renda média = R\$ 934,17*) (em%)

GRUPOS E SUBGRUPOS	VARIAÇÃO	CONTRIBUIÇÃO	PONDERAÇÃO
TOTAL GERAL	-0,0064%	-0,0064%	100,0000%
. Alimentação	-0,2763%	-0,1006%	36,3934%
. . Produtos <i>in natura</i> e semielaborados	-1,3032%	-0,2345%	17,9915%
. . Indústria da alimentação	0,7066%	0,0913%	12,9172%
. . Alimentação fora do domicílio	0,7774%	0,0426%	5,4847%
. Habitação	0,4309%	0,0929%	21,5573%
. . Locação, impostos e condomínio	0,1995%	0,0110%	5,5262%
. . Operação do domicílio	0,2083%	0,0259%	12,4408%
. . Conservação do domicílio	1,5585%	0,0560%	3,5904%
. Equipamentos Domésticos	0,1671%	0,0043%	2,5613%
. . Eletrodomésticos e equipamentos	1,8220%	0,0212%	1,1638%
. . Utensílios domésticos	-0,1956%	-0,0008%	0,4063%
. . Móveis	-1,7126%	-0,0143%	0,8360%
. . Rouparia	-1,1680%	-0,0018%	0,1552%
. Transporte	-0,2543%	-0,0339%	13,3480%
. . Individual	-0,4517%	-0,0339%	7,5152%
. . Coletivo	0,0000%	0,0000%	5,8328%
. Vestuário	0,1034%	0,0026%	2,4823%
. . Roupas	-0,3286%	-0,0039%	1,1958%
. . Calçados	0,5420%	0,0061%	1,1265%
. Educação e Leitura	0,0374%	0,0018%	4,8764%
. . Educação	0,0397%	0,0018%	4,5943%
. . Leitura	0,0000%	0,0000%	0,2821%
. Saúde	0,0187%	0,0024%	12,5932%
. . Assistência médica	0,0139%	0,0013%	9,4979%
. . Medicamentos e produtos farmacêuticos	0,0338%	0,0010%	3,0417%
. Recreação	0,4305%	0,0037%	0,8485%
. . Produtos	-0,3705%	-0,0016%	0,4367%
. . Serviços	1,2800%	0,0053%	0,4118%
. Despesas Pessoais	0,3994%	0,0201%	5,0224%
. . Higiene e beleza	0,8764%	0,0198%	2,2624%
. . Fumo e acessórios	0,0084%	0,0002%	2,7600%
. Despesas diversas	0,1369%	0,0004%	0,3172%
. . Animais	-0,0353%	-0,0001%	0,2861%
. . Comunicação	1,7231%	0,0005%	0,0311%

Fonte: DIEESE

* Valores de junho de 1996, quando foi introduzida a ponderação atual do ICV

**Índice do Custo de Vida no Município de São Paulo - ICV-DIEESE
Junho de 2014**

Estrato 3 - Famílias com renda superior (renda média = R\$ 2.792,90*) (em%)

GRUPOS E SUBGRUPOS	VARIAÇÃO	CONTRIBUIÇÃO	PONDERAÇÃO
Total Geral	0,0150%	0,0150%	100,0000%
. Alimentação	-0,2276%	-0,0605%	26,5749%
. . Produtos in <i>natura</i> e semielaborados	-1,7373%	-0,1835%	10,5620%
. . Indústria da alimentação	0,7616%	0,0639%	8,3863%
. . Alimentação fora do domicílio	0,7753%	0,0591%	7,6267%
. Habitação	0,4624%	0,1006%	21,7527%
. . Locação, impostos e condomínio	0,1608%	0,0107%	6,6247%
. . Operação do domicílio	0,2317%	0,0264%	11,4126%
. . Conservação do domicílio	1,7091%	0,0635%	3,7154%
. Equipamentos Domésticos	0,2057%	0,0045%	2,2015%
. . Eletrodomésticos e equipamentos	1,6059%	0,0144%	0,8942%
. . Utensílios domésticos	-0,0537%	-0,0002%	0,4512%
. . Móveis	-1,2105%	-0,0088%	0,7255%
. . Rouparia	-0,6170%	-0,0008%	0,1306%
. Transporte	-0,3165%	-0,0475%	14,9997%
. . Individual	-0,3934%	-0,0475%	12,0679%
. . Coletivo	0,0000%	0,0000%	2,9318%
. Vestuário	-0,1280%	-0,0024%	1,8991%
. . Roupas	-0,5833%	-0,0063%	1,0782%
. . Calçados	0,4823%	0,0034%	0,7010%
. Educação e Leitura	-0,0344%	-0,0037%	10,7987%
. . Educação	-0,0363%	-0,0037%	10,2409%
. . Leitura	0,0000%	0,0000%	0,5579%
. Saúde	0,0157%	0,0026%	16,5458%
. . Assistência médica	0,0158%	0,0023%	14,3825%
. . Medicamentos e produtos farmacêuticos	0,0151%	0,0003%	2,1180%
. Recreação	0,4570%	0,0055%	1,1944%
. . Produtos	-0,3796%	-0,0024%	0,6289%
. . Serviços	1,3876%	0,0078%	0,5655%
. Despesas Pessoais	0,3854%	0,0139%	3,6145%
. . Higiene e beleza	0,7219%	0,0138%	1,9085%
. . Fumo e acessórios	0,0090%	0,0002%	1,7061%
. Despesas Diversas	0,4833%	0,0020%	0,4185%
. . Animais	-0,0353%	-0,0001%	0,3420%
. . Comunicação	2,8014%	0,0021%	0,0765%

Fonte: DIEESE

* Valores de junho de 1996, quando foi introduzida a ponderação atual do ICV

**Variações acumuladas dos itens componentes do ICV-DIEESE
Índice Geral**

Grupos e subgrupos	Mensal	Trimestral	Semestral	No Ano	Anual
	jun/14	abr/2014 a jun/2014	jan/2014 a jun/2014	jan/2014 a jun/2014	jul/2013 a jun/2014
Total Geral	0,0019%	0,7081%	4,1323%	4,1323%	6,1873%
.Alimentação	-0,2700%	1,1551%	5,7495%	5,7495%	8,1241%
.In natura e semielaborados	-1,5072%	-0,4885%	7,4343%	7,4343%	8,1997%
.Indústria da alimentação	0,7425%	2,5676%	3,7939%	3,7939%	7,6119%
.Fora do domicílio	0,7854%	2,4769%	5,4101%	5,4101%	8,7757%
.Habitação	0,4444%	0,6694%	2,9965%	2,9965%	4,1851%
.Locação, impostos e condomínio	0,1720%	0,0037%	1,5707%	1,5707%	2,7579%
.Operação do domicílio	0,2183%	0,4020%	3,5524%	3,5524%	4,3335%
.Conservação	1,6620%	2,7275%	3,6764%	3,6764%	6,2152%
.Equipamento Doméstico	0,2762%	0,0811%	0,6376%	0,6376%	1,9232%
.Eletrodomésticos	1,7557%	0,6707%	0,2497%	0,2497%	3,2442%
.Utensílios	0,0863%	0,8069%	3,1462%	3,1462%	6,9918%
.Móveis	-1,3710%	-1,0622%	0,1392%	0,1392%	-2,0709%
.Rouparia	-0,8571%	-0,3344%	-1,5989%	-1,5989%	-0,7589%
.Transporte	-0,2747%	-0,4014%	1,5136%	1,5136%	1,8635%
.Individual	-0,3971%	-0,5799%	2,0440%	2,0440%	4,2169%
.Coletivo	0,0000%	0,0000%	0,3474%	0,3474%	-3,0318%
.Vestuário	-0,0640%	0,3181%	0,0549%	0,0549%	0,0943%
.Roupas	-0,5683%	-0,2160%	-0,9148%	-0,9148%	-1,4184%
.Calçados	0,5166%	0,9103%	0,6410%	0,6410%	1,1235%
.Educação e Leitura	-0,0126%	0,3392%	8,4859%	8,4859%	8,8281%
.Educação	-0,0132%	0,3004%	8,7511%	8,7511%	8,9788%
.Leitura	0,0000%	1,0651%	3,8068%	3,8068%	6,1154%
.Saúde	0,0166%	1,0833%	2,8169%	2,8169%	8,7711%
.Assistência médica	0,0153%	0,4689%	2,4885%	2,4885%	9,7772%
.Medicamentos e produtos farmacêuticos	0,0229%	4,0129%	4,2697%	4,2697%	4,3789%
.Recreação	0,4117%	0,7482%	1,0690%	1,0690%	1,0190%
.Produtos	-0,3679%	-0,7582%	-2,1543%	-2,1543%	-3,1247%
.Serviços	1,2954%	2,4824%	4,9227%	4,9227%	6,0776%
.Despesas Pessoais	0,3915%	1,1394%	8,3514%	8,3514%	10,1134%
.Higiene e beleza	0,7986%	2,3147%	4,3307%	4,3307%	7,7075%
.Fumo e acessórios	0,0102%	0,0545%	12,4404%	12,4404%	12,4842%
.Despesas Diversas	0,3346%	1,7665%	4,3380%	4,3380%	11,4016%
.Animais	-0,0353%	1,6189%	5,5836%	5,5836%	14,2486%
.Comunicação	2,5430%	2,6341%	-2,3641%	-2,3641%	-2,7064%

Fonte: DIEESE

Variações acumuladas dos itens componentes do ICV-DIEESE
Estrato 1

Grupos e subgrupos	Mensal	Trimestral	Semestral	No Ano	Anual
	jun/14	abr/2014 a jun/2014	jan/2014 a jun/2014	jan/2014 a jun/2014	jul/2013 a jun/2014
Total Geral	0,0419%	0,9586%	4,0958%	4,0958%	5,6529%
.Alimentação	-0,1814%	1,3936%	5,9338%	5,9338%	7,7422%
.In natura e semielaborados	-1,0996%	0,2333%	7,5614%	7,5614%	7,3482%
.Indústria da alimentação	0,7592%	2,6745%	3,9530%	3,9530%	7,7847%
.Fora do domicílio	0,8800%	2,4937%	5,2812%	5,2812%	9,2230%
.Habitação	0,3769%	0,4740%	1,9482%	1,9482%	2,9569%
.Locação, impostos e condomínio	0,1772%	-0,2345%	0,7292%	0,7292%	1,9681%
.Operação do domicílio	0,1711%	0,3851%	2,1836%	2,1836%	2,8074%
.Conservação	1,6822%	2,2561%	3,2826%	3,2826%	5,5837%
.Equipamento Doméstico	0,6934%	0,1252%	0,1075%	0,1075%	2,7137%
.Eletrodomésticos	2,0248%	0,2527%	-1,1149%	-1,1149%	2,5020%
.Utensílios	0,6887%	1,5511%	4,0028%	4,0028%	7,4548%
.Móveis	-1,2932%	-1,2266%	-0,3626%	-0,3626%	0,0191%
.Rouparia	-0,6037%	0,4575%	-1,0326%	-1,0326%	1,0938%
.Transporte	-0,0993%	-0,0986%	0,9108%	0,9108%	-0,1979%
.Individual	-0,3395%	-0,3372%	2,6961%	2,6961%	5,2627%
.Coletivo	0,0000%	0,0000%	0,1937%	0,1937%	-2,2853%
.Vestuário	-0,1073%	0,3035%	-0,0680%	-0,0680%	-0,1039%
.Roupas	-0,7568%	-0,2622%	-0,8782%	-0,8782%	-1,3493%
.Calçados	0,5195%	0,8614%	0,6888%	0,6888%	1,1479%
.Educação e Leitura	0,0705%	0,3808%	8,1472%	8,1472%	8,6170%
.Educação	0,0733%	0,3574%	8,3047%	8,3047%	8,6787%
.Leitura	0,0000%	0,9830%	4,2717%	4,2717%	7,0669%
.Saúde	0,0154%	1,7101%	2,8240%	2,8240%	7,8156%
.Assistência médica	0,0098%	0,5607%	2,0615%	2,0615%	9,5623%
.Medicamentos e produtos farmacêuticos	0,0268%	4,1147%	4,4005%	4,4005%	4,4513%
.Recreação	0,2150%	0,5114%	1,0942%	1,0942%	2,2526%
.Produtos	-0,0604%	-0,1544%	0,0312%	0,0312%	1,1184%
.Serviços	0,6377%	1,5433%	2,7581%	2,7581%	4,0305%
.Despesas Pessoais	0,3669%	1,1820%	9,1473%	9,1473%	10,3240%
.Higiene e beleza	0,8849%	2,8374%	4,7362%	4,7362%	7,3617%
.Fumo e acessórios	0,0152%	0,0790%	12,3883%	12,3883%	12,4487%
.Despesas Diversas	0,1215%	1,6448%	3,9449%	3,9449%	11,3872%
.Animais	-0,0353%	1,6189%	5,5836%	5,5836%	14,2486%
.Comunicação	1,6707%	1,8965%	-9,6726%	-9,6726%	-10,4075%

Fonte: DIEESE

Variações acumuladas dos itens componentes do ICV-DIEESE
Estrato 2

Grupos e subgrupos	Mensal	Trimestral	Semestral	No Ano	Anual
	jun/14	abr/2014 a jun/2014	jan/2014 a jun/2014	jan/2014 a jun/2014	jul/2013 a jun/2014
Total Geral	-0,0064%	0,7746%	4,0620%	4,0620%	5,8871%
.Alimentação	-0,2763%	1,1865%	5,9738%	5,9738%	8,2577%
.In natura e semielaborados	-1,3032%	-0,1484%	7,8602%	7,8602%	8,6004%
.Indústria da alimentação	0,7066%	2,5419%	3,7205%	3,7205%	7,5798%
.Fora do domicílio	0,7774%	2,3995%	5,4415%	5,4415%	8,7684%
.Habitação	0,4309%	0,6236%	2,5659%	2,5659%	3,7449%
.Locação, impostos e condomínio	0,1995%	-0,1125%	0,8078%	0,8078%	2,1037%
.Operação do domicílio	0,2083%	0,4181%	3,0001%	3,0001%	3,7061%
.Conservação	1,5585%	2,4873%	3,8184%	3,8184%	6,4800%
.Equipamento Doméstico	0,1671%	-0,0689%	0,2652%	0,2652%	1,1489%
.Eletrodomésticos	1,8220%	0,5587%	-0,0633%	-0,0633%	2,7937%
.Utensílios	-0,1956%	0,6122%	2,7654%	2,7654%	6,4500%
.Móveis	-1,7126%	-1,0955%	0,1127%	0,1127%	-2,6297%
.Rouparia	-1,1680%	-1,1082%	-2,7279%	-2,7279%	-3,4291%
.Transporte	-0,2543%	-0,3804%	1,3131%	1,3131%	0,7524%
.Individual	-0,4517%	-0,6751%	2,1412%	2,1412%	4,4152%
.Coletivo	0,0000%	0,0000%	0,2704%	0,2704%	-3,5857%
.Vestuário	0,1034%	0,4886%	0,3458%	0,3458%	0,6385%
.Roupas	-0,3286%	0,1625%	-0,5819%	-0,5819%	-1,1082%
.Calçados	0,5420%	0,7584%	0,4879%	0,4879%	1,2829%
.Educação e Leitura	0,0374%	0,3625%	8,4096%	8,4096%	8,7689%
.Educação	0,0397%	0,3246%	8,7005%	8,7005%	8,9153%
.Leitura	0,0000%	0,9833%	3,8799%	3,8799%	6,4362%
.Saúde	0,0187%	1,2839%	2,6366%	2,6366%	8,2603%
.Assistência médica	0,0139%	0,4995%	2,1459%	2,1459%	9,6032%
.Medicamentos e produtos farmacêuticos	0,0338%	3,8282%	4,1047%	4,1047%	4,2650%
.Recreação	0,4305%	0,8159%	1,2698%	1,2698%	1,2582%
.Produtos	-0,3705%	-0,7595%	-2,0720%	-2,0720%	-3,2334%
.Serviços	1,2800%	2,5136%	5,0079%	5,0079%	6,4108%
.Despesas Pessoais	0,3994%	1,2044%	8,6885%	8,6885%	10,2335%
.Higiene e beleza	0,8764%	2,6304%	4,4702%	4,4702%	7,6317%
.Fumo e acessórios	0,0084%	0,0549%	12,4425%	12,4425%	12,4816%
.Despesas Diversas	0,1369%	1,6508%	3,8920%	3,8920%	11,2685%
.Animais	-0,0353%	1,6189%	5,5836%	5,5836%	14,2486%
.Comunicação	1,7231%	1,9409%	-9,2609%	-9,2609%	-9,9755%

Fonte: DIEESE

Variações acumuladas dos itens componentes do ICV-DIEESE
Estrato 3

Grupos e subgrupos	Mensal	Trimestral	Semestral	No Ano	Anual
	jun/14	abr/2014 a jun/2014	jan/2014 a jun/2014	jan/2014 a jun/2014	jul/2013 a jun/2014
Total Geral	0,0150%	0,6341%	4,1626%	4,1626%	6,4687%
.Alimentação	-0,2276%	1,1284%	5,5663%	5,5663%	8,2812%
.In natura e semielaborados	-1,7373%	-0,9619%	7,1866%	7,1866%	8,5462%
.Indústria da alimentação	0,7616%	2,5395%	3,7596%	3,7596%	7,5723%
.Fora do domicílio	0,7753%	2,4988%	5,4322%	5,4322%	8,7099%
.Habitação	0,4624%	0,7349%	3,4511%	3,4511%	4,6784%
.Locação, impostos e condomínio	0,1608%	0,0972%	2,0318%	2,0318%	3,1657%
.Operação do domicílio	0,2317%	0,3901%	4,2031%	4,2031%	5,0544%
.Conservação	1,7091%	2,9579%	3,7191%	3,7191%	6,2634%
.Equipamento Doméstico	0,2057%	0,1316%	0,8817%	0,8817%	2,2066%
.Eletrodomésticos	1,6059%	0,8781%	0,6913%	0,6913%	3,5636%
.Utensílios	-0,0537%	0,5853%	2,9276%	2,9276%	6,9209%
.Móveis	-1,2105%	-1,0326%	0,2171%	0,2171%	-1,8433%
.Rouparia	-0,6170%	-0,1202%	-1,0193%	-1,0193%	0,4913%
.Transporte	-0,3165%	-0,4730%	1,6796%	1,6796%	2,6087%
.Individual	-0,3934%	-0,5877%	1,9644%	1,9644%	4,0898%
.Coletivo	0,0000%	0,0000%	0,5284%	0,5284%	-3,0476%
.Vestuário	-0,1280%	0,1863%	-0,1079%	-0,1079%	-0,0893%
.Roupas	-0,5833%	-0,4235%	-1,1411%	-1,1411%	-1,4910%
.Calçados	0,4823%	0,9955%	0,6979%	0,6979%	0,9838%
.Educação e Leitura	-0,0344%	0,3372%	8,5342%	8,5342%	8,8739%
.Educação	-0,0363%	0,2952%	8,8040%	8,8040%	9,0329%
.Leitura	0,0000%	1,1136%	3,8094%	3,8094%	6,0343%
.Saúde	0,0157%	0,9005%	2,8602%	2,8602%	9,1184%
.Assistência médica	0,0158%	0,4466%	2,6308%	2,6308%	9,8453%
.Medicamentos e produtos farmacêuticos	0,0151%	4,1045%	4,3361%	4,3361%	4,4337%
.Recreação	0,4570%	0,7990%	1,1165%	1,1165%	0,9499%
.Produtos	-0,3796%	-0,7840%	-2,3310%	-2,3310%	-3,4246%
.Serviços	1,3876%	2,5879%	5,1738%	5,1738%	6,2079%
.Despesas Pessoais	0,3854%	1,0687%	7,8837%	7,8837%	9,9912%
.Higiene e beleza	0,7219%	1,9984%	4,1183%	4,1183%	7,8527%
.Fumo e acessórios	0,0090%	0,0417%	12,4661%	12,4661%	12,5041%
.Despesas Diversas	0,4833%	1,8473%	4,4934%	4,4934%	11,2374%
.Animais	-0,0353%	1,6189%	5,5836%	5,5836%	14,2486%
.Comunicação	2,8014%	2,8521%	0,0068%	0,0068%	-0,1927%

Fonte: DIEESE