

São Paulo, 06 de junho de 2014.

NOTA À IMPRENSA

Diminui ritmo de reajustes dos preços dos alimentos

Em maio, o custo de vida no município de São Paulo aumentou 0,14%, segundo cálculo do DIEESE – Departamento Intersindical de Estatística e Estudos Socioeconômicos. A taxa é inferior à de abril (0,57%) em 0,43 ponto percentual (p.p.). Os principais grupos responsáveis pela taxa deste mês foram **Alimentação (0,25%)** e **Saúde (0,37%)**, que juntos contribuíram com 0,13 p.p. na taxa de maio. A redução do grupo **Transporte (-0,30%)** teve impacto de -0,04 p.p. na variação do custo de vida.

No grupo **Alimentação (0,25%)**, houve redução nos preços dos alimentos *in natura* e semielaborados (-0,43%) e aumento nos produtos da indústria da alimentação (0,93%) e alimentação fora do domicílio (0,66%) (Tabela 1 e Gráfico 1).

A desagregação dos itens que compõem o subgrupo produtos *in natura* e semielaborados (-0,43%), incluídos nas despesas com **Alimentação (0,25%)**, revela comportamento bastante diversificado:

- Legumes (9,38%) – o tomate foi o grande responsável pela taxa verificada no item legumes (9,38%), pois apresentou elevação de 20,47%. Houve diminuição no preço do chuchu (-8,21%), pepino (-7,94%), abobrinha (-5,82%) e berinjela (-0,26%);
- Grãos (0,54%) – os preços de todos os grãos tiveram elevação: feijão (1,21%), arroz (0,27%) e outros grãos (0,11%);
- Aves e ovos (0,35%) – foram registrados aumentos das aves (0,37%) e dos ovos (0,28%);
- Carnes (0,15%) – houve elevação do preço da carne bovina (0,10%) em menor intensidade do que a suína (1,13%);
- Leite *in natura* – o preço médio oscilou 0,02%;
- Frutas (-3,68%) – a maior parte das frutas mostrou diminuição de preços, com destaque para abacate (-8,78%), laranja (-7,56%), manga (-3,87%), abacaxi (-3,59%) e banana (-0,03%);

TABELA 1
Índice do Custo de Vida (ICV-DIEESE)
Taxas, contribuições e porcentagens por grupos e subgrupos
Maio de 2014 - Município de São Paulo

| Grupos e subgrupos | Variação (%) | Contribuição (p.p.) | Ponderação (%) |
|--|--------------|---------------------|----------------|
| Total Geral | 0,14 | 0,14 | 100,00 |
| . Alimentação | 0,25 | 0,08 | 31,37 |
| .. <i>In natura</i> e semielaborados | -0,43 | -0,06 | 14,34 |
| .. Indústria da alimentação | 0,93 | 0,10 | 10,38 |
| .. Fora do domicílio | 0,66 | 0,04 | 6,65 |
| . Habitação | 0,10 | 0,02 | 21,65 |
| .. Locação, impostos e condomínio | -0,07 | 0,00 | 6,24 |
| .. Operação do domicílio | 0,06 | 0,01 | 11,84 |
| .. Conservação do domicílio | 0,55 | 0,02 | 3,57 |
| . Equipamento Doméstico | -0,07 | 0,00 | 2,27 |
| .. Eletrodomésticos | -0,78 | -0,01 | 0,98 |
| .. Utensílios | 0,93 | 0,00 | 0,43 |
| .. Móveis | 0,21 | 0,00 | 0,73 |
| .. Rouparia | 0,44 | 0,00 | 0,13 |
| . Transporte | -0,30 | -0,04 | 13,95 |
| .. Individual | -0,43 | -0,04 | 9,67 |
| .. Coletivo | 0,00 | 0,00 | 4,29 |
| . Vestuário | 0,21 | 0,00 | 2,14 |
| .. Roupas | 0,15 | 0,00 | 1,13 |
| .. Calçados | 0,35 | 0,00 | 0,88 |
| . Educação e Leitura | 0,05 | 0,00 | 8,31 |
| .. Educação | 0,05 | 0,00 | 7,88 |
| .. Leitura | 0,00 | 0,00 | 0,43 |
| . Saúde | 0,37 | 0,05 | 14,60 |
| .. Assistência médica | 0,42 | 0,05 | 11,95 |
| .. Medicamentos e produtos farmacêuticos | 0,13 | 0,00 | 2,61 |
| . Recreação | 0,07 | 0,00 | 1,01 |
| .. Produtos | -0,06 | 0,00 | 0,54 |
| .. Serviços | 0,21 | 0,00 | 0,47 |
| . Despesas Pessoais | 0,33 | 0,01 | 4,30 |
| .. Higiene e beleza | 0,67 | 0,01 | 2,07 |
| .. Fumo e acessórios | 0,02 | 0,00 | 2,23 |
| . Despesas Diversas | 1,47 | 0,01 | 0,40 |

Fonte: DIEESE

- Hortaliças (-3,84%) – à exceção da couve-flor (0,61%), houve queda no preço de todas as hortaliças, com as maiores reduções observadas no agrião (-5,91%), cheiro verde e temperos (-5,37%) e brócolis (-5,23%); e

- Raízes e Tubérculos (-4,20%) – batata (-9,16%) e beterraba (-5,66%) foram os produtos que apresentaram decréscimo de preços. Os demais tiveram aumento, com destaque para a cebola (4,10%).

No subgrupo indústria da alimentação (0,93%), as variações mais expressivas ocorreram no preço do café em pó (3,20%), óleos (2,73%), leite longa vida (2,51%), leite em pó (1,93%) e carnes industrializadas (1,17%). Na alimentação fora do domicílio (0,66%), os reajustes foram: refeições principais (0,68%) e lanches matinais e vespertinos (0,63%).

GRÁFICO 1
Índice do Custo de Vida (ICV-DIEESE)
Taxas dos grupos
Mai de 2014 - Município de São Paulo

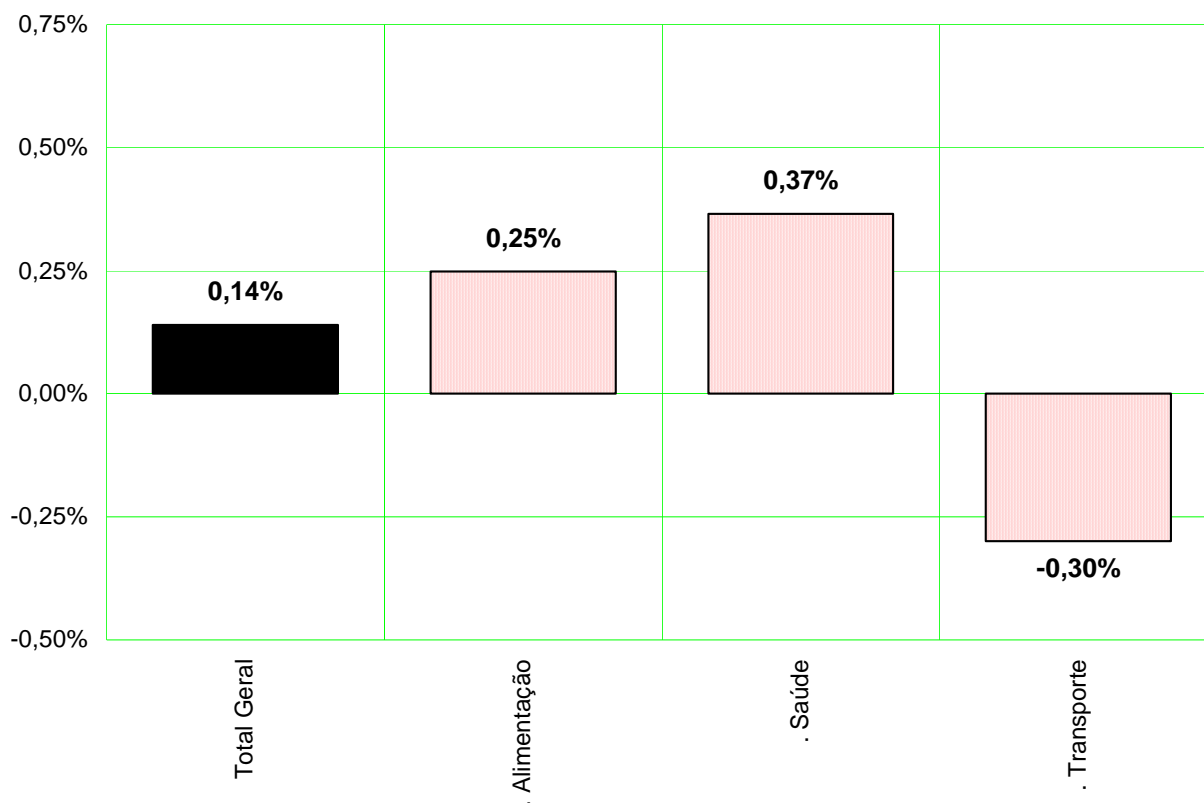

Fonte: DIEESE

No grupo **Saúde (0,37%)**, houve aumento nos medicamentos e produtos farmacêuticos (0,13%) e, em maior intensidade, na assistência médica (0,42%), consequência de aumentos dos itens: exames laboratoriais (0,81%), seguros e convênios (0,46%) e consultas médicas (0,25%).

A diminuição de **-0,30%** no **Transporte** resultou da queda no preço do álcool (-2,83%) e da gasolina (-0,05%), que contribuiu para a retração verificada no subgrupo transporte individual (-0,43%). Já o transporte coletivo não variou.

Índices por estrato de renda¹

Além do índice geral, o DIEESE calcula mais três indicadores de inflação, segundo tercis da renda das famílias paulistanas. Em maio, as taxas foram relativamente semelhantes: 0,16%, para o estrato 1, que reúne as famílias com menor nível de rendimento; 0,13% para as famílias com rendimento intermediário, do estrato 2, e 0,15% para o estrato 3, onde estão as famílias de maior poder aquisitivo.

Em relação a abril, todas as taxas tiveram redução: 1º estrato, -0,59 p.p., 2º estrato, -0,52 p.p. e 3º, -0,32 p.p. (Tabela 2).

TABELA 2
Índice do Custo de Vida (ICV-DIEESE)
Taxa Geral e por estrato de renda
Município de São Paulo – abril e maio de 2014

| Índices | Abril/2014 (%) | Maio/2014 (%) | Diferença (p.p.) |
|-----------|----------------|---------------|------------------|
| Geral | 0,57 | 0,14 | -0,43 |
| Estrato 1 | 0,75 | 0,16 | -0,59 |
| Estrato 2 | 0,65 | 0,13 | -0,52 |
| Estrato 3 | 0,47 | 0,15 | -0,32 |

Fonte: DIEESE

Resultados da inflação nas taxas por estrato

As taxas de inflação por estrato de renda resultam da forma como as famílias distribuem seus gastos, que variam segundo o poder aquisitivo e o comportamento dos preços de bens e serviços (Tabela 3 e Gráfico 2).

¹ O estrato 1 corresponde à estrutura de gastos de 1/3 das famílias mais pobres (renda média = R\$ 377,49*); o estrato 2 contempla os gastos das famílias com nível intermediário de rendimento (renda média = R\$ 934,17*) e o 3º estrato reúne aquelas de maior poder aquisitivo (renda média = R\$ 2.792,90*).

A **Alimentação** foi o grupo que teve maior contribuição para as taxas de maio em todos os estratos de renda. Os alimentos pesam mais na estrutura de gastos das famílias com menores rendimentos. Apesar de a taxa do estrato 1 (0,23%) ter sido inferior à do estrato 3 (0,32%), os dois registraram igual contribuição, de 0,09 p.p.. Já o estrato 2 teve taxa de 0,19% e contribuição de 0,07 p.p..

Na **Saúde**, em maio, as taxas foram semelhantes entre os estratos: 1º, 0,38%; 2º, 0,36% e 3º, 0,37%. As contribuições foram ligeiramente maiores quanto mais alta a renda das famílias – para as de menor poder aquisitivo, de 0,04 p.p., para as de nível intermediário, 0,05 p.p. e para as de maiores rendas, 0,06 p.p..

TABELA 3
Índice do Custo de Vida (ICV-DIEESE)
Taxas e contribuições: geral e por estrato de renda
Município de São Paulo – maio de 2014

| Grupos | Geral | | Estrato 1 | | Estrato 2 | | Estrato 3 | |
|--------------------|-------------|---------------------|-------------|---------------------|-------------|---------------------|-------------|---------------------|
| | Taxa (%) | Contribuição (p.p.) | Taxa (%) | Contribuição (p.p.) | Taxa (%) | Contribuição (p.p.) | Taxa (%) | Contribuição (p.p.) |
| Total Geral | 0,14 | 0,14 | 0,16 | 0,16 | 0,13 | 0,13 | 0,15 | 0,15 |
| . Alimentação | 0,25 | 0,08 | 0,23 | 0,09 | 0,19 | 0,07 | 0,32 | 0,09 |
| . Saúde | 0,37 | 0,05 | 0,38 | 0,04 | 0,36 | 0,05 | 0,37 | 0,06 |
| . Habitação | 0,10 | 0,02 | 0,02 | 0,01 | 0,08 | 0,02 | 0,14 | 0,03 |
| . D. Pessoais | 0,33 | 0,01 | 0,37 | 0,02 | 0,39 | 0,02 | 0,28 | 0,01 |
| . D. Diversas | 1,47 | 0,01 | 1,56 | 0,01 | 1,55 | 0,00 | 1,40 | 0,01 |
| . Vestuário | 0,21 | 0,00 | 0,21 | 0,00 | 0,20 | 0,00 | 0,19 | 0,00 |
| . Educação | 0,05 | 0,00 | 0,11 | 0,00 | 0,07 | 0,00 | 0,04 | 0,00 |
| . Recreação | 0,07 | 0,00 | 0,09 | 0,00 | 0,05 | 0,00 | 0,08 | 0,00 |
| . Equipamentos | -0,07 | 0,00 | -0,26 | -0,01 | -0,04 | 0,00 | -0,03 | 0,00 |
| . Transporte | -0,30 | -0,04 | -0,13 | -0,01 | -0,27 | -0,04 | -0,34 | -0,05 |

Fonte: DIEESE

Dos subgrupos da **Habitação**, o que apresentou maior impacto foi o da conservação do domicílio, devido aos reajustes nos preços dos materiais utilizados para reforma. As taxas e contribuições foram crescentes na relação com a renda familiar: estrato 1, variação de 0,02% e contribuição de 0,01 p.p., estrato 2, 0,08% e 0,02 p.p. e estrato 3, 0,14% e 0,03 p.p..

As taxas e as contribuições do **Transporte** foram negativas, com variações mais expressivas quanto maior o poder aquisitivo das famílias paulistanas: variação de -0,13% e impacto de -0,01 p.p.

para o estrato 1; recuo de 0,27% e -0,04 p.p. de impacto (estrato 2) e -0,34% de variação e -0,05 p.p. de impacto (estrato 3), já que a queda ocorreu nos combustíveis, favorecendo as famílias com mais recursos.

GRÁFICO 2
Índice do Custo de Vida (ICV-DIEESE)
Contribuições para o índice geral e por estrato de renda
Município de São Paulo – maio de 2014

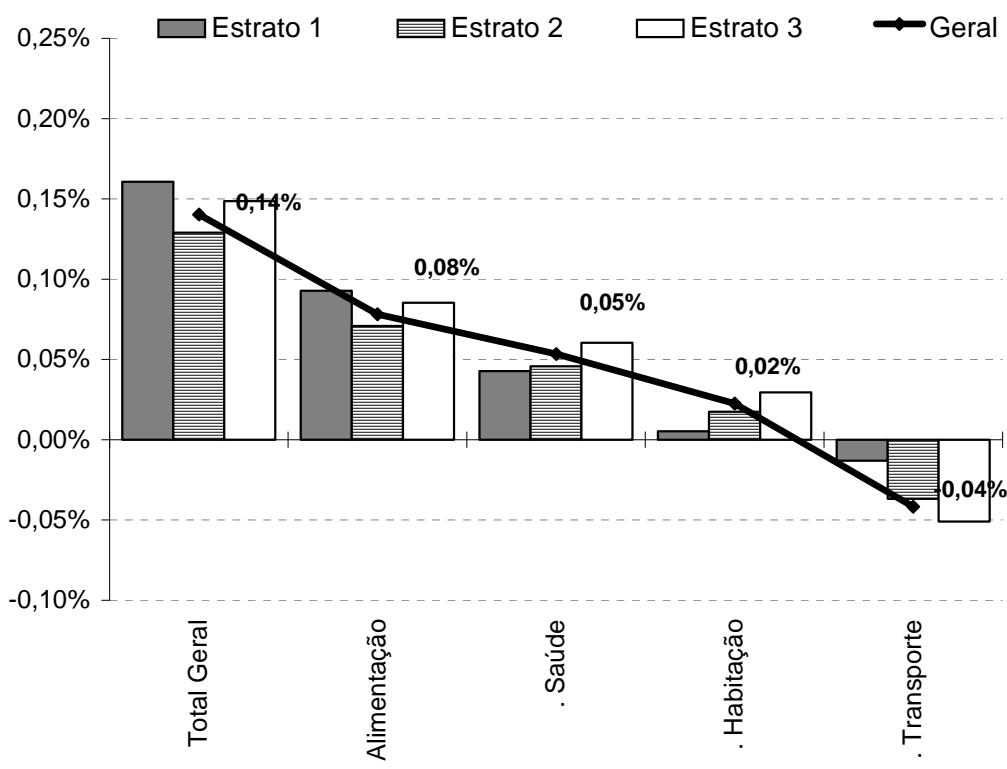

Fonte: DIEESE

Inflação acumulada

Em 12 meses, de junho de 2013 a maio de 2014, o ICV-DIEESE acumula taxa de 6,55%. A variação anual foi crescente em relação ao poder aquisitivo, com alta de 6,05% para o 1º estrato, 6,32% para o 2º e 6,78% para o 3º (Tabela 4).

Em 2014, para uma inflação de 4,13%, as taxas por estrato de renda tiveram comportamento semelhante: estrato 1, 4,05%; estrato 2, 4,07% e estrato 3, 4,15%.

Comportamento dos preços em 2014

Entre janeiro e maio de 2014, o índice geral foi de 4,13%. Nos grupos **Educação e Leitura (8,50%)**, **Despesas Pessoais (7,93%)** e **Alimentação (6,04%)** foram detectadas variações superiores à taxa acumulada. Variações menores foram observadas nos grupos: **Despesas Diversas (3,99%)**, **Saúde (2,80%)**, **Habitação (2,54%)**, **Transporte (1,79%)**, **Recreação (0,65%)**, **Equipamento Doméstico (0,36%)** e **Vestuário (0,12%)**.

O aumento de **8,50%** do grupo **Educação e Leitura** derivou, fundamentalmente, do reajuste ocorrido em janeiro deste ano nas mensalidades escolares, que pertencem ao subgrupo da educação (8,77%). Os itens que mais subiram foram: cursos formais (9,57%), livros didáticos (7,90%) e cursos diversos (6,60%). A leitura (3,81%) apresentou taxa mais baixa.

Os subgrupos de **Despesas Pessoais (7,93%)** registraram taxas distintas. Enquanto fumo e acessórios (12,43%) acumulou alta acentuada, consequência do reajuste dos cigarros (12,57%) em janeiro, os produtos e serviços da higiene e beleza (3,50%) variaram menos.

A taxa acumulada da **Alimentação** foi de **6,04%**. Os produtos *in natura* e semielaborados (9,08%), em sua maioria, apresentaram variações positivas; com destaque para tomate (57,48%); alface (45,54%); couve-flor (40,19%); cebola (38,28%); batata (36,83%); repolho (32,67%); escarola (32,37%); cenoura (30,37%); ovos (17,82%) e carne bovina (9,75%). As taxas dos subgrupos da indústria da alimentação (3,03%) e da alimentação fora do domicílio (4,59%) foram inferiores.

Comportamento dos preços nos últimos 12 meses

Cinco dos 10 grupos que compõem o ICV-DIEESE tiveram variações superiores ao índice geral (6,55%) entre junho de 2013 e maio de 2014: **Despesas Diversas (11,14%)**, **Despesas Pessoais (9,75%)**, **Saúde (9,29%)**, **Educação e Leitura (9,01%)** e **Alimentação (8,43%)**.

No grupo **Despesas Diversas** foi verificada taxa acumulada de **11,14%**, consequência da elevação de 14,43% nas despesas com animais domésticos.

O subgrupo fumo e acessórios (12,49%), incluído em **Despesas Pessoais (9,75%)**, teve variação superior ao da higiene e beleza (6,96%).

A taxa acumulada do grupo **Saúde** foi de **9,29%**. O subgrupo da assistência médica registrou variação de 10,43% - resultado dos aumentos nas consultas médicas (12,49%) e seguros e convênios (10,03%); maior que a do subgrupo dos medicamentos e produtos farmacêuticos (4,32%).

A educação (9,01%) e a leitura (8,99%), subgrupos da **Educação e Leitura (9,01%)** apresentaram taxas semelhantes e superiores à variação anual do índice geral, 6,55%.

Os subgrupos da **Alimentação (8,43%)** apresentaram as seguintes taxas: produtos *in natura* e semielaborados (9,36%), alimentação fora do domicílio (8,78%) e indústria da alimentação (6,97%). Destacam-se as elevações de alguns alimentos *in natura* e industrializados importantes entre os hábitos de consumo do paulistano: farinha de mandioca (43,53%), chá (37,98%), alface (35,24%), carne bovina (18,56%), leite em pó (17,14%), farinha de trigo (12,17%), ovos (10,81%), pão francês (9,72%), leite *in natura* (9,42%) e cerveja e carnes industrializadas, ambos com 9,32%. As maiores quedas foram verificadas no feijão (-38,54%) e na cebola (-28,27%).

No subgrupo alimentação fora do domicílio ocorreu aumento tanto na refeição principal (8,07%), quanto nos lanches matinais e vespertinos (9,72%).

TABELA 4
Índice do Custo de Vida (ICV-DIEESE)
Taxas acumuladas por grupo e subgrupo
Geral e por estrato de renda - Município de São Paulo

| Grupos e subgrupos | Variação no Ano (jan/2014 a mai/2014) (%) | | | | Variação Anual (jun/2013 a mai/2014) (%) | | | |
|--|---|--------------|-------------|-------------|--|--------------|--------------|--------------|
| | Geral | Estrato 1 | Estrato 2 | Estrato 3 | Geral | Estrato 1 | Estrato 2 | Estrato 3 |
| Total Geral | 4,13 | 4,05 | 4,07 | 4,15 | 6,55 | 6,05 | 6,32 | 6,78 |
| .Alimentação | 6,04 | 6,13 | 6,27 | 5,81 | 8,43 | 7,84 | 8,54 | 8,63 |
| .In natura e semielaborados | 9,08 | 8,76 | 9,28 | 9,08 | 9,36 | 8,10 | 9,65 | 9,89 |
| .Indústria da alimentação | 3,03 | 3,17 | 2,99 | 2,98 | 6,97 | 7,06 | 6,93 | 6,97 |
| .Fora do domicílio | 4,59 | 4,36 | 4,63 | 4,62 | 8,78 | 9,06 | 8,79 | 8,74 |
| .Habitação | 2,54 | 1,57 | 2,13 | 2,97 | 4,61 | 3,26 | 4,10 | 5,16 |
| .Locação, impostos e condomínio | 1,40 | 0,55 | 0,61 | 1,87 | 2,64 | 1,75 | 1,91 | 3,10 |
| .Operação do domicílio | 3,33 | 2,01 | 2,79 | 3,96 | 4,21 | 2,72 | 3,57 | 4,92 |
| .Conservação | 1,98 | 1,57 | 2,23 | 1,98 | 9,68 | 8,93 | 9,68 | 9,86 |
| .Equipamento Doméstico | 0,36 | -0,58 | 0,10 | 0,67 | 1,35 | 1,83 | 0,62 | 1,67 |
| .Eletrodomésticos | -1,48 | -3,08 | -1,85 | -0,90 | 1,38 | 0,31 | 0,90 | 1,80 |
| .Utensílios | 3,06 | 3,29 | 2,97 | 2,98 | 7,40 | 7,49 | 6,92 | 7,42 |
| .Móveis | 1,53 | 0,94 | 1,86 | 1,45 | -1,70 | 0,55 | -2,03 | -1,66 |
| .Rouparia | -0,75 | -0,43 | -1,58 | -0,40 | -0,01 | 1,28 | -2,27 | 1,01 |
| .Transporte | 1,79 | 1,01 | 1,57 | 2,00 | 2,63 | 2,29 | 2,28 | 2,80 |
| .Individual | 2,45 | 3,05 | 2,60 | 2,37 | 3,31 | 4,12 | 3,38 | 3,23 |
| .Coletivo | 0,35 | 0,19 | 0,27 | 0,53 | 1,14 | 1,56 | 0,91 | 1,07 |
| .Vestuário | 0,12 | 0,04 | 0,24 | 0,02 | 0,21 | 0,04 | 0,56 | 0,12 |
| .Roupas | -0,35 | -0,12 | -0,25 | -0,56 | -0,40 | -0,09 | -0,36 | -0,46 |
| .Calçados | 0,12 | 0,17 | -0,05 | 0,21 | 0,20 | 0,22 | 0,38 | 0,06 |
| .Educação e Leitura | 8,50 | 8,07 | 8,37 | 8,57 | 9,01 | 8,56 | 8,89 | 9,08 |
| .Educação | 8,77 | 8,23 | 8,66 | 8,84 | 9,01 | 8,62 | 8,89 | 9,09 |
| .Leitura | 3,81 | 4,27 | 3,88 | 3,81 | 8,99 | 7,07 | 8,81 | 9,06 |
| .Saúde | 2,80 | 2,81 | 2,62 | 2,84 | 9,29 | 8,23 | 8,73 | 9,67 |
| .Assistência médica | 2,47 | 2,05 | 2,13 | 2,61 | 10,43 | 10,23 | 10,28 | 10,50 |
| .Medicamentos e produtos farmacêuticos | 4,25 | 4,37 | 4,07 | 4,32 | 4,32 | 4,41 | 4,18 | 4,39 |
| .Recreação | 0,65 | 0,88 | 0,84 | 0,66 | 0,91 | 2,05 | 1,14 | 0,83 |
| .Produtos | -1,79 | 0,09 | -1,71 | -1,96 | -2,52 | 1,16 | -2,63 | -2,77 |
| .Serviços | 3,58 | 2,11 | 3,68 | 3,73 | 5,09 | 3,44 | 5,46 | 5,16 |
| .Despesas Pessoais | 7,93 | 8,75 | 8,26 | 7,47 | 9,75 | 10,00 | 9,95 | 9,58 |
| .Higiene e beleza | 3,50 | 3,82 | 3,56 | 3,37 | 6,96 | 6,56 | 7,00 | 7,09 |
| .Fumo e acessórios | 12,43 | 12,37 | 12,43 | 12,46 | 12,49 | 12,46 | 12,49 | 12,51 |
| .Despesas diversas | 3,99 | 3,82 | 3,75 | 3,99 | 11,14 | 11,37 | 11,24 | 10,81 |

Fonte: DIEESE

**Índice do Custo de Vida no Município de São Paulo - ICV-DIEESE
Maio de 2014
Índice Geral**

| GRUPOS E SUBGRUPOS | VARIAÇÃO | CONTRIBUIÇÃO | PONDERAÇÃO |
|--|----------|--------------|------------|
| TOTAL GERAL | 0,1403% | 0,1403% | 100,0000% |
| . Alimentação | 0,2490% | 0,0781% | 31,3724% |
| . . Produtos <i>in natura</i> e semielaborados | -0,4329% | -0,0621% | 14,3444% |
| . . Indústria da alimentação | 0,9304% | 0,0966% | 10,3802% |
| . . Alimentação fora do domicílio | 0,6565% | 0,0436% | 6,6478% |
| . Habitação | 0,1041% | 0,0225% | 21,6520% |
| . . Locação, impostos e condomínio | -0,0691% | -0,0043% | 6,2406% |
| . . Operação do domicílio | 0,0607% | 0,0072% | 11,8367% |
| . . Conservação do domicílio | 0,5504% | 0,0197% | 3,5747% |
| . Equipamentos Domésticos | -0,0674% | -0,0015% | 2,2731% |
| . . Eletrodomésticos e equipamentos | -0,7755% | -0,0076% | 0,9816% |
| . . Utensílios domésticos | 0,9285% | 0,0040% | 0,4261% |
| . . Móveis | 0,2089% | 0,0015% | 0,7309% |
| . . Rouparia | 0,4432% | 0,0006% | 0,1344% |
| . Transporte | -0,2992% | -0,0417% | 13,9529% |
| . . Individual | -0,4319% | -0,0417% | 9,6653% |
| . . Coletivo | 0,0000% | 0,0000% | 4,2876% |
| . Vestuário | 0,2055% | 0,0044% | 2,1371% |
| . . Roupas | 0,1480% | 0,0017% | 1,1295% |
| . . Calçados | 0,3479% | 0,0031% | 0,8786% |
| . Educação e Leitura | 0,0515% | 0,0043% | 8,3068% |
| . . Educação | 0,0543% | 0,0043% | 7,8806% |
| . . Leitura | 0,0000% | 0,0000% | 0,4263% |
| . Saúde | 0,3656% | 0,0534% | 14,5956% |
| . . Assistência médica | 0,4175% | 0,0499% | 11,9455% |
| . . Medicamentos e produtos farmacêuticos | 0,1338% | 0,0035% | 2,6092% |
| . Recreação | 0,0664% | 0,0007% | 1,0127% |
| . . Produtos | -0,0581% | -0,0003% | 0,5387% |
| . . Serviços | 0,2078% | 0,0010% | 0,4740% |
| . Despesas Pessoais | 0,3348% | 0,0144% | 4,3009% |
| . . Higiene e beleza | 0,6720% | 0,0139% | 2,0728% |
| . . Fumo e acessórios | 0,0210% | 0,0005% | 2,2281% |
| . Despesas diversas | 1,4680% | 0,0058% | 0,3964% |
| . . Animais | 1,7182% | 0,0058% | 0,3387% |
| . . Comunicação | 0,0000% | 0,0000% | 0,0577% |

Fonte: DIEESE

* Valores de junho de 1996, quando foi introduzida a ponderação atual do ICV

**Índice do Custo de Vida no Município de São Paulo – ICV-DIEESE
Maio de 2014**

Estrato 1 - Famílias com renda inferior (renda média = R\$ 377,49*) (em%)

| GRUPOS E SUBGRUPOS | VARIAÇÃO | CONTRIBUIÇÃO | PONDERAÇÃO |
|--|----------|--------------|------------|
| Total Geral | 0,1607% | 0,1607% | 100,0000% |
| . Alimentação | 0,2273% | 0,0927% | 40,7895% |
| . . Produtos <i>in natura</i> e semielaborados | -0,4130% | -0,0872% | 21,1088% |
| . . Indústria da alimentação | 0,9930% | 0,1446% | 14,5632% |
| . . Alimentação fora do domicílio | 0,6889% | 0,0353% | 5,1175% |
| . Habitação | 0,0234% | 0,0053% | 22,6163% |
| . . Locação, impostos e condomínio | -0,1926% | -0,0114% | 5,9220% |
| . . Operação do domicílio | 0,0547% | 0,0075% | 13,6473% |
| . . Conservação do domicílio | 0,3029% | 0,0092% | 3,0469% |
| . Equipamento Doméstico | -0,2556% | -0,0055% | 2,1484% |
| . . Eletrodomésticos e equipamentos | -1,1392% | -0,0115% | 1,0058% |
| . . Utensílios domésticos | 0,8971% | 0,0039% | 0,4376% |
| . . Móveis | 0,2489% | 0,0015% | 0,5854% |
| . . Rouparia | 0,4881% | 0,0006% | 0,1196% |
| . Transporte | -0,1292% | -0,0131% | 10,1130% |
| . . Individual | -0,4406% | -0,0131% | 2,9660% |
| . . Coletivo | 0,0000% | 0,0000% | 7,1470% |
| . Vestuário | 0,2107% | 0,0049% | 2,3107% |
| . . Roupas | 0,2191% | 0,0025% | 1,1469% |
| . . Calçados | 0,2958% | 0,0032% | 1,0720% |
| . Educação e leitura | 0,1148% | 0,0044% | 3,8281% |
| . . Educação | 0,1193% | 0,0044% | 3,6836% |
| . . Leitura | 0,0000% | 0,0000% | 0,1445% |
| . Saúde | 0,3837% | 0,0428% | 11,1520% |
| . . Assistência médica | 0,4692% | 0,0350% | 7,4542% |
| . . Medicamentos e produtos farmacêuticos | 0,2112% | 0,0078% | 3,6978% |
| . Recreação | 0,0884% | 0,0005% | 0,5715% |
| . . Produtos | 0,1095% | 0,0004% | 0,3459% |
| . . Serviços | 0,0561% | 0,0001% | 0,2256% |
| . Despesas Pessoais | 0,3718% | 0,0226% | 6,0822% |
| . . Higiene e beleza | 0,8774% | 0,0215% | 2,4469% |
| . . Fumo e acessórios | 0,0316% | 0,0011% | 3,6354% |
| . Despesas Diversas | 1,5578% | 0,0060% | 0,3883% |
| . . Animais | 1,7182% | 0,0060% | 0,3520% |
| . . Comunicação | 0,0000% | 0,0000% | 0,0362% |

Fonte: DIEESE

* Valores de junho de 1996, quando foi introduzida a ponderação atual do ICV

**Índice do Custo de Vida no Município de São Paulo – ICV-DIEESE
Maio de 2014**

Estrato 2 - Famílias com renda intermediária (renda média = R\$ 934,17*) (em%)

| GRUPOS E SUBGRUPOS | VARIAÇÃO | CONTRIBUIÇÃO | PONDERAÇÃO |
|--|----------|--------------|------------|
| TOTAL GERAL | 0,1290% | 0,1290% | 100,0000% |
| . Alimentação | 0,1947% | 0,0708% | 36,3695% |
| . . Produtos <i>in natura</i> e semielaborados | -0,4694% | -0,0850% | 18,0996% |
| . . Indústria da alimentação | 0,9667% | 0,1238% | 12,8100% |
| . . Alimentação fora do domicílio | 0,5854% | 0,0320% | 5,4599% |
| . Habitação | 0,0805% | 0,0174% | 21,5678% |
| . . Locação, impostos e condomínio | -0,1413% | -0,0078% | 5,5411% |
| . . Operação do domicílio | 0,0639% | 0,0080% | 12,4489% |
| . . Conservação do domicílio | 0,4818% | 0,0172% | 3,5778% |
| . Equipamentos Domésticos | -0,0372% | -0,0010% | 2,5655% |
| . . Eletrodomésticos e equipamentos | -0,7474% | -0,0088% | 1,1741% |
| . . Utensílios domésticos | 0,9858% | 0,0040% | 0,4028% |
| . . Móveis | 0,3864% | 0,0032% | 0,8339% |
| . . Rouparia | 0,4051% | 0,0006% | 0,1548% |
| . Transporte | -0,2749% | -0,0368% | 13,4021% |
| . . Individual | -0,4872% | -0,0368% | 7,5617% |
| . . Coletivo | 0,0000% | 0,0000% | 5,8404% |
| . Vestuário | 0,2013% | 0,0050% | 2,4806% |
| . . Roupas | 0,1667% | 0,0020% | 1,1954% |
| . . Calçados | 0,2587% | 0,0029% | 1,1251% |
| . Educação e Leitura | 0,0670% | 0,0033% | 4,8794% |
| . . Educação | 0,0711% | 0,0033% | 4,5970% |
| . . Leitura | 0,0000% | 0,0000% | 0,2825% |
| . Saúde | 0,3642% | 0,0458% | 12,5637% |
| . . Assistência médica | 0,4477% | 0,0424% | 9,4678% |
| . . Medicamentos e produtos farmacêuticos | 0,1108% | 0,0034% | 3,0423% |
| . Recreação | 0,0501% | 0,0004% | 0,8491% |
| . . Produtos | -0,0906% | -0,0004% | 0,4376% |
| . . Serviços | 0,1998% | 0,0008% | 0,4115% |
| . Despesas Pessoais | 0,3862% | 0,0193% | 5,0095% |
| . . Higiene e beleza | 0,8343% | 0,0187% | 2,2466% |
| . . Fumo e acessórios | 0,0218% | 0,0006% | 2,7629% |
| . Despesas diversas | 1,5472% | 0,0048% | 0,3128% |
| . . Animais | 1,7182% | 0,0048% | 0,2816% |
| . . Comunicação | 0,0000% | 0,0000% | 0,0311% |

Fonte: DIEESE

* Valores de junho de 1996, quando foi introduzida a ponderação atual do ICV

**Índice do Custo de Vida no Município de São Paulo - ICV-DIEESE
Maio de 2014**

Estrato 3 - Famílias com renda superior (renda média = R\$ 2.792,90*) (em%)

| GRUPOS E SUBGRUPOS | VARIAÇÃO | CONTRIBUIÇÃO | PONDERAÇÃO |
|--|----------|--------------|------------|
| Total Geral | 0,1487% | 0,1487% | 100,0000% |
| . Alimentação | 0,3214% | 0,0853% | 26,5292% |
| . . Produtos in <i>natura</i> e semielaborados | -0,3697% | -0,0393% | 10,6170% |
| . . Indústria da alimentação | 0,8808% | 0,0733% | 8,3254% |
| . . Alimentação fora do domicílio | 0,6747% | 0,0512% | 7,5868% |
| . Habitação | 0,1355% | 0,0295% | 21,7555% |
| . . Locação, impostos e condomínio | -0,0162% | -0,0011% | 6,6356% |
| . . Operação do domicílio | 0,0596% | 0,0068% | 11,4228% |
| . . Conservação do domicílio | 0,6426% | 0,0238% | 3,6972% |
| . Equipamentos Domésticos | -0,0330% | -0,0007% | 2,2055% |
| . . Eletrodomésticos e equipamentos | -0,6891% | -0,0062% | 0,9018% |
| . . Utensílios domésticos | 0,9049% | 0,0041% | 0,4478% |
| . . Móveis | 0,1201% | 0,0009% | 0,7257% |
| . . Rouparia | 0,4313% | 0,0006% | 0,1302% |
| . Transporte | -0,3387% | -0,0511% | 15,0730% |
| . . Individual | -0,4206% | -0,0510% | 12,1369% |
| . . Coletivo | 0,0000% | 0,0000% | 2,9362% |
| . Vestuário | 0,1939% | 0,0037% | 1,8983% |
| . . Roupas | 0,0945% | 0,0010% | 1,0788% |
| . . Calçados | 0,4276% | 0,0030% | 0,6991% |
| . Educação e Leitura | 0,0448% | 0,0048% | 10,8100% |
| . . Educação | 0,0472% | 0,0048% | 10,2512% |
| . . Leitura | 0,0000% | 0,0000% | 0,5587% |
| . Saúde | 0,3651% | 0,0603% | 16,5102% |
| . . Assistência médica | 0,4024% | 0,0577% | 14,3462% |
| . . Medicamentos e produtos farmacêuticos | 0,1208% | 0,0026% | 2,1186% |
| . Recreação | 0,0768% | 0,0009% | 1,1953% |
| . . Produtos | -0,0621% | -0,0004% | 0,6303% |
| . . Serviços | 0,2318% | 0,0013% | 0,5650% |
| . Despesas Pessoais | 0,2821% | 0,0102% | 3,6097% |
| . . Higiene e beleza | 0,5221% | 0,0099% | 1,9014% |
| . . Fumo e acessórios | 0,0151% | 0,0003% | 1,7084% |
| . Despesas Diversas | 1,3996% | 0,0058% | 0,4134% |
| . . Animais | 1,7182% | 0,0058% | 0,3367% |
| . . Comunicação | 0,0000% | 0,0000% | 0,0766% |

Fonte: DIEESE

* Valores de junho de 1996, quando foi introduzida a ponderação atual do ICV

**Variações acumuladas dos itens componentes do ICV-DIEESE
Índice Geral**

| Grupos e subgrupos | Mensal | Trimestral | Semestral | No Ano | Anual |
|--|-----------------|------------------------|------------------------|------------------------|------------------------|
| | mai/14 | mar/2014 a mai/2014 | dez/2013 a mai/2014 | jan/2014 a mai/2014 | jun/2013 a mai/2014 |
| Total Geral | 0,1403% | 1,5244% | 4,5880% | 4,1304% | 6,5515% |
| .Alimentação | 0,2490% | 3,2871% | 6,5920% | 6,0358% | 8,4307% |
| .In natura e semielaborados | -0,4329% | 4,2019% | 10,0166% | 9,0783% | 9,3596% |
| .Indústria da alimentação | 0,9304% | 2,5665% | 3,3565% | 3,0289% | 6,9715% |
| .Fora do domicílio | 0,6565% | 2,4940% | 4,7660% | 4,5886% | 8,7816% |
| .Habitação | 0,1041% | 0,5158% | 2,5811% | 2,5408% | 4,6134% |
| .Locação, impostos e condomínio | -0,0691% | -0,1901% | 1,3653% | 1,3963% | 2,6445% |
| .Operação do domicílio | 0,0607% | 0,6608% | 3,3492% | 3,3268% | 4,2057% |
| .Conservação | 0,5504% | 1,2774% | 2,2047% | 1,9814% | 9,6761% |
| .Equipamento Doméstico | -0,0674% | -0,3191% | 1,4663% | 0,3604% | 1,3491% |
| .Eletrodomésticos | -0,7755% | -1,7745% | -0,5256% | -1,4800% | 1,3819% |
| .Utensílios | 0,9285% | 1,3576% | 3,9402% | 3,0573% | 7,4004% |
| .Móveis | 0,2089% | 0,3592% | 3,0034% | 1,5312% | -1,6989% |
| .Rouparia | 0,4432% | 1,4591% | 0,2301% | -0,7482% | -0,0149% |
| .Transporte | -0,2992% | 0,8020% | 3,3695% | 1,7933% | 2,6338% |
| .Individual | -0,4319% | 1,1634% | 4,7754% | 2,4509% | 3,3120% |
| .Coletivo | 0,0000% | 0,0000% | 0,3474% | 0,3474% | 1,1434% |
| .Vestuário | 0,2055% | 0,7291% | 0,0131% | 0,1190% | 0,2138% |
| .Roupas | 0,1480% | 0,7641% | -0,4032% | -0,3485% | -0,4027% |
| .Calçados | 0,3479% | 0,8336% | -0,0779% | 0,1237% | 0,2048% |
| .Educação e Leitura | 0,0515% | 0,4756% | 8,5536% | 8,4996% | 9,0068% |
| .Educação | 0,0543% | 0,3866% | 8,8226% | 8,7654% | 9,0077% |
| .Leitura | 0,0000% | 2,1531% | 3,8068% | 3,8068% | 8,9906% |
| .Saúde | 0,3656% | 1,1615% | 2,8493% | 2,7999% | 9,2869% |
| .Assistência médica | 0,4175% | 0,5601% | 2,5263% | 2,4728% | 10,4341% |
| .Medicamentos e produtos farmacêuticos | 0,1338% | 4,0196% | 4,2766% | 4,2459% | 4,3187% |
| .Recreação | 0,0664% | 0,4284% | 0,4249% | 0,6546% | 0,9074% |
| .Produtos | -0,0581% | -0,3912% | -2,2037% | -1,7930% | -2,5179% |
| .Serviços | 0,2078% | 1,3738% | 3,5809% | 3,5809% | 5,0931% |
| .Despesas Pessoais | 0,3348% | 1,2564% | 8,2286% | 7,9289% | 9,7498% |
| .Higiene e beleza | 0,6720% | 2,5925% | 4,0816% | 3,5041% | 6,9633% |
| .Fumo e acessórios | 0,0210% | 0,0362% | 12,4226% | 12,4290% | 12,4935% |
| .Despesas Diversas | 1,4680% | 1,8348% | 6,0661% | 3,9900% | 11,1429% |
| .Animais | 1,7182% | 2,1334% | 8,1307% | 5,6209% | 14,4285% |
| .Comunicação | 0,0000% | 0,0888% | -4,7854% | -4,7854% | -5,1192% |

Fonte: DIEESE

Variações acumuladas dos itens componentes do ICV-DIEESE
Estrato 1

| Grupos e subgrupos | Mensal | Trimestral | Semestral | No Ano | Anual |
|--|-----------------|---------------------|---------------------|---------------------|---------------------|
| | mai/14 | mar/2014 a mai/2014 | dez/2013 a mai/2014 | jan/2014 a mai/2014 | jun/2013 a mai/2014 |
| Total Geral | 0,1607% | 1,9231% | 4,4097% | 4,0522% | 6,0495% |
| .Alimentação | 0,2273% | 3,7413% | 6,6403% | 6,1263% | 7,8417% |
| .In natura e semielaborados | -0,4130% | 4,8727% | 9,3679% | 8,7573% | 8,0999% |
| .Indústria da alimentação | 0,9930% | 2,6164% | 3,6555% | 3,1698% | 7,0583% |
| .Fora do domicílio | 0,6889% | 2,4374% | 4,5949% | 4,3628% | 9,0566% |
| .Habitação | 0,0234% | 0,3700% | 1,6175% | 1,5654% | 3,2612% |
| .Locação, impostos e condomínio | -0,1926% | -0,5808% | 0,6111% | 0,5510% | 1,7510% |
| .Operação do domicílio | 0,0547% | 0,6733% | 2,0130% | 2,0091% | 2,7249% |
| .Conservação | 0,3029% | 0,8780% | 1,8242% | 1,5739% | 8,9303% |
| .Equipamento Doméstico | -0,2556% | -1,0577% | 0,6178% | -0,5819% | 1,8322% |
| .Eletrodomésticos | -1,1392% | -2,9143% | -1,7117% | -3,0774% | 0,3089% |
| .Utensílios | 0,8971% | 1,5133% | 4,0818% | 3,2915% | 7,4864% |
| .Móveis | 0,2489% | -0,4011% | 2,1066% | 0,9427% | 0,5528% |
| .Rouparia | 0,4881% | 2,3175% | 0,8813% | -0,4315% | 1,2785% |
| .Transporte | -0,1292% | 0,4449% | 1,7729% | 1,0111% | 2,2948% |
| .Individual | -0,4406% | 1,5384% | 5,8090% | 3,0459% | 4,1241% |
| .Coletivo | 0,0000% | 0,0000% | 0,1937% | 0,1937% | 1,5575% |
| .Vestuário | 0,2107% | 0,7910% | -0,0499% | 0,0393% | 0,0411% |
| .Roupas | 0,2191% | 0,8859% | -0,0794% | -0,1224% | -0,0933% |
| .Calçados | 0,2958% | 0,8341% | -0,0404% | 0,1684% | 0,2200% |
| .Educação e Leitura | 0,1148% | 0,4268% | 8,1887% | 8,0710% | 8,5635% |
| .Educação | 0,1193% | 0,3666% | 8,3481% | 8,2254% | 8,6231% |
| .Leitura | 0,0000% | 1,9856% | 4,2717% | 4,2717% | 7,0669% |
| .Saúde | 0,3837% | 1,7455% | 2,8703% | 2,8082% | 8,2322% |
| .Assistência médica | 0,4692% | 0,6117% | 2,1268% | 2,0515% | 10,2308% |
| .Medicamentos e produtos farmacêuticos | 0,2112% | 4,1166% | 4,4067% | 4,3725% | 4,4070% |
| .Recreação | 0,0884% | 0,4908% | 1,1640% | 0,8774% | 2,0498% |
| .Produtos | 0,1095% | 0,0748% | 0,5587% | 0,0916% | 1,1630% |
| .Serviços | 0,0561% | 1,1357% | 2,1070% | 2,1070% | 3,4409% |
| .Despesas Pessoais | 0,3718% | 1,2164% | 9,0211% | 8,7483% | 9,9972% |
| .Higiene e beleza | 0,8774% | 2,9848% | 4,4475% | 3,8175% | 6,5570% |
| .Fumo e acessórios | 0,0316% | 0,0504% | 12,3612% | 12,3712% | 12,4622% |
| .Despesas Diversas | 1,5578% | 1,9547% | 6,0151% | 3,8187% | 11,3722% |
| .Animais | 1,7182% | 2,1334% | 8,1307% | 5,6209% | 14,4285% |
| .Comunicação | 0,0000% | 0,2221% | -11,1569% | -11,1569% | -11,8797% |

Fonte: DIEESE

Variações acumuladas dos itens componentes do ICV-DIEESE
Estrato 2

| Grupos e subgrupos | Mensal | Trimestral | Semestral | No Ano | Anual |
|--|-----------------|---------------------|---------------------|---------------------|---------------------|
| | mai/14 | mar/2014 a mai/2014 | dez/2013 a mai/2014 | jan/2014 a mai/2014 | jun/2013 a mai/2014 |
| Total Geral | 0,1290% | 1,7262% | 4,5207% | 4,0686% | 6,3234% |
| .Alimentação | 0,1947% | 3,5065% | 6,8075% | 6,2674% | 8,5437% |
| .In natura e semielaborados | -0,4694% | 4,4724% | 10,1320% | 9,2844% | 9,6549% |
| .Indústria da alimentação | 0,9667% | 2,5871% | 3,2790% | 2,9928% | 6,9330% |
| .Fora do domicílio | 0,5854% | 2,5611% | 4,8620% | 4,6281% | 8,7872% |
| .Habitação | 0,0805% | 0,4909% | 2,2052% | 2,1258% | 4,1029% |
| .Locação, impostos e condomínio | -0,1413% | -0,4473% | 0,6374% | 0,6071% | 1,9126% |
| .Operação do domicílio | 0,0639% | 0,6850% | 2,8107% | 2,7860% | 3,5715% |
| .Conservação | 0,4818% | 1,2830% | 2,5708% | 2,2252% | 9,6808% |
| .Equipamento Doméstico | -0,0372% | -0,3898% | 1,1232% | 0,0979% | 0,6205% |
| .Eletrodomésticos | -0,7474% | -2,0013% | -0,9717% | -1,8516% | 0,9038% |
| .Utensílios | 0,9858% | 1,5495% | 3,6076% | 2,9668% | 6,9185% |
| .Móveis | 0,3864% | 0,8592% | 3,3122% | 1,8571% | -2,0294% |
| .Rouparia | 0,4051% | 0,2740% | -0,6927% | -1,5784% | -2,2675% |
| .Transporte | -0,2749% | 0,7122% | 2,9613% | 1,5714% | 2,2827% |
| .Individual | -0,4872% | 1,2720% | 5,1514% | 2,6046% | 3,3759% |
| .Coletivo | 0,0000% | 0,0000% | 0,2704% | 0,2704% | 0,9077% |
| .Vestuário | 0,2013% | 0,6644% | 0,1895% | 0,2422% | 0,5648% |
| .Roupas | 0,1667% | 0,8929% | -0,3615% | -0,2542% | -0,3637% |
| .Calçados | 0,2587% | 0,5142% | -0,1020% | -0,0538% | 0,3842% |
| .Educação e Leitura | 0,0670% | 0,4729% | 8,4393% | 8,3691% | 8,8882% |
| .Educação | 0,0711% | 0,3813% | 8,7323% | 8,6573% | 8,8927% |
| .Leitura | 0,0000% | 1,9861% | 3,8799% | 3,8799% | 8,8147% |
| .Saúde | 0,3642% | 1,3032% | 2,6565% | 2,6174% | 8,7319% |
| .Assistência médica | 0,4477% | 0,5221% | 2,1738% | 2,1318% | 10,2767% |
| .Medicamentos e produtos farmacêuticos | 0,1108% | 3,8285% | 4,0994% | 4,0695% | 4,1759% |
| .Recreação | 0,0501% | 0,4581% | 0,6209% | 0,8357% | 1,1368% |
| .Produtos | -0,0906% | -0,4680% | -2,1037% | -1,7078% | -2,6255% |
| .Serviços | 0,1998% | 1,4590% | 3,6808% | 3,6808% | 5,4576% |
| .Despesas Pessoais | 0,3862% | 1,2710% | 8,5357% | 8,2562% | 9,9499% |
| .Higiene e beleza | 0,8343% | 2,8158% | 4,1395% | 3,5626% | 6,9999% |
| .Fumo e acessórios | 0,0218% | 0,0389% | 12,4259% | 12,4330% | 12,4921% |
| .Despesas Diversas | 1,5472% | 1,9422% | 5,9284% | 3,7500% | 11,2354% |
| .Animais | 1,7182% | 2,1334% | 8,1307% | 5,6209% | 14,4285% |
| .Comunicação | 0,0000% | 0,2141% | -10,7979% | -10,7979% | -11,5005% |

Fonte: DIEESE

Variações acumuladas dos itens componentes do ICV-DIEESE
Estrato 3

| Grupos e subgrupos | Mensal | Trimestral | Semestral | No Ano | Anual |
|--|-----------------|---------------------|---------------------|---------------------|---------------------|
| | mai/14 | mar/2014 a mai/2014 | dez/2013 a mai/2014 | jan/2014 a mai/2014 | jun/2013 a mai/2014 |
| Total Geral | 0,1487% | 1,3034% | 4,6245% | 4,1470% | 6,7810% |
| .Alimentação | 0,3214% | 2,8956% | 6,3758% | 5,8072% | 8,6258% |
| .In natura e semielaborados | -0,3697% | 3,4963% | 10,2508% | 9,0817% | 9,8927% |
| .Indústria da alimentação | 0,8808% | 2,5290% | 3,2444% | 2,9753% | 6,9729% |
| .Fora do domicílio | 0,6747% | 2,4748% | 4,7699% | 4,6211% | 8,7369% |
| .Habitação | 0,1355% | 0,5597% | 2,9921% | 2,9750% | 5,1640% |
| .Locação, impostos e condomínio | -0,0162% | -0,0124% | 1,7929% | 1,8680% | 3,1045% |
| .Operação do domicílio | 0,0596% | 0,6298% | 3,9896% | 3,9622% | 4,9197% |
| .Conservação | 0,6426% | 1,3771% | 2,1283% | 1,9763% | 9,8629% |
| .Equipamento Doméstico | -0,0330% | -0,0973% | 1,7731% | 0,6746% | 1,6652% |
| .Eletrodomésticos | -0,6891% | -1,3084% | -0,0972% | -0,9002% | 1,7979% |
| .Utensílios | 0,9049% | 1,2773% | 3,9212% | 2,9829% | 7,4241% |
| .Móveis | 0,1201% | 0,2221% | 3,0309% | 1,4451% | -1,6572% |
| .Rouparia | 0,4313% | 1,8830% | 0,6584% | -0,4048% | 1,0133% |
| .Transporte | -0,3387% | 0,8886% | 3,7910% | 2,0024% | 2,8001% |
| .Individual | -0,4206% | 1,1070% | 4,6160% | 2,3672% | 3,2288% |
| .Coletivo | 0,0000% | 0,0000% | 0,5284% | 0,5284% | 1,0721% |
| .Vestuário | 0,1939% | 0,7037% | -0,1081% | 0,0201% | 0,1162% |
| .Roupas | 0,0945% | 0,6107% | -0,6054% | -0,5611% | -0,4576% |
| .Calçados | 0,4276% | 1,0201% | -0,0810% | 0,2146% | 0,0648% |
| .Educação e Leitura | 0,0448% | 0,4921% | 8,6189% | 8,5716% | 9,0839% |
| .Educação | 0,0472% | 0,3980% | 8,8937% | 8,8436% | 9,0854% |
| .Leitura | 0,0000% | 2,2523% | 3,8094% | 3,8094% | 9,0563% |
| .Saúde | 0,3651% | 1,0051% | 2,8928% | 2,8440% | 9,6710% |
| .Assistência médica | 0,4024% | 0,5625% | 2,6661% | 2,6145% | 10,4975% |
| .Medicamentos e produtos farmacêuticos | 0,1208% | 4,1185% | 4,3507% | 4,3203% | 4,3882% |
| .Recreação | 0,0768% | 0,4177% | 0,3593% | 0,6565% | 0,8307% |
| .Produtos | -0,0621% | -0,4185% | -2,4929% | -1,9589% | -2,7703% |
| .Serviços | 0,2318% | 1,3646% | 3,7344% | 3,7344% | 5,1630% |
| .Despesas Pessoais | 0,2821% | 1,2541% | 7,7875% | 7,4695% | 9,5841% |
| .Higiene e beleza | 0,5221% | 2,3771% | 3,9337% | 3,3721% | 7,0939% |
| .Fumo e acessórios | 0,0151% | 0,0269% | 12,4518% | 12,4560% | 12,5104% |
| .Despesas Diversas | 1,3996% | 1,7458% | 5,9697% | 3,9908% | 10,8094% |
| .Animais | 1,7182% | 2,1334% | 8,1307% | 5,6209% | 14,4285% |
| .Comunicação | 0,0000% | 0,0493% | -2,7185% | -2,7185% | -2,9125% |

Fonte: DIEESE