

São Paulo, 09 de maio de 2014.

NOTA À IMPRENSA

Alimentos seguem pressionando a inflação

Em abril, o custo de vida no município de São Paulo aumentou 0,57%, segundo cálculo do DIEESE – Departamento Intersindical de Estatística e Estudos Socioeconômicos – variação 0,24 ponto percentual (p.p.) menor do que a taxa de março, que chegou a 0,81%. Os principais grupos responsáveis pela taxa do mês foram **Alimentação (1,18%)**, **Saúde (0,70%)** e **Despesas Pessoais (0,41%)** que, juntos, contribuíram com 0,49 p.p. no cálculo do índice de abril. O único grupo que apresentou decréscimo foi **Equipamento Doméstico (-0,13%)**.

As elevações do grupo **Alimentação (1,18%)** foram todas acima da taxa média do ICV (0,57%), pois os alimentos *in natura* e semielaborados aumentaram 1,47%, a alimentação fora do domicílio 1,02% e a indústria da alimentação, 0,87%. (Tabela 1, Gráfico 1).

A desagregação dos itens que compõem o subgrupo produtos *in natura* e semielaborados (1,47%), do grupo **Alimentação (1,18%)**, revela comportamento bastante diversificado:

- Raízes e Tubérculos (13,05%) – batata (23,39%) e cebola (7,37%) foram os produtos que mais contribuíram para a alta do item raízes e tubérculos, apesar da diminuição de -4,89% verificada na beterraba, -2,76% na cenoura e -0,95% no alho;
- Aves e ovos (2,31%) – o aumento dos ovos (6,07%) segue superando o das aves (1,39%) como observado em março;
- Carnes (2,13%) – houve elevação do preço da carne bovina (2,22%) em maior intensidade do que a da suína (0,17%);
- Hortaliças (1,97%) – à exceção do repolho (-0,01%), todas as hortaliças tiveram alta de preços, sendo as maiores taxas observadas no brócolis (5,98%) e alface (2,66%);
- Grãos (0,61%) – a elevação de preço do feijão (4,26%) mais que compensou a redução do valor do arroz (-0,84%) e dos outros grãos (-0,26%);
- Leite *in natura* – o preço aumentou 1,28%;
- Frutas (-0,06%) – a maior parte das frutas mostrou diminuição nos preços, com destaque para maçã (-4,99%), kiwi (-4,46%) e melão (-3,67%). As altas principais foram detectadas na manga (4,43%), banana (3,66%) e limão (3,00%) e;

- Legumes (-11,14%) – após alta expressiva nos meses anteriores, os preços dos legumes tiveram redução: chuchu (-31,78%), vagem (-23,60%) e quiabo (-13,78%). Destacase também a diminuição do valor do tomate, -6,09%.

TABELA 1
Índice do Custo de Vida (ICV-DIEESE)
Taxas, contribuições e porcentagens por grupos e subgrupos
Abril de 2014 - Município de São Paulo

| Grupos e subgrupos | Variação (%) | Contribuição (p.p.) | Ponderação (%) |
|--|--------------|---------------------|----------------|
| Total Geral | 0,57 | 0,57 | 100,00 |
| . Alimentação | 1,18 | 0,37 | 31,18 |
| .. <i>In natura</i> e semielaborados | 1,47 | 0,21 | 14,22 |
| .. Indústria da alimentação | 0,87 | 0,09 | 10,35 |
| .. Fora do domicílio | 1,02 | 0,07 | 6,62 |
| . Habitação | 0,12 | 0,03 | 21,75 |
| .. Locação, impostos e condomínio | -0,10 | -0,01 | 6,28 |
| .. Operação do domicílio | 0,12 | 0,01 | 11,89 |
| .. Conservação do domicílio | 0,50 | 0,02 | 3,58 |
| . Equipamento Doméstico | -0,13 | 0,00 | 2,29 |
| .. Eletrodomésticos | -0,29 | 0,00 | 0,99 |
| .. Utensílios | -0,21 | 0,00 | 0,43 |
| .. Móveis | 0,10 | 0,00 | 0,73 |
| .. Rouparia | 0,08 | 0,00 | 0,14 |
| . Transporte | 0,17 | 0,02 | 14,01 |
| .. Individual | 0,25 | 0,02 | 9,70 |
| .. Coletivo | 0,00 | 0,00 | 4,31 |
| . Vestuário | 0,18 | 0,00 | 2,15 |
| .. Roupas | 0,21 | 0,00 | 1,13 |
| .. Calçados | 0,04 | 0,00 | 0,88 |
| . Educação e Leitura | 0,30 | 0,03 | 8,33 |
| .. Educação | 0,26 | 0,02 | 7,90 |
| .. Leitura | 1,07 | 0,00 | 0,42 |
| . Saúde | 0,70 | 0,10 | 14,58 |
| .. Assistência médica | 0,04 | 0,00 | 12,01 |
| .. Medicamentos e produtos farmacêuticos | 3,85 | 0,10 | 2,53 |
| . Recreação | 0,27 | 0,00 | 1,02 |
| .. Produtos | -0,33 | 0,00 | 0,54 |
| .. Serviços | 0,96 | 0,00 | 0,47 |
| . Despesas Pessoais | 0,41 | 0,02 | 4,31 |
| .. Higiene e beleza | 0,83 | 0,02 | 2,07 |
| .. Fumo e acessórios | 0,02 | 0,00 | 2,24 |
| . Despesas Diversas | -0,04 | 0,00 | 0,40 |

Fonte: DIEESE

No subgrupo indústria da alimentação (0,87%), as variações mais expressivas ocorreram no leite longa vida (4,99%), nos óleos (2,19%), café (2,01%), queijos (1,99%) e açúcar (1,79%). Na alimentação fora do domicílio (1,02%), os reajustes foram: 1,13% para as refeições principais e 0,86% para os lanches matinais e vespertinos.

GRÁFICO 1
Índice do Custo de Vida (ICV-DIEESE)
Taxas dos grupos
Abril de 2014 - Município de São Paulo

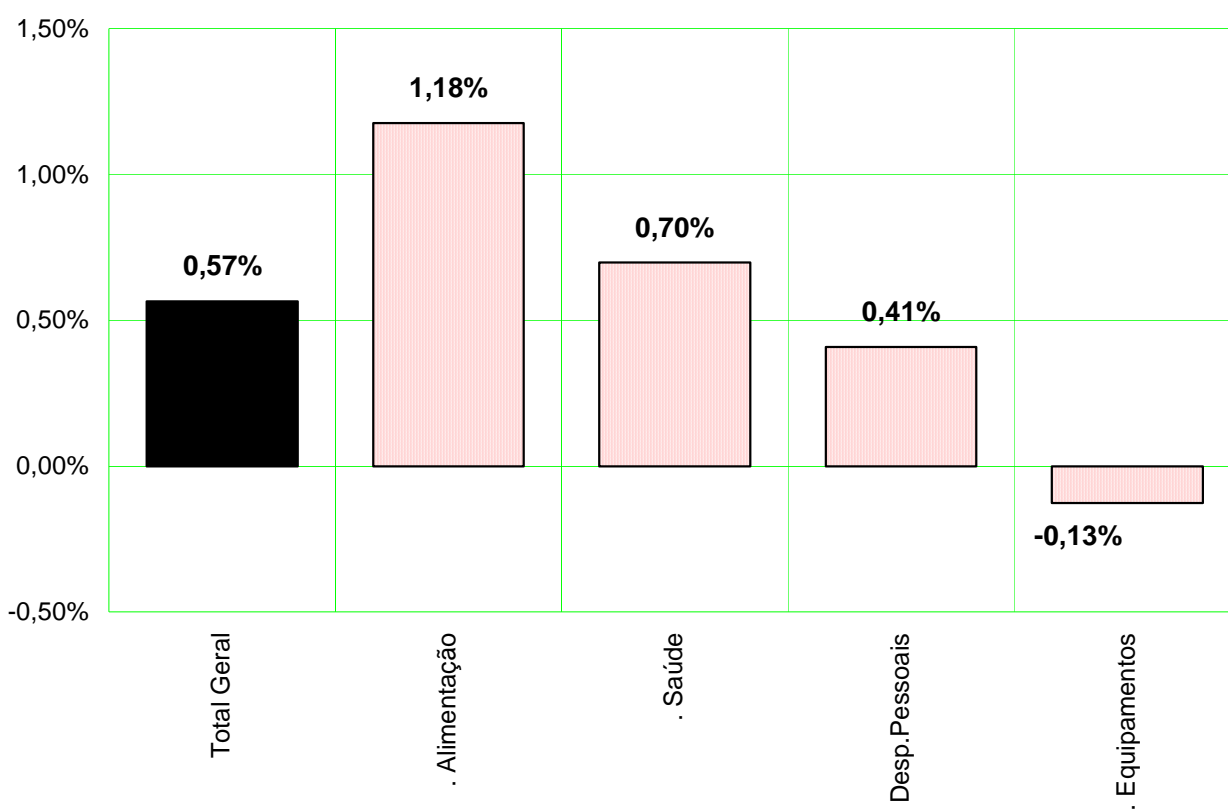

Fonte: DIEESE

Na **Saúde**, o reajuste de 3,85% nos medicamentos e produtos farmacêuticos foi superior à variação de 0,04% observada no subgrupo assistência médica. Destaca-se que, geralmente, abril é o mês no qual ocorre a alta dos preços dos medicamentos.

Nas **Despesas Pessoais (0,41%)**, o subgrupo higiene e beleza, que segue com alta desde março, variou 0,83% em abril, enquanto que fumo e acessórios praticamente não se alterou.

Índices por estrato de renda¹

Além do índice geral, o DIEESE calcula mais três indicadores de inflação, segundo tercis da renda das famílias paulistanas. Em abril, as taxas foram maiores para os estratos 1 e 2, com variação de 0,75% e 0,65%, respectivamente. Para as famílias de maior renda, incluídas no 3º estrato, ocorreu alta de 0,47%.

Em relação a março, as taxas reduziram-se para todos os estratos: -0,29 p.p. no 2º estrato, -0,25 p.p. no 1º estrato e -0,21 p.p. no 3º. (Tabela 2)

TABELA 2
Índice do Custo de Vida (ICV-DIEESE)
Taxa Geral e por estrato de renda
Município de São Paulo – março e abril de 2014

| Índices | Março/2014 (%) | Abril/2014 (%) | Diferença (p.p.) |
|-----------|-------------------|-------------------|---------------------|
| Geral | 0,81 | 0,57 | -0,24 |
| Estrato 1 | 1,00 | 0,75 | -0,25 |
| Estrato 2 | 0,94 | 0,65 | -0,29 |
| Estrato 3 | 0,68 | 0,47 | -0,21 |

Fonte: DIEESE

Resultados da inflação nas taxas por estrato

As taxas de inflação por estrato de renda resultam da forma como as famílias distribuem seus gastos, que variam segundo o poder aquisitivo e o comportamento dos preços de bens e serviços (Tabela 3 e Gráfico 2).

Os alimentos contribuíram para as altas taxas em todos os estratos de renda, com impacto maior no custo de vida das famílias com menores rendimentos. No estrato 1, o aumento foi de 1,35% e a contribuição de 0,55 p.p.; no estrato 2, 1,27% e 0,46 p.p. e para o 3, a taxa foi de 1,03% e a contribuição de 0,27 p.p..

Na **Saúde**, em abril, a alta dos medicamentos e produtos farmacêuticos também resultou em maior impacto para o estrato 1: a taxa foi de 1,31% e a contribuição de 0,14 p.p., para o estrato 2, a variação foi de 0,90%, contribuindo com 0,11 p.p. e para o 3, 0,52% e 0,09 p.p., respectivamente.

¹ O estrato 1 corresponde à estrutura de gastos de 1/3 das famílias mais pobres (renda média = R\$ 377,49*); o estrato 2 contempla os gastos das famílias com nível intermediário de rendimento (renda média = R\$ 934,17*) e o 3º estrato reúne aquelas de maior poder aquisitivo (renda média = R\$ 2.792,90*).

O grupo **Despesas Pessoais** teve impacto de 0,03 p.p. para o estrato 1 (variação de 0,44%); 0,02 p.p. para o 2 (0,41%) e 0,01 p.p. para o 3 (0,40%).

TABELA 3
Índice do Custo de Vida (ICV-DIEESE)
Taxas e contribuições: geral e por estrato de renda
Município de São Paulo – abril de 2014

| Grupos | Geral | | Estrato 1 | | Estrato 2 | | Estrato 3 | |
|-------------------------|-------------|-----------------------------|-------------|-----------------------------|-------------|-----------------------------|-------------|-----------------------------|
| | Taxa (%) | Contri- buição (p.p.) | Taxa (%) | Contri- buição (p.p.) | Taxa (%) | Contri- buição (p.p.) | Taxa (%) | Contri- buição (p.p.) |
| Total Geral | 0,57 | 0,57 | 0,75 | 0,75 | 0,65 | 0,65 | 0,47 | 0,47 |
| . Alimentação | 1,18 | 0,37 | 1,35 | 0,55 | 1,27 | 0,46 | 1,03 | 0,27 |
| . Saúde | 0,70 | 0,10 | 1,31 | 0,14 | 0,90 | 0,11 | 0,52 | 0,09 |
| . Habitação | 0,12 | 0,03 | 0,07 | 0,02 | 0,11 | 0,02 | 0,14 | 0,03 |
| . Educação | 0,30 | 0,03 | 0,20 | 0,01 | 0,26 | 0,01 | 0,33 | 0,04 |
| . Transporte | 0,17 | 0,02 | 0,13 | 0,01 | 0,15 | 0,02 | 0,18 | 0,03 |
| . Despesas Pessoais | 0,41 | 0,02 | 0,44 | 0,03 | 0,41 | 0,02 | 0,40 | 0,01 |
| . Vestuário | 0,18 | 0,00 | 0,20 | 0,00 | 0,18 | 0,00 | 0,12 | 0,00 |
| . Recreação | 0,27 | 0,00 | 0,21 | 0,00 | 0,33 | 0,00 | 0,26 | 0,00 |
| . Despesas Diversas | -0,04 | 0,00 | -0,04 | 0,00 | -0,03 | 0,00 | -0,04 | 0,00 |
| . Equipamento Doméstico | -0,13 | 0,00 | -0,31 | -0,01 | -0,20 | -0,01 | -0,04 | 0,00 |

Fonte: DIEESE

GRÁFICO 2
Índice do Custo de Vida (ICV-DIEESE)
Contribuições para o índice geral e por estrato de renda
Município de São Paulo – abril de 2014

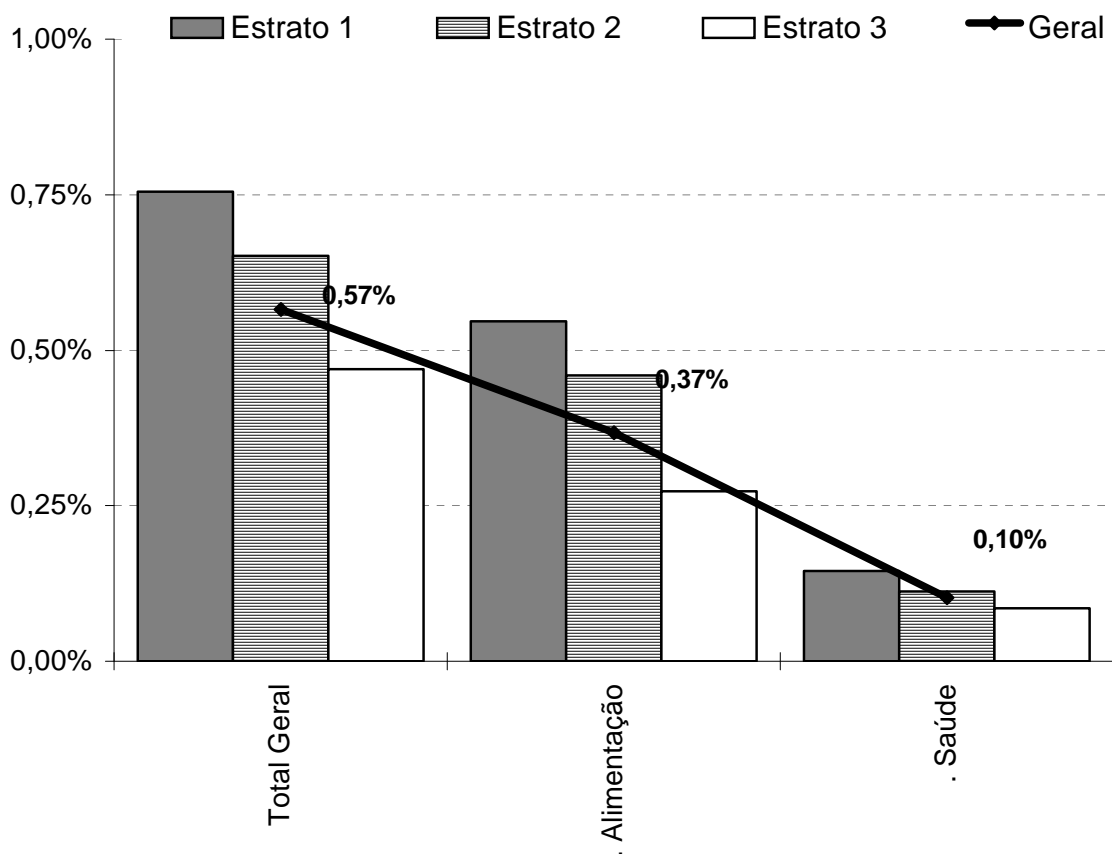

Fonte: DIEESE

Inflação acumulada

Em 12 meses, de maio de 2013 a abril de 2014, o ICV-DIEESE acumulou taxa de 7,05%. A variação anual foi crescente em relação ao poder aquisitivo, com taxa de 6,46% para o 1º estrato, 6,78% para o 2º e 7,32% para o 3º (Tabela 4).

No primeiro quadrimestre de 2014, para uma inflação de 3,98%, as taxas por estrato de renda tiveram comportamento semelhante: estrato 1, 3,89%; estrato 2, 3,93% e estrato 3, 3,99%.

Comportamento dos preços em 2014

Variações superiores ao total acumulado neste ano (3,98%) foram detectadas para os seguintes grupos: **Educação e Leitura (8,44%)**, **Despesas Pessoais (7,57%)** e **Alimentação (5,77%)**. Taxas menores foram observadas nos grupos: **Despesas Diversas (2,49%)**, **Habitação (2,43%)**, **Saúde (2,43%)**, **Transporte (2,10%)**, **Recreação (0,59%)** e **Equipamento Doméstico (0,43%)**. Apenas o grupo **Vestuário (-0,09%)** apresentou retração.

O aumento de **8,44%** do grupo **Educação e Leitura** derivou, fundamentalmente, do reajuste ocorrido em janeiro deste ano nas mensalidades escolares, que pertencem ao subgrupo da educação (8,71%). Os itens da educação com maiores taxas foram: cursos formais (9,56%), livros didáticos (7,90%) e cursos diversos (6,39%). A leitura (3,81%) apresentou taxa mais baixa.

As **Despesas Pessoais** registraram taxa de **7,57%**. O reajuste de 12,57% dos cigarros, em janeiro, acarretou alta acentuada do subgrupo fumo e acessórios (12,41%), enquanto os produtos e serviços da higiene e beleza (2,81%) variaram bem menos.

Os subgrupos pertencentes à **Alimentação (5,77%)** apresentaram taxas distintas: os produtos *in natura* e semielaborados aumentaram 9,55%, os da alimentação fora do domicílio (3,91%) e da indústria da alimentação (2,08%). Os alimentos *in natura* mostraram, em sua maioria, variações positivas; cabe destacar: alface (52,14%); batata (50,62%); couve-flor (39,35%); escarola (39,22%); repolho (34,86%); cebola (32,84%); beterraba (31,73%); abobrinha (31,70%); tomate (30,72%); ovos (17,50%) e carne bovina (9,64%).

Os demais grupos apresentaram taxas inferiores ao índice de 3,98%, em 2014. Vale destacar alguns subgrupos que registraram variações negativas como os produtos de recreação (-1,74%), rouparia (-1,19%), eletrodomésticos (-0,71%), roupas (-0,50%) e calçados (-0,22%).

Comportamento dos preços nos últimos 12 meses

Entre maio de 2013 e abril de 2014, cinco dos 10 grupos que compõem o ICV-DIEESE tiveram variações superiores à taxa do índice geral (7,05%): **Saúde (11,58%)**, **Despesas Pessoais (9,94%)**, **Despesas Diversas (9,51%)**, **Educação e Leitura (9,16%)** e **Alimentação (8,40%)**.

O grupo **Saúde (11,58%)** apresentou alta acumulada de 6,20% nos medicamentos e produtos farmacêuticos, menor do que a registrada no subgrupo assistência médica, 12,84%, resultado de aumentos nas consultas médicas (13,01%) e seguros e convênios (12,90%).

Nas **Despesas Pessoais (9,94%)**, a maior alta foi registrada em fumo e acessórios (12,48%), e em menor intensidade, em higiene e beleza, 7,34%.

A taxa acumulada de **9,51%** verificada no grupo **Despesas Diversas** decorreu da elevação das despesas com animais domésticos (12,46%).

Os dois subgrupos da **Educação e Leitura (9,16%)** aumentaram acima da variação anual do índice geral, que foi de 7,05%: educação acumulou alta de 9,17% e leitura, 8,99%.

Na **Alimentação (8,40%)**, os maiores aumentos ocorreram nos subgrupos produtos *in natura* e semielaborados, 9,79% e alimentação fora do domicílio, 9,34%; enquanto na indústria da alimentação (5,96%) a taxa foi inferior à variação anual do índice (7,05%). Destacam-se as elevações de alguns alimentos *in natura* e industrializados importantes entre os hábitos de consumo do paulistano: farinha de mandioca (43,90%), chá (39,64%), alface (38,85%), chuchu (30,58%), carne bovina (19,25%), leite em pó (17,26%), ovos (12,76%), farinha de trigo (11,97%), leite *in natura* (10,25%), pão francês (9,93%) e cerveja (9,22%). As maiores quedas foram verificadas no feijão (-36,05%), cebola (-30,46%), tomate (-19,50%), pimentão (-18,51%), óleos (-10,13%) e açúcar (-7,89%).

No subgrupo alimentação fora do domicílio, ocorreu aumento tanto na refeição principal (8,58%), quanto nos lanches matinais e vespertinos (10,36%).

TABELA 4
Índice do Custo de Vida (ICV-DIEESE)
Taxas acumuladas por grupo e subgrupo
Geral e por estrato de renda - Município de São Paulo

| Grupos e subgrupos | Variação no Ano (jan/2014 a abr/2014) (%) | | | | Variação Anual (mai/2013 a abr/2014) (%) | | | |
|--|---|--------------|-------------|--------------|--|--------------|--------------|--------------|
| | Geral | Estrato 1 | Estrato 2 | Estrato 3 | Geral | Estrato 1 | Estrato 2 | Estrato 3 |
| Total Geral | 3,98 | 3,89 | 3,93 | 3,99 | 7,05 | 6,46 | 6,78 | 7,32 |
| .Alimentação | 5,77 | 5,89 | 6,06 | 5,47 | 8,40 | 7,68 | 8,50 | 8,63 |
| .In natura e semielaborados. | 9,55 | 9,21 | 9,80 | 9,49 | 9,79 | 8,56 | 10,13 | 10,22 |
| .Indústria da alimentação | 2,08 | 2,16 | 2,01 | 2,08 | 5,96 | 5,87 | 5,90 | 6,07 |
| .Fora do domicílio | 3,91 | 3,65 | 4,02 | 3,92 | 9,34 | 9,39 | 9,46 | 9,31 |
| .Habitação | 2,43 | 1,54 | 2,04 | 2,84 | 5,47 | 4,42 | 5,01 | 5,93 |
| .Locação, impostos e condomínio | 1,47 | 0,75 | 0,75 | 1,88 | 3,49 | 2,70 | 2,76 | 3,92 |
| .Operação do domicílio | 3,26 | 1,95 | 2,72 | 3,90 | 5,35 | 4,17 | 4,78 | 5,97 |
| .Conservação | 1,42 | 1,27 | 1,74 | 1,33 | 9,54 | 9,13 | 9,58 | 9,64 |
| .Equipamento Doméstico | 0,43 | -0,33 | 0,14 | 0,71 | 0,48 | 1,02 | -0,24 | 0,74 |
| .Eletrodomésticos | -0,71 | -1,96 | -1,11 | -0,21 | 2,85 | 2,19 | 2,20 | 3,25 |
| .Utensílios | 2,11 | 2,37 | 1,96 | 2,06 | 6,24 | 6,01 | 6,01 | 6,36 |
| .Móveis | 1,32 | 0,69 | 1,47 | 1,32 | -5,17 | -4,07 | -5,56 | -5,01 |
| .Rouparia | -1,19 | -0,92 | -1,98 | -0,83 | -1,14 | 0,20 | -3,17 | -0,48 |
| .Transporte | 2,10 | 1,14 | 1,85 | 2,35 | 2,75 | 2,29 | 2,38 | 2,94 |
| .Individual | 2,90 | 3,50 | 3,11 | 2,80 | 3,47 | 4,10 | 3,54 | 3,40 |
| .Coletivo | 0,35 | 0,19 | 0,27 | 0,53 | 1,14 | 1,56 | 0,91 | 1,07 |
| .Vestuário | -0,09 | -0,17 | 0,04 | -0,17 | 0,07 | -0,18 | 0,47 | 0,00 |
| .Roupas | -0,50 | -0,34 | -0,42 | -0,65 | -0,29 | -0,14 | -0,19 | -0,27 |
| .Calçados | -0,22 | -0,13 | -0,31 | -0,21 | -0,30 | -0,26 | 0,02 | -0,56 |
| .Educação e Leitura | 8,44 | 7,95 | 8,30 | 8,52 | 9,16 | 8,60 | 9,06 | 9,24 |
| .Educação | 8,71 | 8,10 | 8,58 | 8,79 | 9,17 | 8,66 | 9,08 | 9,24 |
| .Leitura | 3,81 | 4,27 | 3,88 | 3,81 | 8,99 | 7,07 | 8,81 | 9,06 |
| .Saúde | 2,43 | 2,42 | 2,25 | 2,47 | 11,58 | 10,47 | 11,14 | 11,94 |
| .Assistência médica | 2,05 | 1,57 | 1,68 | 2,20 | 12,84 | 12,76 | 12,89 | 12,84 |
| .Medicamentos e produtos farmacêuticos | 4,11 | 4,15 | 3,95 | 4,19 | 6,20 | 6,13 | 6,08 | 6,31 |
| .Recreação | 0,59 | 0,79 | 0,79 | 0,58 | 0,78 | 1,96 | 1,04 | 0,70 |
| .Produtos | -1,74 | -0,02 | -1,62 | -1,90 | -2,89 | 0,88 | -3,03 | -3,13 |
| .Serviços | 3,37 | 2,05 | 3,47 | 3,49 | 5,31 | 3,66 | 5,75 | 5,34 |
| .Despesas Pessoais | 7,57 | 8,35 | 7,84 | 7,17 | 9,94 | 9,90 | 9,99 | 9,98 |
| .Higiene e beleza | 2,81 | 2,91 | 2,71 | 2,84 | 7,34 | 6,34 | 7,09 | 7,81 |
| .Fumo e acessórios | 12,41 | 12,34 | 12,41 | 12,44 | 12,48 | 12,43 | 12,47 | 12,50 |
| .Despesas diversas | 2,49 | 2,23 | 2,17 | 2,56 | 9,51 | 9,63 | 9,51 | 9,25 |

Fonte: DIEESE

Índice do Custo de Vida no Município de São Paulo - ICV-DIEESE
Abril de 2014
Índice Geral

| GRUPOS E SUBGRUPOS | VARIAÇÃO | CONTRIBUIÇÃO | PONDERAÇÃO |
|--|----------|--------------|------------|
| TOTAL GERAL | 0,5651% | 0,5651% | 100,0000% |
| . Alimentação | 1,1770% | 0,3670% | 31,1826% |
| . . Produtos <i>in natura</i> e semielaborados | 1,4736% | 0,2095% | 14,2160% |
| . . Indústria da alimentação | 0,8731% | 0,0904% | 10,3485% |
| . . Alimentação fora do domicílio | 1,0152% | 0,0672% | 6,6182% |
| . Habitação | 0,1198% | 0,0261% | 21,7483% |
| . . Locação, impostos e condomínio | -0,0990% | -0,0062% | 6,2821% |
| . . Operação do domicílio | 0,1225% | 0,0146% | 11,8890% |
| . . Conservação do domicílio | 0,4950% | 0,0177% | 3,5772% |
| . Equipamentos Domésticos | -0,1272% | -0,0029% | 2,2888% |
| . . Eletrodomésticos e equipamentos | -0,2931% | -0,0029% | 0,9901% |
| . . Utensílios domésticos | -0,2066% | -0,0009% | 0,4294% |
| . . Móveis | 0,1040% | 0,0008% | 0,7342% |
| . . Rouparia | 0,0836% | 0,0001% | 0,1351% |
| . Transporte | 0,1727% | 0,0242% | 14,0076% |
| . . Individual | 0,2494% | 0,0242% | 9,6957% |
| . . Coletivo | 0,0000% | 0,0000% | 4,3119% |
| . Vestuário | 0,1765% | 0,0038% | 2,1454% |
| . . Roupas | 0,2060% | 0,0023% | 1,1336% |
| . . Calçados | 0,0436% | 0,0004% | 0,8832% |
| . Educação e Leitura | 0,3002% | 0,0250% | 8,3288% |
| . . Educação | 0,2592% | 0,0205% | 7,9046% |
| . . Leitura | 1,0651% | 0,0045% | 0,4242% |
| . Saúde | 0,6984% | 0,1018% | 14,5763% |
| . . Assistência médica | 0,0359% | 0,0043% | 12,0087% |
| . . Medicamentos e produtos farmacêuticos | 3,8501% | 0,0973% | 2,5266% |
| . Recreação | 0,2685% | 0,0027% | 1,0157% |
| . . Produtos | -0,3338% | -0,0018% | 0,5436% |
| . . Serviços | 0,9620% | 0,0045% | 0,4721% |
| . Despesas Pessoais | 0,4088% | 0,0176% | 4,3076% |
| . . Higiene e beleza | 0,8265% | 0,0171% | 2,0675% |
| . . Fumo e acessórios | 0,0233% | 0,0005% | 2,2401% |
| . Despesas diversas | -0,0403% | -0,0002% | 0,3988% |
| . . Animais | -0,0623% | -0,0002% | 0,3408% |
| . . Comunicação | 0,0888% | 0,0001% | 0,0580% |

Fonte: DIEESE

* Valores de junho de 1996, quando foi introduzida a ponderação atual do ICV

**Índice do Custo de Vida no Município de São Paulo – ICV-DIEESE
Abril de 2014**

Estrato 1 - Famílias com renda inferior (renda média = R\$ 377,49*) (em%)

| GRUPOS E SUBGRUPOS | VARIAÇÃO | CONTRIBUIÇÃO | PONDERAÇÃO |
|--|----------|--------------|------------|
| Total Geral | 0,7544% | 0,7544% | 100,0000% |
| . Alimentação | 1,3475% | 0,5464% | 40,5508% |
| . . Produtos <i>in natura</i> e semielaborados | 1,7680% | 0,3695% | 20,8986% |
| . . Indústria da alimentação | 0,8989% | 0,1307% | 14,5424% |
| . . Alimentação fora do domicílio | 0,9045% | 0,0462% | 5,1099% |
| . Habitação | 0,0733% | 0,0167% | 22,7702% |
| . . Locação, impostos e condomínio | -0,2188% | -0,0131% | 5,9797% |
| . . Operação do domicílio | 0,1588% | 0,0218% | 13,7285% |
| . . Conservação do domicílio | 0,2607% | 0,0080% | 3,0619% |
| . Equipamento Doméstico | -0,3095% | -0,0067% | 2,1713% |
| . . Eletrodomésticos e equipamentos | -0,6046% | -0,0062% | 1,0195% |
| . . Utensílios domésticos | -0,0402% | -0,0002% | 0,4411% |
| . . Móveis | -0,1810% | -0,0011% | 0,5909% |
| . . Rouparia | 0,5767% | 0,0007% | 0,1198% |
| . Transporte | 0,1301% | 0,0132% | 10,1761% |
| . . Individual | 0,4449% | 0,0132% | 2,9752% |
| . . Coletivo | 0,0000% | 0,0000% | 7,2009% |
| . Vestuário | 0,2001% | 0,0046% | 2,3235% |
| . . Roupas | 0,2787% | 0,0032% | 1,1524% |
| . . Calçados | 0,0442% | 0,0005% | 1,0796% |
| . Educação e leitura | 0,1951% | 0,0075% | 3,8495% |
| . . Educação | 0,1644% | 0,0061% | 3,7053% |
| . . Leitura | 0,9830% | 0,0014% | 0,1442% |
| . Saúde | 1,3057% | 0,1448% | 11,0913% |
| . . Assistência médica | 0,0813% | 0,0061% | 7,5043% |
| . . Medicamentos e produtos farmacêuticos | 3,8674% | 0,1387% | 3,5869% |
| . Recreação | 0,2072% | 0,0012% | 0,5746% |
| . . Produtos | -0,2033% | -0,0007% | 0,3492% |
| . . Serviços | 0,8433% | 0,0019% | 0,2254% |
| . Despesas Pessoais | 0,4387% | 0,0268% | 6,1014% |
| . . Higiene e beleza | 1,0488% | 0,0256% | 2,4397% |
| . . Fumo e acessórios | 0,0322% | 0,0012% | 3,6616% |
| . Despesas Diversas | -0,0358% | -0,0001% | 0,3914% |
| . . Animais | -0,0623% | -0,0002% | 0,3549% |
| . . Comunicação | 0,2221% | 0,0001% | 0,0364% |

Fonte: DIEESE

* Valores de junho de 1996, quando foi introduzida a ponderação atual do ICV

**Índice do Custo de Vida no Município de São Paulo – ICV-DIEESE
Abril de 2014**

Estrato 2 - Famílias com renda intermediária (renda média = R\$ 934,17*) (em%)

| GRUPOS E SUBGRUPOS | VARIAÇÃO | CONTRIBUIÇÃO | PONDERAÇÃO |
|--|----------|--------------|------------|
| TOTAL GERAL | 0,6512% | 0,6512% | 100,0000% |
| . Alimentação | 1,2697% | 0,4590% | 36,1474% |
| . . Produtos <i>in natura</i> e semielaborados | 1,6472% | 0,2952% | 17,9223% |
| . . Indústria da alimentação | 0,8475% | 0,1084% | 12,7851% |
| . . Alimentação fora do domicílio | 1,0182% | 0,0554% | 5,4400% |
| . Habitação | 0,1113% | 0,0241% | 21,6841% |
| . . Locação, impostos e condomínio | -0,1703% | -0,0095% | 5,5867% |
| . . Operação do domicílio | 0,1454% | 0,0182% | 12,5118% |
| . . Conservação do domicílio | 0,4307% | 0,0154% | 3,5856% |
| . Equipamentos Domésticos | -0,1985% | -0,0051% | 2,5874% |
| . . Eletrodomésticos e equipamentos | -0,4970% | -0,0059% | 1,1876% |
| . . Utensílios domésticos | -0,1747% | -0,0007% | 0,4062% |
| . . Móveis | 0,2405% | 0,0020% | 0,8373% |
| . . Rouparia | -0,3432% | -0,0005% | 0,1563% |
| . Transporte | 0,1489% | 0,0201% | 13,4693% |
| . . Individual | 0,2641% | 0,0200% | 7,5909% |
| . . Coletivo | 0,0000% | 0,0000% | 5,8784% |
| . Vestuário | 0,1831% | 0,0046% | 2,4922% |
| . . Roupas | 0,3255% | 0,0039% | 1,1993% |
| . . Calçados | -0,0434% | -0,0005% | 1,1329% |
| . Educação e Leitura | 0,2578% | 0,0126% | 4,8986% |
| . . Educação | 0,2135% | 0,0099% | 4,6170% |
| . . Leitura | 0,9833% | 0,0028% | 0,2815% |
| . Saúde | 0,8975% | 0,1125% | 12,5330% |
| . . Assistência médica | 0,0377% | 0,0036% | 9,5259% |
| . . Medicamentos e produtos farmacêuticos | 3,6782% | 0,1086% | 2,9534% |
| . Recreação | 0,3335% | 0,0028% | 0,8518% |
| . . Produtos | -0,3001% | -0,0013% | 0,4418% |
| . . Serviços | 1,0162% | 0,0042% | 0,4100% |
| . Despesas Pessoais | 0,4140% | 0,0208% | 5,0214% |
| . . Higiene e beleza | 0,8970% | 0,0201% | 2,2411% |
| . . Fumo e acessórios | 0,0247% | 0,0007% | 2,7802% |
| . Despesas diversas | -0,0348% | -0,0001% | 0,3149% |
| . . Animais | -0,0623% | -0,0002% | 0,2837% |
| . . Comunicação | 0,2141% | 0,0001% | 0,0313% |

Fonte: DIEESE

* Valores de junho de 1996, quando foi introduzida a ponderação atual do ICV

**Índice do Custo de Vida no Município de São Paulo - ICV-DIEESE
Abril de 2014**

Estrato 3 - Famílias com renda superior (renda média = R\$ 2.792,90*) (em%)

| GRUPOS E SUBGRUPOS | VARIAÇÃO | CONTRIBUIÇÃO | PONDERAÇÃO |
|--|----------|--------------|------------|
| Total Geral | 0,4696% | 0,4696% | 100,0000% |
| . Alimentação | 1,0344% | 0,2729% | 26,3809% |
| . . Produtos in <i>natura</i> e semielaborados | 1,1631% | 0,1226% | 10,5442% |
| . . Indústria da alimentação | 0,8759% | 0,0726% | 8,2919% |
| . . Alimentação fora do domicílio | 1,0286% | 0,0776% | 7,5449% |
| . Habitação | 0,1356% | 0,0296% | 21,8281% |
| . . Locação, impostos e condomínio | -0,0473% | -0,0032% | 6,6699% |
| . . Operação do domicílio | 0,0984% | 0,0113% | 11,4651% |
| . . Conservação do domicílio | 0,5815% | 0,0215% | 3,6931% |
| . Equipamentos Domésticos | -0,0410% | -0,0009% | 2,2168% |
| . . Eletrodomésticos e equipamentos | -0,0274% | -0,0002% | 0,9063% |
| . . Utensílios domésticos | -0,2632% | -0,0012% | 0,4511% |
| . . Móveis | 0,0599% | 0,0004% | 0,7287% |
| . . Rouparia | 0,0683% | 0,0001% | 0,1307% |
| . Transporte | 0,1823% | 0,0276% | 15,1163% |
| . . Individual | 0,2265% | 0,0276% | 12,1663% |
| . . Coletivo | 0,0000% | 0,0000% | 2,9499% |
| . Vestuário | 0,1206% | 0,0023% | 1,9049% |
| . . Roupas | 0,0662% | 0,0007% | 1,0832% |
| . . Calçados | 0,0828% | 0,0006% | 0,7018% |
| . Educação e Leitura | 0,3268% | 0,0354% | 10,8253% |
| . . Educação | 0,2843% | 0,0292% | 10,2702% |
| . . Leitura | 1,1136% | 0,0062% | 0,5552% |
| . Saúde | 0,5177% | 0,0854% | 16,5023% |
| . . Assistência médica | 0,0282% | 0,0041% | 14,4095% |
| . . Medicamentos e produtos farmacêuticos | 3,9632% | 0,0811% | 2,0474% |
| . Recreação | 0,2634% | 0,0032% | 1,1977% |
| . . Produtos | -0,3441% | -0,0022% | 0,6354% |
| . . Serviços | 0,9499% | 0,0053% | 0,5623% |
| . Despesas Pessoais | 0,3975% | 0,0144% | 3,6123% |
| . . Higiene e beleza | 0,7414% | 0,0141% | 1,8962% |
| . . Fumo e acessórios | 0,0176% | 0,0003% | 1,7161% |
| . Despesas Diversas | -0,0416% | -0,0002% | 0,4155% |
| . . Animais | -0,0623% | -0,0002% | 0,3385% |
| . . Comunicação | 0,0493% | 0,0000% | 0,0770% |

Fonte: DIEESE

* Valores de junho de 1996, quando foi introduzida a ponderação atual do ICV

Variações acumuladas dos itens componentes do ICV-DIEESE
Índice Geral

| Grupos e subgrupos | Mensal | Trimestral | Semestral | No Ano | Anual |
|--|-----------------|---------------------|---------------------|---------------------|---------------------|
| | abr/14 | fev/2014 a abr/2014 | nov/2013 a abr/2014 | jan/2014 a abr/2014 | mai/2013 a abr/2014 |
| Total Geral | 0,5651% | 1,9958% | 4,9069% | 3,9845% | 7,0462% |
| .Alimentação | 1,1770% | 4,3310% | 7,1110% | 5,7725% | 8,4023% |
| .In natura e semielaborados | 1,4736% | 7,2581% | 11,2718% | 9,5525% | 9,7947% |
| .Indústria da alimentação | 0,8731% | 1,4609% | 3,3743% | 2,0791% | 5,9608% |
| .Fora do domicílio | 1,0152% | 2,8181% | 4,5751% | 3,9065% | 9,3436% |
| .Habitação | 0,1198% | 0,4817% | 2,7170% | 2,4342% | 5,4689% |
| .Locação, impostos e condomínio | -0,0990% | -0,1274% | 1,4323% | 1,4664% | 3,4905% |
| .Operação do domicílio | 0,1225% | 0,5801% | 3,7025% | 3,2641% | 5,3473% |
| .Conservação | 0,4950% | 1,2314% | 1,7641% | 1,4232% | 9,5418% |
| .Equipamento Doméstico | -0,1272% | 0,2602% | 1,9244% | 0,4281% | 0,4782% |
| .Eletrodomésticos | -0,2931% | -1,0129% | 0,0819% | -0,7100% | 2,8484% |
| .Utensílios | -0,2066% | 1,4100% | 4,8678% | 2,1092% | 6,2415% |
| .Móveis | 0,1040% | 1,4817% | 3,1067% | 1,3196% | -5,1715% |
| .Rouparia | 0,0836% | -0,4837% | 0,2307% | -1,1862% | -1,1372% |
| .Transporte | 0,1727% | 1,5516% | 3,7116% | 2,0988% | 2,7450% |
| .Individual | 0,2494% | 2,2554% | 5,2771% | 2,8953% | 3,4718% |
| .Coletivo | 0,0000% | 0,0000% | 0,3474% | 0,3474% | 1,1434% |
| .Vestuário | 0,1765% | 0,3044% | 0,2604% | -0,0863% | 0,0686% |
| .Roupas | 0,2060% | 0,3174% | -0,2772% | -0,4958% | -0,2903% |
| .Calçados | 0,0436% | 0,1399% | 0,1549% | -0,2234% | -0,3015% |
| .Educação e Leitura | 0,3002% | 0,7603% | 8,5166% | 8,4438% | 9,1562% |
| .Educação | 0,2592% | 0,6861% | 8,7836% | 8,7064% | 9,1652% |
| .Leitura | 1,0651% | 2,1531% | 3,8068% | 3,8068% | 8,9906% |
| .Saúde | 0,6984% | 1,5816% | 3,2034% | 2,4254% | 11,5812% |
| .Assistência médica | 0,0359% | 1,0730% | 2,9843% | 2,0468% | 12,8388% |
| .Medicamentos e produtos farmacêuticos | 3,8501% | 3,9599% | 4,1419% | 4,1066% | 6,1989% |
| .Recreação | 0,2685% | -0,4489% | 0,5699% | 0,5879% | 0,7815% |
| .Produtos | -0,3338% | -1,7541% | -1,8939% | -1,7359% | -2,8889% |
| .Serviços | 0,9620% | 1,0773% | 3,5249% | 3,3661% | 5,3051% |
| .Despesas Pessoais | 0,4088% | 0,8299% | 8,7409% | 7,5687% | 9,9421% |
| .Higiene e beleza | 0,8265% | 1,7284% | 5,0572% | 2,8132% | 7,3428% |
| .Fumo e acessórios | 0,0233% | 0,0079% | 12,4073% | 12,4054% | 12,4758% |
| .Despesas Diversas | -0,0403% | 1,0957% | 4,6872% | 2,4855% | 9,5063% |
| .Animais | -0,0623% | 2,1711% | 6,4926% | 3,8368% | 12,4604% |
| .Comunicação | 0,0888% | -4,7854% | -4,7854% | -4,7854% | -5,1192% |

Fonte: DIEESE

Variações acumuladas dos itens componentes do ICV-DIEESE
Estrato 1

| Grupos e subgrupos | Mensal | Trimestral | Semestral | No Ano | Anual |
|--|-----------------|---------------------|---------------------|---------------------|---------------------|
| | abr/14 | fev/2014 a abr/2014 | nov/2013 a abr/2014 | jan/2014 a abr/2014 | mai/2013 a abr/2014 |
| Total Geral | 0,7544% | 2,3081% | 4,7943% | 3,8853% | 6,4560% |
| .Alimentação | 1,3475% | 4,6743% | 7,2015% | 5,8857% | 7,6828% |
| .In natura e semielaborados | 1,7680% | 7,5856% | 10,4249% | 9,2083% | 8,5573% |
| .Indústria da alimentação | 0,8989% | 1,4338% | 3,7944% | 2,1554% | 5,8673% |
| .Fora do domicílio | 0,9045% | 2,5506% | 4,3840% | 3,6488% | 9,3866% |
| .Habitação | 0,0733% | 0,2717% | 2,0145% | 1,5417% | 4,4182% |
| .Locação, impostos e condomínio | -0,2188% | -0,3796% | 0,7752% | 0,7451% | 2,7004% |
| .Operação do domicílio | 0,1588% | 0,3631% | 2,6615% | 1,9533% | 4,1713% |
| .Conservação | 0,2607% | 1,1453% | 1,5755% | 1,2672% | 9,1254% |
| .Equipamento Doméstico | -0,3095% | -0,3102% | 1,3670% | -0,3271% | 1,0245% |
| .Eletrodomésticos | -0,6046% | -1,6605% | -0,9705% | -1,9606% | 2,1897% |
| .Utensílios | -0,0402% | 1,3988% | 4,9299% | 2,3731% | 6,0144% |
| .Móveis | -0,1810% | 0,6752% | 2,9362% | 0,6921% | -4,0679% |
| .Rouparia | 0,5767% | 0,2826% | 1,3320% | -0,9151% | 0,1968% |
| .Transporte | 0,1301% | 0,8350% | 1,9319% | 1,1418% | 2,2911% |
| .Individual | 0,4449% | 2,9056% | 6,3789% | 3,5020% | 4,1029% |
| .Coletivo | 0,0000% | 0,0000% | 0,1937% | 0,1937% | 1,5575% |
| .Vestuário | 0,2001% | 0,3882% | 0,0782% | -0,1710% | -0,1838% |
| .Roupas | 0,2787% | 0,5442% | -0,2480% | -0,3407% | -0,1372% |
| .Calçados | 0,0442% | 0,1695% | 0,2716% | -0,1270% | -0,2627% |
| .Educação e Leitura | 0,1951% | 0,7423% | 8,0817% | 7,9470% | 8,6034% |
| .Educação | 0,1644% | 0,6940% | 8,2368% | 8,0965% | 8,6647% |
| .Leitura | 0,9830% | 1,9856% | 4,2717% | 4,2717% | 7,0669% |
| .Saúde | 1,3057% | 1,9099% | 3,0819% | 2,4152% | 10,4717% |
| .Assistência médica | 0,0813% | 0,9149% | 2,5514% | 1,5749% | 12,7596% |
| .Medicamentos e produtos farmacêuticos | 3,8674% | 3,9766% | 4,1684% | 4,1525% | 6,1314% |
| .Recreação | 0,2072% | 0,3797% | 1,3560% | 0,7883% | 1,9592% |
| .Produtos | -0,2033% | -0,0283% | 0,8848% | -0,0178% | 0,8786% |
| .Serviços | 0,8433% | 1,0118% | 2,0868% | 2,0498% | 3,6618% |
| .Despesas Pessoais | 0,4387% | 0,7461% | 9,3804% | 8,3454% | 9,9000% |
| .Higiene e beleza | 1,0488% | 1,8644% | 5,2647% | 2,9145% | 6,3412% |
| .Fumo e acessórios | 0,0322% | 0,0072% | 12,3371% | 12,3357% | 12,4329% |
| .Despesas Diversas | -0,0358% | 0,7601% | 4,5537% | 2,2262% | 9,6335% |
| .Animais | -0,0623% | 2,1711% | 6,4926% | 3,8368% | 12,4604% |
| .Comunicação | 0,2221% | -11,1569% | -11,1569% | -11,1569% | -11,8797% |

Fonte: DIEESE

Variações acumuladas dos itens componentes do ICV-DIEESE
Estrato 2

| Grupos e subgrupos | Mensal | Trimestral | Semestral | No Ano | Anual |
|--|-----------------|---------------------|---------------------|---------------------|---------------------|
| | abr/14 | fev/2014 a abr/2014 | nov/2013 a abr/2014 | jan/2014 a abr/2014 | mai/2013 a abr/2014 |
| Total Geral | 0,6512% | 2,2508% | 4,8910% | 3,9346% | 6,7828% |
| .Alimentação | 1,2697% | 4,6873% | 7,4227% | 6,0609% | 8,5012% |
| .In natura e semielaborados | 1,6472% | 7,6875% | 11,4016% | 9,7998% | 10,1266% |
| .Indústria da alimentação | 0,8475% | 1,4326% | 3,3194% | 2,0067% | 5,8965% |
| .Fora do domicílio | 1,0182% | 2,9299% | 4,7798% | 4,0191% | 9,4635% |
| .Habitação | 0,1113% | 0,4786% | 2,4573% | 2,0437% | 5,0115% |
| .Locação, impostos e condomínio | -0,1703% | -0,2869% | 0,7732% | 0,7495% | 2,7638% |
| .Operação do domicílio | 0,1454% | 0,5245% | 3,2651% | 2,7204% | 4,7752% |
| .Conservação | 0,4307% | 1,5243% | 2,3199% | 1,7351% | 9,5838% |
| .Equipamento Doméstico | -0,1985% | 0,0722% | 1,4072% | 0,1351% | -0,2367% |
| .Eletrodomésticos | -0,4970% | -1,4000% | -0,3963% | -1,1125% | 2,1981% |
| .Utensílios | -0,1747% | 1,5448% | 4,3797% | 1,9616% | 6,0055% |
| .Móveis | 0,2405% | 1,8336% | 3,1577% | 1,4650% | -5,5600% |
| .Rouparia | -0,3432% | -1,6652% | -1,3738% | -1,9755% | -3,1708% |
| .Transporte | 0,1489% | 1,3950% | 3,2601% | 1,8514% | 2,3767% |
| .Individual | 0,2641% | 2,4994% | 5,6941% | 3,1070% | 3,5408% |
| .Coletivo | 0,0000% | 0,0000% | 0,2704% | 0,2704% | 0,9077% |
| .Vestuário | 0,1831% | 0,3082% | 0,4107% | 0,0408% | 0,4728% |
| .Roupas | 0,3255% | 0,4499% | -0,3975% | -0,4202% | -0,1854% |
| .Calçados | -0,0434% | -0,0068% | 0,2460% | -0,3117% | 0,0157% |
| .Educação e Leitura | 0,2578% | 0,8320% | 8,3887% | 8,2965% | 9,0629% |
| .Educação | 0,2135% | 0,7619% | 8,6785% | 8,5801% | 9,0782% |
| .Leitura | 0,9833% | 1,9861% | 3,8799% | 3,8799% | 8,8147% |
| .Saúde | 0,8975% | 1,5986% | 2,8965% | 2,2451% | 11,1439% |
| .Assistência médica | 0,0377% | 0,9076% | 2,5180% | 1,6765% | 12,8888% |
| .Medicamentos e produtos farmacêuticos | 3,6782% | 3,7931% | 4,0024% | 3,9543% | 6,0771% |
| .Recreação | 0,3335% | -0,3411% | 0,7601% | 0,7853% | 1,0364% |
| .Produtos | -0,3001% | -1,7200% | -1,8098% | -1,6186% | -3,0280% |
| .Serviços | 1,0162% | 1,1683% | 3,6450% | 3,4740% | 5,7501% |
| .Despesas Pessoais | 0,4140% | 0,7829% | 8,9744% | 7,8397% | 9,9938% |
| .Higiene e beleza | 0,8970% | 1,7501% | 5,0314% | 2,7057% | 7,0914% |
| .Fumo e acessórios | 0,0247% | 0,0099% | 12,4056% | 12,4085% | 12,4724% |
| .Despesas Diversas | -0,0348% | 0,7144% | 4,4778% | 2,1692% | 9,5104% |
| .Animais | -0,0623% | 2,1711% | 6,4926% | 3,8368% | 12,4604% |
| .Comunicação | 0,2141% | -10,7979% | -10,7979% | -10,7979% | -11,5005% |

Fonte: DIEESE

Variações acumuladas dos itens componentes do ICV-DIEESE
Estrato 3

| Grupos e subgrupos | Mensal | Trimestral | Semestral | No Ano | Anual |
|--|-----------------|---------------------|---------------------|---------------------|---------------------|
| | abr/14 | fev/2014 a abr/2014 | nov/2013 a abr/2014 | jan/2014 a abr/2014 | mai/2013 a abr/2014 |
| Total Geral | 0,4696% | 1,7532% | 4,8938% | 3,9923% | 7,3176% |
| .Alimentação | 1,0344% | 3,8456% | 6,7776% | 5,4682% | 8,6265% |
| .In natura e semielaborados | 1,1631% | 6,5425% | 11,5218% | 9,4865% | 10,2198% |
| .Indústria da alimentação | 0,8759% | 1,4816% | 3,1895% | 2,0762% | 6,0654% |
| .Fora do domicílio | 1,0286% | 2,8314% | 4,5427% | 3,9199% | 9,3111% |
| .Habitação | 0,1356% | 0,5266% | 3,0122% | 2,8356% | 5,9339% |
| .Locação, impostos e condomínio | -0,0473% | -0,0165% | 1,8130% | 1,8845% | 3,9246% |
| .Operação do domicílio | 0,0984% | 0,6528% | 4,2055% | 3,9003% | 5,9656% |
| .Conservação | 0,5815% | 1,1208% | 1,5657% | 1,3252% | 9,6370% |
| .Equipamento Doméstico | -0,0410% | 0,4858% | 2,3054% | 0,7078% | 0,7414% |
| .Eletrodomésticos | -0,0274% | -0,6013% | 0,5657% | -0,2125% | 3,2450% |
| .Utensílios | -0,2632% | 1,3801% | 4,9409% | 2,0594% | 6,3647% |
| .Móveis | 0,0599% | 1,4091% | 3,1620% | 1,3234% | -5,0102% |
| .Rouparia | 0,0683% | -0,0495% | 1,0066% | -0,8325% | -0,4803% |
| .Transporte | 0,1823% | 1,7233% | 4,1819% | 2,3491% | 2,9415% |
| .Individual | 0,2265% | 2,1491% | 5,1059% | 2,7995% | 3,4041% |
| .Coletivo | 0,0000% | 0,0000% | 0,5284% | 0,5284% | 1,0721% |
| .Vestuário | 0,1206% | 0,2197% | 0,2001% | -0,1735% | 0,0008% |
| .Roupas | 0,0662% | 0,1221% | -0,3083% | -0,6550% | -0,2651% |
| .Calçados | 0,0828% | 0,1836% | 0,0526% | -0,2121% | -0,5562% |
| .Educação e Leitura | 0,3268% | 0,7549% | 8,5895% | 8,5230% | 9,2350% |
| .Educação | 0,2843% | 0,6745% | 8,8627% | 8,7922% | 9,2448% |
| .Leitura | 1,1136% | 2,2523% | 3,8094% | 3,8094% | 9,0563% |
| .Saúde | 0,5177% | 1,5060% | 3,3033% | 2,4699% | 11,9432% |
| .Assistência médica | 0,0282% | 1,1342% | 3,1534% | 2,2033% | 12,8360% |
| .Medicamentos e produtos farmacêuticos | 3,9632% | 4,0740% | 4,2291% | 4,1945% | 6,3059% |
| .Recreação | 0,2634% | -0,5259% | 0,4975% | 0,5792% | 0,6968% |
| .Produtos | -0,3441% | -1,8913% | -2,1828% | -1,8979% | -3,1329% |
| .Serviços | 0,9499% | 1,0427% | 3,6665% | 3,4945% | 5,3429% |
| .Despesas Pessoais | 0,3975% | 0,8887% | 8,3923% | 7,1672% | 9,9820% |
| .Higiene e beleza | 0,7414% | 1,6948% | 4,9927% | 2,8352% | 7,8139% |
| .Fumo e acessórios | 0,0176% | 0,0065% | 12,4444% | 12,4390% | 12,4995% |
| .Despesas Diversas | -0,0416% | 1,2278% | 4,6553% | 2,5555% | 9,2529% |
| .Animais | -0,0623% | 2,1711% | 6,4926% | 3,8368% | 12,4604% |
| .Comunicação | 0,0493% | -2,7185% | -2,7185% | -2,7185% | -2,9125% |

Fonte: DIEESE