

São Paulo, 8 de janeiro de 2014.

NOTA À IMPRENSA

Aumento de combustíveis eleva inflação

O custo de vida no município de São Paulo aumentou, em dezembro, 0,44%, taxa 0,01 ponto percentual (pp.) menor que a de novembro (0,45%), segundo cálculo do DIEESE – Departamento Intersindical de Estatística e Estudos Socioeconômicos. Em decorrência da alta nos preços dos combustíveis (4,17%), as despesas com **Transporte** – com elevação de 1,55% - foram as que tiveram maior impacto (0,22 p.p.) no aumento do Índice do Custo de Vida (ICV-DIEESE). A **Alimentação** registrou o segundo maior impacto (0,16 p.p.) uma vez que subiu 0,52% (Tabela 1 e Gráfico 1).

O subgrupo transporte individual apresentou elevação de 2,27% devido aos aumentos da gasolina (3,38%), álcool (6,14%) e diesel (6,10%) enquanto o transporte coletivo não teve variação.

Os subgrupos que compõem a **Alimentação** registraram variações distintas, com aumento de 0,86% para os produtos *in natura* e semielaborados; 0,32% para os produtos da indústria alimentícia e 0,17% na alimentação fora do domicílio.

A desagregação dos itens que compõem o subgrupo referente aos produtos *in natura* e semielaborados revela também comportamento diversificado:

- Raízes e tubérculos (3,33%) – com elevações no preço da cebola (10,58%), beterraba (9,04%), cenoura (6,71%) e batata (3,04%) enquanto a mandioca (-16,54%), alho (-4,20%) e mandioca (-0,13%) tiveram redução;
- Frutas (2,84%) – o preço de grande parte das frutas cresceu, com destaque para a elevação de 5,00% na laranja, 4,99% na uva e 4,92% no abacate. A banana apresentou redução de 0,25%;
- Hortaliças (2,18%) – houve elevação em todas as hortaliças, exceto a couve-flor (-2,72%). A maior alta foi verificada no preço do brócolis (8,31%);
- Carnes (1,16%) - os dois subitens tiveram alta, sendo menor para a bovina (1,05%) e maior para a suína (3,23%);
- Legumes (0,62%) – o tomate (8,70%) e a abobrinha (0,20%) foram os únicos legumes com elevação nos preços, pois os demais tiveram queda, com destaque para o pepino (-13,34%);
- Leite *in natura* (0,57%) – o maior aumento foi registrado no leite tipo C (0,83%), seguido do tipo B (0,10%) e A (0,03%);

- Aves e ovos (-0,41%) – houve recuo no preço dos ovos de 3,23% e elevação no das aves (0,22%) e
- Grãos (-2,56%) – houve aumento no preço do arroz (0,67%) e diminuição no do feijão (-9,73%).

O subgrupo da indústria da alimentação teve elevação de 0,32%, com destaque para o aumento do açúcar (3,02%) e carnes industrializadas (0,59%) e redução no leite longa vida (-6,10%). Na alimentação fora do domicílio (0,17%) as altas ocorreram para lanches (0,34%) e refeições principais (0,04%).

TABELA 1
Índice do Custo de Vida (ICV-DIEESE)
Taxas, contribuições e porcentagens
Por grupos e subgrupos – dezembro de 2013
Município de São Paulo

Grupos e subgrupos	Variação (%)	Contribuição (p.p.)	Ponderação (%)
Total Geral	0,44	0,44	100,00
. Transporte	1,55	0,22	14,06
.. Individual	2,27	0,22	9,59
.. Coletivo	0,00	0,00	4,46
. Alimentação	0,52	0,16	30,82
.. In natura e semielaborados	0,86	0,12	13,56
.. Indústria da alimentação	0,32	0,03	10,59
.. Fora do domicílio	0,17	0,01	6,67
. Equipamento Doméstico	1,10	0,03	2,34
.. Eletrodomésticos	0,97	0,01	1,02
.. Utensílios	0,86	0,00	0,43
.. Móveis	1,45	0,01	0,74
.. Rouparia	0,99	0,00	0,14

Fonte: DIEESE

O aumento verificado nas despesas com **Equipamento Doméstico (1,10%)** contribuiu com 0,03 p.p. no cálculo da taxa de dezembro. Todos os subgrupos tiveram alta: móveis (1,45%), rouparia (0,99%), eletrodomésticos (0,97%) e utensílios (0,86%).

GRÁFICO 1
Índice do Custo de Vida (ICV-DIEESE)
Taxas dos grupos de dezembro de 2013
Município de São Paulo

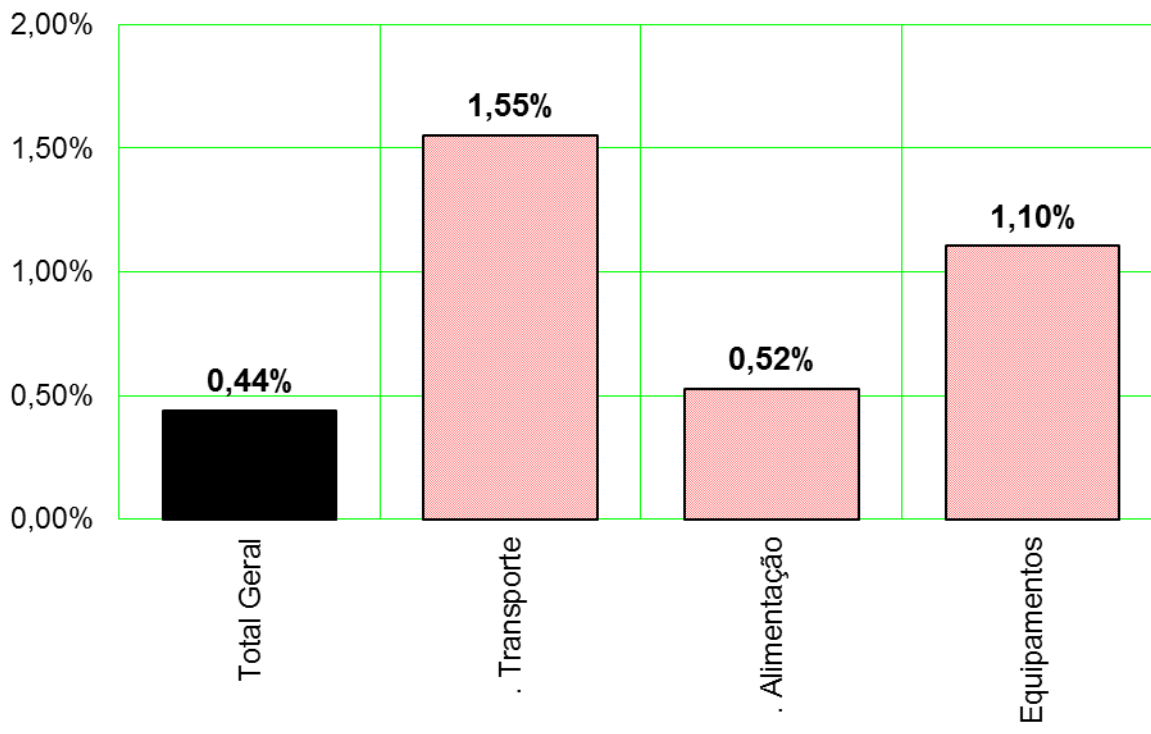

Fonte: DIEESE

Índices por estrato de renda

Além do índice geral, o DIEESE calcula mais três indicadores de inflação, segundo tercís da renda das famílias paulistanas¹. Em dezembro, as taxas foram crescentes em relação ao poder aquisitivo das famílias: 1º estrato, alta de 0,34%, 2º estrato, aumento de 0,43% e 3º estrato, 0,46%. Em comparação com novembro, houve diminuição nos estratos 1 (-0,19 p.p.) e 2 (-0,05 p.p.) e aumento no estrato 3 (0,05 p.p.), como observado na Tabela 2.

¹ O estrato 1 corresponde à estrutura de gastos de 1/3 das famílias mais pobres (renda média = R\$ 377,49*); o estrato 2 contempla os gastos das famílias com nível intermediário de rendimento (renda média = R\$ 934,17*) e o 3º estrato reúne aquelas de maior poder aquisitivo (renda média = R\$ 2.792,90*), a valores de junho de 1996.

TABELA 2
Índice do Custo de Vida (ICV-DIEESE)
Taxa Geral e por estrato de renda
Município de São Paulo – novembro e dezembro de 2013

Índices	novembro/2013 (%)	dezembro/2013 (%)	Diferença (p.p.)
Geral	0,45	0,44	-0,01
Estrato 1	0,53	0,34	-0,19
Estrato 2	0,48	0,43	-0,05
Estrato 3	0,41	0,46	0,05

Fonte: DIEESE

Resultados da inflação nas taxas por estrato

As taxas de inflação por estrato de renda resultam da forma como as famílias distribuem seus gastos, que variam segundo o poder aquisitivo e com o comportamento dos preços de bens e serviços (Tabela 3 e Gráfico 2).

TABELA 3
Índice do Custo de Vida (ICV-DIEESE)
Taxas e contribuições: geral e por estrato de renda
Município de São Paulo – dezembro de 2013

Grupos	Geral		Estrato 1		Estrato 2		Estrato 3	
	Taxa (%)	Contribuição (p.p.)	Taxa (%)	Contribuição (p.p.)	Taxa (%)	Contribuição (p.p.)	Taxa (%)	Contribuição (p.p.)
Total Geral	0,44	0,44	0,34	0,34	0,43	0,43	0,46	0,46
. Transporte	1,55	0,22	0,75	0,08	1,37	0,19	1,75	0,27
. Alimentação	0,52	0,16	0,48	0,19	0,51	0,18	0,54	0,14
. Equipamento Doméstico	1,10	0,03	1,21	0,03	1,02	0,03	1,09	0,02
. Despesas Pessoais	0,28	0,01	0,25	0,01	0,26	0,01	0,30	0,01
. Habitação	0,04	0,01	0,05	0,01	0,08	0,02	0,02	0,00
. Despesas Diversas	2,00	0,01	2,12	0,01	2,10	0,01	1,90	0,01
. Saúde	0,05	0,01	0,06	0,01	0,04	0,00	0,05	0,01
. Educação e Leitura	0,05	0,00	0,11	0,00	0,06	0,00	0,04	0,00
. Vestuário	-0,11	0,00	-0,09	0,00	-0,05	0,00	-0,13	0,00
. Recreação	-0,23	0,00	0,28	0,00	-0,21	0,00	-0,30	0,00

Fonte: DIEESE

Em dezembro, **Transporte** foi o grupo com mais alteração nas taxas por estrato de renda, com aumentos crescentes segundo o poder aquisitivo das famílias: estrato 1, 0,08 p.p., estrato 2, 0,19 p.p. e estrato 3, 0,27 p.p..

As contribuições dos aumentos na **Alimentação** para o cálculo da inflação tiveram impactos semelhantes para as famílias mais pobres (0,19 p.p.) e de nível intermediário de rendimento (0,18 p.p.), e menor para aquelas de poder aquisitivo mais elevado, do estrato 3 (0,14 p.p.). Pode-se afirmar que, para as famílias mais pobres (estrato 1), o aumento de custo de vida entre novembro e dezembro foi causado, principalmente, pelo comportamento dos alimentos.

A elevação do grupo **Equipamento Doméstico** teve impacto semelhante para a alta do custo de vida das famílias dos três estratos de renda analisados: estrato 1, 0,03 p.p., estrato 2, 0,03 p.p. e estrato 3, 0,02 p.p..

O aumento dos preços destes três grupos praticamente respondeu pela inflação de dezembro, em cada um dos estratos de renda. Assim, para o estrato 1, a alta conjunta dos preços de **Transportes, Alimentação e Equipamento Doméstico** teve impacto de 0,30 p.p., enquanto a variação total dos mesmos grupos correspondeu a 0,34%. Para o estrato 2, a contribuição ficou em 0,41 p.p., e o índice total foi de 0,43%. No 3º estrato, o impacto conjunto correspondeu a 0,43 p.p., e a taxa total do estrato 3 foi de 0,46%.

GRÁFICO 2
Índice do Custo de Vida (ICV-DIEESE)
Contribuições para o índice geral e por estrato de renda
Município de São Paulo – dezembro de 2013

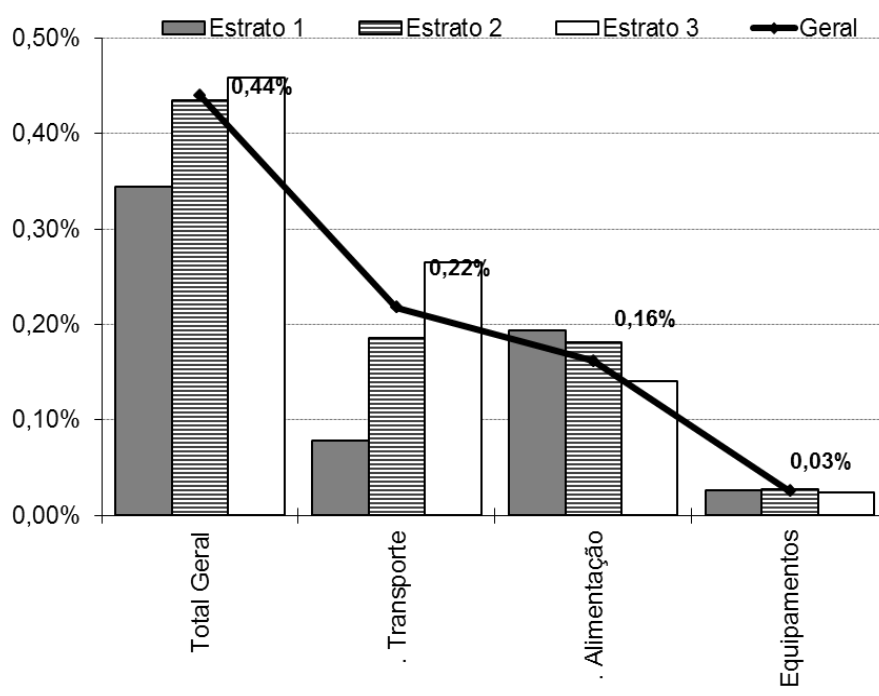

Fonte: DIEESE

Índice do Custo de Vida no Município de São Paulo - ICV-DIEESE
Dezembro de 2013
Índice Geral

DENOMINAÇÃO	VARIAÇÃO	CONTRIBUIÇÃO	PONDERAÇÃO
TOTAL GERAL	0,4395%	0,4395%	100,0000%
. Alimentação	0,5245%	0,1616%	30,8160%
. . Produtos <i>in natura</i> e semielaborados	0,8602%	0,1166%	13,5585%
. . Indústria da alimentação	0,3180%	0,0337%	10,5867%
. . Alimentação fora do domicílio	0,1696%	0,0113%	6,6708%
. Habitação	0,0393%	0,0087%	22,0677%
. . Locação, impostos e condomínio	-0,0306%	-0,0020%	6,4256%
. . Operação do domicílio	0,0217%	0,0026%	11,9691%
. . Conservação do domicílio	0,2189%	0,0080%	3,6731%
. Equipamentos Domésticos	1,1019%	0,0258%	2,3382%
. . Eletrodomésticos e equipamentos	0,9688%	0,0099%	1,0227%
. . Utensílios domésticos	0,8567%	0,0037%	0,4322%
. . Móveis	1,4500%	0,0108%	0,7426%
. . Rouparia	0,9857%	0,0014%	0,1407%
. Transporte	1,5485%	0,2176%	14,0555%
. . Individual	2,2689%	0,2177%	9,5929%
. . Coletivo	0,0000%	0,0000%	4,4626%
. Vestuário	-0,1058%	-0,0024%	2,2363%
. . Roupas	-0,0549%	-0,0007%	1,1862%
. . Calçados	-0,2014%	-0,0019%	0,9215%
. Educação e Leitura	0,0498%	0,0040%	7,9963%
. . Educação	0,0526%	0,0040%	7,5674%
. . Leitura	0,0000%	0,0000%	0,4289%
. Saúde	0,0481%	0,0072%	14,8758%
. . Assistência médica	0,0522%	0,0064%	12,2194%
. . Medicamentos e produtos farmacêuticos	0,0295%	0,0008%	2,6168%
. Recreação	-0,2282%	-0,0024%	1,0539%
. . Produtos	-0,4182%	-0,0024%	0,5750%
. . Serviços	0,0000%	0,0000%	0,4789%
. Despesas Pessoais	0,2777%	0,0116%	4,1643%
. . Higiene e beleza	0,5579%	0,0117%	2,0940%
. . Fumo e acessórios	-0,0057%	-0,0001%	2,0703%
. Despesas diversas	1,9964%	0,0079%	0,3961%
. . Animais	2,3762%	0,0079%	0,3328%
. . Comunicação	0,0000%	0,0000%	0,0633%

Fonte: DIEESE

* Valores de junho de 1996, quando foi introduzida a ponderação atual do ICV

**Índice do Custo de Vida no Município de São Paulo – ICV-DIEESE
Dezembro de 2013**

Estrato 1 - Famílias com renda inferior (renda média = R\$ 377,49*) (em%)

DENOMINAÇÃO	VARIAÇÃO	CONTRIBUIÇÃO	PONDERAÇÃO
Total Geral	0,3435%	0,3435%	100,0000%
. Alimentação	0,4843%	0,1935%	39,9629%
. . Produtos <i>in natura</i> e semielaborados	0,5614%	0,1125%	20,0364%
. . Indústria da alimentação	0,4708%	0,0696%	14,7911%
. . Alimentação fora do domicílio	0,2224%	0,0114%	5,1353%
. Habitação	0,0513%	0,0119%	23,2058%
. . Locação, impostos e condomínio	0,0598%	0,0037%	6,1239%
. . Operação do domicílio	0,0038%	0,0005%	13,9532%
. . Conservação do domicílio	0,2464%	0,0077%	3,1287%
. Equipamento Doméstico	1,2067%	0,0268%	2,2201%
. . Eletrodomésticos e equipamentos	1,4091%	0,0149%	1,0545%
. . Utensílios domésticos	0,7652%	0,0034%	0,4422%
. . Móveis	1,1530%	0,0069%	0,5991%
. . Rouparia	1,3185%	0,0016%	0,1242%
. Transporte	0,7541%	0,0780%	10,3450%
. . Individual	2,6814%	0,0780%	2,9092%
. . Coletivo	0,0000%	0,0000%	7,4358%
. Vestuário	-0,0892%	-0,0022%	2,4150%
. . Roupas	0,0430%	0,0005%	1,1992%
. . Calçados	-0,2084%	-0,0023%	1,1212%
. Educação e leitura	0,1089%	0,0040%	3,6927%
. . Educação	0,1134%	0,0040%	3,5483%
. . Leitura	0,0000%	0,0000%	0,1445%
. Saúde	0,0604%	0,0069%	11,3440%
. . Assistência médica	0,0738%	0,0056%	7,6443%
. . Medicamentos e produtos farmacêuticos	0,0328%	0,0012%	3,6997%
. Recreação	0,2842%	0,0017%	0,5894%
. . Produtos	0,4666%	0,0017%	0,3590%
. . Serviços	0,0000%	0,0000%	0,2304%
. Despesas Pessoais	0,2509%	0,0146%	5,8372%
. . Higiene e beleza	0,6068%	0,0149%	2,4635%
. . Fumo e acessórios	-0,0089%	-0,0003%	3,3738%
. Despesas Diversas	2,1156%	0,0082%	0,3877%
. . Animais	2,3762%	0,0082%	0,3452%
. . Comunicação	0,0000%	0,0000%	0,0425%

Fonte: DIEESE

* Valores de junho de 1996, quando foi introduzida a ponderação atual do ICV

**Índice do Custo de Vida no Município de São Paulo – ICV-DIEESE
Dezembro de 2013**

Estrato 2 - Famílias com renda intermediária (renda média = R\$ 934,17*) (em%)

DENOMINAÇÃO	VARIAÇÃO	CONTRIBUIÇÃO	PONDERAÇÃO
TOTAL GERAL	0,4344%	0,4344%	100,0000%
. Alimentação	0,5082%	0,1810%	35,6141%
. . Produtos <i>in natura</i> e semielaborados	0,7756%	0,1324%	17,0748%
. . Indústria da alimentação	0,2779%	0,0363%	13,0725%
. . Alimentação fora do domicílio	0,2236%	0,0122%	5,4669%
. Habitação	0,0777%	0,0171%	22,0457%
. . Locação, impostos e condomínio	0,0301%	0,0017%	5,7394%
. . Operação do domicílio	0,0240%	0,0030%	12,6477%
. . Conservação do domicílio	0,3380%	0,0124%	3,6586%
. Equipamentos Domésticos	1,0243%	0,0271%	2,6473%
. . Eletrodomésticos e equipamentos	0,8965%	0,0110%	1,2284%
. . Utensílios domésticos	0,6224%	0,0026%	0,4099%
. . Móveis	1,4286%	0,0121%	0,8458%
. . Rouparia	0,8999%	0,0015%	0,1633%
. Transporte	1,3684%	0,1854%	13,5502%
. . Individual	2,4821%	0,1854%	7,4701%
. . Coletivo	0,0000%	0,0000%	6,0801%
. Vestuário	-0,0525%	-0,0014%	2,5897%
. . Roupas	-0,1076%	-0,0013%	1,2544%
. . Calçados	-0,0482%	-0,0006%	1,1787%
. Educação e Leitura	0,0648%	0,0030%	4,7002%
. . Educação	0,0690%	0,0030%	4,4163%
. . Leitura	0,0000%	0,0000%	0,2839%
. Saúde	0,0381%	0,0049%	12,8219%
. . Assistência médica	0,0412%	0,0040%	9,7161%
. . Medicamentos e produtos farmacêuticos	0,0288%	0,0009%	3,0540%
. Recreação	-0,2131%	-0,0019%	0,8813%
. . Produtos	-0,4028%	-0,0019%	0,4662%
. . Serviços	0,0000%	0,0000%	0,4151%
. Despesas Pessoais	0,2582%	0,0125%	4,8366%
. . Higiene e beleza	0,5571%	0,0127%	2,2707%
. . Fumo e acessórios	-0,0063%	-0,0002%	2,5659%
. Despesas diversas	2,0997%	0,0066%	0,3130%
. . Animais	2,3762%	0,0066%	0,2766%
. . Comunicação	0,0000%	0,0000%	0,0364%

Fonte: DIEESE

* Valores de junho de 1996, quando foi introduzida a ponderação atual do ICV

**Índice do Custo de Vida no Município de São Paulo - ICV-DIEESE
Dezembro de 2013**

Estrato 3 - Famílias com renda superior (renda média = R\$ 2.792,90*) (em%)

DENOMINAÇÃO	VARIAÇÃO	CONTRIBUIÇÃO	PONDERAÇÃO
Total Geral	0,4585%	0,4585%	100,0000%
. Alimentação	0,5374%	0,1405%	26,1374%
. . Produtos in <i>natura</i> e semielaborados	1,0718%	0,1074%	10,0230%
. . Indústria da alimentação	0,2613%	0,0222%	8,4984%
. . Alimentação fora do domicílio	0,1422%	0,0108%	7,6161%
. Habitação	0,0166%	0,0037%	22,0974%
. . Locação, impostos e condomínio	-0,0737%	-0,0050%	6,8089%
. . Operação do domicílio	0,0263%	0,0030%	11,4823%
. . Conservação do domicílio	0,1491%	0,0057%	3,8062%
. Equipamentos Domésticos	1,0911%	0,0247%	2,2632%
. . Eletrodomésticos e equipamentos	0,8103%	0,0076%	0,9365%
. . Utensílios domésticos	0,9111%	0,0041%	0,4543%
. . Móveis	1,5633%	0,0115%	0,7368%
. . Rouparia	1,0675%	0,0014%	0,1357%
. Transporte	1,7535%	0,2651%	15,1201%
. . Individual	2,1968%	0,2651%	12,0689%
. . Coletivo	0,0000%	0,0000%	3,0513%
. Vestuário	-0,1282%	-0,0026%	1,9891%
. . Roupas	-0,0446%	-0,0005%	1,1350%
. . Calçados	-0,2950%	-0,0022%	0,7341%
. Educação e Leitura	0,0436%	0,0045%	10,4016%
. . Educação	0,0461%	0,0045%	9,8393%
. . Leitura	0,0000%	0,0000%	0,5623%
. Saúde	0,0474%	0,0080%	16,8243%
. . Assistência médica	0,0502%	0,0074%	14,6569%
. . Medicamentos e produtos farmacêuticos	0,0291%	0,0006%	2,1236%
. Recreação	-0,2952%	-0,0037%	1,2452%
. . Produtos	-0,5447%	-0,0037%	0,6748%
. . Serviços	0,0000%	0,0000%	0,5703%
. Despesas Pessoais	0,2959%	0,0104%	3,5085%
. . Higiene e beleza	0,5433%	0,0104%	1,9211%
. . Fumo e acessórios	-0,0037%	-0,0001%	1,5873%
. Despesas Diversas	1,9029%	0,0079%	0,4132%
. . Animais	2,3762%	0,0079%	0,3309%
. . Comunicação	0,0000%	0,0000%	0,0823%

Fonte: DIEESE

* Valores de junho de 1996, quando foi introduzida a ponderação atual do ICV