

São Paulo, 06 de setembro de 2013.

NOTA À IMPRENSA

Recuo nos alimentos *in natura* beneficia famílias de baixa renda

Em agosto, o custo de vida no município de São Paulo apresentou taxa de 0,09%, segundo cálculo do DIEESE – Departamento Intersindical de Estatística e Estudos Socioeconômicos - variação igual à registrada no mês de julho. Para as famílias de maior poder aquisitivo, reunidas no estrato 3 (0,16%) e as de renda intermediária, pertencentes ao estrato 2 (0,03%), as taxas foram positivas; enquanto para as famílias com o nível mais baixo de rendimento, do estrato 1, a taxa foi negativa, correspondendo a -0,05%¹.

A maior elevação foi apurada para o grupo **Saúde (0,65%)**, seguido pela **Habitação (0,04%)**. Os preços do **Transporte (-0,15%)** e do **Equipamento Doméstico (-0,39%)** recuaram, como pode ser observado na Tabela 1 e no Gráfico 1.

A elevação de **0,65%** no grupo **Saúde** contribuiu com 0,10 p.p. no resultado da inflação de agosto. Os maiores aumentos se deram na assistência médica (0,80%), consequência principalmente da alta nos seguros e convênios (0,90%), exames laboratoriais (0,54%) e consultas médicas (0,42%). O subgrupo dos medicamentos e produtos farmacêuticos (-0,01%) praticamente não apresentou variação em seus preços.

Na **Habitação (0,04%)**, os subgrupos apresentaram taxas distintas: locação, impostos e condomínio, 0,25%; operação do domicílio, -0,35% e conservação do domicílio, 0,96%.

¹ O estrato 1 corresponde à estrutura de gastos de 1/3 das famílias mais pobres (renda média = R\$ 377,49*); o estrato 2 contempla os gastos das famílias com nível intermediário de rendimento (renda média = R\$ 934,17*) e o 3º estrato reúne aquelas de maior poder aquisitivo (renda média = R\$ 2.792,90*).

TABELA 1
Índice do Custo de Vida (ICV-DIEESE)
Taxas, contribuições e porcentagens por grupos e subgrupos
Agosto de 2013 - Município de São Paulo

Grupos e subgrupos	Variação (%)	Contribuição (p.p.)	Ponderação (%)
Total Geral	0,09	0,09	100,00
. Saúde	0,65	0,10	14,66
.. Assistência médica	0,80	0,10	11,97
.. Medicamentos e produtos farmacêuticos	-0,01	0,00	2,65
. Habitação	0,04	0,01	22,17
.. Locação, impostos e condomínio	0,25	0,02	6,46
.. Operação do domicílio	-0,35	-0,04	12,04
.. Conservação do domicílio	0,96	0,04	3,67
. Alimentação	0,00	0,00	30,62
.. <i>In natura</i> e semielaborados	-0,80	-0,11	13,61
.. Indústria da alimentação	0,69	0,07	10,42
.. Fora do domicílio	0,55	0,04	6,58
. Transporte	-0,15	-0,02	14,21
.. Individual	-0,27	-0,03	9,71
.. Coletivo	0,11	0,00	4,50
. Equipamento Doméstico	-0,39	-0,01	2,37
.. Eletrodomésticos	0,90	0,01	1,01
.. Utensílios	-0,08	0,00	0,43
.. Móveis	-2,31	-0,02	0,78
.. Rouparia	-0,08	0,00	0,14

Fonte: DIEESE

Apesar de o grupo **Alimentação** não ter apresentado variação positiva ou negativa, os subgrupos que o compõem comportaram-se de forma distinta: as taxas positivas - da indústria alimentícia (0,69%) e alimentação fora do domicílio (0,55%) - de certa forma foram compensadas pela forte retração de -0,80% dos produtos *in natura* e semielaborados.

A desagregação dos itens que compõem o subgrupo referente aos produtos *in natura* e semielaborados revela também comportamento bastante diversificado:

- Raízes e Tubérculos (-9,76%) - houve queda na maioria de seus itens, mais acentuada para cebola (-18,30%) e batata (-9,50%);
- Grãos (-2,90%) - forte redução foi registrada no feijão (-7,56%) e aumento no arroz (0,18%);
- Legumes (-2,31%) - a diminuição na taxa dos legumes tem como principal responsável o tomate (-13,39%);

- Aves e ovos (0,42%) – tanto os ovos (0,13%) quanto a carne de frango (0,49%) apresentaram alta e
- Leite *in natura* - teve aumento de 1,89%.

No subgrupo indústria da alimentação (0,69%), diversos produtos apresentaram pequenas variações de aumento ou recuo nos preços, sendo que as altas mais acentuadas foram observadas no leite longa vida (6,85%), cerveja (4,57%) e pão francês (1,58%) e as maiores quedas nos itens açúcar (-3,64%) e óleos (-4,23%). Na alimentação fora do domicílio (0,55%) os reajustes foram: refeição principal (0,67%) e lanches (0,39%).

GRÁFICO 1
Índice do Custo de Vida (ICV-DIEESE)
Taxas dos grupos
Agosto de 2013 - Município de São Paulo

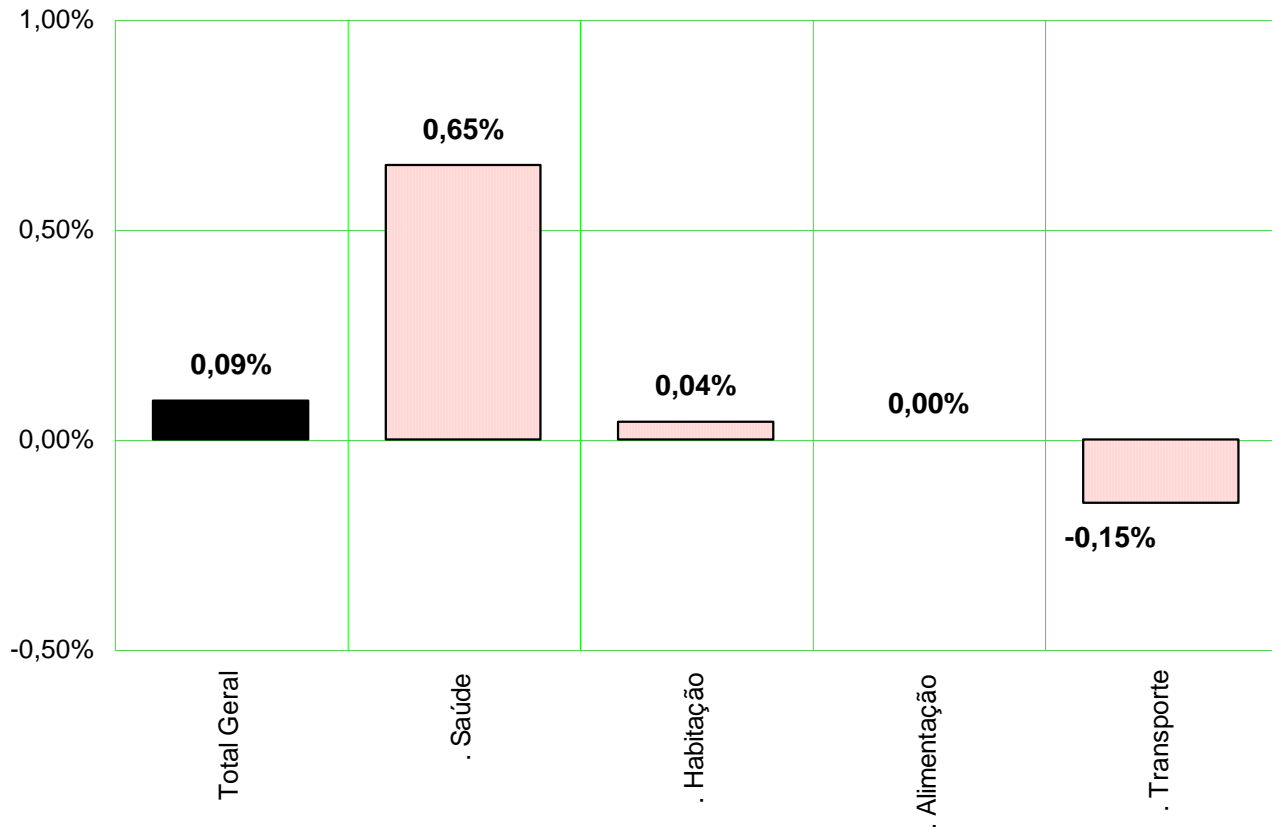

Fonte: DIEESE

O grupo **Transporte** registrou taxa negativa de **-0,15%**, resultado da queda no preço dos combustíveis: gasolina (-0,40%) e álcool (-1,39%), o que contribuiu para que o subgrupo referente ao transporte individual registrasse variação de -0,27%.

Os gastos com **Equipamento Doméstico** tiveram redução de **0,39%**, resultado de taxas negativas para utensílios (-0,08%), roupa (-0,08%) e móveis (-2,31%); apenas os eletrodomésticos (0,90%) variaram positivamente.

Índices por estrato de renda

Além do índice geral, o DIEESE calcula mais três indicadores de inflação, segundo tercís da renda das famílias paulistanas. Em agosto, as taxas foram crescentes na relação com o poder aquisitivo das famílias. Para aquelas de menor rendimento, incluídas no 1º estrato ocorreu queda de -0,05%; para as de nível intermediário, reunidas no 2º estrato, a taxa ficou em 0,03% e para as de maior poder aquisitivo, do estrato 3, houve maior elevação de 0,16%. Em relação a julho, as taxas aumentaram para os estratos 1 (0,17 p.p.) e 2 (0,11 p.p.), e houve diminuição apenas para o 3º estrato, de -0,10 p.p., como pode ser observado na Tabela 2.

TABELA 2
Índice do Custo de Vida (ICV-DIEESE)
Taxa Geral e por estrato de renda
Município de São Paulo – julho e agosto de 2013

Índices	julho/2013 (%)	agosto/2013 (%)	Diferença (p.p.)
Geral	0,09	0,09	0,00
Estrato 1	-0,22	-0,05	0,17
Estrato 2	-0,08	0,03	0,11
Estrato 3	0,26	0,16	-0,10

Fonte: DIEESE

Resultados da inflação nas taxas por estrato

As taxas de inflação por estrato de renda resultam da forma como as famílias distribuem seus gastos, os quais variam segundo o poder aquisitivo e com o comportamento dos preços de bens e serviços (Tabela 3 e Gráfico 2).

TABELA 3
Índice do Custo de Vida (ICV-DIEESE)
Taxas e contribuições: geral e por estrato de renda
Município de São Paulo – agosto de 2013

Grupos	Geral		Estrato 1		Estrato 2		Estrato 3	
	Taxa (%)	Contribuição (p.p.)	Taxa (%)	Contribuição (p.p.)	Taxa (%)	Contribuição (p.p.)	Taxa (%)	Contribuição (p.p.)
Total Geral	0,09	0,09	-0,05	-0,05	0,03	0,03	0,16	0,16
. Saúde	0,65	0,10	0,50	0,06	0,63	0,08	0,69	0,11
. Habitação	0,04	0,01	-0,20	-0,05	-0,03	-0,01	0,13	0,03
. Educação e Leitura	0,10	0,01	0,09	0,00	0,10	0,00	0,10	0,01
. Despesas Diversas	1,40	0,01	1,33	0,01	1,31	0,00	1,41	0,01
. Despesas Pessoais	0,05	0,00	-0,01	0,00	0,01	0,00	0,09	0,00
. Vestuário	0,08	0,00	-0,01	0,00	0,19	0,01	0,07	0,00
. Recreação	0,14	0,00	0,10	0,00	0,08	0,00	0,17	0,00
. Alimentação	0,00	0,00	-0,20	-0,08	-0,05	-0,02	0,13	0,03
. Equipamento Doméstico	-0,39	-0,01	0,40	0,01	-0,66	-0,02	-0,34	-0,01
. Transporte	-0,15	-0,02	-0,01	0,00	-0,12	-0,02	-0,19	-0,03

Fonte: DIEESE

O impacto, para as famílias, do aumento verificado nos componentes do grupo **Saúde** foi crescente conforme o poder aquisitivo aumenta. Assim, para o estrato 1, ficou em 0,06 p.p., para o 2, a contribuição foi de 0,08 p.p. e para o 3, chegou a 0,11 p.p.. O maior impacto inflacionário nas famílias de maior rendimento resultou da alta verificada nos seguros e convênios médicos, que pesam mais no bolso dos consumidores pertencentes ao 3º estrato.

Na **Habitação**, as contribuições foram distintas e também diretamente proporcionais segundo o poder aquisitivo. Ou seja, o impacto aumentou para aqueles com renda familiar mais elevada: -0,05 p.p. para o 1º estrato; -0,01 p.p. para o 2º, e 0,03 p.p. para o 3º.

A queda nos preços dos produtos *in natura* e semielaborados, pertencentes ao grupo **Alimentação** - despesa que tem maior peso na estrutura de gastos das famílias que possuem menor nível de rendimento – teve impacto de -0,08 p.p. para o estrato 1, -0,02 p.p. para o 2 e 0,03 p.p. para o 3º, beneficiando mais as famílias de menor poder aquisitivo.

As contribuições, por estrato, do grupo **Transporte** foram decrescentes em relação ao poder aquisitivo. Como a origem da retração se deu a partir da queda nos preços dos combustíveis, as famílias mais favorecidas foram as pertencentes aos estratos 3 (-0,03 p.p.) e 2 (-0,02 p.p.) em relação às do 1º estrato (0,00 p.p.).

TABELA 4
Índice do Custo de Vida (ICV-DIEESE)
Contribuições para o índice geral e por estrato de renda
Município de São Paulo – agosto de 2013

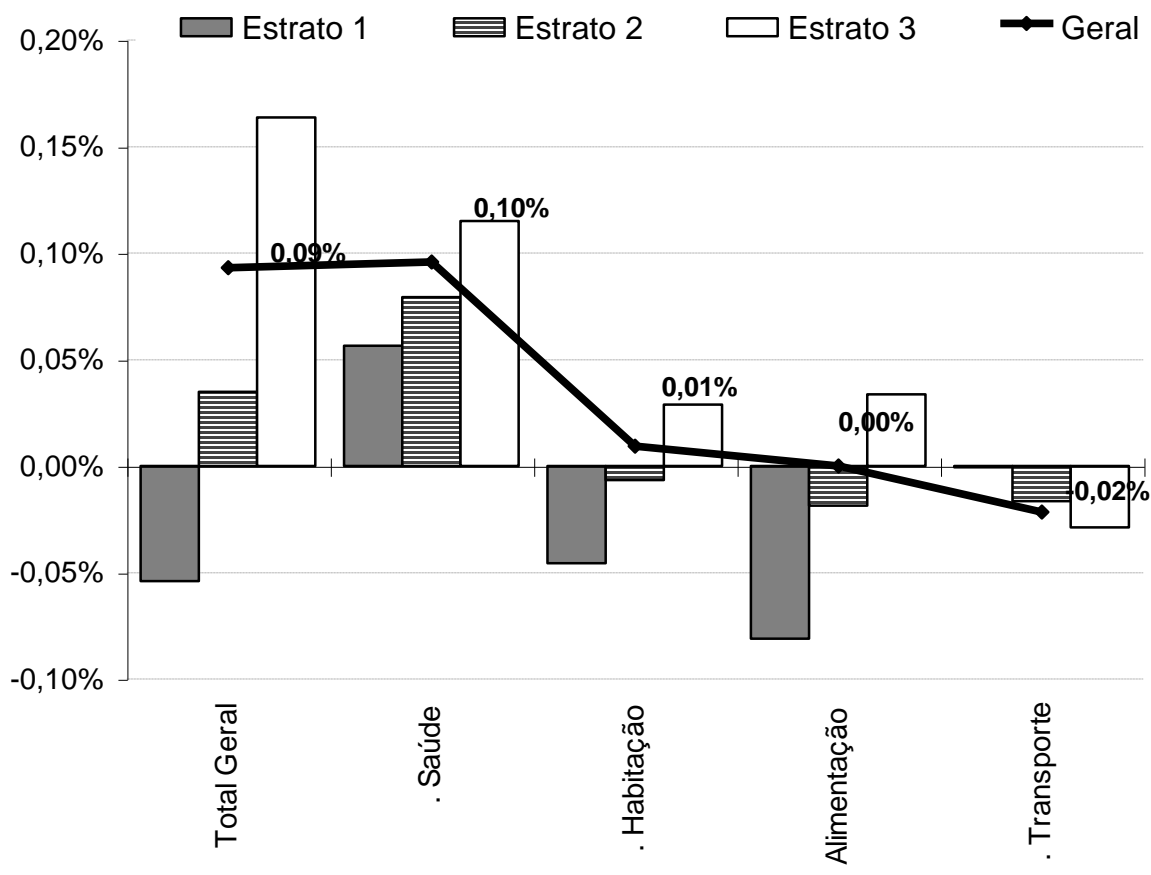

Fonte: DIEESE

Inflação acumulada

Nos últimos 12 meses, de setembro de 2012 a agosto de 2013, o ICV-DIEESE acumula taxa de 6,53%. A variação anual foi crescente em relação ao poder aquisitivo. Para o 1º estrato o aumento correspondeu a 5,84%; para o 2º, 6,18% e para o 3ª, 6,89% (Tabela 4).

No ano de 2013, para uma inflação de 4,19%, as taxas por estrato de renda tiveram comportamento semelhante às variações anuais: estrato 1, 2,99%; estrato 2, 3,58% e estrato 3, 4,76%.

Comportamento dos preços em 2013

Variações superiores ao total acumulado neste ano (4,19%) foram detectadas para os seguintes grupos: **Saúde (10,04%)**, **Despesas Pessoais (8,63%)** e **Educação e Leitura (6,69%)**. Taxas semelhantes ao índice foram verificadas na **Alimentação (3,85%)** e **Despesas Diversas (3,10%)**. Variações menores foram observadas nos grupos: **Habitação (2,32%)**, **Transporte (1,32%)**, **Recreação (1,01%)** e **Vestuário (0,92%)**. Apenas o grupo **Equipamento Doméstico (-1,39%)** apresentou retração.

As despesas com **Saúde (10,04%)** tiveram variação bastante superior ao índice geral. O comportamento é bem distinto entre os subgrupos, com taxas de 5,61% nos medicamentos e produtos farmacêuticos e de 11,10% na assistência médica, com as seguintes variações: seguros e convênios (11,83%), consultas médicas (8,58%) e exames laboratoriais (6,71%).

O grupo referente às **Despesas Pessoais (8,63%)** teve alta acentuada, devido, principalmente, ao subgrupo fumo e acessórios (15,77%), pois higiene e beleza (2,24%) teve variação bem menor.

A alta apurada para **Educação e Leitura (6,69%)** deriva, fundamentalmente, do aumento ocorrido em janeiro deste ano nas mensalidades escolares, que pertencem ao subgrupo da educação (6,79%). A leitura (4,93%) apresentou taxa mais próxima à do índice geral.

A **Alimentação** acumula alta de **3,85%**. Os subgrupos produtos *in natura* e semielaborados (3,01%) e indústria da alimentação (3,38%) apresentaram taxas próximas à do índice (4,19%) enquanto para os itens da alimentação fora do domicílio (6,40%), os reajustes foram mais altos.

Os demais grupos apresentaram pequenas taxas em 2013.

Comportamento dos preços nos últimos 12 meses

Dos 10 grupos que compõem o ICV-DIEESE, três apresentaram variações superiores à inflação anual de 6,53%: **Saúde (12,33%)**, **Despesas Pessoais (10,09%)** e **Alimentação (9,01%)**. Taxas semelhantes ao índice foram encontradas nos grupos **Educação e Leitura (7,13%)** e **Despesas Diversas (5,69%)**, pois os demais apresentaram pequenas variações positivas ou próximas à zero.

Nos subgrupos da **Saúde (12,33%)** observam-se comportamentos distintos: nos medicamentos e produtos farmacêuticos (5,67%) a taxa ficou próxima ao índice, enquanto na assistência médica (13,94%) as variações foram maiores: seguros e convênios (14,97%) e consultas médicas (10,43%).

TABELA 4
Índice do Custo de Vida (ICV-DIEESE)
Taxas acumuladas por grupo e subgrupo
Geral e por estrato de renda - Município de São Paulo

Grupos e subgrupos	Variação no Ano (jan/2013 a ago/2013) (%)				Variação Anual (set/2012 a ago/2013) (%)			
	Geral	Estrato 1	Estrato 2	Estrato 3	Geral	Estrato 1	Estrato 2	Estrato 3
Total Geral	4,19	2,99	3,58	4,76	6,53	5,84	6,18	6,89
.Alimentação	3,85	3,38	3,67	4,12	9,01	8,84	9,04	9,12
.In natura e semielaborados.	3,01	3,63	3,31	2,31	7,81	8,68	8,27	7,09
.Indústria da alimentação	3,38	2,09	3,12	4,20	9,22	8,14	9,08	9,86
.Fora do domicílio	6,40	6,19	6,18	6,52	11,20	11,59	11,45	11,07
.Habitação	2,32	-0,32	0,96	3,62	3,63	1,20	2,37	4,88
.Locação, impostos e condomínio	2,88	2,01	2,03	3,38	3,47	2,28	2,38	4,13
.Operação do domicílio	0,12	-3,09	-1,50	1,95	1,89	-0,92	0,47	3,59
.Conservação	9,08	8,54	8,48	9,49	10,02	9,29	9,51	10,44
.Equipamento Doméstico	-1,39	-1,27	-1,74	-1,23	-0,25	-0,13	-0,70	-0,07
.Eletrodomésticos	-0,71	-1,25	-0,90	-0,48	0,08	-0,87	-0,05	0,36
.Utensílios	1,28	1,58	1,26	1,24	1,70	2,13	1,73	1,61
.Móveis	-4,10	-3,55	-4,76	-3,85	-1,54	-0,03	-2,58	-1,27
.Rouparia	0,96	0,11	1,30	0,69	-1,33	-2,01	-1,29	-1,73
.Transporte	1,32	0,50	1,17	1,51	1,57	0,65	1,35	1,80
.Individual	1,76	1,84	1,82	1,72	2,11	2,23	2,13	2,08
.Coletivo	0,39	-0,02	0,39	0,67	0,42	0,05	0,41	0,69
.Vestuário	0,92	0,55	1,12	1,02	1,30	1,01	1,53	1,41
.Roupas	1,15	0,52	1,59	1,30	1,36	0,99	1,73	1,59
.Calçados	0,74	0,75	0,67	0,78	1,25	1,16	1,28	1,20
.Educação e Leitura	6,69	5,37	6,50	6,83	7,13	5,96	7,03	7,25
.Educação	6,79	5,50	6,63	6,93	7,25	6,12	7,17	7,36
.Leitura	4,93	2,23	4,52	5,07	5,13	2,23	4,77	5,25
.Saúde	10,04	9,14	9,92	10,27	12,33	11,05	12,11	12,67
.Assistência médica	11,10	11,05	11,53	11,00	13,94	14,00	14,51	13,80
.Medicamentos e produtos farmacêuticos	5,61	5,50	5,37	5,82	5,67	5,58	5,44	5,85
.Recreação	1,01	1,12	0,93	1,08	1,90	3,02	1,84	1,83
.Produtos	-0,94	0,30	-1,15	-0,98	-1,22	0,41	-1,16	-1,36
.Serviços	3,49	2,44	3,40	3,65	5,94	7,38	5,46	5,91
.Despesas Pessoais	8,63	9,13	8,93	8,37	10,09	10,38	10,20	9,99
.Higiene e beleza	2,24	1,08	1,96	2,77	4,88	3,71	4,40	5,50
.Fumo e acessórios	15,77	15,72	15,77	15,80	15,76	15,69	15,76	15,80
.Despesas diversas	3,10	3,14	3,10	3,02	5,69	5,89	5,82	5,48

Fonte: DIEESE

Nas **Despesas Pessoais (10,09%)**, os subgrupos registraram as seguintes taxas: bastante acentuada no fumo e acessórios (15,76%), enquanto higiene e beleza variou bem menos, 4,88%.

Na **Alimentação (9,01%)**, os aumentos dos subgrupos foram: produtos *in natura* e semielaborados, 7,81%; bens da indústria alimentícia, 9,22% e alimentação fora do domicílio, 11,20%, todos acima da taxa acumulada do ICV-DIEESE de 6,53%. Alguns alimentos importantes entre os hábitos de consumo do brasileiro tiveram forte alta, com destaque para: batata (58,60%), limão (50,20%), leite longa vida (39,73%), mandiocinha (39,37%), farinha de trigo (31,97%) e pão francês (19,91%). Por outro lado, cabe salientar as quedas de 21,01% no açúcar e 13,15% nos óleos. A refeição principal (9,89%) e os lanches (12,98%) – itens da alimentação fora do domicílio - subiram acima da inflação acumulada.

A taxa anual da **Educação e Leitura (7,13%)** ficou próxima ao índice geral: 7,25% para o subgrupo da educação e 5,13% para o da leitura.

O grupo **Equipamento Doméstico (-0,25%)** foi o único que apresentou deflação, consequência da diminuição nos preços dos móveis (-1,54%) e rouparia (-1,33%). Já os subgrupos eletrodomésticos (0,08%) e utensílios domésticos (1,70%) variaram positivamente.

Índice do Custo de Vida no Município de São Paulo - ICV-DIEESE
Agosto de 2013
Índice Geral

GRUPOS E SUBGRUPOS	VARIÇÃO	CONTRIBUIÇÃO	PONDERAÇÃO
TOTAL GERAL	0,0930%	0,0930%	100,0000%
. Alimentação	-0,0004%	-0,0001%	30,6180%
. . Produtos <i>in natura</i> e semielaborados	-0,7967%	-0,1085%	13,6146%
. . Indústria da alimentação	0,6949%	0,0724%	10,4208%
. . Alimentação fora do domicílio	0,5459%	0,0359%	6,5826%
. Habitação	0,0423%	0,0094%	22,1679%
. . Locação, impostos e condomínio	0,2505%	0,0162%	6,4580%
. . Operação do domicílio	-0,3501%	-0,0422%	12,0409%
. . Conservação do domicílio	0,9637%	0,0354%	3,6690%
. Equipamentos Domésticos	-0,3937%	-0,0093%	2,3651%
. . Eletrodomésticos e equipamentos	0,8972%	0,0091%	1,0135%
. . Utensílios domésticos	-0,0762%	-0,0003%	0,4285%
. . Móveis	-2,3050%	-0,0180%	0,7796%
. . Rouparia	-0,0763%	-0,0001%	0,1435%
. Transporte	-0,1514%	-0,0215%	14,2144%
. . Individual	-0,2725%	-0,0265%	9,7147%
. . Coletivo	0,1102%	0,0050%	4,4996%
. Vestuário	0,0825%	0,0019%	2,2568%
. . Roupas	-0,0284%	-0,0003%	1,1992%
. . Calçados	0,0522%	0,0005%	0,9288%
. Educação e Leitura	0,0956%	0,0077%	8,0953%
. . Educação	0,0932%	0,0071%	7,6676%
. . Leitura	0,1390%	0,0006%	0,4277%
. Saúde	0,6540%	0,0959%	14,6596%
. . Assistência médica	0,8008%	0,0958%	11,9668%
. . Medicamentos e produtos farmacêuticos	-0,0065%	-0,0002%	2,6529%
. Recreação	0,1423%	0,0015%	1,0657%
. . Produtos	0,0866%	0,0005%	0,5840%
. . Serviços	0,2098%	0,0010%	0,4817%
. Despesas Pessoais	0,0496%	0,0021%	4,1680%
. . Higiene e beleza	0,0889%	0,0018%	2,0685%
. . Fumo e acessórios	0,0110%	0,0002%	2,0995%
. Despesas diversas	1,4027%	0,0055%	0,3892%
. . Animais	2,0289%	0,0066%	0,3248%
. . Comunicação	-1,7531%	-0,0011%	0,0644%

Fonte: DIEESE

* Valores de junho de 1996, quando foi introduzida a ponderação atual do ICV

**Índice do Custo de Vida no Município de São Paulo – ICV-DIEESE
Agosto de 2013**

Estrato 1 - Famílias com renda inferior (renda média = R\$ 377,49*) (em%)

GRUPOS E SUBGRUPOS	VARIAÇÃO	CONTRIBUIÇÃO	PONDERAÇÃO
Total Geral	-0,0542%	-0,0542%	100,0000%
. Alimentação	-0,2037%	-0,0812%	39,8484%
. . Produtos <i>in natura</i> e semielaborados	-0,9066%	-0,1836%	20,2512%
. . Indústria da alimentação	0,4928%	0,0717%	14,5502%
. . Alimentação fora do domicílio	0,6086%	0,0307%	5,0470%
. Habitação	-0,1959%	-0,0457%	23,3184%
. . Locação, impostos e condomínio	0,2820%	0,0174%	6,1556%
. . Operação do domicílio	-0,6672%	-0,0936%	14,0335%
. . Conservação do domicílio	0,9773%	0,0306%	3,1292%
. Equipamento Doméstico	0,4032%	0,0089%	2,2142%
. . Eletrodomésticos e equipamentos	1,0480%	0,0109%	1,0403%
. . Utensílios domésticos	-0,2737%	-0,0012%	0,4397%
. . Móveis	-0,1433%	-0,0009%	0,6087%
. . Rouparia	0,0795%	0,0001%	0,1255%
. Transporte	-0,0053%	-0,0006%	10,3927%
. . Individual	-0,2712%	-0,0080%	2,9442%
. . Coletivo	0,0998%	0,0074%	7,4485%
. Vestuário	-0,0125%	-0,0003%	2,4392%
. . Roupas	-0,0971%	-0,0012%	1,2125%
. . Calçados	0,0503%	0,0006%	1,1303%
. Educação e leitura	0,0921%	0,0034%	3,7348%
. . Educação	0,0958%	0,0034%	3,5915%
. . Leitura	0,0000%	0,0000%	0,1433%
. Saúde	0,5026%	0,0564%	11,2147%
. . Assistência médica	0,7587%	0,0566%	7,4640%
. . Medicamentos e produtos farmacêuticos	-0,0069%	-0,0003%	3,7506%
. Recreação	0,1036%	0,0006%	0,5928%
. . Produtos	0,1293%	0,0005%	0,3616%
. . Serviços	0,0633%	0,0001%	0,2312%
. Despesas Pessoais	-0,0149%	-0,0009%	5,8646%
. . Higiene e beleza	-0,0583%	-0,0014%	2,4456%
. . Fumo e acessórios	0,0161%	0,0006%	3,4191%
. Despesas Diversas	1,3318%	0,0051%	0,3802%
. . Animais	2,0289%	0,0068%	0,3367%
. . Comunicação	-4,0683%	-0,0018%	0,0435%

Fonte: DIEESE

* Valores de junho de 1996, quando foi introduzida a ponderação atual do ICV

**Índice do Custo de Vida no Município de São Paulo – ICV-DIEESE
Agosto de 2013**

Estrato 2 - Famílias com renda intermediária (renda média = R\$ 934,17*) (em%)

GRUPOS E SUBGRUPOS	VARIAÇÃO	CONTRIBUIÇÃO	PONDERAÇÃO
TOTAL GERAL	0,0347%	0,0347%	100,0000%
. Alimentação	-0,0524%	-0,0186%	35,4054%
. . Produtos <i>in natura</i> e semielaborados	-0,7578%	-0,1300%	17,1500%
. . Indústria da alimentação	0,6854%	0,0881%	12,8534%
. . Alimentação fora do domicílio	0,4317%	0,0233%	5,4020%
. Habitação	-0,0300%	-0,0066%	22,1408%
. . Locação, impostos e condomínio	0,2982%	0,0172%	5,7664%
. . Operação do domicílio	-0,4423%	-0,0563%	12,7246%
. . Conservação do domicílio	0,8889%	0,0324%	3,6497%
. Equipamentos Domésticos	-0,6636%	-0,0178%	2,6867%
. . Eletrodomésticos e equipamentos	0,8499%	0,0104%	1,2191%
. . Utensílios domésticos	0,0593%	0,0002%	0,4061%
. . Móveis	-3,0712%	-0,0274%	0,8929%
. . Rouparia	-0,5975%	-0,0010%	0,1687%
. Transporte	-0,1215%	-0,0167%	13,7052%
. . Individual	-0,2876%	-0,0218%	7,5652%
. . Coletivo	0,0832%	0,0051%	6,1400%
. Vestuário	0,1922%	0,0050%	2,6111%
. . Roupas	0,1046%	0,0013%	1,2705%
. . Calçados	0,0634%	0,0008%	1,1852%
. Educação e Leitura	0,0987%	0,0047%	4,7568%
. . Educação	0,0934%	0,0042%	4,4746%
. . Leitura	0,1827%	0,0005%	0,2822%
. Saúde	0,6269%	0,0793%	12,6505%
. . Assistência médica	0,8349%	0,0794%	9,5044%
. . Medicamentos e produtos farmacêuticos	-0,0102%	-0,0003%	3,0938%
. Recreação	0,0789%	0,0007%	0,8903%
. . Produtos	-0,0304%	-0,0001%	0,4738%
. . Serviços	0,2033%	0,0008%	0,4164%
. Despesas Pessoais	0,0137%	0,0007%	4,8462%
. . Higiene e beleza	0,0174%	0,0004%	2,2449%
. . Fumo e acessórios	0,0105%	0,0003%	2,6013%
. Despesas diversas	1,3056%	0,0040%	0,3070%
. . Animais	2,0289%	0,0055%	0,2698%
. . Comunicação	-3,9384%	-0,0015%	0,0372%

Fonte: DIEESE

* Valores de junho de 1996, quando foi introduzida a ponderação atual do ICV

**Índice do Custo de Vida no Município de São Paulo - ICV-DIEESE
Agosto de 2013**

Estrato 3 - Famílias com renda superior (renda média = R\$ 2.792,90*) (em%)

GRUPOS E SUBGRUPOS	VARIAÇÃO	CONTRIBUIÇÃO	PONDERAÇÃO
Total Geral	0,1636%	0,1636%	100,0000%
. Alimentação	0,1303%	0,0338%	25,9121%
. . Produtos in <i>natura</i> e semielaborados	-0,7687%	-0,0770%	10,0208%
. . Indústria da alimentação	0,8091%	0,0677%	8,3719%
. . Alimentação fora do domicílio	0,5726%	0,0431%	7,5193%
. Habitação	0,1292%	0,0287%	22,2042%
. . Locação, impostos e condomínio	0,2262%	0,0155%	6,8457%
. . Operação do domicílio	-0,2125%	-0,0246%	11,5551%
. . Conservação do domicílio	0,9926%	0,0378%	3,8034%
. Equipamentos Domésticos	-0,3403%	-0,0078%	2,2890%
. . Eletrodomésticos e equipamentos	0,9045%	0,0084%	0,9276%
. . Utensílios domésticos	-0,0635%	-0,0003%	0,4503%
. . Móveis	-2,0700%	-0,0160%	0,7734%
. . Rouparia	0,0844%	0,0001%	0,1377%
. Transporte	-0,1886%	-0,0289%	15,3133%
. . Individual	-0,2722%	-0,0333%	12,2275%
. . Coletivo	0,1427%	0,0044%	3,0858%
. Vestuário	0,0697%	0,0014%	2,0068%
. . Roupas	-0,0421%	-0,0005%	1,1452%
. . Calçados	0,0404%	0,0003%	0,7412%
. Educação e Leitura	0,0975%	0,0103%	10,5354%
. . Educação	0,0957%	0,0095%	9,9738%
. . Leitura	0,1294%	0,0007%	0,5616%
. Saúde	0,6938%	0,1149%	16,5671%
. . Assistência médica	0,7992%	0,1148%	14,3687%
. . Medicamentos e produtos farmacêuticos	-0,0060%	-0,0001%	2,1542%
. Recreação	0,1739%	0,0022%	1,2605%
. . Produtos	0,1247%	0,0009%	0,6858%
. . Serviços	0,2325%	0,0013%	0,5747%
. Despesas Pessoais	0,0938%	0,0033%	3,5048%
. . Higiene e beleza	0,1661%	0,0031%	1,8943%
. . Fumo e acessórios	0,0087%	0,0001%	1,6105%
. Despesas Diversas	1,4063%	0,0057%	0,4068%
. . Animais	2,0289%	0,0066%	0,3231%
. . Comunicação	-0,9974%	-0,0008%	0,0837%

Fonte: DIEESE

* Valores de junho de 1996, quando foi introduzida a ponderação atual do ICV

Variações acumuladas dos itens componentes do ICV-DIEESE
Índice Geral

Grupos e subgrupos	Mensal	Trimestral	Semestral	No Ano	Anual
	ago/13	jun/2013 a ago/2013	mar/2013 a ago/2013	jan/2013 a ago/2013	set/2012 a ago/2013
Total Geral	0,0930%	0,5333%	2,2538%	4,1854%	6,5275%
.Alimentação	-0,0004%	-0,3548%	1,2217%	3,8544%	9,0120%
.In natura e semielaborados	-0,7967%	-2,3784%	-0,8627%	3,0135%	7,8141%
.Indústria da alimentação	0,6949%	1,1363%	1,8540%	3,3813%	9,2156%
.Fora do domicílio	0,5459%	1,5671%	4,6831%	6,3989%	11,2049%
.Habitação	0,0423%	1,0415%	2,8562%	2,3236%	3,6333%
.Locação, impostos e condomínio	0,2505%	0,5887%	1,7855%	2,8762%	3,4666%
.Operação do domicílio	-0,3501%	-0,3471%	1,9203%	0,1179%	1,8946%
.Conservação	0,9637%	6,6968%	8,0560%	9,0835%	10,0243%
.Equipamento Doméstico	-0,3937%	-0,7836%	-1,4808%	-1,3864%	-0,2492%
.Eletrodomésticos	0,8972%	0,4736%	0,1551%	-0,7068%	0,0810%
.Utensílios	-0,0762%	0,9303%	1,3578%	1,2769%	1,7030%
.Móveis	-2,3050%	-3,5077%	-5,2819%	-4,1041%	-1,5442%
.Rouparia	-0,0763%	0,2192%	-0,1794%	0,9558%	-1,3314%
.Transporte	-0,1514%	-1,1559%	-0,5485%	1,3200%	1,5660%
.Individual	-0,2725%	-1,8214%	-0,8977%	1,7602%	2,1087%
.Coletivo	0,1102%	0,3068%	0,2112%	0,3864%	0,4183%
.Vestuário	0,0825%	-0,2237%	0,5927%	0,9164%	1,2974%
.Roupas	-0,0284%	-0,3581%	0,8140%	1,1518%	1,3571%
.Calçados	0,0522%	-0,2975%	0,1965%	0,7418%	1,2530%
.Educação e Leitura	1,3337%	1,5710%	1,4024%	0,0130%	1,0650%
.Educação	0,0825%	-0,2237%	0,5927%	0,9164%	1,2974%
.Leitura	0,0956%	0,3220%	0,8137%	6,6891%	7,1340%
.Saúde	0,0932%	0,1567%	0,6537%	6,7887%	7,2484%
.Assistência médica	0,1390%	3,3809%	3,7681%	4,9344%	5,1264%
.Medicamentos e produtos farmacêuticos	0,6540%	3,9127%	8,9008%	10,0421%	12,3289%
.Recreação	0,8008%	4,8306%	9,6918%	11,0969%	13,9440%
.Produtos	0,5272%	0,5272%	2,3412%	1,9881%	2,8651%
.Serviços	-0,0065%	-0,0173%	5,5425%	5,6089%	5,6662%
.Despesas Pessoais	0,1423%	0,3187%	0,3640%	1,0141%	1,8971%
.Higiene e beleza	0,0866%	-0,0956%	-0,3456%	-0,9390%	-1,2171%
.Fumo e acessórios	0,2098%	0,8249%	1,2372%	3,4850%	5,9416%
.Despesas Diversas	0,0496%	0,1128%	0,8013%	8,6345%	10,0899%
.Animais	0,0889%	0,1766%	1,5491%	2,2420%	4,8799%
.Comunicação	0,0110%	0,0502%	0,0748%	15,7720%	15,7599%

Fonte: DIEESE

Variações acumuladas dos itens componentes do ICV-DIEESE
Estrato 1

Grupos e subgrupos	Mensal	Trimestral	Semestral	No Ano	Anual
	ago/13	jun/2013 a ago/2013	mar/2013 a ago/2013	jan/2013 a ago/2013	set/2012 a ago/2013
Total Geral	-0,0542%	0,1379%	1,7490%	2,9925%	5,8444%
.Alimentação	-0,2037%	-0,7341%	0,8145%	3,3760%	8,8412%
.In natura e semielaborados	-0,9066%	-2,3489%	-0,1187%	3,6313%	8,6812%
.Indústria da alimentação	0,4928%	0,7153%	0,8561%	2,0916%	8,1362%
.Fora do domicílio	0,6086%	1,6971%	4,5507%	6,1894%	11,5850%
.Habitação	-0,1959%	0,5272%	2,2959%	-0,3172%	1,2044%
.Locação, impostos e condomínio	0,2820%	0,5601%	1,4074%	2,0117%	2,2752%
.Operação do domicílio	-0,6672%	-0,7635%	1,4876%	-3,0891%	-0,9167%
.Conservação	0,9773%	6,5751%	7,9361%	8,5384%	9,2922%
.Equipamento Doméstico	0,4032%	-0,0272%	-0,7383%	-1,2747%	-0,1299%
.Eletrodomésticos	1,0480%	0,3517%	0,4902%	-1,2504%	-0,8735%
.Utensílios	-0,2737%	1,0287%	1,8982%	1,5798%	2,1298%
.Móveis	-0,1433%	-1,4563%	-4,4643%	-3,5479%	-0,0325%
.Rouparia	0,0795%	0,1816%	-1,1260%	0,1142%	-2,0082%
.Transporte	-0,0053%	-0,3995%	-0,3082%	0,4957%	0,6535%
.Individual	-0,2712%	-2,0283%	-1,1827%	1,8413%	2,2254%
.Coletivo	0,0998%	0,2569%	0,0403%	-0,0246%	0,0474%
.Vestuário	-0,0125%	-0,2941%	0,3352%	0,5488%	1,0144%
.Roupas	-0,0971%	-0,3727%	0,5265%	0,5215%	0,9888%
.Calçados	0,0503%	-0,2503%	0,2375%	0,7471%	1,1571%
.Educação e Leitura	0,0921%	0,2047%	0,5945%	5,3722%	5,9610%
.Educação	0,0958%	0,1932%	0,5751%	5,5016%	6,1155%
.Leitura	0,0000%	0,4968%	1,0880%	2,2327%	2,2327%
.Saúde	0,5026%	3,1166%	8,2685%	9,1399%	11,0539%
.Assistência médica	0,7587%	4,7484%	9,7476%	11,0509%	13,9997%
.Medicamentos e produtos farmacêuticos	-0,0069%	-0,0071%	5,4196%	5,4992%	5,5831%
.Recreação	0,1036%	0,1813%	0,7857%	1,1239%	3,0163%
.Produtos	0,1293%	0,0860%	0,5372%	0,2980%	0,4088%
.Serviços	0,0633%	0,3308%	1,1772%	2,4442%	7,3810%
.Despesas Pessoais	-0,0149%	-0,0217%	0,2566%	9,1310%	10,3779%
.Higiene e beleza	-0,0583%	-0,1544%	0,4641%	1,0809%	3,7137%
.Fumo e acessórios	0,0161%	0,0734%	0,1086%	15,7178%	15,6909%
.Despesas Diversas	1,3318%	2,9665%	3,3372%	3,1376%	5,8895%
.Animais	2,0289%	3,8911%	4,3145%	4,0864%	7,2404%
.Comunicação	-4,0683%	-4,0683%	-4,0683%	-4,0683%	-4,0683%

Fonte: DIEESE

Variações acumuladas dos itens componentes do ICV-DIEESE
Estrato 2

Grupos e subgrupos	Mensal	Trimestral	Semestral	No Ano	Anual
	ago/13	jun/2013 a ago/2013	mar/2013 a ago/2013	jan/2013 a ago/2013	set/2012 a ago/2013
Total Geral	0,0347%	0,3573%	1,9919%	3,5803%	6,1781%
.Alimentação	-0,0524%	-0,4150%	1,0391%	3,6707%	9,0429%
.In natura e semielaborados	-0,7578%	-2,1204%	-0,5954%	3,3127%	8,2702%
.Indústria da alimentação	0,6854%	1,0879%	1,7360%	3,1205%	9,0797%
.Fora do domicílio	0,4317%	1,5342%	4,7314%	6,1776%	11,4506%
.Habitação	-0,0300%	0,8555%	2,5659%	0,9565%	2,3744%
.Locação, impostos e condomínio	0,2982%	0,6403%	1,4669%	2,0295%	2,3805%
.Operação do domicílio	-0,4423%	-0,4864%	1,6802%	-1,5014%	0,4692%
.Conservação	0,8889%	6,1364%	7,6226%	8,4779%	9,5085%
.Equipamento Doméstico	-0,6636%	-1,0694%	-1,8551%	-1,7396%	-0,7014%
.Eletrodomésticos	0,8499%	0,5749%	-0,0380%	-0,9034%	-0,0536%
.Utensílios	0,0593%	0,8989%	1,1944%	1,2565%	1,7339%
.Móveis	-3,0712%	-4,3020%	-5,9495%	-4,7577%	-2,5816%
.Rouparia	-0,5975%	-0,3507%	-0,0170%	1,2970%	-1,2856%
.Transporte	-0,1215%	-1,0276%	-0,4663%	1,1719%	1,3501%
.Individual	-0,2876%	-2,0909%	-1,0389%	1,8160%	2,1260%
.Coletivo	0,0832%	0,3097%	0,2456%	0,3922%	0,4135%
.Vestuário	0,1922%	0,0008%	0,8608%	1,1198%	1,5299%
.Roupas	0,1046%	-0,0131%	1,1777%	1,5875%	1,7270%
.Calçados	0,0634%	-0,2879%	0,2863%	0,6677%	1,2808%
.Educação e Leitura	0,0987%	0,3217%	0,8831%	6,5011%	7,0273%
.Educação	0,0934%	0,1631%	0,7334%	6,6287%	7,1730%
.Leitura	0,1827%	2,9047%	3,3162%	4,5227%	4,7731%
.Saúde	0,6269%	3,7078%	8,9238%	9,9226%	12,1112%
.Assistência médica	0,8349%	4,9935%	10,1874%	11,5255%	14,5056%
.Medicamentos e produtos farmacêuticos	-0,0102%	-0,0310%	5,2980%	5,3701%	5,4407%
.Recreação	0,0789%	0,2089%	0,3410%	0,9297%	1,8354%
.Produtos	-0,0304%	-0,3326%	-0,5484%	-1,1494%	-1,1604%
.Serviços	0,2033%	0,8307%	1,3697%	3,3981%	5,4635%
.Despesas Pessoais	0,0137%	0,1186%	0,6403%	8,9340%	10,2029%
.Higiene e beleza	0,0174%	0,1989%	1,3067%	1,9591%	4,3961%
.Fumo e acessórios	0,0105%	0,0492%	0,0719%	15,7692%	15,7602%
.Despesas Diversas	1,3056%	2,9269%	3,2946%	3,0965%	5,8250%
.Animais	2,0289%	3,8911%	4,3145%	4,0864%	7,2404%
.Comunicação	-3,9384%	-3,9384%	-3,9384%	-3,9384%	-3,9384%

Fonte: DIEESE

Variações acumuladas dos itens componentes do ICV-DIEESE
Estrato 3

Grupos e subgrupos	Mensal	Trimestral	Semestral	No Ano	Anual
	ago/13	jun/2013 a ago/2013	mar/2013 a ago/2013	jan/2013 a ago/2013	set/2012 a ago/2013
Total Geral	0,1636%	0,7364%	2,5239%	4,7578%	6,8856%
.Alimentação	0,1303%	-0,1126%	1,5085%	4,1249%	9,1245%
.In natura e semielaborados	-0,7687%	-2,5552%	-1,5288%	2,3097%	7,0919%
.Indústria da alimentação	0,8091%	1,3943%	2,4423%	4,2020%	9,8582%
.Fora do domicílio	0,5726%	1,5504%	4,6896%	6,5227%	11,0690%
.Habitação	0,1292%	1,2360%	3,1177%	3,6249%	4,8839%
.Locação, impostos e condomínio	0,2262%	0,5767%	1,9835%	3,3781%	4,1293%
.Operação do domicílio	-0,2125%	-0,1601%	2,1681%	1,9503%	3,5935%
.Conservação	0,9926%	6,9782%	8,2904%	9,4901%	10,4433%
.Equipamento Doméstico	-0,3403%	-0,7817%	-1,4622%	-1,2286%	-0,0738%
.Eletrodomésticos	0,9045%	0,3598%	0,1200%	-0,4780%	0,3561%
.Utensílios	-0,0635%	0,9056%	1,3098%	1,2413%	1,6120%
.Móveis	-2,0700%	-3,3099%	-5,0364%	-3,8510%	-1,2669%
.Rouparia	0,0844%	0,4093%	-0,4474%	0,6881%	-1,7275%
.Transporte	-0,1886%	-1,3395%	-0,6225%	1,5079%	1,7968%
.Individual	-0,2722%	-1,7559%	-0,8532%	1,7222%	2,0828%
.Coletivo	0,1427%	0,3390%	0,2992%	0,6718%	0,6851%
.Vestuário	0,0697%	-0,2878%	0,6324%	1,0241%	1,4129%
.Roupas	-0,0421%	-0,4612%	0,8742%	1,2967%	1,5885%
.Calçados	0,0404%	-0,3154%	0,1439%	0,7774%	1,2044%
.Educação e Leitura	0,0975%	0,3334%	0,8225%	6,8255%	7,2487%
.Educação	0,0957%	0,1589%	0,6541%	6,9263%	7,3637%
.Leitura	0,1294%	3,5365%	3,9070%	5,0679%	5,2470%
.Saúde	0,6938%	4,1444%	9,0393%	10,2740%	12,6721%
.Assistência médica	0,7992%	4,8036%	9,5665%	10,9971%	13,7965%
.Medicamentos e produtos farmacêuticos	-0,0060%	-0,0109%	5,7589%	5,8157%	5,8475%
.Recreação	0,1739%	0,3954%	0,3397%	1,0770%	1,8281%
.Produtos	0,1247%	-0,0163%	-0,3585%	-0,9848%	-1,3600%
.Serviços	0,2325%	0,8906%	1,1847%	3,6498%	5,9087%
.Despesas Pessoais	0,0938%	0,1719%	1,1225%	8,3677%	9,9884%
.Higiene e beleza	0,1661%	0,2850%	2,0430%	2,7672%	5,4979%
.Fumo e acessórios	0,0087%	0,0390%	0,0594%	15,8026%	15,7951%
.Despesas Diversas	1,4063%	2,8709%	3,2024%	3,0239%	5,4777%
.Animais	2,0289%	3,8911%	4,3145%	4,0864%	7,2404%
.Comunicação	-0,9974%	-0,9974%	-0,9974%	-0,9974%	-0,9974%

Fonte: DIEESE