

São Paulo, 12 de janeiro de 2010.

NOTA À IMPRENSA

ICV-DIEESE sobe 0,08% em dezembro, com menor aumento da Alimentação

O Índice do Custo de Vida (ICV) subiu 0,08%, em dezembro, mostrando comportamento surpreendente uma vez que nos três meses anteriores as taxas calculadas pelo DIEESE - Departamento Intersindical de Estatística e Estudos Socioeconômicos - indicavam movimento ascendente - com variações de 0,27%, em setembro; 0,53% em outubro e 0,60% em novembro – que sugeriam maior variação para o final de ano. A pequena variação do ICV-DIEESE foi influenciada pelo comportamento da **Alimentação**, que registrou relativa estabilidade, com variação de **0,02%**. Também os recuos apurados para **Equipamento Doméstico (-0,42%)** e **Habitação (-0,06%)** contribuíram para reduzir a taxa que teve como fatores de pressão os grupos **Transporte e Saúde**, ambos com aumento de **0,28%** (Tabela 1 e Gráfico 1).

Embora o grupo **Transporte (0,28%)** tenha sido responsável, em dezembro, por uma das maiores contribuições no cálculo do ICV, a variação apurada para alguns itens diminuiu muito em relação a novembro. Este foi o caso do subgrupo referente ao transporte individual cuja variação caiu de 1,42%, em novembro, para 0,39%, em dezembro, como consequência do menor reajuste do álcool, que passou de 7,07% para 0,82%, nos últimos dois meses.

Também na **Saúde (0,28%)** o comportamento foi semelhante ao verificado no grupo Transporte, com taxas positivas, porém bem inferiores às detectadas em novembro. O subgrupo da assistência médica (0,35%) foi o que mais aumentou devido à alta nos seguros e convênios médicos (0,41%). Os medicamentos e produtos farmacêuticos (0,02%) pouco alteraram seus valores.

Os livros didáticos (4,24%) foram os responsáveis pela taxa positiva do grupo **Educação e Leitura (0,13%)**, os reajustes das mensalidades escolares, a serem praticados em 2010, devem incidir na taxa de janeiro.

A pequena taxa da **Alimentação (0,02%)** resultou da retração observada nos subgrupos produtos *in natura* e semielaborados (-0,14%) e indústria alimentícia (-0,02%), dado que a alimentação fora do domicílio (0,42%) registrou aumento em seus valores.

TABELA 1
Índice do Custo de Vida (ICV-DIEESE)
Taxas, contribuições e porcentagem por grupos e subgrupos
Município de São Paulo - dezembro de 2009

Grupos e subgrupos	Variação (%)	Contribuição (pp)	Ponderação (%)
Total Geral	0,08	0,08	100,00
. Transporte	0,28	0,04	15,69
. . Individual	0,39	0,04	11,17
. . Coletivo	0,00	0,00	4,51
. Saúde	0,28	0,04	13,99
. . Assistência Médica	0,35	0,04	11,17
. . Medicamentos e produtos farmacêuticos	0,02	0,00	2,77
. Educação e Leitura	0,13	0,01	7,85
. . Educação	0,14	0,01	7,39
. . Leitura	0,00	0,00	0,46
. Alimentação	0,02	0,01	27,82
. . <i>In natura</i> e semielaborados	-0,14	-0,02	12,06
. . Indústria da alimentação	-0,02	0,00	10,06
. . Fora do domicílio	0,42	0,02	5,71
. Equipamento Doméstico	-0,42	-0,01	3,20
. . Eletrodomésticos	-1,02	-0,02	1,51
. . Utensílios	0,37	0,00	0,51
. . Móveis	-0,05	0,00	1,00
. . Rouparia	0,25	0,00	0,18
. Habitação	-0,06	-0,01	23,22
. . Locação, impostos e condomínio	-0,17	-0,01	6,32
. . Operação	-0,03	0,00	13,44
. . Conservação	0,00	0,00	3,46

Fonte: DIEESE

As principais oscilações de preços no caso dos produtos *in natura* e semielaborados ocorreram para:

- Hortaliças (4,94%), item para o qual houve alta generalizada em todos os seus produtos;
- Frutas (3,57%), onde foram apurados aumentos acentuados no mamão (14,81%) e na laranja (4,04%) e forte queda no limão (-19,09%);
- Carnes (-0,38%), que teve comportamento distinto para seus dois subitens: bovina (-0,43%) e suína (0,48%);
- Grãos (-1,11%), caso em que ambos os produtos registraram queda: arroz (-0,59%) e feijão (-3,12%),
- Aves e Ovos (-2,11%) – com baixa nos ovos (-2,05%) e nas aves (-2,12%),

- Raízes e Tubérculos (-2,61%), neste item foram verificados recuos nos preços da batata (-7,25%) e da cebola (-1,19%) e alta na cenoura (9,18%),
- Legumes (-7,70%), caso em que houve queda acentuada no tomate (-14,13%) e na berinjela (-14,60%) e alta na abobrinha (12,08%) e chuchu (6,35%).

Na indústria da alimentação (-0,02%), apesar da taxa próxima a zero, merece destaque a redução no preço do leite longa vida (-5,65%) e a alta no açúcar (2,50%). A alimentação fora do domicílio (0,42%) apresentou taxa semelhante para a refeição principal (0,40%) e os lanches (0,44%).

No grupo **Equipamento Doméstico (-0,42%)**, as quedas ocorreram nos eletrodomésticos (-1,02%) e móveis (-0,05%). Foram encontradas pequenas variações positivas na rouparia (0,25%) e nos utensílios (0,37%). Na **Habitação (-0,06%)**, as taxas de seus subgrupos situaram-se próximas a zero: locação, impostos e condomínio (-0,17%), operação (-0,03%) e conservação (0,00%).

GRÁFICO 1
Índice do Custo de Vida (ICV-DIEESE)
Taxas dos grupos
Município de São Paulo dezembro de 2009

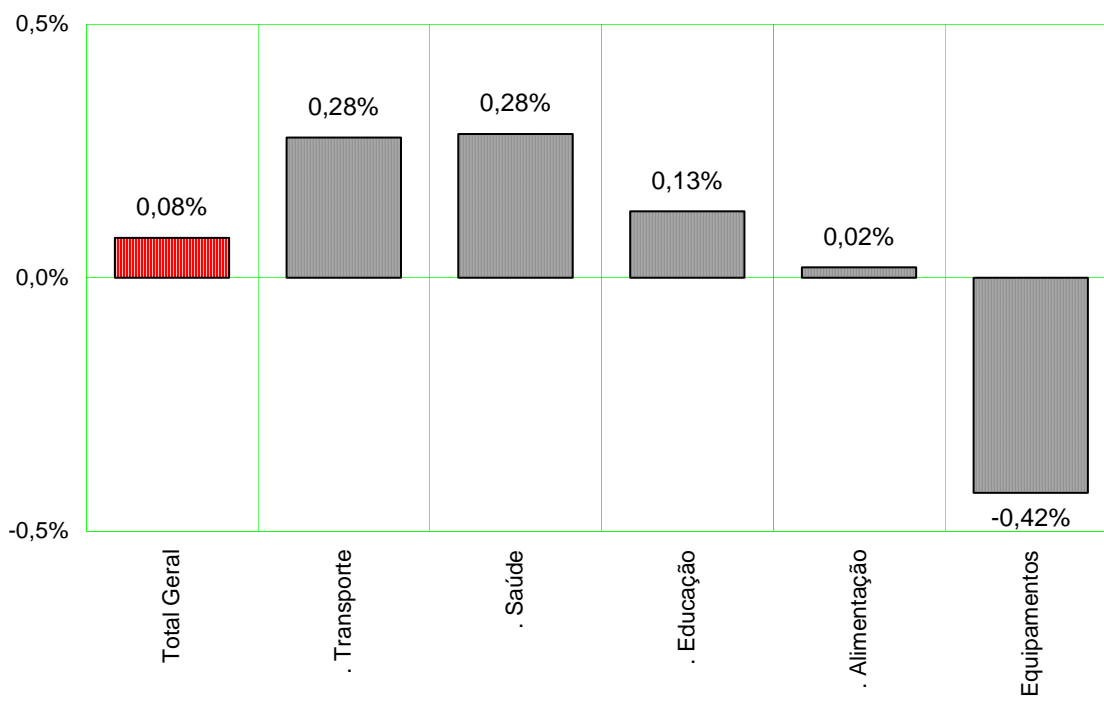

Fonte: DIEESE

Índices por estrato de renda

Além do índice geral, o DIEESE calcula ainda mais três indicadores de inflação, segundo tercís da renda das famílias paulistanas. Em dezembro, as taxas por estrato de renda foram diferenciadas, com retração de -0,05%, para o estrato 1; taxa 0,00%, para o estrato 2 e alta de 0,14%, para o 3º estrato. O estrato 1 corresponde à estrutura de gastos de 1/3 das famílias mais pobres (renda média = R\$ 377,49*); o estrato 2 contempla os gastos das famílias com nível intermediário de rendimento (renda média = R\$ 934,17*) e o 3º estrato reúne aquelas de maior poder aquisitivo (renda média = R\$ 2.792,90*).

As taxas de inflação de dezembro, em comparação com as de novembro, mostraram queda para todos os estratos de renda, com as seguintes diferenças: -0,68pp, para o 1º estrato; -0,61 pp, para o 2º e -0,45 pp, para o 3º (Tabela 2).

TABELA 2
Índice do Custo de Vida (ICV-DIEESE)
Taxa Geral e por estrato de renda
Município de São Paulo – novembro e dezembro de 2009

Índices	novembro (%)	dezembro (%)	Diferença (pp)
Geral	0,60	0,08	-0,52
Estrato 1	0,63	-0,05	-0,68
Estrato 2	0,61	0,00	-0,61
Estrato 3	0,59	0,14	-0,45

Fonte: DIEESE

Apesar de as taxas por estrato apresentarem valores semelhantes, quando são desagregados os grupos que compõem estes índices, foram observados impactos diferentes, de acordo com o poder aquisitivo das famílias de cada estrato (Tabela 3 e Gráfico 2).

As elevações ocorridas na **Saúde** e no **Transporte**, em conjunto, afetaram mais as famílias à medida que aumentava o poder aquisitivo, contribuindo no cálculo de suas taxas com os seguintes pontos percentuais: 0,05 pp, para o estrato 1; 0,06 pp para o estrato 2 e 0,11 pp para o estrato 3.

Por outro lado, os impactos das variações de preços dos alimentos foram distintos, beneficiando mais as famílias de menor nível de rendimento e prejudicando aquelas de maior poder aquisitivo.

* Os níveis de rendimento referem-se aos valores definidos para junho de 1996, quando da implantação da atual ponderação do ICV

Foram apuradas as seguintes contribuições no cálculo de suas taxas: -0,07pp, para o 1º estrato; -0,03 pp, para o 2º, e 0,04 pp, para o 3º.

TABELA 3
Índice do Custo de Vida (ICV-DIEESE)
Taxas e contribuições: geral e por estrato de renda
Município de São Paulo – dezembro de 2009

Grupos	Geral		Estrato 1		Estrato 2		Estrato 3	
	Taxa (%)	Contribuição (pp)	Taxa (%)	Contribuição (pp.)	Taxa (%)	Contribuição (pp)	Taxa (%)	Contribuição (pp)
Total Geral	0,08	0,08	-0,05	-0,05	0,00	0,00	0,14	0,14
. Transporte	0,28	0,04	0,18	0,02	0,19	0,03	0,32	0,06
. Saúde	0,28	0,04	0,24	0,03	0,28	0,03	0,29	0,05
. Educação e Leitura	0,13	0,01	0,24	0,01	0,04	0,00	0,14	0,01
. Alimentação	0,02	0,01	-0,19	-0,07	-0,09	-0,03	0,16	0,04
. Despesas Pessoais	0,08	0,00	-0,14	-0,01	-0,02	0,00	0,23	0,01
. Despesas Diversas	0,53	0,00	0,56	0,00	0,56	0,00	0,51	0,00
. Vestuário	0,07	0,00	0,00	0,00	0,10	0,00	0,08	0,00
. Recreação	0,08	0,00	0,01	0,00	0,10	0,00	0,08	0,00
. Equipamento Doméstico	-0,42	-0,01	-0,57	-0,02	-0,49	-0,02	-0,36	-0,01
. Habitação	-0,06	-0,01	-0,07	-0,02	-0,07	-0,02	-0,06	-0,01

Fonte: DIEESE

GRÁFICO 2
Índice do Custo de Vida (ICV-DIEESE)
Contribuições para o índice geral e por estrato de renda
Município de São Paulo – dezembro de 2009

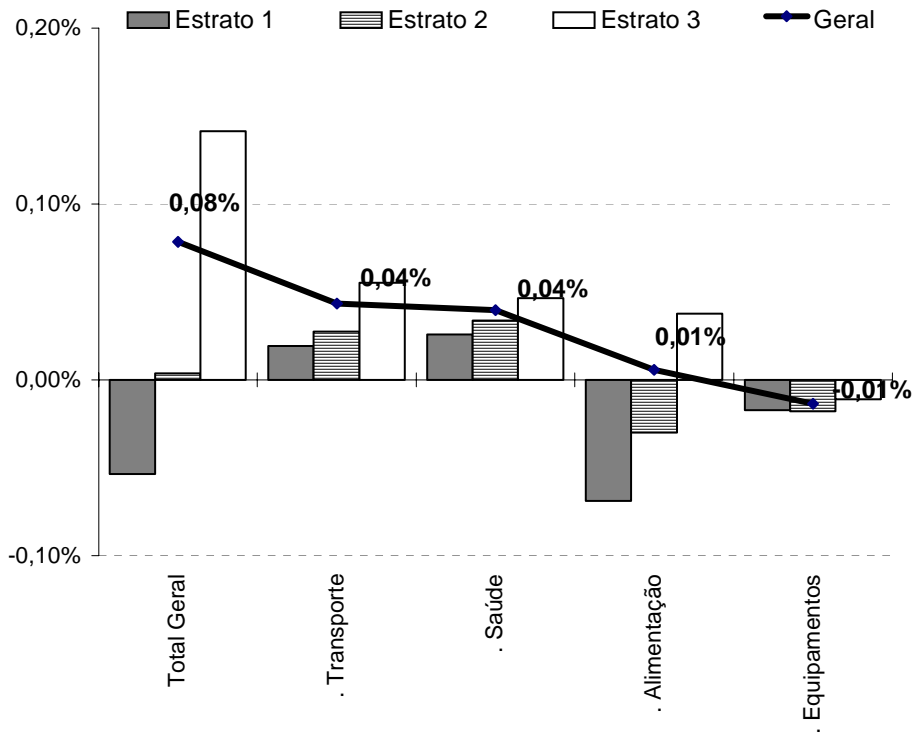

Fonte: DIEESE

Índice do Custo de Vida no Município de São Paulo - ICV-DIEESE
Dezembro de 2009
Índice Geral

DENOMINAÇÃO	VARIAÇÃO	CONTRIBUIÇÃO	PONDERAÇÃO
TOTAL GERAL	0,0785%	0,0785%	100,0000%
. Alimentação	0,0205%	0,0057%	27,8178%
. . Produtos <i>in natura</i> e semielaborados	-0,1358%	-0,0164%	12,0557%
. . Indústria da alimentação	-0,0178%	-0,0018%	10,0571%
. . Alimentação fora do domicílio	0,4184%	0,0239%	5,7051%
. Habitação	-0,0645%	-0,0150%	23,2237%
. . Locação, impostos e condomínio	-0,1718%	-0,0109%	6,3246%
. . Operação do domicílio	-0,0297%	-0,0040%	13,4372%
. . Conservação do domicílio	-0,0035%	-0,0001%	3,4619%
. Equipamentos Domésticos	-0,4244%	-0,0136%	3,2007%
. . Eletrodomésticos e equipamentos	-1,0197%	-0,0154%	1,5099%
. . Utensílios domésticos	0,3654%	0,0018%	0,5053%
. . Móveis	-0,0488%	-0,0005%	1,0044%
. . Rouparia	0,2521%	0,0005%	0,1811%
. Transporte	0,2762%	0,0433%	15,6866%
. . Individual	0,3878%	0,0433%	11,1723%
. . Coletivo	0,0000%	0,0000%	4,5144%
. Vestuário	0,0650%	0,0018%	2,6988%
. . Roupas	-0,2831%	-0,0042%	1,4801%
. . Calçados	0,4433%	0,0047%	1,0661%
. Educação e Leitura	0,1312%	0,0103%	7,8498%
. . Educação	0,1395%	0,0103%	7,3861%
. . Leitura	0,0000%	0,0000%	0,4637%
. Saúde	0,2832%	0,0396%	13,9850%
. . Assistência médica	0,3489%	0,0390%	11,1742%
. . Medicamentos e produtos farmacêuticos	0,0224%	0,0006%	2,7654%
. Recreação	0,0765%	0,0010%	1,2747%
. . Produtos	0,1231%	0,0009%	0,7643%
. . Serviços	0,0067%	0,0000%	0,5104%
. Despesas Pessoais	0,0809%	0,0031%	3,8273%
. . Higiene e beleza	0,1301%	0,0028%	2,1150%
. . Fumo e acessórios	0,0200%	0,0003%	1,7123%
. Despesas diversas	0,5307%	0,0023%	0,4357%
. . Animais	0,6335%	0,0023%	0,3650%
. . Comunicação	0,0000%	0,0000%	0,0707%

Fonte: DIEESE

* Valores de junho de 1996, quando foi introduzida a ponderação atual do ICV

**Índice do Custo de Vida no Município de São Paulo – ICV-DIEESE
Dezembro de 2009**

Estrato 1 - Famílias com renda inferior (renda média = R\$ 377,49*) (em%)

DENOMINAÇÃO	VARIAÇÃO	CONTRIBUIÇÃO	PONDERAÇÃO
Total Geral	-0,0536%	-0,0536%	100,0000%
. Alimentação	-0,1874%	-0,0687%	36,6809%
. . Produtos <i>in natura</i> e semielaborados	-0,5617%	-0,1030%	18,3374%
. . Indústria da alimentação	0,1038%	0,0145%	14,0137%
. . Alimentação fora do domicílio	0,4551%	0,0197%	4,3297%
. Habitação	-0,0663%	-0,0170%	25,6905%
. . Locação, impostos e condomínio	-0,3045%	-0,0191%	6,2786%
. . Operação do domicílio	-0,0439%	-0,0072%	16,4813%
. . Conservação do domicílio	0,3183%	0,0093%	2,9305%
. Equipamento Doméstico	-0,5722%	-0,0173%	3,0235%
. . Eletrodomésticos e equipamentos	-1,0414%	-0,0162%	1,5600%
. . Utensílios domésticos	0,1062%	0,0005%	0,5131%
. . Móveis	-0,1552%	-0,0012%	0,7936%
. . Rouparia	-0,2342%	-0,0004%	0,1569%
. Transporte	0,1780%	0,0192%	10,7908%
. . Individual	0,5891%	0,0192%	3,2609%
. . Coletivo	0,0000%	0,0000%	7,5298%
. Vestuário	0,0034%	0,0001%	2,9124%
. . Roupas	-0,3937%	-0,0059%	1,4965%
. . Calçados	0,4319%	0,0056%	1,2978%
. Educação e leitura	0,2449%	0,0091%	3,7054%
. . Educação	0,2559%	0,0091%	3,5454%
. . Leitura	0,0000%	0,0000%	0,1600%
. Saúde	0,2405%	0,0258%	10,7425%
. . Assistência médica	0,3662%	0,0252%	6,8801%
. . Medicamentos e produtos farmacêuticos	0,0166%	0,0006%	3,8623%
. Recreação	0,0137%	0,0001%	0,6950%
. . Produtos	0,0129%	0,0001%	0,4481%
. . Serviços	0,0151%	0,0000%	0,2469%
. Despesas Pessoais	-0,1352%	-0,0072%	5,3270%
. . Higiene e beleza	-0,3155%	-0,0080%	2,5464%
. . Fumo e acessórios	0,0300%	0,0008%	2,7806%
. Despesas Diversas	0,5599%	0,0024%	0,4321%
. . Animais	0,6335%	0,0024%	0,3819%
. . Comunicação	0,0000%	0,0000%	0,0502%

Fonte: DIEESE

* Valores de junho de 1996, quando foi introduzida a ponderação atual do ICV

Índice do Custo de Vida no Município de São Paulo – ICV-DIEESE

Dezembro de 2009

Estrato 2 - Famílias com renda intermediária (renda média = R\$ 934,17*) (em%)

DENOMINAÇÃO	VARIAÇÃO	CONTRIBUIÇÃO	PONDERAÇÃO
TOTAL GERAL	0,0037%	0,0037%	100,0000%
. Alimentação	-0,0930%	-0,0301%	32,4178%
. . Produtos <i>in natura</i> e semielaborados	-0,2647%	-0,0410%	15,4790%
. . Indústria da alimentação	-0,0499%	-0,0061%	12,3160%
. . Alimentação fora do domicílio	0,3672%	0,0170%	4,6228%
. Habitação	-0,0691%	-0,0164%	23,7439%
. . Locação, impostos e condomínio	-0,2570%	-0,0149%	5,8132%
. . Operação do domicílio	-0,0353%	-0,0051%	14,5269%
. . Conservação do domicílio	0,1072%	0,0036%	3,4038%
. Equipamentos Domésticos	-0,4863%	-0,0178%	3,6663%
. . Eletrodomésticos e equipamentos	-1,0849%	-0,0200%	1,8469%
. . Utensílios domésticos	0,4984%	0,0023%	0,4642%
. . Móveis	-0,0666%	-0,0008%	1,1419%
. . Rouparia	0,3066%	0,0007%	0,2133%
. Transporte	0,1874%	0,0275%	14,6700%
. . Individual	0,3196%	0,0275%	8,6014%
. . Coletivo	0,0000%	0,0000%	6,0686%
. Vestuário	0,1043%	0,0032%	3,0627%
. . Roupas	-0,3023%	-0,0046%	1,5342%
. . Calçados	0,4395%	0,0059%	1,3465%
. Educação e Leitura	0,0397%	0,0018%	4,6211%
. . Educação	0,0425%	0,0018%	4,3175%
. . Leitura	0,0000%	0,0000%	0,3035%
. Saúde	0,2797%	0,0336%	12,0124%
. . Assistência médica	0,3740%	0,0327%	8,7463%
. . Medicamentos e produtos farmacêuticos	0,0274%	0,0009%	3,2071%
. Recreação	0,0962%	0,0010%	1,0638%
. . Produtos	0,1654%	0,0010%	0,6229%
. . Serviços	-0,0015%	0,0000%	0,4409%
. Despesas Pessoais	-0,0232%	-0,0010%	4,3940%
. . Higiene e beleza	-0,0640%	-0,0015%	2,2871%
. . Fumo e acessórios	0,0211%	0,0004%	2,1069%
. Despesas diversas	0,5557%	0,0019%	0,3482%
. . Animais	0,6335%	0,0019%	0,3054%
. . Comunicação	0,0000%	0,0000%	0,0427%

Fonte: DIEESE

* Valores de junho de 1996, quando foi introduzida a ponderação atual do ICV

Índice do Custo de Vida no Município de São Paulo - ICV-DIEESE
Dezembro de 2009

Estrato 3 - Famílias com renda superior (renda média = R\$ 2.792,90*) (em%)

DENOMINAÇÃO	VARIAÇÃO	CONTRIBUIÇÃO	PONDERAÇÃO
Total Geral	0,1414%	0,1414%	100,0000%
. Alimentação	0,1592%	0,0376%	23,5875%
. . Produtos in <i>natura</i> e semielaborados	0,1536%	0,0138%	8,9776%
. . Indústria da alimentação	-0,0577%	-0,0047%	8,0704%
. . Alimentação fora do domicílio	0,4346%	0,0284%	6,5396%
. Habitação	-0,0629%	-0,0142%	22,5103%
. . Locação, impostos e condomínio	-0,1077%	-0,0071%	6,5567%
. . Operação do domicílio	-0,0216%	-0,0027%	12,3517%
. . Conservação do domicílio	-0,1230%	-0,0044%	3,6019%
. Equipamentos Domésticos	-0,3592%	-0,0110%	3,0622%
. . Eletrodomésticos e equipamentos	-0,9963%	-0,0136%	1,3623%
. . Utensílios domésticos	0,3877%	0,0020%	0,5278%
. . Móveis	-0,0061%	-0,0001%	0,9981%
. . Rouparia	0,3383%	0,0006%	0,1740%
. Transporte	0,3210%	0,0553%	17,2218%
. . Individual	0,3914%	0,0553%	14,1243%
. . Coletivo	0,0000%	0,0000%	3,0975%
. Vestuário	0,0844%	0,0020%	2,4183%
. . Roupas	-0,2218%	-0,0032%	1,4211%
. . Calçados	0,4768%	0,0041%	0,8528%
. Educação e Leitura	0,1402%	0,0143%	10,2095%
. . Educação	0,1491%	0,0143%	9,6041%
. . Leitura	0,0000%	0,0000%	0,6054%
. Saúde	0,2941%	0,0464%	15,7793%
. . Assistência médica	0,3409%	0,0459%	13,4737%
. . Medicamentos e produtos farmacêuticos	0,0213%	0,0005%	2,2553%
. Recreação	0,0802%	0,0012%	1,5241%
. . Produtos	0,1284%	0,0012%	0,9046%
. . Serviços	0,0097%	0,0001%	0,6194%
. Despesas Pessoais	0,2307%	0,0074%	3,2280%
. . Higiene e beleza	0,3792%	0,0073%	1,9138%
. . Fumo e acessórios	0,0143%	0,0002%	1,3142%
. Despesas Diversas	0,5090%	0,0023%	0,4589%
. . Animais	0,6335%	0,0023%	0,3687%
. . Comunicação	0,0000%	0,0000%	0,0902%

Fonte: DIEESE

* Valores de junho de 1996, quando foi introduzida a ponderação atual do ICV