

São Paulo, 6 de agosto de 2009.

*NOTA À IMPRENSA*

## **Aumento da eletricidade eleva custo de vida**

A elevação no preço da energia elétrica foi determinante para que o Índice do Custo de Vida (ICV), que o DIEESE - Departamento Intersindical de Estatística e Estudos Socioeconômicos – calcula mensalmente para o município de São Paulo registrasse, em julho, aumento de 0,49%. Esta taxa é 0,44 ponto percentual (pp) superior à variação de 0,05% apurado em junho.

Devido à forte alta na energia, o grupo **Habitação**, que em junho havia apontado variação 0,19%, registrou, em julho, aumento de 1,62%, com uma diferença da ordem de 1,43 pp entre os dois meses. Também as despesas com **Transporte** apresentaram uma variação grande – 1,15 pp - entre um mês e outro, com a taxa passando de -0,64% (junho) para 0,51% (julho), devido à retração apurada em junho. No caso da **Alimentação**, a taxa passou de 0,55% (junho) para 0,42% (julho). Dois grupos apresentaram forte retração em julho: **Equipamento Doméstico**, que registrou queda de 0,59%, e **Vestuário** que teve variação de -0,75% (Tabela 1 e Gráfico 1).

A alta na **Habitação** (1,62%) foi observada em todos os subgrupos: locação, impostos e condomínio (0,51%), operação do domicílio (2,17%) e conservação (1,51%). O destaque foi operação do domicílio, devido ao aumento de 9,80% ocorrido na eletricidade, que isoladamente contribuiu com 0,29 pp no cálculo da inflação de julho. Este aumento foi homologado pela Agência Nacional de Energia Elétrica (Aneel), para entrar em vigor a partir de 4/07/09. O aumento toma por base indicadores de custo do setor, tais como: encargos sociais, energia adquirida pela concessionária, custos extraordinários, transmissão e distribuição. Outro subgrupo com taxa elevada foi o da conservação do domicílio (1,51%), cuja alta resultou do reajuste ocorrido na mão de obra da construção civil (2,93%), dado que o material de construção (0,03%) praticamente não teve alteração em seus valores.

A diferença de 1,15 pp entre as taxas de junho e julho do grupo **Transporte** pode ser explicada pela queda marcante no preço do álcool no mês de junho (-6,31%) e sua recuperação em julho (4,26%). Portanto, não foi devido a grandes altas em seus preços, mas sim consequência da interrupção de seu comportamento declinante.

A **Alimentação** (0,42%) registrou taxa ligeiramente menor que a de junho (0,55%). Dois subgrupos diminuíram o ritmo de seus reajustes: produtos *in natura* e semielaborados, cuja taxa passou de 0,38% (junho) para 0,11% (julho) e alimentação fora do domicílio, com redução nas taxas que passou de 0,83% (junho) para 0,57% (julho). Apenas a indústria da alimentação apresentou crescimento nos preços, passando de 0,60% (junho) para 0,70% (julho).

**TABELA 1**  
**Índice do Custo de Vida (ICV-DIEESE)**  
**Taxas e diferenças entre junho e julho de 2009**  
**Por grupos e subgrupos Município de São Paulo**

| Grupos e subgrupos                    | Taxa jun/09 (%) | Taxa Jul/09 (%) | Diferença (pp.) |
|---------------------------------------|-----------------|-----------------|-----------------|
| <b>Total Geral</b>                    | <b>0,05</b>     | <b>0,49</b>     | <b>0,44</b>     |
| <b>. Alimentação</b>                  | <b>0,55</b>     | <b>0,42</b>     | <b>-0,13</b>    |
| In natura e semielaborados            | 0,38            | 0,11            | -0,27           |
| Indústria da alimentação              | 0,60            | 0,70            | 0,11            |
| Fora do domicílio                     | 0,83            | 0,57            | -0,25           |
| <b>. Habitação</b>                    | <b>0,19</b>     | <b>1,62</b>     | <b>1,43</b>     |
| Locação, impostos e condomínio        | -0,38           | 0,51            | 0,89            |
| Operação do domicílio                 | 0,12            | 2,17            | 2,05            |
| Conservação do domicílio              | 1,52            | 1,51            | -0,01           |
| <b>. Equipamento Doméstico</b>        | <b>0,42</b>     | <b>-0,59</b>    | <b>-1,01</b>    |
| Eletrodomésticos                      | 0,38            | -0,37           | -0,75           |
| Utensílios                            | 0,71            | 0,81            | 0,11            |
| Móveis                                | 0,46            | -1,43           | -1,89           |
| Rouparia                              | -0,24           | -1,54           | -1,30           |
| <b>. Transporte</b>                   | <b>-0,64</b>    | <b>0,51</b>     | <b>1,15</b>     |
| Individual                            | -0,90           | 0,59            | 1,49            |
| Coletivo                              | 0,00            | 0,32            | 0,32            |
| <b>. Vestuário</b>                    | <b>0,10</b>     | <b>-0,75</b>    | <b>-0,85</b>    |
| Roupas                                | 0,02            | -0,73           | -0,75           |
| Calçados                              | 0,28            | -0,62           | -0,90           |
| <b>. Educação e Leitura</b>           | <b>0,41</b>     | <b>0,17</b>     | <b>-0,24</b>    |
| Educação                              | 0,36            | 0,14            | -0,21           |
| Leitura                               | 1,29            | 0,59            | -0,69           |
| <b>. Saúde</b>                        | <b>-0,57</b>    | <b>-0,40</b>    | <b>0,17</b>     |
| Assistência médica                    | -0,73           | -0,52           | 0,21            |
| Medicamentos e produtos farmacêuticos | 0,04            | 0,04            | 0,00            |
| <b>. Recreação</b>                    | <b>-0,35</b>    | <b>0,12</b>     | <b>0,47</b>     |
| Produtos                              | -0,05           | -0,11           | -0,06           |
| Serviços                              | -0,83           | 0,49            | 1,32            |
| <b>. Despesas Pessoais</b>            | <b>-0,34</b>    | <b>0,10</b>     | <b>0,44</b>     |
| Higiene e beleza                      | -0,19           | 0,18            | 0,37            |
| Fumo e acessórios                     | -0,53           | 0,01            | 0,53            |
| <b>. Despesas diversas</b>            | <b>1,48</b>     | <b>0,40</b>     | <b>-1,08</b>    |

Fonte: DIEESE

Dois grupos apresentaram deflação em julho e ambos tinham registrado pequenos aumentos em junho: **Vestuário** que passou de 0,10% (junho) para -0,75% (julho) e **Equipamento Doméstico** cujas taxas foram de 0,42% (junho) para -0,59% (julho). Ambos grupos tiveram diferenças negativas acentuadas entre estes dois meses: -0,85 pp e -1,01 pp, respectivamente.

**GRÁFICO 1**  
**Índice do Custo de Vida (ICV-DIEESE)**  
**Taxas dos grupos de junho e julho de 2009**  
**Município de São Paulo**

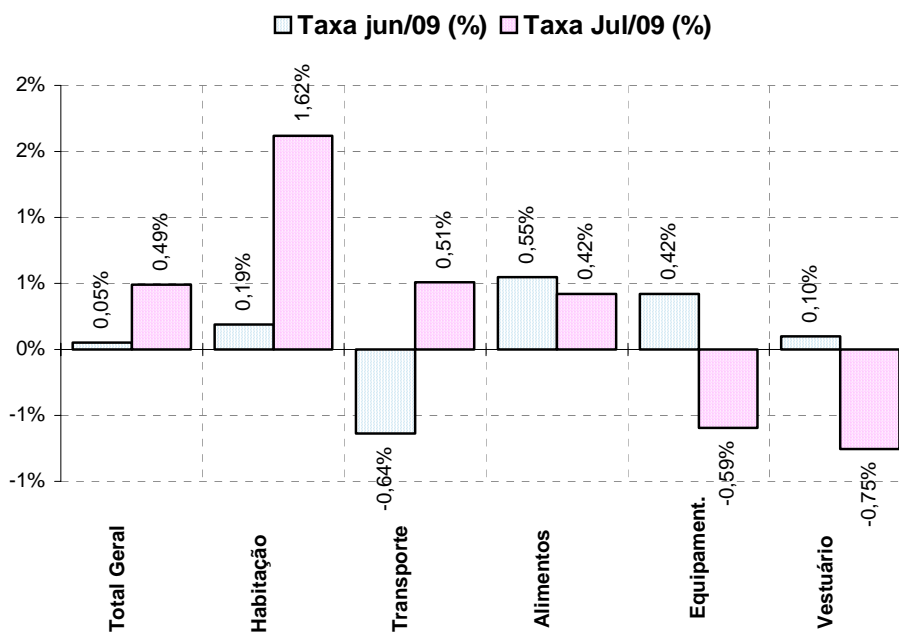

Fonte: DIEESE

## Índices por estrato de renda

Além do índice geral, o DIEESE calcula ainda mais três indicadores de inflação, segundo tercís da renda das famílias paulistanas. Em julho, as taxas por estrato de renda foram: 0,74% para o 1º estrato; 0,54%, para o 2º e 0,39%, para o 3º. O estrato 1 corresponde à estrutura de gastos de 1/3 das famílias mais pobres (renda média = R\$ 377,49\*); o estrato 2 contempla os gastos das famílias com nível intermediário de rendimento (renda média = R\$ 934,17\*) e o 3º estrato reúne aquelas de maior poder aquisitivo (renda média = R\$ 2.792,90\*).

As taxas de julho em relação às de junho aumentaram para todos os estratos: 1º (0,63pp), 2º (0,46 pp) e 3º (0,36 pp). O motivo das diferenças nas taxas está na forma como as famílias distribuem seus gastos, segundo o seu poder aquisitivo. (Tabelas 2 e 3 e Gráfico 2)

\* Os níveis de rendimento referem-se aos valores definidos para junho de 1996, quando da implantação da atual ponderação do ICV

**TABELA 2**  
**Índice do Custo de Vida (ICV-DIEESE)**  
**Taxa Geral e por estrato de renda**  
**Município de São Paulo – junho e julho de 2009**

| Índices   | junho/09 (%) | julho/09 (%) | Diferença (pp) |
|-----------|--------------|--------------|----------------|
| Geral     | 0,05         | 0,49         | 0,44           |
| Estrato 1 | 0,11         | 0,74         | 0,63           |
| Estrato 2 | 0,08         | 0,54         | 0,46           |
| Estrato 3 | 0,03         | 0,39         | 0,36           |

Fonte: DIEESE

**TABELA 3**  
**Índice do Custo de Vida (ICV-DIEESE)**  
**Taxas e contribuições: geral e por estrato de renda**  
**Município de São Paulo – julho de 2009**

| Grupos                  | Geral       |                    | Estrato 1   |                    | Estrato 2   |                    | Estrato 3   |                    |
|-------------------------|-------------|--------------------|-------------|--------------------|-------------|--------------------|-------------|--------------------|
|                         | Taxa (%)    | Contribuição (pp.) | Taxa (%)    | Contribuição (pp.) | Taxa (%)    | Contribuição (pp.) | Taxa (%)    | Contribuição (pp.) |
| <b>Total Geral</b>      | <b>0,49</b> | <b>0,49</b>        | <b>0,74</b> | <b>0,74</b>        | <b>0,54</b> | <b>0,54</b>        | <b>0,39</b> | <b>0,39</b>        |
| . Habitação             | 1,62        | 0,37               | 2,11        | 0,53               | 1,83        | 0,43               | 1,37        | 0,31               |
| . Alimentação           | 0,42        | 0,12               | 0,56        | 0,21               | 0,43        | 0,14               | 0,33        | 0,08               |
| . Transporte            | 0,51        | 0,08               | 0,69        | 0,07               | 0,50        | 0,07               | 0,48        | 0,08               |
| . Educação e Leitura    | 0,17        | 0,01               | 0,08        | 0,00               | -0,10       | 0,00               | 0,23        | 0,02               |
| . Despesas Pessoais     | 0,10        | 0,00               | 0,05        | 0,00               | 0,04        | 0,00               | 0,16        | 0,01               |
| . Despesas Diversas     | 0,40        | 0,00               | 0,42        | 0,00               | 0,42        | 0,00               | 0,38        | 0,00               |
| . Recreação             | 0,12        | 0,00               | -0,20       | 0,00               | 0,06        | 0,00               | 0,18        | 0,00               |
| . Equipamento Doméstico | -0,59       | -0,02              | -0,64       | -0,02              | -0,66       | -0,03              | -0,54       | -0,02              |
| . Vestuário             | -0,75       | -0,02              | -0,80       | -0,02              | -0,78       | -0,02              | -0,77       | -0,02              |
| . Saúde                 | -0,40       | -0,06              | -0,33       | -0,04              | -0,39       | -0,05              | -0,43       | -0,07              |

Fonte: DIEESE

**GRÁFICO 2**  
**Índice do Custo de Vida (ICV-DIEESE)**  
**Contribuições para o índice geral e por estrato de renda**  
**Município de São Paulo – julho de 2009**

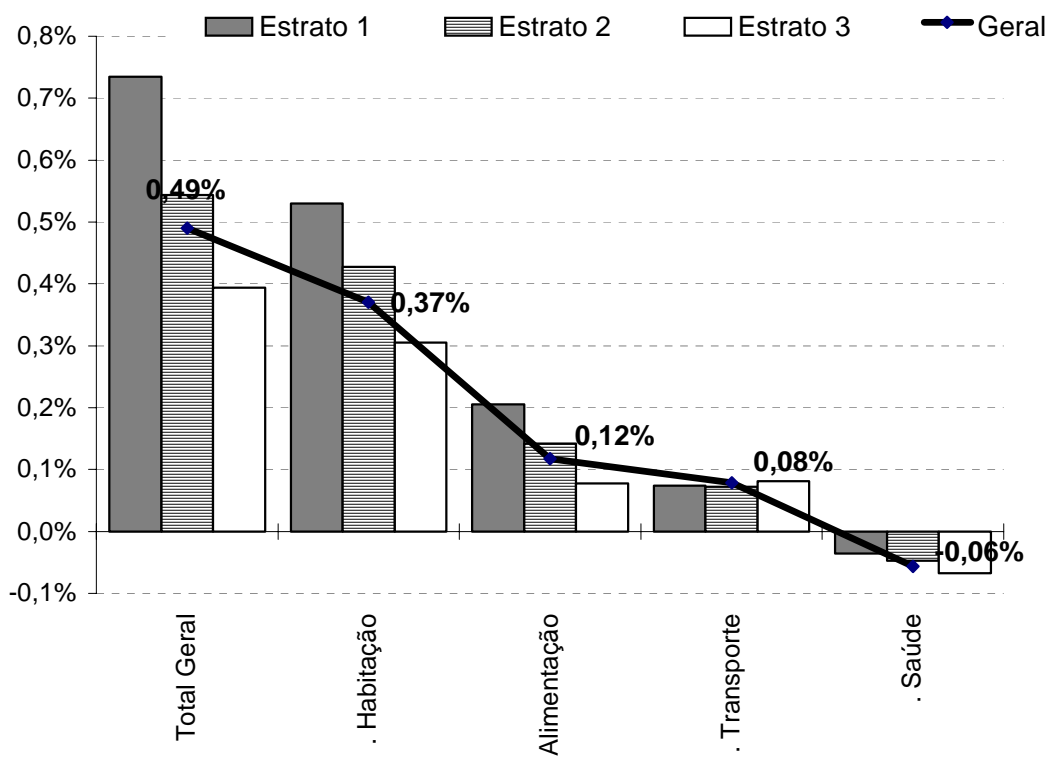

Fonte: DIEESE

As alterações nos preços tiveram impactos decrescentes para as famílias, na medida em que aumenta o nível de renda. Assim, a alta verificada na **Habitação** prejudicou mais as famílias do 1º e 2º estratos de renda, com contribuições no cálculo de suas taxas de 0,53 pp e 0,43 pp, respectivamente, apresentando menor impacto no 3º estrato (0,31 pp).

Comportamento semelhante é identificado nas contribuições relativas aos reajustes na **Alimentação**: 0,21 pp para o estrato 1; 0,14 pp, para o estrato 2 e 0,08 pp, para o 3.

No grupo **Transporte**, o impacto ficou em torno de 0,07 pp para as famílias dos diversos estratos de renda. Para o 1º estrato, a contribuição no subgrupo transporte coletivo foi de 0,06 pp. Para os estratos 2 e 3, o responsável pela elevação foi o transporte individual, que contribuiu com, respectivamente, 0,06 pp e 0,08pp.

A queda nos preços da **Saúde** trouxe mais benefício para as famílias de maior poder aquisitivo (-0,07 pp) e teve impacto decrescente para as demais: (-0,05 pp) para o estrato 2 e (-0,04 pp) para o 1.

## Inflação acumulada

Nos últimos 12 meses - entre agosto de 2008 e julho de 2009 - o ICV-DIEESE acumula alta de 3,78%. Ao se considerar os diferentes estratos, as taxas são distintas: estrato 1, 3,11%; estrato 2, 3,22% e estrato 3, 4,20%. Neste ano, entre janeiro e julho, a inflação medida pelo DIEESE é de 2,22%. A maior variação (2,34%) foi detectada para o 3º estrato, enquanto para os dois outros estratos foram registradas taxas menores: 1,93% para o 2º e 2,22%, para o 1º (Tabela 4).

### *Comportamento dos preços em 2009:*

A análise do comportamento dos grupos e subgrupos entre janeiro e julho mostra altas superiores à taxa geral para: **Despesas Pessoais (11,43%)**, **Educação e Leitura (7,26%)** e **Habitação (3,87%)**. No primeiro caso, a alta se deu nos produtos de higiene e beleza (4,43%) e de forma mais acentuada no subgrupo fumo e acessórios (21,60%). Na Educação, a pressão partiu do reajuste ocorrido no início deste ano, nas mensalidades escolares do subgrupo educação (7,44%). Já na Habitação, a alta foi decorrência das variações apuradas para os subgrupos locação, impostos e condomínio (4,31%) e operação do domicílio (4,02%).

Foram observadas taxas negativas para os grupos **Transporte (-0,68%)**, **Vestuário (-1,86%)** e **Equipamento Doméstico (-0,11%)**. No grupo Transporte, foi registrado comportamento distinto em seus subgrupos, ou seja, queda no individual (-1,63%) e alta no coletivo (1,64%). A redução nas despesas com Vestuário resultou da diminuição nas roupas (-2,98%) e de pequena variação nos calçados (0,06%). As retrações nos preços dos eletrodomésticos (-0,77%) e da rouparia (-2,75%) determinaram a taxa negativa do Equipamento Doméstico.

O grupo **Alimentação (1,53%)** apresenta taxa ligeiramente inferior ao índice geral, porém com comportamento bastante distinto entre seus subgrupos: produtos *in natura* e semielaborados (-1,38%), indústria da alimentação (3,03%) e alimentação fora do domicílio (5,31%). Os produtos *in natura* e semielaborados apresentaram taxas acumuladas bastante díspares, influenciadas pela sazonalidade. No caso da indústria da alimentação chama atenção o aumento extraordinário do leite longa vida (46,69%) e do açúcar (21,86%).

### *Comportamento dos preços nos últimos 12 meses:*

Os aumentos verificados em 12 meses deram-se de maneira bastante heterogênea entre os grupos que compõem o ICV-DIEESE. Para uma inflação da ordem de 3,78%, as maiores altas foram

apuradas nos grupos: **Despesas Pessoais (14,23%)**, **Educação e Leitura (8,34%)** e **Habitação (6,85%)**. Já as menores variações foram detectadas nos grupos: **Vestuário (-1,16%)**, **Equipamento Doméstico (-0,30%)** e **Transporte (0,52%)**. Taxa ligeiramente menor que o índice geral foi observada na **Alimentação (2,06%)**.

O aumento apurado em **Despesas Pessoais** foi determinado pela forte alta no subgrupo fumo e acessórios (27,14%), resultado do reajuste no cigarro (27,72%).

A taxa anual do grupo **Educação e Leitura** é resultado do reajuste ocorrido no início de 2009, no subgrupo educação (8,58%).

A alta na **Habitação** ocorreu de forma relativamente semelhante entre seus subgrupos: locação, impostos e condomínio (7,33%), operação do domicílio (7,00%) e conservação (5,42%). Neste grupo, os itens com maiores taxas anuais foram: sabão em pedra (21,75%), removedor (18,46%), areia (14,02%), serviços domésticos (11,06%), energia elétrica (9,80%) e mão de obra da construção civil (6,48%).

Em **Vestuário** e **Equipamento Doméstico**, os preços caíram, principalmente, para roupa (-3,86%), roupas (-2,95%), eletrodomésticos (-0,83%) e móveis (-0,30%).

A variação anual do **Transporte** derivou de taxas pequenas em ambos os seus subgrupos: individual (0,05%) e coletivo (1,64%).

Na **Alimentação** (2,06%), os subgrupos apresentaram variações distintas. Taxas menores que a inflação foram observadas para produtos *in natura* e semielaborados (-1,64%) e da indústria alimentícia (3,03%). A alimentação fora do domicílio (8,81%) revelou alta bem acima da inflação em ambos os itens: refeição principal (8,61%) e lanches (9,09%). No caso dos produtos *in natura* e semielaborados, as taxas anuais variaram de forma acentuada, ou seja, de - 47,55%, para o feijão até +14,67%, para a batata, comportamento justificado pela forte influência de fatores climáticos. Na indústria alimentícia três produtos apresentaram quedas marcantes: óleos (-21,56%), farinha de trigo (-15,21%) e pão (-13,86%) e dois outros, fortes altas: leite longa vida (33,69%) e açúcar (34,63%).



**TABELA 4**  
**Índice do Custo de Vida (ICV-DIEESE)**  
**Taxas acumuladas no ano e em doze meses por grupo e subgrupo**  
**Geral e por estrato de renda - Município de São Paulo**

| Grupos e subgrupos                     | Variação no Ano ( jan/2009 a jul/2009 ) (%) |              |              |              | Variação Anual ( ago/2008 a jul/2009 ) (%) |              |              |              |
|--|---|--------------|--------------|--------------|--|--------------|--------------|--------------|
|  | Geral                                       | Estrato 1    | Estrato 2    | Estrato 3    | Geral                                      | Estrato 1    | Estrato 2    | Estrato 3    |
| <b>Total Geral</b>                     | <b>2,22</b>                                 | <b>2,22</b>  | <b>1,93</b>  | <b>2,34</b>  | <b>3,78</b>                                | <b>3,11</b>  | <b>3,22</b>  | <b>4,20</b>  |
| <b>.Alimentação</b>                    | <b>1,53</b>                                 | <b>0,58</b>  | <b>1,05</b>  | <b>2,22</b>  | <b>2,06</b>                                | <b>-0,39</b> | <b>1,01</b>  | <b>3,75</b>  |
| .In natura e semielaborados            | -1,38                                       | -1,03        | -1,43        | -1,48        | -1,64                                      | -3,26        | -2,47        | -0,05        |
| .Indústria da alimentação              | 3,03  | 1,34         | 2,71         | 4,00         | 3,03                                       | 0,97         | 2,62         | 4,25         |
| .Fora do domicílio                     | 5,31  | 5,33         | 5,34         | 5,29         | 8,81                                       | 8,53         | 9,41         | 8,65         |
| <b>.Habitação</b>                      | <b>3,87</b>                                 | <b>3,77</b>  | <b>3,58</b>  | <b>3,99</b>  | <b>6,85</b>                                | <b>6,76</b>  | <b>6,68</b>  | <b>6,93</b>  |
| .Locação, impostos e condomínio        | 4,31  | 3,67         | 3,70         | 4,71         | 7,33                                       | 6,98         | 6,86         | 7,59         |
| .Operação do domicílio                 | 4,02  | 3,89         | 3,85         | 4,09         | 7,00                                       | 6,82         | 6,87         | 7,10         |
| .Conservação                           | 2,49  | 3,30         | 2,26         | 2,42         | 5,42                                       | 5,96         | 5,62         | 5,19         |
| <b>.Equipamento Doméstico</b>          | <b>-0,12</b>                                | <b>-0,10</b> | <b>-0,32</b> | <b>-0,05</b> | <b>-0,30</b>                               | <b>-0,33</b> | <b>-0,64</b> | <b>-0,14</b> |
| .Eletrodomésticos                      | -0,77                                       | -0,58        | -0,89        | -0,85        | -0,83                                      | -0,78        | -1,00        | -0,88        |
| .Utensílios                            | 2,35  | 1,40         | 2,40         | 2,51         | 2,83                                       | 1,05         | 3,32         | 3,15         |
| .Móveis                                | 0,21  | 0,44         | 0,03         | 0,30         | -0,30                                      | 0,32         | -0,92        | -0,04        |
| .Rouparia                              | -2,75                                       | -2,63        | -2,60        | -2,82        | -3,86                                      | -3,26        | -3,81        | -3,95        |
| <b>.Transporte</b>                     | <b>-0,68</b>                                | <b>0,69</b>  | <b>-0,53</b> | <b>-0,94</b> | <b>0,52</b>                                | <b>1,50</b>  | <b>0,46</b>  | <b>0,39</b>  |
| .Individual                            | -1,63                                       | -2,04        | -2,03        | -1,49        | 0,05                                       | 0,63         | -0,36        | 0,12         |
| .Coletivo                              | 1,64  | 1,86         | 1,58         | 1,56         | 1,64                                       | 1,86         | 1,58         | 1,56         |
| <b>.Vestuário</b>                      | <b>-1,86</b>                                | <b>-2,21</b> | <b>-1,41</b> | <b>-2,03</b> | <b>-1,16</b>                               | <b>-1,02</b> | <b>-0,78</b> | <b>-1,51</b> |
| .Roupas                                | -2,98                                       | -3,73        | -2,47        | -3,02        | -2,95                                      | -3,18        | -2,86        | -3,09        |
| .Calçados                              | 0,06  | -0,08        | 0,08         | 0,03         | 1,88                                       | 2,01         | 2,10         | 1,69         |
| <b>.Educação e Leitura</b>             | <b>7,26</b>                                 | <b>6,99</b>  | <b>6,54</b>  | <b>7,41</b>  | <b>8,34</b>                                | <b>8,21</b>  | <b>7,71</b>  | <b>8,45</b>  |
| .Educação                              | 7,44  | 7,08         | 6,68         | 7,60         | 8,58                                       | 8,35         | 7,93         | 8,71         |
| .Leitura                               | 4,40  | 5,11         | 4,48         | 4,40         | 4,59                                       | 5,11         | 4,72         | 4,58         |
| <b>.Saúde</b>                          | <b>0,72</b>                                 | <b>1,57</b>  | <b>0,91</b>  | <b>0,48</b>  | <b>3,30</b>                                | <b>3,86</b>  | <b>3,30</b>  | <b>3,18</b>  |
| .Assistência Médica                    | -0,48                                       | -0,65        | -0,73        | -0,40        | 2,65                                       | 2,71         | 2,43         | 2,70         |
| .Medicamentos e produtos farmacêuticos | 5,70  | 5,65         | 5,50         | 5,84         | 5,93                                       | 5,93         | 5,69         | 6,06         |
| <b>.Recreação</b>                      | <b>-0,08</b>                                | <b>0,35</b>  | <b>-0,57</b> | <b>0,14</b>  | <b>-0,74</b>                               | <b>-0,33</b> | <b>-1,19</b> | <b>-0,53</b> |
| .Produtos                              | -0,48                                       | 0,48         | -0,87        | -0,37        | -1,66                                      | -0,71        | -2,13        | -1,55        |
| .Serviços                              | 0,58  | 0,07         | -0,11        | 0,97         | 0,80                                       | 0,46         | 0,28         | 1,13         |
| <b>.Despesas Pessoais</b>              | <b>11,43</b>                                | <b>12,53</b> | <b>11,94</b> | <b>10,84</b> | <b>14,23</b>                               | <b>15,61</b> | <b>14,97</b> | <b>13,45</b> |
| .Higiene e Beleza                      | 4,43  | 4,31         | 4,39         | 4,50         | 5,64                                       | 5,51         | 5,74         | 5,65         |
| .Fumo e Acessórios                     | 21,60                                       | 21,45        | 21,61        | 21,68        | 27,14                                      | 26,91        | 27,16        | 27,26        |
| <b>.Despesas diversas</b>              | <b>1,49</b>                                 | <b>1,58</b>  | <b>1,57</b>  | <b>1,43</b>  | <b>4,57</b>                                | <b>4,42</b>  | <b>4,34</b>  | <b>4,58</b>  |

Fonte: DIEESE



## Considerações Finais

A taxa de 0,49%, em julho, surpreendeu, mas o principal motivo para este comportamento encontra-se no aumento da tarifa de energia elétrica residencial, homologado pela Aneel com vigência entre 4/07/09 até 3/07/10. Assim, a partir desta data o valor do quilowatt/hora, sem tributos, no município de São Paulo, passou de R\$/kwh 0,26729 para R\$/kwh 0,29349, com reajuste da ordem de 9,80%.

No *site* da Aneel, a taxa de aumento é de 12,06%. Porém, o levantamento do DIEESE contempla apenas o valor do quilowatt/hora residencial e não aquele praticado para as famílias caracterizadas como *Baixa Renda*. Estas últimas foram as mais prejudicadas pela elevação, pois, de acordo com seu patamar de consumo de energia, a conta pode sofrer reajuste de até 13%, diminuindo desta forma os benefícios ofertados pela concessionária a esta população.

Outro preço administrado foi o do transporte interestadual de ônibus com aumento a partir de meados de julho. Com isso, a tarifa São Paulo/Rio de Janeiro passou de R\$ 58,50 para 62,50, ou seja, uma alta bem acima da inflação, da ordem de 6,84%.

Até o final de 2009 podem ser esperadas algumas alterações em certos preços administrados tais como: água/esgoto, táxi e, eventualmente, os ônibus municipais. Se tais reajustes vierem sempre acima da inflação, como observado na energia e no transporte interestadual, a taxa de inflação de 2009 será mais elevada.

Os preços dos setores competitivos têm apresentado um comportamento bastante estável, e o que tem alavancado as taxas mensais de inflação, de um modo geral, são os preços administrados. Porém, se a partir de agosto, estes itens sofrerem aumentos de acordo com os índices de preço ao consumidor, o ICV-DIEESE deve fechar o ano com taxa em torno de 3,5%.

**Índice do Custo de Vida no Município de São Paulo - ICV-DIEESE**  
**Julho de 2009**  
**Índice Geral**

| DENOMINAÇÃO                                    | VARIAÇÃO | CONTRIBUIÇÃO | PONDERAÇÃO |
|--|----------|--------------|------------|
| TOTAL GERAL                                    | 0,4903%  | 0,4903%      | 100,0000%  |
| . Alimentação                                  | 0,4205%  | 0,1174%      | 27,9304%   |
| . . Produtos <i>in natura</i> e semielaborados | 0,1092%  | 0,0131%      | 12,0300%   |
| . . Indústria da alimentação                   | 0,7027%  | 0,0716%      | 10,1963%   |
| . . Alimentação fora do domicílio              | 0,5727%  | 0,0327%      | 5,7040%    |
| . Habitação                                    | 1,6170%  | 0,3707%      | 22,9229%   |
| . . Locação, impostos e condomínio             | 0,5079%  | 0,0317%      | 6,2372%    |
| . . Operação do domicílio                      | 2,1688%  | 0,2869%      | 13,2304%   |
| . . Conservação do domicílio                   | 1,5059%  | 0,0520%      | 3,4554%    |
| . Equipamentos Domésticos                      | -0,5944% | -0,0197%     | 3,3117%    |
| . . Eletrodomésticos e equipamentos            | -0,3700% | -0,0058%     | 1,5735%    |
| . . Utensílios domésticos                      | 0,8126%  | 0,0041%      | 0,5006%    |
| . . Móveis                                     | -1,4325% | -0,0150%     | 1,0475%    |
| . . Rouparia                                   | -1,5388% | -0,0029%     | 0,1901%    |
| . Transporte                                   | 0,5114%  | 0,0787%      | 15,3909%   |
| . . Individual                                 | 0,5924%  | 0,0640%      | 10,8061%   |
| . . Coletivo                                   | 0,3206%  | 0,0147%      | 4,5847%    |
| . Vestuário                                    | -0,7548% | -0,0211%     | 2,7907%    |
| . . Roupas                                     | -0,7296% | -0,0112%     | 1,5349%    |
| . . Calçados                                   | -0,6189% | -0,0068%     | 1,0979%    |
| . Educação e Leitura                           | 0,1711%  | 0,0137%      | 7,9797%    |
| . . Educação                                   | 0,1446%  | 0,0109%      | 7,5088%    |
| . . Leitura                                    | 0,5938%  | 0,0028%      | 0,4708%    |
| . Saúde  | -0,4043% | -0,0567%     | 14,0278%   |
| . . Assistência médica                         | -0,5203% | -0,0580%     | 11,1530%   |
| . . Medicamentos e produtos farmacêuticos      | 0,0362%  | 0,0010%      | 2,8290%    |
| . Recreação                                    | 0,1182%  | 0,0015%      | 1,2753%    |
| . . Produtos                                   | -0,1092% | -0,0009%     | 0,7910%    |
| . . Serviços                                   | 0,4896%  | 0,0024%      | 0,4843%    |
| . Despesas Pessoais                            | 0,1016%  | 0,0040%      | 3,9316%    |
| . . Higiene e beleza                           | 0,1762%  | 0,0038%      | 2,1816%    |
| . . Fumo e acessórios                          | 0,0087%  | 0,0002%      | 1,7500%    |
| . Despesas diversas                            | 0,3997%  | 0,0018%      | 0,4390%    |
| . . Animais                                    | 0,4785%  | 0,0018%      | 0,3667%    |
| . . Comunicação                                | 0,0000%  | 0,0000%      | 0,0722%    |

Fonte: DIEESE

\* Valores de junho de 1996, quando foi introduzida a ponderação atual do ICV

**Índice do Custo de Vida no Município de São Paulo – ICV-DIEESE  
Julho de 2009**

**Estrato 1 - Famílias com renda inferior (renda média = R\$ 377,49\*) (em%)**

| DENOMINAÇÃO                                    | VARIAÇÃO | CONTRIBUIÇÃO | PONDERAÇÃO |
|--|----------|--------------|------------|
| Total Geral                                    | 0,7350%  | 0,7350%      | 100,0000%  |
| . Alimentação                                  | 0,5586%  | 0,2055%      | 36,7847%   |
| . . Produtos <i>in natura</i> e semielaborados | 0,4789%  | 0,0882%      | 18,4257%   |
| . . Indústria da alimentação                   | 0,6970%  | 0,0978%      | 14,0278%   |
| . . Alimentação fora do domicílio              | 0,4495%  | 0,0195%      | 4,3312%    |
| . Habitação                                    | 2,1076%  | 0,5298%      | 25,1378%   |
| . . Locação, impostos e condomínio             | 0,4001%  | 0,0247%      | 6,1795%    |
| . . Operação do domicílio                      | 2,8238%  | 0,4530%      | 16,0433%   |
| . . Conservação do domicílio                   | 1,7858%  | 0,0521%      | 2,9150%    |
| . Equipamento Doméstico                        | -0,6429% | -0,0201%     | 3,1215%    |
| . . Eletrodomésticos e equipamentos            | -0,3025% | -0,0049%     | 1,6162%    |
| . . Utensílios domésticos                      | 0,1745%  | 0,0009%      | 0,5130%    |
| . . Móveis                                     | -1,7010% | -0,0141%     | 0,8294%    |
| . . Rouparia                                   | -1,2080% | -0,0020%     | 0,1630%    |
| . Transporte                                   | 0,6853%  | 0,0736%      | 10,7358%   |
| . . Individual                                 | 0,5899%  | 0,0185%      | 3,1425%    |
| . . Coletivo                                   | 0,7248%  | 0,0550%      | 7,5933%    |
| . Vestuário                                    | -0,8003% | -0,0241%     | 3,0114%    |
| . . Roupas                                     | -0,7642% | -0,0119%     | 1,5509%    |
| . . Calçados                                   | -0,6179% | -0,0083%     | 1,3367%    |
| . Educação e leitura                           | 0,0816%  | 0,0031%      | 3,7673%    |
| . . Educação                                   | 0,0616%  | 0,0022%      | 3,6049%    |
| . . Leitura                                    | 0,5257%  | 0,0009%      | 0,1624%    |
| . Saúde  | -0,3311% | -0,0358%     | 10,8246%   |
| . . Assistência médica                         | -0,5400% | -0,0371%     | 6,8719%    |
| . . Medicamentos e produtos farmacêuticos      | 0,0321%  | 0,0013%      | 3,9527%    |
| . Recreação                                    | -0,2035% | -0,0014%     | 0,6924%    |
| . . Produtos                                   | -0,2341% | -0,0011%     | 0,4646%    |
| . . Serviços                                   | -0,1410% | -0,0003%     | 0,2278%    |
| . Despesas Pessoais                            | 0,0476%  | 0,0026%      | 5,4891%    |
| . . Higiene e beleza                           | 0,0842%  | 0,0022%      | 2,6446%    |
| . . Fumo e acessórios                          | 0,0137%  | 0,0004%      | 2,8445%    |
| . Despesas Diversas                            | 0,4220%  | 0,0018%      | 0,4354%    |
| . . Animais                                    | 0,4785%  | 0,0018%      | 0,3841%    |
| . . Comunicação                                | 0,0000%  | 0,0000%      | 0,0513%    |

Fonte: DIEESE

\* Valores de junho de 1996, quando foi introduzida a ponderação atual do ICV

## Índice do Custo de Vida no Município de São Paulo – ICV-DIEESE

Julho de 2009

Estrato 2 - Famílias com renda intermediária (renda média = R\$ 934,17\*) (em%)

| DENOMINAÇÃO                                    | VARIAÇÃO | CONTRIBUIÇÃO | PONDERAÇÃO |
|--|----------|--------------|------------|
| TOTAL GERAL                                    | 0,5432%  | 0,5432%      | 100,0000%  |
| . Alimentação                                  | 0,4347%  | 0,1416%      | 32,5801%   |
| . . Produtos <i>in natura</i> e semielaborados | 0,1664%  | 0,0258%      | 15,5094%   |
| . . Indústria da alimentação                   | 0,7470%  | 0,0930%      | 12,4508%   |
| . . Alimentação fora do domicílio              | 0,4936%  | 0,0228%      | 4,6200%    |
| . Habitação                                    | 1,8317%  | 0,4272%      | 23,3230%   |
| . . Locação, impostos e condomínio             | 0,4106%  | 0,0235%      | 5,7118%    |
| . . Operação do domicílio                      | 2,4720%  | 0,3515%      | 14,2200%   |
| . . Conservação do domicílio                   | 1,5406%  | 0,0522%      | 3,3911%    |
| . Equipamentos Domésticos                      | -0,6624% | -0,0252%     | 3,8038%    |
| . . Eletrodomésticos e equipamentos            | -0,4278% | -0,0083%     | 1,9297%    |
| . . Utensílios domésticos                      | 0,9146%  | 0,0042%      | 0,4582%    |
| . . Móveis                                     | -1,4297% | -0,0170%     | 1,1909%    |
| . . Rouparia                                   | -1,8248% | -0,0041%     | 0,2249%    |
| . Transporte                                   | 0,4992%  | 0,0721%      | 14,4389%   |
| . . Individual                                 | 0,7107%  | 0,0588%      | 8,2674%    |
| . . Coletivo                                   | 0,2160%  | 0,0133%      | 6,1715%    |
| . Vestuário                                    | -0,7798% | -0,0247%     | 3,1621%    |
| . . Roupas                                     | -0,8586% | -0,0137%     | 1,5932%    |
| . . Calçados                                   | -0,6266% | -0,0087%     | 1,3818%    |
| . Educação e Leitura                           | -0,0997% | -0,0047%     | 4,7060%    |
| . . Educação                                   | -0,1445% | -0,0064%     | 4,3976%    |
| . . Leitura                                    | 0,5401%  | 0,0017%      | 0,3084%    |
| . Saúde  | -0,3920% | -0,0473%     | 12,0567%   |
| . . Assistência médica                         | -0,5617% | -0,0490%     | 8,7187%    |
| . . Medicamentos e produtos farmacêuticos      | 0,0407%  | 0,0013%      | 3,2785%    |
| . Recreação                                    | 0,0595%  | 0,0006%      | 1,0635%    |
| . . Produtos                                   | -0,1631% | -0,0011%     | 0,6456%    |
| . . Serviços                                   | 0,4034%  | 0,0017%      | 0,4179%    |
| . Despesas Pessoais                            | 0,0444%  | 0,0020%      | 4,5156%    |
| . . Higiene e beleza                           | 0,0780%  | 0,0018%      | 2,3638%    |
| . . Fumo e acessórios                          | 0,0075%  | 0,0002%      | 2,1517%    |
| . Despesas diversas                            | 0,4188%  | 0,0015%      | 0,3503%    |
| . . Animais                                    | 0,4785%  | 0,0015%      | 0,3066%    |
| . . Comunicação                                | 0,0000%  | 0,0000%      | 0,0437%    |

Fonte: DIEESE

\* Valores de junho de 1996, quando foi introduzida a ponderação atual do ICV

**Índice do Custo de Vida no Município de São Paulo - ICV-DIEESE**  
**Julho de 2009**

**Estrato 3 - Famílias com renda superior (renda média = R\$ 2.792,90\*) (em%)**

| DENOMINAÇÃO                                    | VARIAÇÃO | CONTRIBUIÇÃO | PONDERAÇÃO |
|--|----------|--------------|------------|
| Total Geral                                    | 0,3944%  | 0,3944%      | 100,0000%  |
| . Alimentação                                  | 0,3283%  | 0,0777%      | 23,6796%   |
| . . Produtos in <i>natura</i> e semielaborados | -0,2143% | -0,0191%     | 8,8961%    |
| . . Indústria da alimentação                   | 0,6765%  | 0,0558%      | 8,2456%    |
| . . Alimentação fora do domicílio              | 0,6274%  | 0,0410%      | 6,5378%    |
| . Habitação                                    | 1,3686%  | 0,3055%      | 22,3213%   |
| . . Locação, impostos e condomínio             | 0,5708%  | 0,0370%      | 6,4787%    |
| . . Operação do domicílio                      | 1,7725%  | 0,2170%      | 12,2413%   |
| . . Conservação do domicílio                   | 1,4306%  | 0,0515%      | 3,6013%    |
| . Equipamentos Domésticos                      | -0,5405% | -0,0171%     | 3,1649%    |
| . . Eletrodomésticos e equipamentos            | -0,3665% | -0,0052%     | 1,4194%    |
| . . Utensílios domésticos                      | 0,9820%  | 0,0051%      | 0,5220%    |
| . . Móveis                                     | -1,3755% | -0,0143%     | 1,0402%    |
| . . Rouparia                                   | -1,4861% | -0,0027%     | 0,1832%    |
| . Transporte                                   | 0,4831%  | 0,0814%      | 16,8438%   |
| . . Individual                                 | 0,5640%  | 0,0772%      | 13,6857%   |
| . . Coletivo                                   | 0,1327%  | 0,0042%      | 3,1580%    |
| . Vestuário                                    | -0,7660% | -0,0192%     | 2,5044%    |
| . . Roupas                                     | -0,7335% | -0,0108%     | 1,4747%    |
| . . Calçados                                   | -0,6118% | -0,0054%     | 0,8800%    |
| . Educação e Leitura                           | 0,2255%  | 0,0234%      | 10,3759%   |
| . . Educação                                   | 0,2011%  | 0,0196%      | 9,7613%    |
| . . Leitura                                    | 0,6127%  | 0,0038%      | 0,6146%    |
| . Saúde  | -0,4251% | -0,0672%     | 15,8103%   |
| . . Assistência médica                         | -0,5080% | -0,0683%     | 13,4512%   |
| . . Medicamentos e produtos farmacêuticos      | 0,0351%  | 0,0008%      | 2,3083%    |
| . Recreação                                    | 0,1769%  | 0,0027%      | 1,5259%    |
| . . Produtos                                   | -0,0528% | -0,0005%     | 0,9351%    |
| . . Serviços                                   | 0,5405%  | 0,0032%      | 0,5909%    |
| . Despesas Pessoais                            | 0,1628%  | 0,0054%      | 3,3112%    |
| . . Higiene e beleza                           | 0,2690%  | 0,0053%      | 1,9677%    |
| . . Fumo e acessórios                          | 0,0072%  | 0,0001%      | 1,3434%    |
| . Despesas Diversas                            | 0,3831%  | 0,0018%      | 0,4627%    |
| . . Animais                                    | 0,4785%  | 0,0018%      | 0,3705%    |
| . . Comunicação                                | 0,0000%  | 0,0000%      | 0,0922%    |

Fonte: DIEESE

\* Valores de junho de 1996, quando foi introduzida a ponderação atual do ICV

**Variações acumuladas dos itens componentes do ICV-DIEESE**  
**Índice Geral**

| DENOMINAÇÃO                            | MENSAL          | TRIMESTRAL          | SEMESTRAL           | NO ANO              | ANUAL               |
|--|-----------------|---------------------|---------------------|---------------------|---------------------|
|  | Julho/09        | Mai/2008 a Jul/2009 | Fev/2008 a Jul/2009 | Jan/2009 a Jul/2009 | Ago/2008 a Jul/2009 |
| <b>Total Geral</b>                     | <b>0,4903%</b>  | <b>0,7791%</b>      | <b>1,5207%</b>      | <b>2,2163%</b>      | <b>3,7772%</b>      |
| <b>.Alimentação</b>                    | <b>0,4205%</b>  | <b>0,6253%</b>      | <b>1,0134%</b>      | <b>1,5317%</b>      | <b>2,0577%</b>      |
| .In natura e semielaborados            | 0,1092%         | -0,9452%            | -1,5249%            | -1,3791%            | -1,6413%            |
| .Indústria da alimentação              | 0,7027%         | 1,8127%             | 2,5407%             | 3,0305%             | 3,0299%             |
| .Fora do domicílio                     | 0,5727%         | 1,8894%             | 3,8645%             | 5,3143%             | 8,8097%             |
| <b>.Habitação</b>                      | <b>1,6170%</b>  | <b>2,2721%</b>      | <b>3,5719%</b>      | <b>3,8681%</b>      | <b>6,8491%</b>      |
| .Locação, impostos e condomínio        | 0,5079%         | 0,2971%             | 3,3757%             | 4,3129%             | 7,3275%             |
| .Operação do domicílio                 | 2,1688%         | 3,1446%             | 3,9705%             | 4,0236%             | 7,0035%             |
| .Conservação                           | 1,5059%         | 2,5375%             | 2,4050%             | 2,4949%             | 5,4226%             |
| <b>.Equipamento Doméstico</b>          | <b>-0,5944%</b> | <b>-0,8751%</b>     | <b>-0,7906%</b>     | <b>-0,1154%</b>     | <b>-0,2980%</b>     |
| .Eletrodomésticos                      | -0,3700%        | -1,4301%            | -1,9552%            | -0,7729%            | -0,8308%            |
| .Utensílios                            | 0,8126%         | 1,4470%             | 1,6430%             | 2,3452%             | 2,8312%             |
| .Móveis                                | -1,4325%        | -0,8742%            | 0,1192%             | 0,2065%             | -0,2979%            |
| .Rouparia                              | -1,5388%        | -2,3036%            | -2,2773%            | -2,7471%            | -3,8635%            |
| <b>.Transporte</b>                     | <b>0,5114%</b>  | <b>-0,4531%</b>     | <b>-0,6126%</b>     | <b>-0,6802%</b>     | <b>0,5176%</b>      |
| .Individual                            | 0,5924%         | -0,7770%            | -1,4645%            | -1,6308%            | 0,0497%             |
| .Coletivo                              | 0,3206%         | 0,3206%             | 1,4603%             | 1,6411%             | 1,6411%             |
| <b>.Vestuário</b>                      | <b>-0,7548%</b> | <b>-0,8217%</b>     | <b>-1,1291%</b>     | <b>-1,8591%</b>     | <b>-1,1591%</b>     |
| .Roupas                                | -0,7296%        | -1,4830%            | -1,5941%            | -2,9779%            | -2,9485%            |
| .Calçados                              | -0,6189%        | 0,1987%             | -0,1881%            | 0,0639%             | 1,8847%             |
| <b>.Educação e Leitura</b>             | <b>0,1711%</b>  | <b>0,7428%</b>      | <b>1,4156%</b>      | <b>7,2575%</b>      | <b>8,3366%</b>      |
| .Educação                              | 0,1446%         | 0,6398%             | 1,2338%             | 7,4426%             | 8,5818%             |
| .Leitura                               | 0,5938%         | 2,4085%             | 4,3934%             | 4,4037%             | 4,5886%             |
| <b>.Saúde</b>                          | <b>-0,4043%</b> | <b>-0,7030%</b>     | <b>0,6642%</b>      | <b>0,7239%</b>      | <b>3,3008%</b>      |
| .Assistência médica                    | -0,5203%        | -0,8806%            | -0,5605%            | -0,4765%            | 2,6548%             |
| .Medicamentos e produtos farmacêuticos | 0,0362%         | -0,0373%            | 5,7467%             | 5,6998%             | 5,9253%             |
| <b>.Recreação</b>                      | <b>0,1182%</b>  | <b>0,1778%</b>      | <b>0,2057%</b>      | <b>-0,0759%</b>     | <b>-0,7395%</b>     |
| .Produtos                              | -0,1092%        | -0,1830%            | 0,0393%             | -0,4783%            | -1,6633%            |
| .Serviços                              | 0,4896%         | 0,7692%             | 0,4767%             | 0,5842%             | 0,7979%             |
| <b>.Despesas Pessoais</b>              | <b>0,1016%</b>  | <b>6,3919%</b>      | <b>10,2231%</b>     | <b>11,4294%</b>     | <b>14,2297%</b>     |
| .Higiene e beleza                      | 0,1762%         | 0,1877%             | 2,5420%             | 4,4320%             | 5,6372%             |
| .Fumo e acessórios                     | 0,0087%         | 15,3087%            | 21,5975%            | 21,6045%            | 27,1441%            |
| <b>.Despesas Diversas</b>              | <b>0,3997%</b>  | <b>2,0297%</b>      | <b>0,5360%</b>      | <b>1,4949%</b>      | <b>4,5691%</b>      |
| .Animais                               | 0,4785%         | 2,4374%             | 0,6419%             | 1,7934%             | 6,5051%             |
| .Comunicação                           | 0,0000%         | 0,0000%             | 0,0000%             | 0,0000%             | -4,3025%            |

Fonte: DIEESE

**Variações acumuladas dos itens componentes do ICV-DIEESE**  
**Estrato 1**

| DENOMINAÇÃO                            | MENSAL          | TRIMESTRAL          | SEMESTRAL           | NO ANO              | ANUAL               |
|--|-----------------|---------------------|---------------------|---------------------|---------------------|
|  | Julho/09        | Mai/2008 a Jul/2009 | Fev/2008 a Jul/2009 | Jan/2009 a Jul/2009 | Ago/2008 a Jul/2009 |
| <b>Total Geral</b>                     | <b>0,7350%</b>  | <b>1,0168%</b>      | <b>1,8562%</b>      | <b>2,2158%</b>      | <b>3,1141%</b>      |
| <b>.Alimentação</b>                    | <b>0,5586%</b>  | <b>0,5439%</b>      | <b>0,5360%</b>      | <b>0,5828%</b>      | <b>-0,3924%</b>     |
| .In natura e semielaborados            | 0,4789%         | -0,0604%            | -0,6775%            | -1,0277%            | -3,2588%            |
| .Indústria da alimentação              | 0,6970%         | 1,0022%             | 1,1831%             | 1,3385%             | 0,9726%             |
| .Fora do domicílio                     | 0,4495%         | 1,6630%             | 3,7759%             | 5,3257%             | 8,5279%             |
| <b>.Habitação</b>                      | <b>2,1076%</b>  | <b>2,1075%</b>      | <b>3,4726%</b>      | <b>3,7691%</b>      | <b>6,7561%</b>      |
| .Locação, impostos e condomínio        | 0,4001%         | -0,7779%            | 2,5777%             | 3,6731%             | 6,9768%             |
| .Operação do domicílio                 | 2,8238%         | 3,0459%             | 3,8232%             | 3,8904%             | 6,8179%             |
| .Conservação                           | 1,7858%         | 3,1579%             | 3,4185%             | 3,2983%             | 5,9572%             |
| <b>.Equipamento Doméstico</b>          | <b>-0,6429%</b> | <b>-1,0159%</b>     | <b>-1,1936%</b>     | <b>-0,1011%</b>     | <b>-0,3275%</b>     |
| .Eletrodomésticos                      | -0,3025%        | -1,6646%            | -2,2254%            | -0,5816%            | -0,7804%            |
| .Utensílios                            | 0,1745%         | 1,3137%             | 0,2130%             | 1,3995%             | 1,0492%             |
| .Móveis                                | -1,7010%        | -0,9872%            | 0,1460%             | 0,4365%             | 0,3154%             |
| .Rouparia                              | -1,2080%        | -1,8835%            | -1,8751%            | -2,6313%            | -3,2553%            |
| <b>.Transporte</b>                     | <b>0,6853%</b>  | <b>0,0815%</b>      | <b>0,6534%</b>      | <b>0,6868%</b>      | <b>1,4956%</b>      |
| .Individual                            | 0,5899%         | -1,4414%            | -1,9242%            | -2,0425%            | 0,6253%             |
| .Coletivo                              | 0,7248%         | 0,7248%             | 1,7586%             | 1,8597%             | 1,8597%             |
| <b>.Vestuário</b>                      | <b>-0,8003%</b> | <b>-0,9483%</b>     | <b>-1,4760%</b>     | <b>-2,2126%</b>     | <b>-1,0154%</b>     |
| .Roupas                                | -0,7642%        | -1,7476%            | -2,1921%            | -3,7275%            | -3,1827%            |
| .Calçados                              | -0,6179%        | 0,1226%             | -0,3108%            | -0,0794%            | 2,0143%             |
| <b>.Educação e Leitura</b>             | <b>0,0816%</b>  | <b>0,6708%</b>      | <b>1,3789%</b>      | <b>6,9942%</b>      | <b>8,2080%</b>      |
| .Educação                              | 0,0616%         | 0,6775%             | 1,2165%             | 7,0813%             | 8,3526%             |
| .Leitura                               | 0,5257%         | 0,5257%             | 5,1083%             | 5,1083%             | 5,1083%             |
| <b>.Saúde</b>                          | <b>-0,3311%</b> | <b>-0,6961%</b>     | <b>1,5727%</b>      | <b>1,5689%</b>      | <b>3,8648%</b>      |
| .Assistência médica                    | -0,5400%        | -1,0246%            | -0,6643%            | -0,6518%            | 2,7076%             |
| .Medicamentos e produtos farmacêuticos | 0,0321%         | -0,1231%            | 5,6869%             | 5,6513%             | 5,9280%             |
| <b>.Recreação</b>                      | <b>-0,2035%</b> | <b>0,2792%</b>      | <b>0,1387%</b>      | <b>0,3457%</b>      | <b>-0,3310%</b>     |
| .Produtos                              | -0,2341%        | 0,3303%             | 0,2019%             | 0,4807%             | -0,7130%            |
| .Serviços                              | -0,1410%        | 0,1750%             | 0,0100%             | 0,0717%             | 0,4563%             |
| <b>.Despesas Pessoais</b>              | <b>0,0476%</b>  | <b>7,3320%</b>      | <b>11,5227%</b>     | <b>12,5350%</b>     | <b>15,6061%</b>     |
| .Higiene e beleza                      | 0,0842%         | 0,0054%             | 2,5249%             | 4,3076%             | 5,5092%             |
| .Fumo e acessórios                     | 0,0137%         | 15,1831%            | 21,4385%            | 21,4475%            | 26,9051%            |
| <b>.Despesas Diversas</b>              | <b>0,4220%</b>  | <b>2,1450%</b>      | <b>0,5660%</b>      | <b>1,5794%</b>      | <b>4,4192%</b>      |
| .Animais                               | 0,4785%         | 2,4374%             | 0,6419%             | 1,7934%             | 6,5051%             |
| .Comunicação                           | 0,0000%         | 0,0000%             | 0,0000%             | 0,0000%             | -8,9794%            |

Fonte: DIEESE



### Variações acumuladas dos itens componentes do ICV-DIEESE

#### Estrato 2

| DENOMINAÇÃO                            | MENSAL          | TRIMESTRAL          | SEMESTRAL           | NO ANO              | ANUAL               |
|--|-----------------|---------------------|---------------------|---------------------|---------------------|
|  | Julho/09        | Mai/2008 a Jul/2009 | Fev/2008 a Jul/2009 | Jan/2009 a Jul/2009 | Ago/2008 a Jul/2009 |
| <b>Total Geral</b>                     | <b>0,5432%</b>  | <b>0,7710%</b>      | <b>1,4729%</b>      | <b>1,9316%</b>      | <b>3,2247%</b>      |
| <b>.Alimentação</b>                    | <b>0,4347%</b>  | <b>0,5591%</b>      | <b>0,7022%</b>      | <b>1,0520%</b>      | <b>1,0067%</b>      |
| .In natura e semielaborados            | 0,1664%         | -0,8205%            | -1,4595%            | -1,4298%            | -2,4684%            |
| .Indústria da alimentação              | 0,7470%         | 1,7540%             | 2,2927%             | 2,7079%             | 2,6170%             |
| .Fora do domicílio                     | 0,4936%         | 2,0711%             | 3,9651%             | 5,3364%             | 9,4116%             |
| <b>.Habitação</b>                      | <b>1,8317%</b>  | <b>2,0528%</b>      | <b>3,2751%</b>      | <b>3,5781%</b>      | <b>6,6824%</b>      |
| .Locação, impostos e condomínio        | 0,4106%         | -0,6392%            | 2,6151%             | 3,6958%             | 6,8638%             |
| .Operação do domicílio                 | 2,4720%         | 3,0871%             | 3,7855%             | 3,8469%             | 6,8657%             |
| .Conservação                           | 1,5406%         | 2,3260%             | 2,2427%             | 2,2643%             | 5,6175%             |
| <b>.Equipamento Doméstico</b>          | <b>-0,6624%</b> | <b>-1,0491%</b>     | <b>-0,8818%</b>     | <b>-0,3170%</b>     | <b>-0,6389%</b>     |
| .Eletrodomésticos                      | -0,4278%        | -1,5243%            | -1,9224%            | -0,8914%            | -1,0049%            |
| .Utensílios                            | 0,9146%         | 1,2793%             | 1,9802%             | 2,3981%             | 3,3245%             |
| .Móveis                                | -1,4297%        | -0,8359%            | 0,0380%             | 0,0282%             | -0,9233%            |
| .Rouparia                              | -1,8248%        | -2,7582%            | -2,3791%            | -2,6024%            | -3,8064%            |
| <b>.Transporte</b>                     | <b>0,4992%</b>  | <b>-0,4324%</b>     | <b>-0,4243%</b>     | <b>-0,5251%</b>     | <b>0,4569%</b>      |
| .Individual                            | 0,7107%         | -0,9085%            | -1,7656%            | -2,0345%            | -0,3626%            |
| .Coletivo                              | 0,2160%         | 0,2160%             | 1,4406%             | 1,5820%             | 1,5820%             |
| <b>.Vestuário</b>                      | <b>-0,7798%</b> | <b>-0,6825%</b>     | <b>-0,9208%</b>     | <b>-1,4078%</b>     | <b>-0,7833%</b>     |
| .Roupas                                | -0,8586%        | -1,3012%            | -1,4160%            | -2,4689%            | -2,8644%            |
| .Calçados                              | -0,6266%        | 0,0641%             | -0,1871%            | 0,0841%             | 2,1035%             |
| <b>.Educação e Leitura</b>             | <b>-0,0997%</b> | <b>0,5418%</b>      | <b>1,1738%</b>      | <b>6,5363%</b>      | <b>7,7110%</b>      |
| .Educação                              | -0,1445%        | 0,4296%             | 0,9494%             | 6,6848%             | 7,9288%             |
| .Leitura                               | 0,5401%         | 2,1586%             | 4,4659%             | 4,4795%             | 4,7230%             |
| <b>.Saúde</b>                          | <b>-0,3920%</b> | <b>-0,7250%</b>     | <b>0,8934%</b>      | <b>0,9087%</b>      | <b>3,3014%</b>      |
| .Assistência médica                    | -0,5617%        | -0,9993%            | -0,7752%            | -0,7345%            | 2,4288%             |
| .Medicamentos e produtos farmacêuticos | 0,0407%         | -0,0341%            | 5,5640%             | 5,5033%             | 5,6935%             |
| <b>.Recreação</b>                      | <b>0,0595%</b>  | <b>0,0324%</b>      | <b>-0,2274%</b>     | <b>-0,5740%</b>     | <b>-1,1939%</b>     |
| .Produtos                              | -0,1631%        | -0,4096%            | -0,2131%            | -0,8719%            | -2,1316%            |
| .Serviços                              | 0,4034%         | 0,7188%             | -0,2496%            | -0,1131%            | 0,2818%             |
| <b>.Despesas Pessoais</b>              | <b>0,0444%</b>  | <b>6,8311%</b>      | <b>10,8522%</b>     | <b>11,9400%</b>     | <b>14,9660%</b>     |
| .Higiene e beleza                      | 0,0780%         | 0,1309%             | 2,5980%             | 4,3868%             | 5,7450%             |
| .Fumo e acessórios                     | 0,0075%         | 15,3137%            | 21,6077%            | 21,6140%            | 27,1554%            |
| <b>.Despesas Diversas</b>              | <b>0,4188%</b>  | <b>2,1284%</b>      | <b>0,5616%</b>      | <b>1,5672%</b>      | <b>4,3412%</b>      |
| .Animais                               | 0,4785%         | 2,4374%             | 0,6419%             | 1,7934%             | 6,5051%             |
| .Comunicação                           | 0,0000%         | 0,0000%             | 0,0000%             | 0,0000%             | -8,7421%            |

Fonte: DIEESE

**Variações acumuladas dos itens componentes do ICV - DIEESE**  
**Estrato 3**

| DENOMINAÇÃO                            | MENSAL          | TRIMESTRAL          | SEMESTRAL           | NO ANO              | ANUAL               |
|--|-----------------|---------------------|---------------------|---------------------|---------------------|
|  | Julho/09        | Mai/2008 a Jul/2009 | Fev/2008 a Jul/2009 | Jan/2009 a Jul/2009 | Ago/2008 a Jul/2009 |
| <b>Total Geral</b>                     | <b>0,3944%</b>  | <b>0,7143%</b>      | <b>1,4471%</b>      | <b>2,3419%</b>      | <b>4,2012%</b>      |
| <b>.Alimentação</b>                    | <b>0,3283%</b>  | <b>0,6553%</b>      | <b>1,3511%</b>      | <b>2,2235%</b>      | <b>3,7468%</b>      |
| .In natura e semielaborados            | -0,2143%        | -1,6365%            | -2,1181%            | -1,4766%            | -0,0515%            |
| .Indústria da alimentação              | 0,6765%         | 2,2393%             | 3,3065%             | 3,9963%             | 4,2528%             |
| .Fora do domicílio                     | 0,6274%         | 1,8665%             | 3,8370%             | 5,2941%             | 8,6531%             |
| <b>.Habitação</b>                      | <b>1,3686%</b>  | <b>2,3977%</b>      | <b>3,6975%</b>      | <b>3,9917%</b>      | <b>6,9289%</b>      |
| .Locação, impostos e condomínio        | 0,5708%         | 0,9191%             | 3,8619%             | 4,7070%             | 7,5908%             |
| .Operação do domicílio                 | 1,7725%         | 3,1565%             | 4,0426%             | 4,0866%             | 7,1019%             |
| .Conservação                           | 1,4306%         | 2,5043%             | 2,2510%             | 2,4239%             | 5,1934%             |
| <b>.Equipamento Doméstico</b>          | <b>-0,5405%</b> | <b>-0,7548%</b>     | <b>-0,6850%</b>     | <b>-0,0477%</b>     | <b>-0,1365%</b>     |
| .Eletrodomésticos                      | -0,3665%        | -1,3107%            | -2,0191%            | -0,8544%            | -0,8774%            |
| .Utensílios                            | 0,9820%         | 1,4987%             | 1,9193%             | 2,5083%             | 3,1451%             |
| .Móveis                                | -1,3755%        | -0,8805%            | 0,1681%             | 0,2953%             | -0,0431%            |
| .Rouparia                              | -1,4861%        | -2,0767%            | -2,2818%            | -2,8179%            | -3,9479%            |
| <b>.Transporte</b>                     | <b>0,4831%</b>  | <b>-0,5410%</b>     | <b>-0,8696%</b>     | <b>-0,9363%</b>     | <b>0,3859%</b>      |
| .Individual                            | 0,5640%         | -0,6945%            | -1,3512%            | -1,4917%            | 0,1210%             |
| .Coletivo                              | 0,1327%         | 0,1327%             | 1,2828%             | 1,5561%             | 1,5561%             |
| <b>.Vestuário</b>                      | <b>-0,7660%</b> | <b>-0,8775%</b>     | <b>-1,1889%</b>     | <b>-2,0300%</b>     | <b>-1,5133%</b>     |
| .Roupas                                | -0,7335%        | -1,5060%            | -1,5630%            | -3,0190%            | -3,0867%            |
| .Calçados                              | -0,6118%        | 0,2861%             | -0,2186%            | 0,0263%             | 1,6902%             |
| <b>.Educação e Leitura</b>             | <b>0,2255%</b>  | <b>0,7735%</b>      | <b>1,4615%</b>      | <b>7,4062%</b>      | <b>8,4548%</b>      |
| .Educação                              | 0,2011%         | 0,6660%             | 1,2815%             | 7,6018%             | 8,7096%             |
| .Leitura                               | 0,6127%         | 2,5052%             | 4,3943%             | 4,4040%             | 4,5773%             |
| <b>.Saúde</b>                          | <b>-0,4251%</b> | <b>-0,7028%</b>     | <b>0,3953%</b>      | <b>0,4782%</b>      | <b>3,1769%</b>      |
| .Assistência médica                    | -0,5080%        | -0,8337%            | -0,5009%            | -0,3980%            | 2,6974%             |
| .Medicamentos e produtos farmacêuticos | 0,0351%         | 0,0121%             | 5,8836%             | 5,8378%             | 6,0591%             |
| <b>.Recreação</b>                      | <b>0,1769%</b>  | <b>0,2378%</b>      | <b>0,4452%</b>      | <b>0,1416%</b>      | <b>-0,5278%</b>     |
| .Produtos                              | -0,0528%        | -0,1301%            | 0,1824%             | -0,3748%            | -1,5534%            |
| .Serviços                              | 0,5405%         | 0,8223%             | 0,8619%             | 0,9652%             | 1,1298%             |
| <b>.Despesas Pessoais</b>              | <b>0,1628%</b>  | <b>5,8958%</b>      | <b>9,4983%</b>      | <b>10,8360%</b>     | <b>13,4516%</b>     |
| .Higiene e beleza                      | 0,2690%         | 0,2885%             | 2,5145%             | 4,4958%             | 5,6472%             |
| .Fumo e acessórios                     | 0,0072%         | 15,3684%            | 21,6702%            | 21,6769%            | 27,2558%            |
| <b>.Despesas Diversas</b>              | <b>0,3831%</b>  | <b>1,9441%</b>      | <b>0,5136%</b>      | <b>1,4321%</b>      | <b>4,5783%</b>      |
| .Animais                               | 0,4785%         | 2,4374%             | 0,6419%             | 1,7934%             | 6,5051%             |
| .Comunicação                           | 0,0000%         | 0,0000%             | 0,0000%             | 0,0000%             | -2,5406%            |

Fonte: DIEESE