

São Paulo, 10 de março de 2008.

NOTA À IMPRENSA

Variações de preços próximas a zero

Em fevereiro, o custo de vida no município de São Paulo apresentou pequena deflação, -0,03%, com 0,91 ponto percentual (pp) abaixo da taxa de janeiro de 2008 (0,88%). O cálculo é do DIEESE - Departamento Intersindical de Estatística e Estudos Socioeconômicos.

De um modo geral, os reajustes de valores dos grupos e subgrupos que compõem o ICV apontaram variações pequenas. As principais contribuições positivas para o cálculo da taxa de fevereiro foram observadas nos grupos: Saúde (0,03 pp) e Habitação (0,01 pp); e a mais negativa no grupo Transporte (-0,05 pp) (Tabela 1 e Gráfico 1).

TABELA 1
Índice do Custo de Vida (ICV-DIEESE)
Taxas, contribuições e ponderações por grupos e subgrupos
Município de São Paulo – fevereiro de 2008

<i>Grupos e subgrupos</i>	<i>Variação (%)</i>	<i>Contrib. (pp.)</i>	<i>Peso (%)</i>
Total Geral	-0,03	-0,03	100,00
. Saúde	0,22	0,03	14,16
Assistência médica	0,28	0,03	11,37
Medicamentos e produtos farmacêuticos	-0,05	0,00	2,75
. Habitação	0,07	0,01	22,34
Locação, impostos e condomínio	0,30	0,02	5,98
Operação do domicílio	-0,03	0,00	13,02
Conservação do domicílio	0,03	0,00	3,34
. Alimentação	-0,02	0,00	27,40
<i>In natura</i> e semi-elaborados	-0,93	-0,11	12,10
Indústria da alimentação	0,67	0,07	10,01
Alimentação fora do domicílio	0,77	0,04	5,30
. Transporte	-0,32	-0,05	16,38
Individual	-0,71	-0,08	11,61
Coletivo	0,62	0,03	4,77

Fonte: DIEESE

GRÁFICO 1
Índice do Custo de Vida (ICV-DIEESE)
Taxas mensais do Índice Geral segundo os grupos
Município de São Paulo – fevereiro de 2008

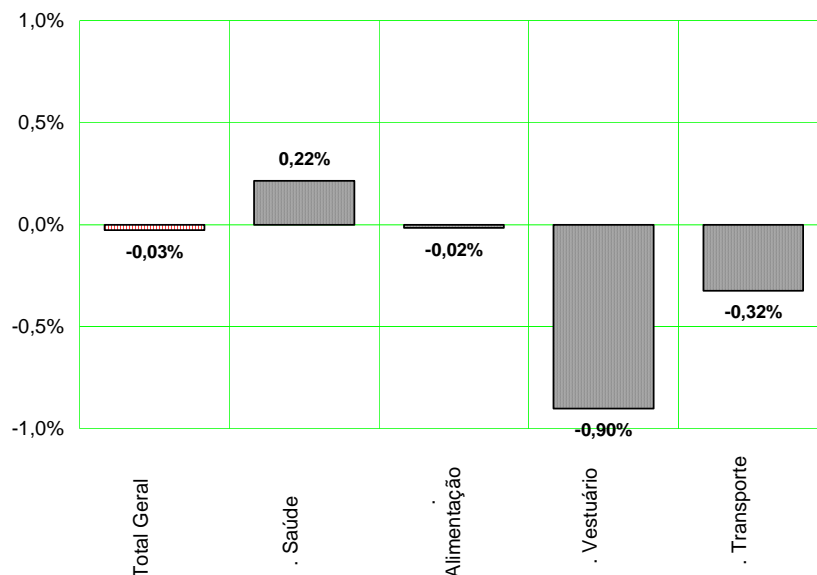

Fonte: DIEESE

Na **Saúde (0,22%)**, foi no subgrupo da assistência médica (0,28%) que ocorreram maiores reajustes, notadamente nas consultas médicas (1,10%) e nos seguros e convênios médicos (0,10%). Os medicamentos e produtos farmacêuticos (-0,05%) indicaram uma pequena deflação.

No grupo da **Habituação (0,07%)**, os aluguéis (0,64%) pressionaram a taxa para cima e os produtos de limpeza doméstica (-0,36%) apresentaram comportamento inverso.

Na **Alimentação (-0,02%)**, pode-se afirmar que, de um modo geral, houve forte estabilidade em seus preços, porém uma análise mais desagregada revela variações distintas em seus componentes.

Nos *produtos in natura e semi-elaborados (-0,93%)* as principais variações em seus itens foram:

- **Frutas (-3,80%)**, com alta acentuada no preço do morango (23,13%) devido à entressafra, e aumentos menores no do pêssego (7,11%) e do abacaxi (3,92%). Com quedas marcantes de valores observam-se: maracujá (-34,48%), abacate (-32,27%), limão (-16,96%), pêra (-15,84%) e uva (-9,49%),
- **Hortaliças (1,88%)**, com alta generalizada em seus preços, notadamente no da couve-flor (6,82%), couve (6,29%) e brócolis (5,60%),

- *Legumes* (-7,50%), com variações distintas: alta no preço do chuchu (7,47%) e da abobrinha (6,11%) e queda no do tomate (-14,89%) e do pepino (-9,47%),
- *Raízes e Tubérculos* (-0,68%), com taxa positiva na cebola (5,75%) e negativa na batata (-5,27%),
- *Grãos* (4,27%), com aumento no preço do arroz (2,91%) e no do feijão (5,78%),
- *Carnes* (-1,32%), com queda de preço tanto na bovina (-1,30%), como na suína (-1,65%),
- *Aves e Ovos* (-3,45%), com deflação no preço do frango (-4,68%) e inflação no dos ovos (1,76%).

Nos bens da *indústria alimentícia* (0,67%), as taxas situaram-se em torno de zero, porém cabe apontar algumas variações mais acentuadas: óleos comestíveis (7,23%), com alta, e café (-1,18%), com queda. No subgrupo da *alimentação fora do domicílio* (0,77%), as taxas foram semelhantes nos seus itens: refeição principal (0,70%) e lanches (0,88%).

A deflação ocorrida no ***Transporte*** (-0,32%) tem origem no subgrupo individual (-0,71%), conseqüência da queda de preço dos combustíveis (-1,38%), ocorrida tanto no álcool (-2,01%) como na gasolina (-1,23%). No coletivo (0,62%), a taxa positiva deve-se ao reajuste no metrô (3,24%), ônibus intermunicipal (3,11%) e trem de subúrbio (3,26%).

Índices por estrato de renda

Além do índice geral, o DIEESE calcula ainda mais três indicadores de inflação, segundo tercis de estrato de renda das famílias paulistanas. Em fevereiro, as taxas por estrato de renda foram mais altas para as famílias de menor poder aquisitivo, e menores para aquelas que têm renda mais elevada. Assim, o estrato 1, que corresponde à estrutura de gastos de 1/3 das famílias mais pobres (renda média = R\$ 377,49*), apresentou a maior variação (0,05%). Para o estrato 2 (0,00%), que contempla os gastos das famílias com nível intermediário de rendimento (renda média = R\$ 934,17*), estas não foram afetadas pelas oscilações de valores. O 3º estrato (-0,06%), que reúne as de maior poder aquisitivo (renda média = R\$ 2.792,90*), foi o único beneficiado com a queda de preços.

Em relação a janeiro último, os indicadores de inflação registraram queda geral, com as seguintes diferenças: estrato 1 (-0,93 pp.), estrato 2 (-0,85 pp.) e estrato 3 (-0,94 pp.), como mostram os dados da Tabela 2.

TABELA 2
Índice do Custo de Vida (ICV-DIEESE)
Taxa geral e por estrato de renda
Município de São Paulo – janeiro e fevereiro 2008

Índices	jan/08	fev/08	Diferença
	(%)	(%)	(pp.)
Geral	0,88	-0,03	-0,91
Estrato 1	0,98	0,05	-0,93
Estrato 2	0,86	0,00	-0,85
Estrato 3	0,87	-0,06	-0,94

Fonte: DIEESE

As variações de preços dos bens e serviços no mercado consumidor final, associadas às diferentes formas de despesa dos paulistanos, resultam em impactos inflacionários distintos, de acordo com o poder aquisitivo das famílias que compõem os vários estratos de renda (Tabela 3 e Gráfico 2).

* Os níveis de rendimento referem-se aos valores definidos para junho de 1996, quando da implantação da atual ponderação do ICV

TABELA 3
Índice do Custo de Vida (ICV-DIEESE)
Taxas e contribuições: geral e por estrato de renda
Município de São Paulo – fevereiro de 2008

Grupos	Geral		Estrato 1		Estrato 2		Estrato 3	
	Taxa (%)	Contribuição (pp.)	Taxa (%)	Contribuição (pp.)	Taxa (%)	Contribuição (pp.)	Taxa (%)	Contribuição (pp.)
Total Geral	-0,03	-0,03	0,05	0,05	0,00	0,00	-0,06	-0,06
. Saúde	0,22	0,03	0,10	0,01	0,15	0,02	0,26	0,04
. Habitação	0,07	0,01	0,10	0,02	0,11	0,03	0,03	0,01
. Educação e Leitura	0,10	0,01	0,13	0,00	0,14	0,01	0,09	0,01
. Despesas Diversas	1,43	0,01	1,52	0,01	1,50	0,00	1,37	0,01
. Equipamento Doméstico	0,07	0,00	-0,24	-0,01	0,07	0,00	0,14	0,00
. Recreação	0,15	0,00	0,01	0,00	0,06	0,00	0,19	0,00
. Alimentação	-0,02	0,00	0,12	0,05	0,03	0,01	-0,12	-0,03
. Despesas Pessoais	-0,14	0,00	-0,19	-0,01	-0,20	-0,01	-0,09	0,00
. Vestuário	-0,90	-0,03	-0,84	-0,03	-0,88	-0,03	-0,99	-0,03
. Transporte	-0,32	-0,05	0,06	0,01	-0,19	-0,03	-0,43	-0,08

Fonte: DIEESE

Os impactos dos reajustes ocorridos na *Saúde* apresentaram uma correlação positiva com a renda familiar. Isto se deve aos aumentos serem provenientes das consultas médicas e dos seguros/convênios, afetando mais as famílias de maiores rendas, estrato 3 (0,04 pp.). Os demais estratos de renda foram menos prejudicados por tais variações de preços: estrato 1 (0,01 pp.) e estrato 2 (0,02 pp.).

Dada a forma de despesar com *Alimentação*, os aumentos nos preços destes bens não contribuíram de forma homogênea no cálculo das taxas por estrato de renda, indicando uma correlação negativa com o poder aquisitivo: estrato 1 (0,05 pp.), estrato 2 (0,01 pp.) e estrato 3 (-0,03 pp.). Pode-se justificar tal comportamento ao constatar que os aumentos de preços ocorreram, principalmente, no preço do feijão e do óleo, afetando mais as famílias de menores rendas, e que as quedas nos preços das carnes vieram a beneficiar aquelas de maiores rendas.

Comportamento semelhante foi observado na variação de valores do grupo *Transporte*, com contribuições decrescentes com a renda familiar: estrato 1 (0,01 pp.), estrato 2 (-0,03 pp.) e estrato 3 (-0,08 pp.). Novamente, a origem destes impactos diferenciados está na forma de gastar destas famílias. Os reajustes nas tarifas do *transporte coletivo* afetaram mais às pertencentes ao estrato 1, ao passo que as dos demais estratos foram beneficiadas pela queda de preço verificada no subgrupo *individual*.

GRÁFICO 2
Índice do Custo de Vida (ICV-DIEESE)
Contribuições para o índice geral e por estrato de renda
Município de São Paulo – fevereiro de 2008

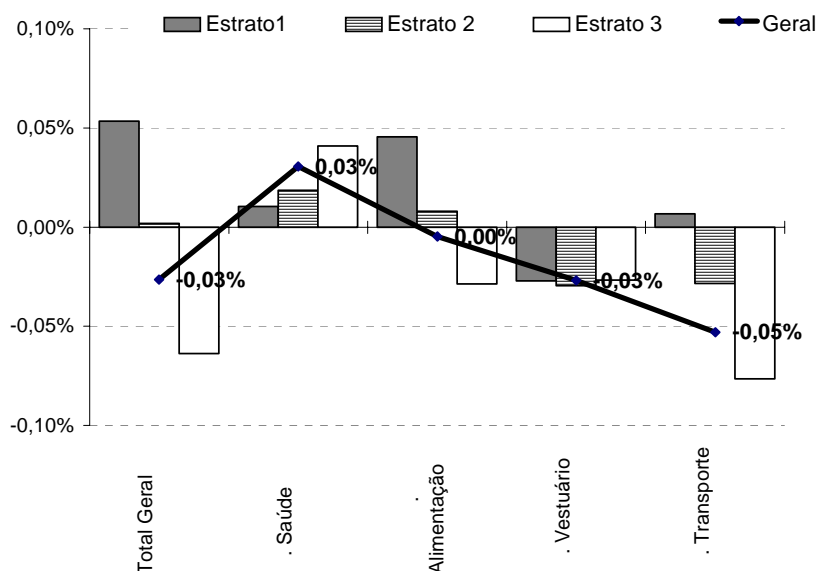

Fonte: DIEESE

Inflação Acumulada

A observação das taxas anuais acumuladas em 12 meses, compreendidas entre janeiro de 2007 e fevereiro 2008, revela mudanças de patamares inflacionários ao longo deste período.

Nos primeiros quatro meses da série – jan/07 a abr/07 – as taxas variaram em torno de 2,85%. Em maio do ano passado (4,13%) ocorreu um aumento significativo, que se manteve nos seis meses seguintes, até novembro, com taxa média da ordem de 4,35%. No último mês de 2007, a inflação chegou ao seu ponto mais elevado, atingindo 4,80%. O que se observa neste início de 2008 é uma queda paulatina destas taxas, fechando fevereiro em 4,48% (Tabela 4 e Gráfico 3).

TABELA 4
Índice do Custo de Vida
(ICV-DIEESE)
Índice Geral - Taxas
Anuais mensais
Jan/07 a fev/08
Município de São Paulo

Mês/ano	Anual (%)
jan/07	2,80
fev/07	2,90
mar/07	2,62
abr/07	3,09
mai/07	4,13
jun/07	4,50
jul/07	4,33
ago/07	4,41
set/07	4,32
out/07	4,39
nov/07	4,34
dez/07	4,80
jan/08	4,73
fev/08	4,48

Fonte: DIEESE

GRÁFICO 3
Índice do Custo de Vida (ICV-DIEESE)
Índice Geral - Taxas Anuais mensais
Período de jan/07 a fev/08
Município de São Paulo

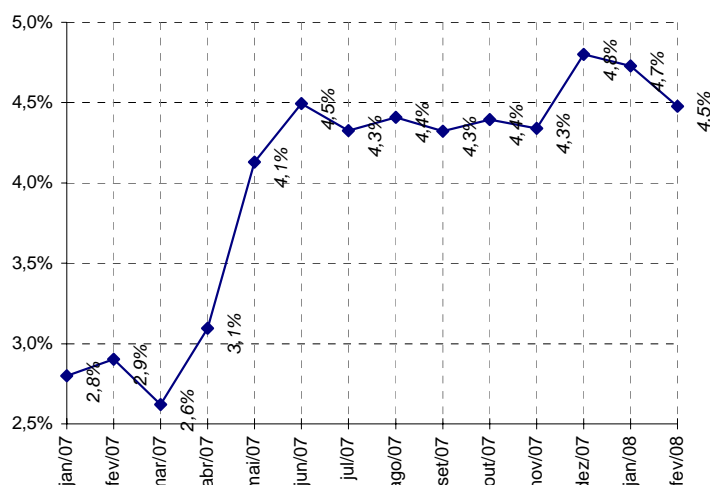

Fonte: DIEESE

Nos últimos 12 meses - entre março de 2007 e fevereiro de 2008 - o ICV-DIEESE acumula alta de 4,48% e, neste ano, a taxa é de 0,85%.

Ao se considerar os diferentes estratos de renda, foi constatada variação anual maior para as famílias de menor poder aquisitivo (estrato 1), para as quais a alta foi de 5,82%. Para o estrato 2, a taxa foi de 4,85% e para o 3º, de 3,96%.

Neste primeiro bimestre de 2008, a inflação por estrato de renda foi: 1,03% para o estrato 1, 0,86%, para o 2 e 0,81%, para o estrato 3 (Tabela 5).

Os aumentos nestes últimos 12 meses deram-se de maneira bastante heterogênea entre os grupos que compõem o ICV-DIEESE. As maiores altas foram na Alimentação (12,88%), Despesas Pessoais (6,59%) e Educação e Leitura (4,74%). Já as menores variações ocorreram nos grupos: Vestuário (-2,09%), Equipamento Doméstico (-1,87%) e Transporte (-0,46%).

Na **Alimentação**, o subgrupo *produtos in natura e semi-elaborados* (19,32%) foi o que mais subiu o preço, seguido da *alimentação fora do domicílio* (8,92%) e da *indústria alimentícia* (8,03%).

Os destaques entre os *produtos in natura e semi-elaborados* foram: feijão (207,42%), cebola (86,04%), batata (51,83%), leite *in natura* (25,18%), ovos (21,77%), e carne bovina (21,63%). Na *indústria alimentícia*, os bens com maiores reajustes foram: leite em pó (46,99%), óleos (36,12%) e queijos (22,98%); porém, cabe apontar a forte queda no preço do açúcar (-20,14%).

No grupo **Despesas Pessoais**, chama atenção o aumento do cigarro (10,25%); na **Educação e Leitura**, os principais reajustes foram: escola maternal (7,58%), ensino fundamental (6,92%) e médio (5,80%), cursos de computação (9,28%) e línguas (9,03%), além da alta nos livros didáticos (7,43%).

Para uma inflação neste ano de **0,85%**, os grupos com maiores taxas foram: **Educação e Leitura (3,52%)** e **Alimentação (1,89%)**, e com menores: **Vestuário (-1,45%)**, **Saúde (-0,11%)** e **Transporte (0,11%)**.

Na **Educação e Leitura**, o aumento se deu no subgrupo da *educação (3,72%)*; na **Alimentação**, as taxas foram elevadas em todos os subgrupos: *in-natura e semi-elaborados (1,40%)*, *indústria da alimentação (2,09%)* e *alimentação fora do domicílio (2,61%)*.

No **Vestuário**, a baixa de preço se deu em ambos os subgrupos: *roupas (-1,90%)* e *calçados (-0,88%)*; na **Saúde** houve queda na *assistência médica (-0,14%)* e estabilidade de valores nos *medicamentos e produtos farmacêuticos (0,00%)*. A pequena variação no **Transporte (0,11%)** se deve a diminuição na taxa do subgrupo *individual (-0,20%)*, o *coletivo (0,84%)* indicou alta semelhante à inflação do ano.

TABELA 5
Índice do Custo de Vida (ICV-DIEESE)
Taxas acumuladas no ano e em doze meses por grupo e subgrupo
Geral e por estrato de renda - Município de São Paulo

Grupos e subgrupos	Variação no Ano (jan/2008 a fev/2008) (%)				Variação Anual (mar/2007 a fev/2008) (%)			
	Geral	Estrato 1	Estrato 2	Estrato 3	Geral	Estrato 1	Estrato 2	Estrato 3
Total Geral	0,85	1,03	0,86	0,81	4,48	5,82	4,85	3,96
.Alimentação	1,89	2,23	1,93	1,76	12,88	14,76	13,68	11,56
.In natura e semi-elaborados	1,40	2,01	1,71	0,93	19,32	21,46	20,03	17,42
.Indústria da alimentação	2,09	2,34	2,16	1,91	8,03	8,62	8,08	7,67
.Fora do domicílio	2,61	2,85	2,04	2,77	8,92	8,82	9,02	8,94
.Habitação	0,28	0,37	0,36	0,21	2,01	0,37	1,26	2,84
.Locação, impostos e condomínio	0,76	1,04	0,98	0,61	5,14	4,77	4,67	5,41
.Operação do domicílio	0,04	0,10	0,06	0,01	0,02	-1,80	-0,92	1,16
.Conservação	0,37	0,48	0,66	0,21	4,56	4,11	5,47	4,26
.Equipamento Doméstico	0,17	-0,16	0,20	0,23	-1,87	-1,74	-2,31	-1,75
.Eletrodomésticos	-0,39	-0,83	-0,40	-0,27	-3,12	-2,62	-3,80	-3,09
.Utensílios	0,67	1,12	0,47	0,56	1,68	1,92	1,94	1,62
.Móveis	1,07	0,69	1,33	1,03	-1,40	-2,00	-1,10	-1,46
.Rouparia	-1,12	-1,40	-0,87	-1,20	-2,33	-2,38	-3,29	-1,59
.Transporte	0,11	0,35	0,15	0,06	-0,46	0,60	-0,54	-0,59
.Individual	-0,20	-0,30	-0,35	-0,15	-1,17	-1,63	-1,72	-0,98
.Coletivo	0,84	0,63	0,85	0,98	1,26	1,58	1,13	1,15
.Vestuário	-1,45	-1,40	-1,30	-1,58	-2,09	-1,90	-2,10	-2,13
.Roupas	-1,90	-1,89	-1,74	-2,05	-3,46	-3,27	-3,64	-3,35
.Calçados	-0,88	-0,84	-0,87	-0,90	-0,18	-0,29	-0,33	-0,11
.Educação e Leitura	3,52	2,96	3,54	3,57	4,74	4,48	4,73	4,77
.Educação	3,72	3,07	3,76	3,78	4,96	4,63	4,99	4,99
.Leitura	0,45	0,41	0,41	0,46	1,33	1,23	1,22	1,37
.Saúde	-0,11	-0,16	-0,23	-0,07	2,05	2,08	1,80	2,11
.Assistência Médica	-0,14	-0,25	-0,32	-0,08	1,94	1,79	1,56	2,04
.Medicamentos e produtos farmacêuticos	0,00	0,01	0,01	-0,02	2,47	2,61	2,42	2,43
.Recreação	-0,16	-0,27	-0,28	-0,12	1,36	0,65	1,22	1,54
.Produtos	-0,14	-0,18	-0,34	-0,07	-0,68	-0,29	-1,14	-0,57
.Serviços	-0,20	-0,46	-0,19	-0,22	5,12	2,74	5,32	5,31
.Despesas Pessoais	0,70	0,61	0,65	0,74	6,59	6,90	6,84	6,37
.Higiene e Beleza	1,19	1,19	1,17	1,18	4,12	3,82	4,23	4,17
.Fumo e Acessórios	0,01	0,01	0,02	0,01	10,27	10,30	10,27	10,27
.Despesas diversas	5,56	6,50	6,50	5,01	12,34	11,46	11,57	12,98
.Animais	5,54	5,54	5,54	5,54	9,55	9,55	9,55	9,55
.Comunicação	5,65	12,58	12,20	3,26	25,78	24,19	24,27	26,39

Fonte: DIEESE

Estabilidade de preço

Um dos problemas da inflação é a instabilidade geral nos preços de mercado. Os consumidores, assalariados, empresários e governo perdem a noção de valor dos bens e serviços ofertados na economia. Desta forma, os reajustes praticados não apresentam parâmetros bem definidos.

O levantamento das taxas mensais de 594 itens, componentes do ICV-DIEESE, durante oito anos e dois meses, serviu de base para a análise da estabilidade de preços no mercado consumidor paulistano (Tabela 6 e Gráfico 4).

A hipótese adotada de estabilidade admite variação entre $\pm 1\%$ nas taxas dos itens do ICV. Quando o preço sobe acima de 1% considera-se comportamento inflacionário, abaixo de 1%, deflacionário e, no intervalo, desempenho estável.

O que se constatou ao analisar as variações de preços dos bens e serviços que compõem este índice foi a predominância de itens com comportamento estável.

TABELA 6
Índice do Custo de Vida (ICV-DIEESE)
Porcentagens trimestrais de itens com estabilidade de preço
Janeiro de 2000 a fevereiro de 2008
Município de São Paulo

Anos	Trimestres	(%) de estáveis	Anos	Trimestres	(%) de estáveis
2000	1º	46,52	2004	1º	46,41
	2º	51,80		2º	50,51
	3º	48,93		3º	52,02
	4º	56,12		4º	53,25
2001	1º	52,47	2005	1º	51,74
	2º	51,35		2º	52,02
	3º	48,48		3º	53,70
	4º	47,98		4º	54,88
2002	1º	52,36	2006	1º	49,94
	2º	53,98		2º	54,04
	3º	48,77		3º	58,59
	4º	33,05		4º	58,92
2003	1º	36,08	2007	1º	56,17
	2º	43,43		2º	57,24
	3º	48,71		3º	57,24
	4º	54,04		4º	57,46
			2008	1º	56,06

Fonte: DIEESE

Nos três primeiros anos da série observam-se taxas inflacionárias anuais crescentes: 2000 (7,21%), 2001 (9,42%) e 2002 (12,93%). No entanto, chama atenção que as porcentagens de itens com desempenho estável foram maioria em quase todo o período, à exceção do 4º trimestre de 2002 (33,05%), quando esta participação cai. Cabe lembrar que nesta ocasião ocorreu a mudança de governo, causando grande expectativa aos agentes econômicos devido ao temor frente às políticas que poderiam ser adotadas.

Os quatro anos seguintes apresentaram taxas decrescentes de inflação: 2003 (9,56%), 2004 (7,70%), 2005 (4,54%) e 2006 (2,57%).

Nos primeiros seis meses de 2003, esta instabilidade ainda é verificada, porém nos dois últimos trimestres observa-se aumento na estabilidade, fechando o ano com a maioria (54,04%) dos itens tendo seus preços variando entre $\pm 1\%$.

Este comportamento de maioria estável perdura nos demais trimestres da série, inclusive em 2007 (4,80%), quando há um recrudescimento inflacionário em relação ao ano anterior.

GRÁFICO 4
Índice do Custo de Vida (ICV-DIEESE)
Porcentagens trimestrais de itens com estabilidade de preço
Janeiro de 2000 a fevereiro de 2008
Município de São Paulo

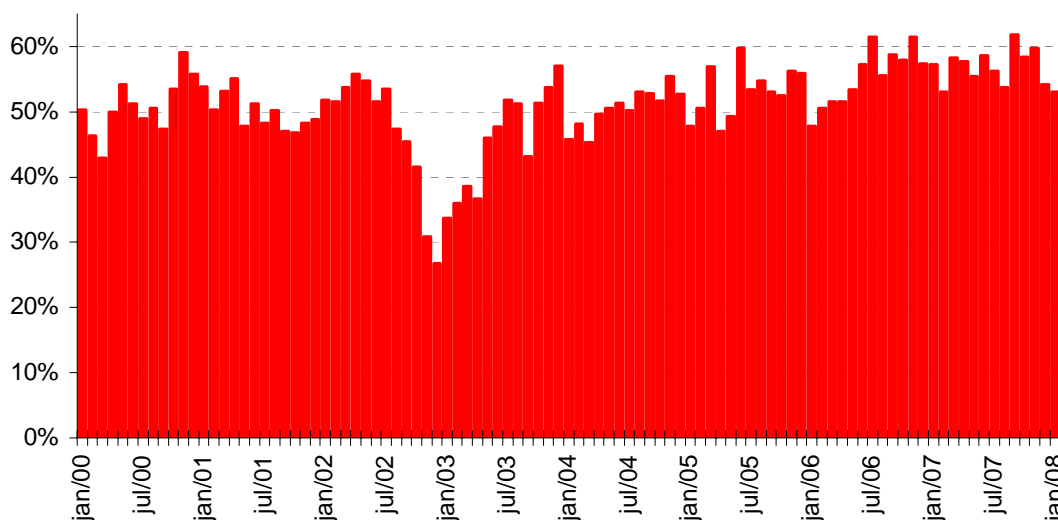

Fonte: DIEESE

Em 2008 (4,48%), a taxa dos últimos 12 meses diminuiu e permanece a estabilidade com 56,6% dos itens com reajustes entre $\pm 1\%$. O desempenho dos preços não leva a maiores preocupações neste

início de ano, pois não se nota nenhuma contaminação inflacionária nos valores praticados no mercado consumidor de São Paulo.

Índice do Custo de Vida no Município de São Paulo - ICV-DIEESE
Fevereiro de 2008
Índice Geral

DENOMINAÇÃO	VARIAÇÃO	CONTRIBUIÇÃO	PONDERAÇÃO
TOTAL GERAL	-0,0265%	-0,0265%	100,0000%
. Alimentação	-0,0171%	-0,0047%	27,4039%
. . Produtos <i>in natura</i> e semi-elaborados	-0,9337%	-0,1130%	12,0985%
. . Indústria da Alimentação	0,6727%	0,0673%	10,0052%
. . Alimentação Fora do Domicílio	0,7732%	0,0410%	5,3002%
. Habitação	0,0654%	0,0146%	22,3368%
. . Locação, Impostos e Condomínio	0,3006%	0,0180%	5,9785%
. . Operação do Domicílio	-0,0347%	-0,0045%	13,0233%
. . Conservação do Domicílio	0,0345%	0,0012%	3,3350%
. Equipamentos Domésticos	0,0674%	0,0024%	3,5793%
. . Eletrodomésticos e Equipamentos	-0,3625%	-0,0063%	1,7445%
. . Utensílios Domésticos	-0,1184%	-0,0006%	0,5206%
. . Móveis	0,9183%	0,0102%	1,1087%
. . Rouparia	-0,4040%	-0,0008%	0,2055%
. Transporte	-0,3242%	-0,0531%	16,3820%
. . Individual	-0,7112%	-0,0826%	11,6072%
. . Coletivo	0,6164%	0,0294%	4,7747%
. Vestuário	-0,9016%	-0,0269%	2,9871%
. . Roupas	-1,1365%	-0,0193%	1,6950%
. . Calçados	-0,6804%	-0,0076%	1,1180%
. Educação e Leitura	0,0987%	0,0077%	7,8349%
. . Educação	0,1050%	0,0077%	7,3666%
. . Leitura	0,0000%	0,0000%	0,4683%
. Saúde	0,2158%	0,0306%	14,1628%
. . Assistência Médica	0,2816%	0,0320%	11,3653%
. . Medicamentos e Produtos Farmacêuticos	-0,0527%	-0,0015%	2,7524%
. Recreação	0,1490%	0,0020%	1,3403%
. . Produtos	-0,2202%	-0,0019%	0,8530%
. . Serviços	0,7952%	0,0039%	0,4873%
. Despesas Pessoais	-0,1400%	-0,0050%	3,5584%
. . Higiene e Beleza	-0,2320%	-0,0048%	2,0852%
. . Fumo e Acessórios	-0,0098%	-0,0001%	1,4732%
. Despesas diversas	1,4307%	0,0059%	0,4145%
. . Animais	1,7770%	0,0059%	0,3337%
. . Comunicação	0,0000%	0,0000%	0,0808%

Fonte: DIEESE

* Valores de junho de 1996, quando foi introduzida a ponderação atual do ICV

**Índice do Custo de Vida no Município de São Paulo – ICV-DIEESE
Fevereiro de 2008**

Estrato 1 - Famílias com renda inferior (renda média = R\$ 377,49*) (em%)

DENOMINAÇÃO	VARIAÇÃO	CONTRIBUIÇÃO	PONDERAÇÃO
Total Geral	0,0534%	0,0534%	100,0000%
. Alimentação	0,1240%	0,0455%	36,6732%
. . Produtos <i>in natura</i> e semi-elaborados	-0,5277%	-0,0983%	18,6219%
. . Indústria da Alimentação	0,7416%	0,1038%	13,9993%
. . Alimentação fora do domicílio	0,9850%	0,0399%	4,0520%
. Habitação	0,0971%	0,0240%	24,7659%
. . Locação, impostos e condomínio	0,4610%	0,0276%	5,9769%
. . Operação do domicílio	-0,0232%	-0,0037%	15,9840%
. . Conservação do domicílio	0,0070%	0,0002%	2,8050%
. Equipamento Doméstico	-0,2404%	-0,0082%	3,3912%
. . Eletrodomésticos e equipamentos	-0,8002%	-0,0144%	1,7989%
. . Utensílios domésticos	0,2827%	0,0015%	0,5395%
. . Móveis	0,6257%	0,0055%	0,8764%
. . Rouparia	-0,4334%	-0,0008%	0,1763%
. Transporte	0,0595%	0,0067%	11,2916%
. . Individual	-0,9850%	-0,0334%	3,3943%
. . Coletivo	0,5084%	0,0401%	7,8973%
. Vestuário	-0,8417%	-0,0271%	3,2252%
. . Roupas	-1,1099%	-0,0192%	1,7254%
. . Calçados	-0,6180%	-0,0084%	1,3621%
. Educação e leitura	0,1328%	0,0049%	3,7005%
. . Educação	0,1386%	0,0049%	3,5456%
. . Leitura	0,0000%	0,0000%	0,1549%
. Saúde	0,0965%	0,0105%	10,8986%
. . Assistência médica	0,1821%	0,0128%	7,0429%
. . Medicamentos e produtos farmacêuticos	-0,0598%	-0,0023%	3,8557%
. Recreação	0,0136%	0,0001%	0,7244%
. . Produtos	-0,0285%	-0,0001%	0,4941%
. . Serviços	0,1037%	0,0002%	0,2303%
. Despesas Pessoais	-0,1895%	-0,0093%	4,9186%
. . Higiene e beleza	-0,3531%	-0,0089%	2,5123%
. . Fumo e acessórios	-0,0188%	-0,0005%	2,4062%
. Despesas Diversas	1,5153%	0,0062%	0,4109%
. . Animais	1,7770%	0,0062%	0,3504%
. . Comunicação	0,0000%	0,0000%	0,0605%

Fonte: DIEESE

* Valores de junho de 1996, quando foi introduzida a ponderação atual do ICV

**Índice do Custo de Vida no Município de São Paulo – ICV-DIEESE
Fevereiro de 2008**

Estrato 2 - Famílias com renda intermediária (renda média = R\$ 934,17*) (em%)

DENOMINAÇÃO	VARIAÇÃO	CONTRIBUIÇÃO	PONDERAÇÃO
TOTAL GERAL	0,0018%	0,0018%	100,0000%
. Alimentação	0,0253%	0,0081%	32,0617%
. . Produtos <i>in natura</i> e semi-elaborados	-0,6639%	-0,1035%	15,5908%
. . Indústria da alimentação	0,7089%	0,0866%	12,2141%
. . Alimentação fora do domicílio	0,5883%	0,0250%	4,2568%
. Habitação	0,1142%	0,0261%	22,8190%
. . Locação, impostos e condomínio	0,4219%	0,0233%	5,5120%
. . Operação do domicílio	-0,0303%	-0,0043%	14,0558%
. . Conservação do domicílio	0,2168%	0,0070%	3,2513%
. Equipamentos Domésticos	0,0738%	0,0030%	4,1218%
. . Eletrodomésticos e equipamentos	-0,4165%	-0,0089%	2,1429%
. . Utensílios domésticos	-0,1898%	-0,0009%	0,4750%
. . Móveis	1,1187%	0,0141%	1,2604%
. . Rouparia	-0,5063%	-0,0012%	0,2435%
. Transporte	-0,1855%	-0,0285%	15,3716%
. . Individual	-0,8008%	-0,0717%	8,9570%
. . Coletivo	0,6736%	0,0432%	6,4147%
. Vestuário	-0,8812%	-0,0295%	3,3482%
. . Roupas	-1,1056%	-0,0193%	1,7434%
. . Calçados	-0,6977%	-0,0098%	1,3999%
. Educação e Leitura	0,1384%	0,0064%	4,6148%
. . Educação	0,1481%	0,0064%	4,3109%
. . Leitura	0,0000%	0,0000%	0,3039%
. Saúde	0,1524%	0,0185%	12,1673%
. . Assistência Médica	0,2222%	0,0198%	8,9184%
. . Medicamentos e produtos farmacêuticos	-0,0399%	-0,0013%	3,1905%
. Recreação	0,0631%	0,0007%	1,1201%
. . Produtos	-0,3634%	-0,0025%	0,6979%
. . Serviços	0,7680%	0,0032%	0,4222%
. Despesas Pessoais	-0,1966%	-0,0080%	4,0462%
. . Higiene e beleza	-0,3490%	-0,0078%	2,2397%
. . Fumo e acessórios	-0,0076%	-0,0001%	1,8065%
. Despesas diversas	1,5015%	0,0049%	0,3293%
. . Animais	1,7770%	0,0049%	0,2783%
. . Comunicação	0,0000%	0,0000%	0,0511%

Fonte: DIEESE

* Valores de junho de 1996, quando foi introduzida a ponderação atual do ICV

**Índice do Custo de Vida no Município de São Paulo - ICV-DIEESE
Fevereiro de 2008**

Estrato 3 - Famílias com renda superior (renda média = R\$ 2.792,90*) (em%)

DENOMINAÇÃO	VARIAÇÃO	CONTRIBUIÇÃO	PONDERAÇÃO
Total Geral	-0,0637%	-0,0637%	100,0000%
. Alimentação	-0,1242%	-0,0286%	23,0386%
. . Produtos in <i>natura</i> e semi-elaborados	-1,4181%	-0,1266%	8,9246%
. . Indústria da alimentação	0,6063%	0,0487%	8,0288%
. . Alimentação fora do domicílio	0,8095%	0,0493%	6,0852%
. Habitação	0,0328%	0,0071%	21,6564%
. . Locação, impostos e condomínio	0,2145%	0,0133%	6,1811%
. . Operação do domicílio	-0,0395%	-0,0047%	11,9865%
. . Conservação do domicílio	-0,0404%	-0,0014%	3,4888%
. Equipamentos Domésticos	0,1366%	0,0047%	3,4146%
. . Eletrodomésticos e equipamentos	-0,2140%	-0,0034%	1,5739%
. . Utensílios domésticos	-0,2273%	-0,0012%	0,5425%
. . Móveis	0,8971%	0,0099%	1,1009%
. . Rouparia	-0,3104%	-0,0006%	0,1973%
. Transporte	-0,4265%	-0,0766%	17,9557%
. . Individual	-0,6678%	-0,0979%	14,6590%
. . Coletivo	0,6462%	0,0213%	3,2967%
. Vestuário	-0,9878%	-0,0267%	2,6985%
. . Roupas	-1,2485%	-0,0204%	1,6350%
. . Calçados	-0,6908%	-0,0062%	0,8986%
. Educação e Leitura	0,0891%	0,0091%	10,1909%
. . Educação	0,0948%	0,0091%	9,5783%
. . Leitura	0,0000%	0,0000%	0,6126%
. Saúde	0,2558%	0,0409%	15,9810%
. . Assistência Médica	0,3085%	0,0422%	13,6885%
. . Medicamentos e produtos farmacêuticos	-0,0602%	-0,0014%	2,2426%
. Recreação	0,1914%	0,0031%	1,6023%
. . Produtos	-0,1913%	-0,0019%	1,0085%
. . Serviços	0,8415%	0,0050%	0,5938%
. Despesas Pessoais	-0,0861%	-0,0026%	3,0233%
. . Higiene e beleza	-0,1333%	-0,0025%	1,8930%
. . Fumo e acessórios	-0,0071%	-0,0001%	1,1303%
. Despesas Diversas	1,3667%	0,0060%	0,4386%
. . Animais	1,7770%	0,0060%	0,3373%
. . Comunicação	0,0000%	0,0000%	0,1013%

Fonte: DIEESE

* Valores de junho de 1996, quando foi introduzida a ponderação atual do ICV

Variações acumuladas dos itens componentes do ICV-DIEESE
Índice Geral

DENOMINAÇÃO	MENSAL	TRIMESTRAL	SEMESTRAL	NO ANO	ANUAL
	Fevereiro/08	Dez/2007 a Fev/2008	Set/2007 a Fev/2008	Jan/2008 a Fev/2008	Mar/2007 a Fev/2008
Total Geral	-0,0265%	1,9545%	2,8927%	0,8529%	4,4763%
.Alimentação	-0,0171%	4,6165%	7,5358%	1,8860%	12,8835%
.In natura e semi-elaborados	-0,9337%	6,2061%	13,0897%	1,3972%	19,3196%
.Indústria da alimentação	0,6727%	2,7860%	2,2155%	2,0917%	8,0336%
.Fora do domicílio	0,7732%	4,6164%	6,2557%	2,6058%	8,9207%
.Habitação	0,0654%	0,5082%	1,4498%	0,2797%	2,0109%
.Locação, impostos e condomínio	0,3006%	1,3863%	2,1556%	0,7619%	5,1394%
.Operação do domicílio	-0,0347%	0,0605%	1,0892%	0,0361%	0,0155%
.Conservação	0,0345%	0,6984%	1,6020%	0,3702%	4,5601%
.Equipamento Doméstico	0,0674%	-0,4173%	-0,7398%	0,1718%	-1,8674%
.Eletrodomésticos	-0,3625%	-1,2863%	-2,3279%	-0,3930%	-3,1201%
.Utensílios	-0,1184%	1,1857%	1,8027%	0,6686%	1,6814%
.Móveis	0,9183%	0,2696%	0,8128%	1,0719%	-1,4012%
.Rouparia	-0,4040%	-0,7117%	-1,6809%	-1,1221%	-2,3292%
.Transporte	-0,3242%	1,3790%	1,0041%	0,1067%	-0,4648%
.Individual	-0,7112%	1,6060%	1,0732%	-0,1951%	-1,1652%
.Coletivo	0,6164%	0,8381%	0,8381%	0,8381%	1,2558%
.Vestuário	-0,9016%	-1,0079%	-1,3501%	-1,4455%	-2,0889%
.Roupas	-1,1365%	-1,3643%	-1,8136%	-1,9008%	-3,4579%
.Calçados	-0,6804%	-0,6619%	-0,9858%	-0,8751%	-0,1820%
.Educação e Leitura	0,0987%	3,8927%	3,9574%	3,5213%	4,7359%
.Educação	0,1050%	4,1196%	4,1886%	3,7230%	4,9599%
.Leitura	0,0000%	0,4463%	0,4463%	0,4463%	1,3307%
.Saúde	0,2158%	-0,0618%	0,4859%	-0,1094%	2,0478%
.Assistência médica	0,2816%	-0,1161%	0,5525%	-0,1363%	1,9356%
.Medicamentos e produtos farmacêuticos	-0,0527%	0,1624%	0,2144%	-0,0003%	2,4714%
.Recreação	0,1490%	-0,2071%	0,0212%	-0,1606%	1,3638%
.Produtos	-0,2202%	-0,2987%	-0,0674%	-0,1366%	-0,6824%
.Serviços	0,7952%	-0,0480%	0,1753%	-0,2021%	5,1168%
.Despesas Pessoais	-0,1400%	3,1156%	2,4588%	0,6970%	6,5885%
.Higiene e beleza	-0,2320%	1,4621%	0,3247%	1,1871%	4,1244%
.Fumo e acessórios	-0,0098%	5,5447%	5,6328%	0,0129%	10,2740%
.Despesas Diversas	1,4307%	7,0975%	5,8817%	5,5589%	12,3360%
.Animais	1,7770%	7,4463%	5,9358%	5,5361%	9,5516%
.Comunicação	0,0000%	5,6549%	5,6549%	5,6549%	25,7781%

Fonte: DIEESE

Variações acumuladas dos itens componentes do ICV-DIEESE
Estrato 1

DENOMINAÇÃO	MENSAL	TRIMESTRAL	SEMESTRAL	NO ANO	ANUAL
	Fevereiro/08	Dez/2007 a Fev/2008	Set/2007 a Fev/2008	Jan/2008 a Fev/2008	Mar/2007 a Fev/2008
Total Geral	0,0534%	2,3834%	3,8657%	1,0333%	5,8237%
.Alimentação	0,1240%	5,2094%	8,7525%	2,2296%	14,7605%
.In natura e semi-elaborados	-0,5277%	6,8618%	13,7418%	2,0116%	21,4562%
.Indústria da alimentação	0,7416%	3,3386%	3,5507%	2,3380%	8,6153%
.Fora do domicílio	0,9850%	4,4151%	6,0550%	2,8490%	8,8226%
.Habitação	0,0971%	0,5929%	1,8012%	0,3691%	0,3719%
.Locação, impostos e condomínio	0,4610%	1,7653%	2,5840%	1,0418%	4,7687%
.Operação do domicílio	-0,0232%	0,1185%	1,5444%	0,0993%	-1,7964%
.Conservação	0,0070%	0,8279%	1,6058%	0,4796%	4,1138%
.Equipamento Doméstico	-0,2404%	-0,6485%	-0,8979%	-0,1571%	-1,7447%
.Eletrodomésticos	-0,8002%	-1,6503%	-2,4994%	-0,8267%	-2,6177%
.Utensílios	0,2827%	2,3457%	2,7783%	1,1221%	1,9236%
.Móveis	0,6257%	-0,3942%	0,6036%	0,6893%	-2,0036%
.Rouparia	-0,4334%	-0,5906%	-2,6711%	-1,3956%	-2,3813%
.Transporte	0,0595%	0,9069%	0,7056%	0,3526%	0,6044%
.Individual	-0,9850%	1,5608%	0,8783%	-0,3025%	-1,6334%
.Coletivo	0,5084%	0,6324%	0,6324%	0,6324%	1,5828%
.Vestuário	-0,8417%	-0,8771%	-1,2471%	-1,4025%	-1,9046%
.Roupas	-1,1099%	-1,1058%	-1,6404%	-1,8850%	-3,2731%
.Calçados	-0,6180%	-0,6552%	-1,0008%	-0,8375%	-0,2920%
.Educação e Leitura	0,1328%	3,6646%	3,6814%	2,9577%	4,4837%
.Educação	0,1386%	3,8112%	3,8287%	3,0717%	4,6304%
.Leitura	0,0000%	0,4127%	0,4127%	0,4127%	1,2299%
.Saúde	0,0965%	-0,0636%	0,4070%	-0,1584%	2,0814%
.Assistência médica	0,1821%	-0,2012%	0,5013%	-0,2484%	1,7945%
.Medicamentos e produtos farmacêuticos	-0,0598%	0,1895%	0,2347%	0,0069%	2,6108%
.Recreação	0,0136%	-0,1132%	0,1113%	-0,2673%	0,6528%
.Produtos	-0,0285%	-0,0111%	0,3330%	-0,1771%	-0,2937%
.Serviços	0,1037%	-0,3317%	-0,3607%	-0,4606%	2,7423%
.Despesas Pessoais	-0,1895%	3,3497%	2,4752%	0,6100%	6,8984%
.Higiene e beleza	-0,3531%	1,3654%	-0,3885%	1,1905%	3,8219%
.Fumo e acessórios	-0,0188%	5,4986%	5,6353%	0,0127%	10,2993%
.Despesas Diversas	1,5153%	8,1611%	6,8498%	6,5020%	11,4576%
.Animais	1,7770%	7,4463%	5,9358%	5,5361%	9,5516%
.Comunicação	0,0000%	12,5750%	12,5750%	12,5750%	24,1926%

Fonte: DIEESE

Variações acumuladas dos itens componentes do ICV-DIEESE

Estrato 2

DENOMINAÇÃO	MENSAL	TRIMESTRAL	SEMESTRAL	NO ANO	ANUAL
	Fevereiro/08	Dez/2007 a Fev/2008	Set/2007 a Fev/2008	Jan/2008 a Fev/2008	Mar/2007 a Fev/2008
Total Geral	0,0018%	2,1128%	3,2505%	0,8575%	4,8460%
.Alimentação	0,0253%	4,8718%	8,0066%	1,9278%	13,6805%
.In natura e semi-elaborados	-0,6639%	6,6970%	13,6514%	1,7122%	20,0349%
.Indústria da alimentação	0,7089%	2,9409%	2,3229%	2,1624%	8,0839%
.Fora do domicílio	0,5883%	4,0406%	5,8821%	2,0369%	9,0235%
.Habitação	0,1142%	0,5981%	1,7343%	0,3647%	1,2633%
.Locação, impostos e condomínio	0,4219%	1,7047%	2,5193%	0,9820%	4,6705%
.Operação do domicílio	-0,0303%	0,0781%	1,3081%	0,0554%	-0,9227%
.Conservação	0,2168%	0,9947%	2,2587%	0,6610%	5,4652%
.Equipamento Doméstico	0,0738%	-0,5472%	-1,0305%	0,1982%	-2,3150%
.Eletrodomésticos	-0,4165%	-1,4156%	-2,6686%	-0,4041%	-3,8033%
.Utensílios	-0,1898%	0,6785%	1,5421%	0,4681%	1,9363%
.Móveis	1,1187%	0,5829%	0,9584%	1,3301%	-1,0970%
.Rouparia	-0,5063%	-1,0756%	-1,5204%	-0,8690%	-3,2947%
.Transporte	-0,1855%	1,3095%	0,9507%	0,1504%	-0,5422%
.Individual	-0,8008%	1,6484%	1,0264%	-0,3498%	-1,7214%
.Coletivo	0,6736%	0,8468%	0,8468%	0,8468%	1,1275%
.Vestuário	-0,8812%	-0,8731%	-1,4281%	-1,3019%	-2,1029%
.Roupas	-1,1056%	-1,1526%	-1,9814%	-1,7375%	-3,6354%
.Calçados	-0,6977%	-0,7265%	-1,0337%	-0,8734%	-0,3255%
.Educação e Leitura	0,1384%	3,9673%	3,9765%	3,5360%	4,7292%
.Educação	0,1481%	4,2273%	4,2371%	3,7633%	4,9857%
.Leitura	0,0000%	0,4085%	0,4085%	0,4085%	1,2171%
.Saúde	0,1524%	-0,2194%	0,2745%	-0,2278%	1,7953%
.Assistência médica	0,2222%	-0,3594%	0,3037%	-0,3152%	1,5575%
.Medicamentos e produtos farmacêuticos	-0,0399%	0,1712%	0,1943%	0,0141%	2,4157%
.Recreação	0,0631%	-0,3572%	-0,1969%	-0,2828%	1,2166%
.Produtos	-0,3634%	-0,5564%	-0,3092%	-0,3378%	-1,1397%
.Serviços	0,7680%	-0,0302%	-0,0130%	-0,1930%	5,3189%
.Despesas Pessoais	-0,1966%	3,2303%	2,5053%	0,6486%	6,8450%
.Higiene e beleza	-0,3490%	1,4266%	0,1056%	1,1665%	4,2261%
.Fumo e acessórios	-0,0076%	5,5496%	5,6344%	0,0161%	10,2687%
.Despesas Diversas	1,5015%	8,1465%	6,8472%	6,5025%	11,5703%
.Animais	1,7770%	7,4463%	5,9358%	5,5361%	9,5516%
.Comunicação	0,0000%	12,2021%	12,2021%	12,2021%	24,2722%

Fonte: DIEESE

Variações acumuladas dos itens componentes do ICV - DIEESE
Estrato 3

DENOMINAÇÃO	MENSAL	TRIMESTRAL	SEMESTRAL	NO ANO	ANUAL
	Fevereiro/08	Dez/2007 a Fev/2008	Set/2007 a Fev/2008	Jan/2008 a Fev/2008	Mar/2007 a Fev/2008
Total Geral	-0,0637%	1,7757%	2,4888%	0,8081%	3,9618%
.Alimentação	-0,1242%	4,2467%	6,7256%	1,7595%	11,5605%
.In natura e semi-elaborados	-1,4181%	5,5720%	12,2582%	0,9283%	17,4249%
.Indústria da alimentação	0,6063%	2,4027%	1,4926%	1,9143%	7,6726%
.Fora do domicílio	0,8095%	4,8451%	6,4278%	2,7675%	8,9370%
.Habitação	0,0328%	0,4378%	1,2419%	0,2125%	2,8415%
.Locação, impostos e condomínio	0,2145%	1,1736%	1,9132%	0,6096%	5,4128%
.Operação do domicílio	-0,0395%	0,0347%	0,8829%	0,0078%	1,1649%
.Conservação	-0,0404%	0,5316%	1,2959%	0,2149%	4,2612%
.Equipamento Doméstico	0,1366%	-0,3158%	-0,5632%	0,2253%	-1,7545%
.Eletrodomésticos	-0,2140%	-1,0896%	-2,0914%	-0,2699%	-3,0858%
.Utensílios	-0,2273%	0,9159%	1,5702%	0,5626%	1,6153%
.Móveis	0,8971%	0,2364%	0,8013%	1,0284%	-1,4624%
.Rouparia	-0,3104%	-0,5389%	-1,5124%	-1,2049%	-1,5913%
.Transporte	-0,4265%	1,4912%	1,0858%	0,0604%	-0,5933%
.Individual	-0,6678%	1,6080%	1,1095%	-0,1471%	-0,9832%
.Coletivo	0,6462%	0,9815%	0,9815%	0,9815%	1,1540%
.Vestuário	-0,9878%	-1,1520%	-1,4113%	-1,5836%	-2,1252%
.Roupas	-1,2485%	-1,5783%	-1,8810%	-2,0485%	-3,3538%
.Calçados	-0,6908%	-0,6274%	-0,9704%	-0,9021%	-0,1079%
.Educação e Leitura	0,0891%	3,9024%	3,9866%	3,5741%	4,7697%
.Educação	0,0948%	4,1304%	4,2202%	3,7796%	4,9942%
.Leitura	0,0000%	0,4598%	0,4598%	0,4598%	1,3713%
.Saúde	0,2558%	-0,0229%	0,5599%	-0,0719%	2,1064%
.Assistência médica	0,3085%	-0,0507%	0,6167%	-0,0814%	2,0439%
.Medicamentos e produtos farmacêuticos	-0,0602%	0,1475%	0,2208%	-0,0153%	2,4333%
.Recreação	0,1914%	-0,1693%	0,0620%	-0,1232%	1,5420%
.Produtos	-0,1913%	-0,2359%	-0,0461%	-0,0680%	-0,5719%
.Serviços	0,8415%	-0,0571%	0,2445%	-0,2156%	5,3064%
.Despesas Pessoais	-0,0861%	2,9818%	2,4755%	0,7416%	6,3723%
.Higiene e beleza	-0,1333%	1,4975%	0,6779%	1,1838%	4,1731%
.Fumo e acessórios	-0,0071%	5,5640%	5,6305%	0,0104%	10,2658%
.Despesas Diversas	1,3667%	6,4641%	5,3151%	5,0097%	12,9795%
.Animais	1,7770%	7,4463%	5,9358%	5,5361%	9,5516%
.Comunicação	0,0000%	3,2637%	3,2637%	3,2637%	26,3859%

Fonte: DIEESE