

São Paulo, 7 de novembro de 2006.

NOTA À IMPRENSA

## Em outubro, inflação atinge mais as famílias com menor nível de renda

Em outubro, o custo de vida no município de São Paulo registrou variação de 0,27%, segundo apurou o DIEESE - Departamento Intersindical de Estatística e Estudos Socioeconômicos. A taxa é 0,12 ponto percentual inferior à apurada em setembro (0,39%) e foi determinada pelo comportamento de grupos como Alimentação e Transportes (Tabela 1 e Gráfico 1), o primeiro devido à elevação e o segundo, em consequência da retração.

**TABELA 1**  
**Índice do Custo de Vida (ICV-DIEESE)**  
**Taxas, contribuições e ponderações por grupos e subgrupos**  
**Município de São Paulo, outubro de 2006**

Grupos e subgrupos	Variação (%)	Contribuição (pp.)	Ponderação (%)
<b>Total Geral</b>	<b>0,27</b>	<b>0,27</b>	<b>100,00</b>
<b>Alimentação</b>	<b>1,37</b>	<b>0,34</b>	<b>24,92</b>
<i>In natura</i> e semi-elaborados	3,00	0,30	10,09
Indústria da alimentação	-0,02	0,00	9,78
Fora do domicílio	0,81	0,04	5,05
<b>Habitação</b>	<b>0,21</b>	<b>0,05</b>	<b>23,33</b>
Locação, impostos e condomínio	0,60	0,04	6,04
Operação do domicílio	0,04	0,01	13,88
Conservação do domicílio	0,24	0,01	3,40
<b>Despesas Pessoais</b>	<b>0,83</b>	<b>0,03</b>	<b>3,41</b>
Higiene e beleza	1,33	0,03	2,10
Fumo e acessórios	0,02	0,00	1,31
<b>Equipamento Doméstico</b>	<b>-0,42</b>	<b>-0,02</b>	<b>3,94</b>
Eletrodomésticos	-0,52	-0,01	1,96
Utensílios	-0,11	0,00	0,56
Móveis	-0,13	0,00	1,19
Rouparia	-1,74	0,00	0,23
<b>Transportes</b>	<b>-0,76</b>	<b>-0,13</b>	<b>16,87</b>
Individual	-1,03	-0,13	12,42
Coletivo	0,00	0,00	4,45

Fonte: DIEESE

As elevações verificadas para Alimentação (1,37%), Habitação (0,21%) e Despesas Pessoais (0,83%) resultaram em contribuição conjunta de 0,42 ponto percentual (pp) no cálculo da inflação deste mês. Estes aumentos foram, em parte, compensados pelas quedas ocorridas em Transportes (-0,76%) e Equipamento Doméstico (-0,42%), que juntos, reduziram o ICV-DIEESE de outubro em -0,15 pp.

Na Alimentação, o principal reajuste de preço foi detectado no subgrupo que reúne os produtos *in natura* e semi-elaborados (3,00%). Os demais subgrupos – indústria da alimentação (-0,02%) e alimentação fora do domicílio (0,81%) – tiveram pouca alteração em seus valores.

Dentre os produtos *in natura* e semi-elaborados, os itens com maiores altas foram:

- Aves e ovos (8,79%) – com aumento predominante no frango (12,25%) e pouca variação nos ovos (0,34%).
- Carnes (4,78%) – com reajuste maior na bovina (5,10%) e estabilidade na suína (0,00%).
- Raízes e tubérculos (4,03%) – com alta acentuada na batata (17,65%) e quedas marcantes na cebola (-9,41%) e cenoura (-5,52%).
- Grãos (3,08%) – pressionados, principalmente, pelo feijão (7,76%) e por ligeira alta no arroz (1,27%).

Na Habitação (0,21%), a maior taxa foi detectada no subgrupo referente à locação, impostos e condomínio (0,60%), seguido da conservação do domicílio (0,24%) enquanto houve pequena oscilação para a operação do domicílio (0,04%). O aumento ocorrido nos aluguéis de imóveis (1,06%) foi o principal motivo para a alta no sub grupo locação, impostos e condomínio.

Houve retração em todos os subgrupos que compõem o Equipamento Doméstico (-0,42%), com destaque para rouparia (-1,74%) e eletrodomésticos (-0,52%).

Entre as despesas com Transportes, a queda de 0,76% resultou de redução no subgrupo individual (-1,03%), devido à diminuição de preço dos combustíveis (-1,86%), sendo acentuada a queda no álcool (-6,70%). O transporte coletivo não teve alteração em suas tarifas.

**GRÁFICO 1**  
**Índice do Custo de Vida (ICV-DIEESE)**  
**Taxas mensais do Índice Geral segundo os grupos**  
**Município de São Paulo, outubro de 2006**

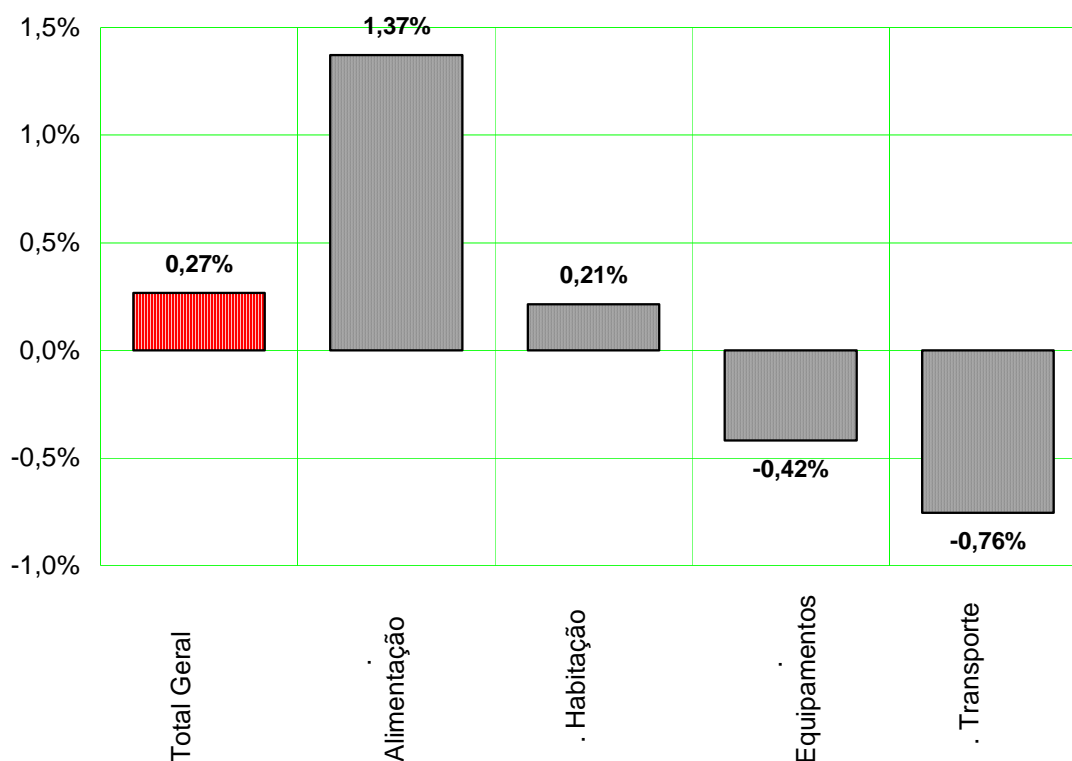

Fonte: DIEESE

## Índices por estrato de renda

Além do índice geral, o DIEESE calcula ainda mais três indicadores de inflação, segundo tercis de estrato de renda das famílias paulistanas. Em outubro, o comportamento dos preços indicou uma correlação negativa entre o nível de rendimento e a alta do custo de vida. O estrato 1, que corresponde à estrutura de gastos de 1/3 das famílias mais pobres (renda média = R\$ 377,49\*), registrou o maior aumento, de 0,55%. Para o estrato 2, que contempla os gastos das famílias com nível intermediário de rendimento (renda média = R\$ 934,17\*), a taxa foi de 0,38%, enquanto para o estrato 3, que reúne as famílias de maior poder aquisitivo (renda média = R\$ 2.792,90\*), a variação ficou em 0,15%, a mais baixa para o mês.

Em outubro as taxas de inflação foram relativamente semelhantes às do mês anterior para os estratos 1 (0,56%, em setembro e 0,55%, em outubro) e 2 (0,43%, setembro e 0,38%, outubro), resultando, portanto, em pequenas quedas na comparação da taxa nos dois meses para o estrato 1

\* Os níveis de rendimento referem-se aos valores definidos para junho de 1996, quando da implantação da atual ponderação do ICV

(-0,01 pp) e estrato 2 (-0,05 pp.). A baixa mais acentuada, entre estes meses, observou-se no 3º estrato (-0,19 pp.), cuja taxa passou de 0,34% em setembro para 0,15% em outubro. (Tabela 2).

**TABELA 2**  
**Índice do Custo de Vida (ICV-DIEESE)**  
**Taxa geral e por estrato de renda**  
**Município de São Paulo, setembro e outubro de 2006**

Índices	set/06 (%)	out/06 (%)	Diferença (pp.)
Geral	0,39	0,27	-0,12
Estrato 1	0,56	0,55	-0,01
Estrato 2	0,43	0,38	-0,05
Estrato 3	0,34	0,15	-0,19

Fonte: DIEESE

Os impactos das variações dos preços por grupo do ICV, no cálculo das taxas por estrato de renda, deram-se de forma bastante distinta, em outubro, conforme pode ser visualizado nos dados da Tabela 3 e do Gráfico 2.

**TABELA 3**  
**Índice do Custo de Vida (ICV-DIEESE)**  
**Taxas e contribuições: geral e por estrato de renda**  
**Município de São Paulo, outubro 2006**

Grupos	Geral		Estrato 1		Estrato 2		Estrato 3	
	Taxa %	Contribuição pp	Taxa %	Contribuição pp	Taxa %	Contribuição pp	Taxa %	Contribuição pp
<b>Total Geral</b>	0,27	0,27	0,55	0,55	0,38	0,38	0,15	0,15
. Alimentação	1,37	0,34	1,52	0,51	1,52	0,44	1,19	0,25
. Habitação	0,21	0,05	0,24	0,06	0,22	0,05	0,20	0,05
. Despesas Pessoais	0,83	0,03	0,93	0,04	0,89	0,03	0,75	0,02
. Recreação	0,11	0,00	0,06	0,00	0,18	0,00	0,10	0,00
. Saúde	-0,01	0,00	-0,02	0,00	-0,03	0,00	0,00	0,00
. Educação e Leitura	-0,03	0,00	-0,07	0,00	-0,10	0,00	-0,01	0,00
. Vestuário	-0,08	0,00	-0,18	-0,01	-0,17	-0,01	-0,01	0,00
. Despesas Diversas	-1,22	0,00	-1,28	-0,01	-1,27	0,00	-1,18	0,00
. Equipamento Doméstico	-0,42	-0,02	-0,13	0,00	-0,56	-0,03	-0,35	-0,01
. Transportes	-0,76	-0,13	-0,37	-0,04	-0,71	-0,11	-0,83	-0,15

Fonte: DIEESE

Essas diferenças podem ser atribuídas à forma como as famílias que compõem cada estrato de renda distribuem seus gastos. Dois grupos - Alimentação e Transportes - foram responsáveis pelas diferentes taxas entre os estratos de renda. O aumento ocorrido nos alimentos agravou o resultado da taxa do estrato 1 em 0,51 pp, contra um impacto de apenas 0,25 pp para o terceiro

estrato. As famílias pertencentes ao 2º estrato (0,44 pp) foram também bastante prejudicadas pelos reajustes praticados nos alimentos.

Comportamento inverso foi detectado no grupo Transportes, com queda acentuada nos combustíveis. Esta baixa beneficiou predominantemente as famílias de maior poder aquisitivo, dos estratos 3 (-0,15 pp) e 2 (-0,11 pp), frente àquelas que compõem o estrato 1 (-0,04 pp).

**GRÁFICO 2**  
**Índice do Custo de Vida (ICV-DIEESE)**  
**Contribuições para o índice geral e por estrato de renda**  
**Município de São Paulo, outubro de 2006**

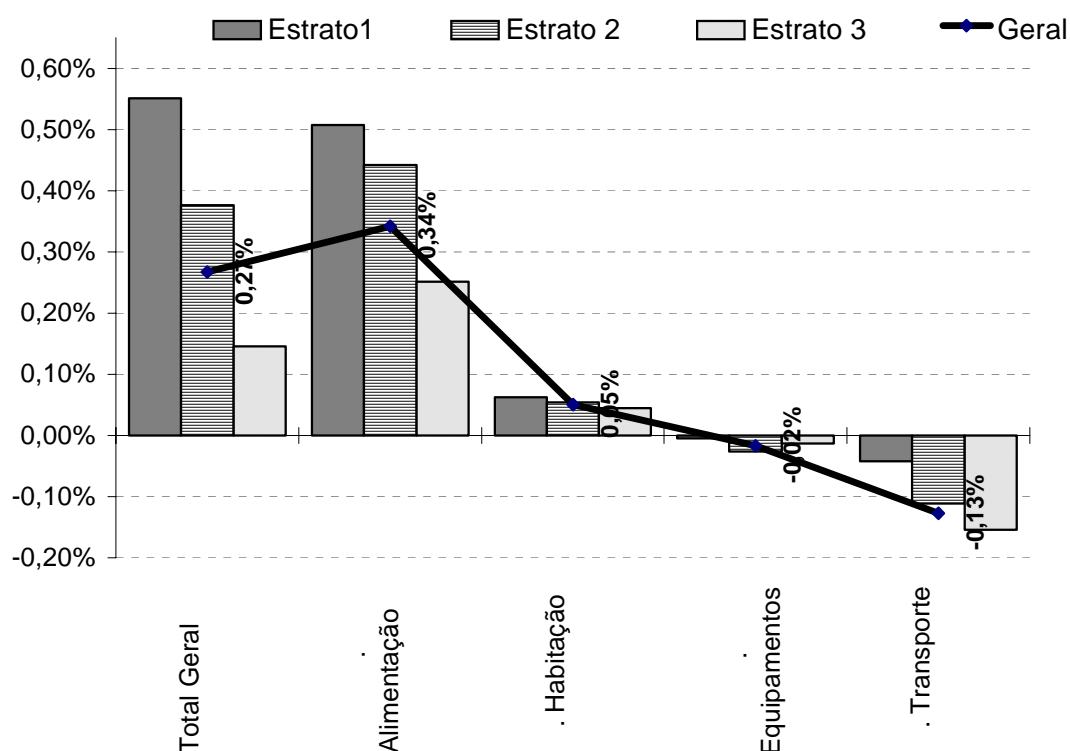

Fonte: DIEESE

## Índices Acumulados

Nos últimos doze meses, a inflação acumula uma taxa de 2,16% e neste ano sua variação situa-se em 1,57%.

Na série das taxas anuais, de outubro de 2005 a outubro último, observa-se que do primeiro mês considerado (5,37%) até maio deste ano (2,47%), a queda foi constante. A partir deste mês e até setembro, as taxas foram relativamente estáveis em torno de 2,47%, exceção de agosto (2,80%) quando se verificou pequena alta. No último mês, a taxa anual – de 2,16% – foi a menor desde fevereiro de 1999 (2,05%) (Tabela 4 e Gráfico 3)

**TABELA 4**  
**Índice do Custo de Vida**  
**(ICV-DIEESE)**  
**Taxas Mensais e Anuais**  
**São Paulo, out/05 a out/06**

Mês/ano	Mensais (%)	Anuais (%)
out/05	0,57	5,37
nov/05	0,38	4,90
dez/05	0,19	4,54
jan/06	0,72	4,34
fev/06	0,12	4,13
mar/06	0,52	3,83
abr/06	-0,06	3,26
mai/06	-0,37	2,47
jun/06	-0,21	2,44
jul/06	-0,14	2,47
ago/06	0,32	2,80
set/06	0,39	2,46
out/06	0,27	2,16

Fonte: DIEESE

**GRÁFICO 3**  
**Índice do Custo de Vida (ICV-DIEESE)**  
**Taxas Anuais**  
**São Paulo, outubro de 2005 a outubro de 2006**

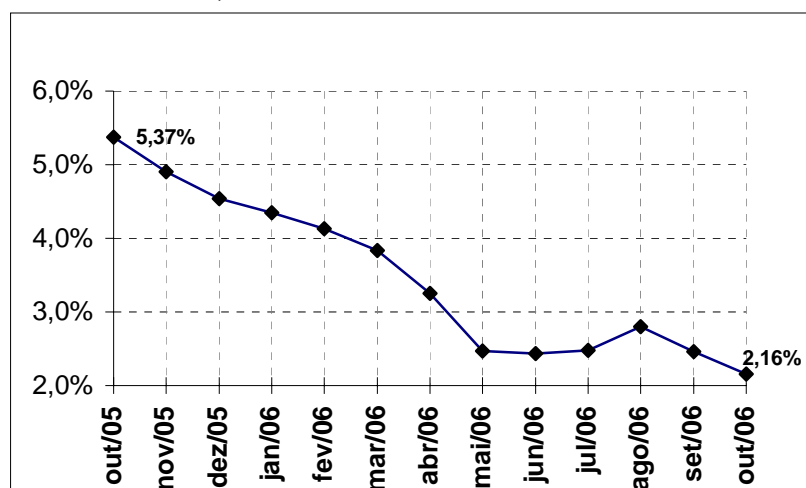

Fonte: DIEESE

Quando se analisa o comportamento das taxas de inflação em um ano – entre novembro de 2005 e outubro deste ano – verifica-se que, enquanto a taxa global do ICV-DIEESE ficou em 2,16%, alguns grupos apresentaram alta acentuada (Tabela 5), como se observa na Educação e Leitura (5,20%), com fortes reajustes em ambos os subgrupos: educação (5,17%) e leitura (5,58%).

O segundo grupo com maior alta foi Saúde (5,12%), que apresentou taxa elevada em ambos os subgrupos: assistência médica (5,10%) e medicamentos e produtos farmacêuticos (5,11%). O primeiro foi pressionado pelos reajustes ocorridos nas consultas médicas (7,66%), exames de

laboratório (5,26%) e seguros e convênios médicos (4,57%). No segundo subgrupo, os aumentos foram semelhantes e generalizados entre seus componentes.

O terceiro grupo com maior variação anual foi Habitação (2,25%), com taxas mais elevadas nos subgrupos locação, impostos e condomínio (3,46%) e conservação do domicílio (4,38%). No primeiro subgrupo, os principais responsáveis pelo aumento foram os impostos (6,33%) e o condomínio (4,17%); no segundo, observaram-se reajustes elevados tanto no material de construção (4,12%) como na mão-de-obra da construção civil (4,64%).

**TABELA 5**  
**Índice do Custo de Vida (ICV-DIEESE)**  
**Maiores e menores taxas anuais por grupos e subgrupos**  
**Município de São Paulo - outubro de 2006**

Grupos	Maiores	Grupos	Menores
Subgrupos	(%)	Subgrupos	(%)
<b>Total Geral</b>	<b>2,16</b>		
<b>.Educação e Leitura</b>	<b>5,20</b>	<b>.Equipamento Doméstico</b>	<b>-4,81</b>
.Educação	5,17	.Eletrodomésticos	-8,40
.Leitura	5,58	.Utensílios	1,20
		.Móveis	-0,89
		.Rouparia	-6,21
<b>.Saúde</b>	<b>5,12</b>	<b>.Vestuário</b>	<b>-2,78</b>
.Assistência médica	5,10	.Roupas	-4,91
.Medicamentos e produtos farmacêuticos	5,11	.Calçados	0,79
<b>.Habitação</b>	<b>2,25</b>	<b>.Alimentação</b>	<b>1,47</b>
.Locação, impostos e condomínio	3,46	.In natura e semi-elaborados	2,50
.Operação	1,22	.Indústria da Alimentação	-1,67
.Conservação	4,38	Fora do domicílio	5,78

Fonte: DIEESE

Comportamento deflacionário foi observado no Equipamento Doméstico (-4,81%), com quedas mais acentuadas nos subgrupos eletrodomésticos (-8,40%) – destaque para a diminuição marcante nos produtos eletrônicos (-18,51%), notadamente, videocassete (-29,06%), televisão (-21,29%) e aparelho de CD (-18,62%) – e no subgrupo da rouparia (-6,21%), onde a baixa foi generalizada.

No Vestuário (-2,78%), a deflação deu-se nas roupas (-4,91%), setor sensível à concorrência externa e à fraca demanda interna. Os calçados (0,79%) praticamente mantêm os valores de 12 meses atrás.

O grupo da Alimentação (1,47%) apresentou taxa elevada para o subgrupo da alimentação fora do domicílio (5,78%). Os reajustes dos produtos *in natura* e semi-elaborados (2,50%) ficaram

próximos ao índice geral (2,16%) e a indústria da alimentação (-1,67%) apresentou deflação em seus preços.

**TABELA 6**  
**Índice do Custo de Vida (ICV-DIEESE)**  
**Maiores e menores taxas no ano por grupos e subgrupos**  
**Município de São Paulo, outubro de 2006**

Grupos	Maiores	Grupos	Menores
Subgrupos	(%)	Subgrupos	(%)
<b>Total Geral</b>	<b>1,57</b>		
<b>.Saúde</b>	<b>4,99</b>	<b>.Equipamento Doméstico</b>	<b>-4,07</b>
.Assistência médica	4,92	.Eletrodomésticos	-7,52
.Medicamentos e produtos farmacêuticos	5,23	.Utensílios	1,02
		.Móveis	0,22
		.Rouparia	-6,54
<b>.Educação e Leitura</b>	<b>4,95</b>	<b>.Vestuário</b>	<b>-2,95</b>
.Educação	4,99	.Roupas	-4,52
.Leitura	4,41	.Calçados	-0,55
		<b>.Alimentação</b>	<b>0,08</b>
		.In natura e semi-elaborados	-1,49
		.Indústria da alimentação	-0,56
		Fora do domicílio	4,76

Fonte: DIEESE

Para uma inflação acumulada, neste ano, de 1,57%, alguns grupos apresentaram altas abusivas, como verificado na Saúde (4,99%) e na Educação e Leitura (4,95%), ambos com aumentos orquestrados entre seus subgrupos. Foi observada deflação nos grupos Equipamento Doméstico (-4,07%) e Vestuário (-2,95%), casos em que houve predominância de retração nos subgrupos.

A Alimentação (0,08%) praticamente manteve seus preços estáveis. Porém, uma análise mais desagregada aponta alta acentuada no subgrupo da alimentação fora do domicílio (4,76%) e queda nos demais subgrupos: *in natura* e semi-elaborados (-1,49%) e indústria da alimentação (-0,56%).

As taxas acumuladas nos últimos 12 meses indicam variações menores para os estratos 2 (1,51%) e 1 (1,66%) e mais acentuada para as famílias de maior poder aquisitivo: 2,56%.

Neste ano, as famílias com menor poder aquisitivo foram menos afetadas pelas alterações dos preços. As taxas para o primeiro (1,07%) e segundo (0,89%) estratos de renda situaram-se em patamares inferiores ao 3º estrato de renda, cuja taxa foi de 2,00%.



**TABELA 7**  
**Índice do Custo de Vida (ICV-DIEESE)**  
**Taxas acumuladas no ano e em doze meses por grupo e subgrupo**  
**Geral e por estrato de renda**  
**Município de São Paulo**

Grupos Subgrupos	Variação (%) no Ano ( jan/2006 a out/2006 )				Variação (%) Anual ( nov/2005 a out/2006 )			
	Geral	Estrato 1	Estrato 2	Estrato 3	Geral	Estrato 1	Estrato 2	Estrato 3
<b>Total Geral</b>	<b>1,57</b>	<b>1,07</b>	<b>0,89</b>	<b>2,00</b>	<b>2,16</b>	<b>1,66</b>	<b>1,51</b>	<b>2,56</b>
<b>.Alimentação</b>	<b>0,08</b>	<b>-0,30</b>	<b>-0,06</b>	<b>0,29</b>	<b>1,47</b>	<b>1,13</b>	<b>1,38</b>	<b>1,63</b>
.In natura e semi-elaborados	-1,49	-1,20	-1,08	-2,01	2,50	2,42	2,78	2,25
.Indústria da alimentação	-0,56	-0,66	-0,58	-0,46	-1,67	-1,67	-1,67	-1,63
Fora do domicílio	4,76	4,95	5,12	4,57	5,78	6,21	6,23	5,51
<b>.Habitação</b>	<b>1,97</b>	<b>1,63</b>	<b>1,55</b>	<b>2,30</b>	<b>2,25</b>	<b>1,94</b>	<b>1,87</b>	<b>2,55</b>
.Locação, impostos e condomínio	2,25	1,60	1,74	2,61	3,46	3,02	3,18	3,67
.Operação	1,23	1,02	1,11	1,44	1,22	1,03	1,09	1,44
.Conservação	4,55	5,47	3,26	4,87	4,38	5,33	3,27	4,62
<b>.Equipamento Doméstico</b>	<b>-4,07</b>	<b>-3,09</b>	<b>-4,90</b>	<b>-3,76</b>	<b>-4,81</b>	<b>-3,79</b>	<b>-5,81</b>	<b>-4,47</b>
.Eletrodomésticos	-7,52	-5,40	-8,64	-7,18	-8,40	-5,97	-9,78	-8,06
.Utensílios	1,02	0,58	1,65	1,02	1,20	0,61	1,96	1,16
.Móveis	0,22	0,58	0,10	0,21	-0,89	-1,14	-0,95	-0,85
.Rouparia	-6,54	-6,43	-5,22	-7,72	-6,21	-5,90	-5,17	-7,25
<b>.Transportes</b>	<b>1,13</b>	<b>1,70</b>	<b>-0,01</b>	<b>1,44</b>	<b>2,22</b>	<b>2,16</b>	<b>1,00</b>	<b>2,65</b>
.Individual	1,78	1,25	1,05	2,02	3,29	2,67	2,71	3,50
.Coletivo	-0,63	1,91	-1,66	-1,44	-0,63	1,91	-1,66	-1,44
<b>.Vestuário</b>	<b>-2,95</b>	<b>-2,70</b>	<b>-2,72</b>	<b>-3,25</b>	<b>-2,78</b>	<b>-2,60</b>	<b>-2,52</b>	<b>-3,06</b>
.Roupas	-4,52	-4,31	-4,52	-4,67	-4,91	-4,98	-5,09	-4,91
.Calçados	-0,55	-0,44	-0,52	-0,69	0,79	0,88	0,93	0,59
<b>.Educação e Leitura</b>	<b>4,95</b>	<b>4,55</b>	<b>4,78</b>	<b>5,01</b>	<b>5,20</b>	<b>4,87</b>	<b>5,11</b>	<b>5,23</b>
.Educação	4,99	4,74	4,83	5,04	5,17	4,98	5,10	5,20
.Leitura	4,41	0,81	4,03	4,56	5,58	2,73	5,17	5,71
<b>.Saúde</b>	<b>4,99</b>	<b>4,92</b>	<b>4,87</b>	<b>5,04</b>	<b>5,12</b>	<b>5,00</b>	<b>4,97</b>	<b>5,18</b>
.Assistência médica	4,92	4,74	4,72	4,98	5,10	4,91	4,86	5,18
.Medicamento e produtos farmacêuticos	5,23	5,24	5,17	5,25	5,11	5,18	5,19	5,02
<b>.Recreação</b>	<b>1,24</b>	<b>0,06</b>	<b>0,98</b>	<b>1,60</b>	<b>0,79</b>	<b>-0,23</b>	<b>0,55</b>	<b>1,13</b>
.Produtos	-0,93	-1,14	-0,75	-0,94	-1,57	-1,67	-1,36	-1,61
.Serviços	5,51	2,84	4,15	6,49	5,45	3,15	4,08	6,42
<b>.Despesas Pessoais</b>	<b>1,75</b>	<b>0,86</b>	<b>1,16</b>	<b>2,40</b>	<b>1,48</b>	<b>0,49</b>	<b>0,88</b>	<b>2,20</b>
.Higiene e beleza	2,85	1,60	2,00	3,69	2,39	0,89	1,48	3,36
.Fumo e acessórios	-0,01	-0,03	-0,01	0,00	0,03	0,02	0,02	0,03
<b>.Despesas Diversas</b>	<b>5,21</b>	<b>5,49</b>	<b>5,44</b>	<b>5,00</b>	<b>1,60</b>	<b>1,69</b>	<b>1,67</b>	<b>1,54</b>
.Animais	6,37	6,37	6,37	6,37	1,95	1,95	1,95	1,95
.Comunicação	0,00	0,00	0,00	0,00	0,00	0,00	0,00	0,00

Fonte: DIEESE

**Índice do Custo de Vida no Município de São Paulo - ICV-DIEESE**  
**Outubro de 2006**  
**Índice Geral**

DENOMINAÇÃO	VARIAÇÃO	CONTRIBUIÇÃO	PONDERAÇÃO
TOTAL GERAL	0,2667	0,2667	100,0000
ALIMENTAÇÃO	1,3719	0,3419	24,9206
<i>Produtos in natura e semi-elaborados</i>	2,9992	0,3025	10,0875
<i>Indústria da Alimentação</i>	-0,0164	-0,0016	9,7804
<i>Alimentação Fora do Domicílio</i>	0,8103	0,0409	5,0527
HABITAÇÃO	0,2146	0,0501	23,3297
<i>Locação, Impostos e Condomínio</i>	0,6011	0,0363	6,0447
<i>Operação do Domicílio</i>	0,0399	0,0055	13,8844
<i>Conservação do Domicílio</i>	0,2409	0,0082	3,4006
EQUIPAMENTO DOMÉSTICO	-0,4193	-0,0165	3,9354
<i>Eletrodomésticos e Equipamentos</i>	-0,5224	-0,0102	1,9578
<i>Utensílios Domésticos</i>	-0,1115	-0,0006	0,5557
<i>Móveis</i>	-0,1344	-0,0016	1,1891
<i>Rouparia</i>	-1,7418	-0,0041	0,2328
TRANSPORTES	-0,7551	-0,1273	16,8651
<i>Individual</i>	-1,0257	-0,1274	12,4164
<i>Coletivo</i>	0,0000	0,0000	4,4487
VESTUÁRIO	-0,0819	-0,0027	3,2793
<i>Roupas</i>	0,0549	0,0010	1,8917
<i>Calçados</i>	-0,3128	-0,0037	1,1982
<i>Acessórios</i>	0,0123	0,0000	0,1894
EDUCAÇÃO E LEITURA	-0,0305	-0,0023	7,6399
<i>Educação</i>	-0,0326	-0,0023	7,1444
<i>Leitura</i>	0,0000	0,0000	0,4955
SAÚDE	-0,0086	-0,0013	14,8096
<i>Assistência Médica</i>	-0,0090	-0,0011	11,8723
<i>Aparelhos</i>	0,0000	0,0000	0,0457
<i>Medicamentos e Produtos Farmacêuticos</i>	-0,0071	-0,0002	2,8916
RECREAÇÃO	0,1121	0,0016	1,4090
<i>Produtos</i>	0,3387	0,0031	0,9117
<i>Serviços</i>	-0,3033	-0,0015	0,4973
DESPESAS PESSOAIS	0,8281	0,0282	3,4099
<i>Higiene e Beleza</i>	1,3311	0,0280	2,1047
<i>Fumo e Acessórios</i>	0,0170	0,0002	1,3051
DESPESAS DIVERSAS	-1,2230	-0,0049	0,4015
<i>Animais</i>	-1,4756	-0,0049	0,3327
<i>Comunicação</i>	0,0000	0,0000	0,0687

**Índice do Custo de Vida no Município de São Paulo – ICV-DIEESE**  
**Outubro de 2006**

**Estrato 1 - Famílias com renda inferior (renda média = R\$ 377,49\*)**

DENOMINAÇÃO	VARIAÇÃO	CONTRIBUIÇÃO	PONDERAÇÃO
TOTAL GERAL	0,5506	0,5506	100,0000
ALIMENTAÇÃO	1,5193	0,5067	33,3485
<i>Produtos in natura e semi-elaborados</i>	3,1674	0,4937	15,5873
<i>Indústria da Alimentação</i>	-0,1409	-0,0195	13,8234
<i>Alimentação Fora do Domicílio</i>	0,8234	0,0324	3,9378
HABITAÇÃO	0,2355	0,0629	26,7084
<i>Locação, Impostos e Condomínio</i>	0,7126	0,0440	6,1701
<i>Operação do Domicílio</i>	0,0481	0,0085	17,6169
<i>Conservação do Domicílio</i>	0,3579	0,0105	2,9214
EQUIPAMENTO DOMÉSTICO	-0,1309	-0,0049	3,7586
<i>Eletrodomésticos e Equipamentos</i>	-0,1460	-0,0029	2,0119
<i>Utensílios Domésticos</i>	-0,0161	-0,0001	0,5824
<i>Móveis</i>	0,1003	0,0010	0,9614
<i>Rouparia</i>	-1,4062	-0,0029	0,2029
TRANSPORTES	-0,3710	-0,0421	11,3593
<i>Individual</i>	-1,1328	-0,0421	3,7206
<i>Coletivo</i>	0,0000	0,0000	7,6388
VESTUÁRIO	-0,1761	-0,0063	3,5882
<i>Roupas</i>	-0,0670	-0,0013	1,9498
<i>Calçados</i>	-0,3266	-0,0049	1,4854
<i>Acessórios</i>	-0,1057	-0,0002	0,1530
EDUCAÇÃO E LEITURA	-0,0696	-0,0026	3,7024
<i>Educação</i>	-0,0731	-0,0026	3,5296
<i>Leitura</i>	0,0000	0,0000	0,1728
SAÚDE	-0,0191	-0,0022	11,6029
<i>Assistência Médica</i>	-0,0294	-0,0022	7,4964
<i>Medicamentos e Produtos Farmacêuticos</i>	-0,0003	0,0000	4,1065
RECREAÇÃO	0,0623	0,0005	0,7807
<i>Produtos</i>	0,0366	0,0002	0,5391
<i>Serviços</i>	0,1198	0,0003	0,2415
DESPESAS PESSOAIS	0,9262	0,0439	4,7429
<i>Higiene e Beleza</i>	1,6863	0,0434	2,5740
<i>Fumo e Acessórios</i>	0,0243	0,0005	2,1690
DESPESAS DIVERSAS	-1,2840	-0,0052	0,4082
<i>Animais</i>	-1,4756	-0,0052	0,3552
<i>Comunicação</i>	0,0000	0,0000	0,0530

Fonte: DIEESE

\* Valores de junho de 1996, quando foi introduzida a ponderação atual do ICV

## Índice do Custo de Vida no Município de São Paulo – ICV-DIEESE

Outubro de 2006

### Estrato 2 - Famílias com renda intermediária (renda média = R\$ 934,17\*)

DENOMINAÇÃO	VARIAÇÃO	CONTRIBUIÇÃO	PONDERAÇÃO
TOTAL GERAL	0,3762	0,3762	100,0000
ALIMENTAÇÃO	1,5162	0,4412	29,1018
<i>Produtos in natura e semi-elaborados</i>	3,1665	0,4127	13,0326
<i>Indústria da Alimentação</i>	-0,0508	-0,0061	12,0001
<i>Alimentação Fora do Domicílio</i>	0,8517	0,0347	4,0692
HABITAÇÃO	0,2232	0,0539	24,1460
<i>Locação, Impostos e Condomínio</i>	0,7113	0,0400	5,6301
<i>Operação do Domicílio</i>	0,0490	0,0075	15,2073
<i>Conservação do Domicílio</i>	0,1934	0,0064	3,3086
EQUIPAMENTO DOMÉSTICO	-0,5649	-0,0260	4,5975
<i>Eletrodomésticos e Equipamentos</i>	-0,7002	-0,0171	2,4493
<i>Utensílios Domésticos</i>	-0,1252	-0,0006	0,5082
<i>Móveis</i>	-0,2035	-0,0028	1,3602
<i>Rouparia</i>	-1,9364	-0,0054	0,2798
TRANSPORTES	-0,7071	-0,1109	15,6869
<i>Individual</i>	-1,1403	-0,1109	9,7272
<i>Coletivo</i>	0,0000	0,0000	5,9598
VESTUÁRIO	-0,1697	-0,0063	3,6941
<i>Roupas</i>	-0,1578	-0,0031	1,9605
<i>Calçados</i>	-0,2219	-0,0034	1,5101
<i>Acessórios</i>	0,0783	0,0002	0,2235
EDUCAÇÃO E LEITURA	-0,1013	-0,0046	4,5437
<i>Educação</i>	-0,1091	-0,0046	4,2189
<i>Leitura</i>	0,0000	0,0000	0,3248
SAÚDE	-0,0281	-0,0036	12,8483
<i>Assistência Médica</i>	-0,0255	-0,0024	9,4119
<i>Medicamentos e Produtos Farmacêuticos</i>	0,0000	0,0000	0,0595
RECREAÇÃO	-0,0361	-0,0012	3,3770
<i>Produtos</i>	0,1828	0,0022	1,1855
<i>Serviços</i>	0,3690	0,0028	0,7545
DESPESAS PESSOAIS	-0,1432	-0,0006	0,4311
<i>Higiene e Beleza</i>	0,8888	0,0344	3,8727
<i>Fumo e Acessórios</i>	1,5097	0,0342	2,2629
DESPESAS DIVERSAS	0,0158	0,0003	1,6098
<i>Animais</i>	-1,2737	-0,0041	0,3233
<i>Comunicação</i>	-1,4756	-0,0041	0,2791

Fonte: DIEESE

\* Valores de junho de 1996, quando foi introduzida a ponderação atual do ICV

**Índice do Custo de Vida no Município de São Paulo - ICV-DIEESE**  
**Outubro de 2006**

**Estrato 3 - Famílias com renda superior (renda média = R\$ 2.792,90\*)**

DENOMINAÇÃO	VARIAÇÃO	CONTRIBUIÇÃO	PONDERAÇÃO
TOTAL GERAL	0,1460	0,1460	100,0000
ALIMENTAÇÃO	1,1935	0,2512	21,0507
<i>Produtos in natura e semi-elaborados</i>	2,7006	0,2013	7,4549
<i>Indústria da Alimentação</i>	0,0592	0,0046	7,8298
<i>Alimentação Fora do Domicílio</i>	0,7853	0,0453	5,7660
HABITAÇÃO	0,2020	0,0450	22,2969
<i>Locação, Impostos e Condomínio</i>	0,5315	0,0329	6,1918
<i>Operação do Domicílio</i>	0,0329	0,0041	12,5622
<i>Conservação do Domicílio</i>	0,2260	0,0080	3,5429
EQUIPAMENTO DOMÉSTICO	-0,3512	-0,0131	3,7215
<i>Eletrodomésticos e Equipamentos</i>	-0,3867	-0,0068	1,7521
<i>Utensílios Domésticos</i>	-0,1498	-0,0009	0,5762
<i>Móveis</i>	-0,1311	-0,0015	1,1727
<i>Rouparia</i>	-1,7657	-0,0039	0,2205
TRANSPORTES	-0,8298	-0,1540	18,5602
<i>Individual</i>	-0,9918	-0,1540	15,5289
<i>Coletivo</i>	0,0000	0,0000	3,0313
VESTUÁRIO	-0,0123	-0,0004	2,9461
<i>Roupas</i>	0,1684	0,0030	1,8109
<i>Calçados</i>	-0,3578	-0,0034	0,9568
<i>Acessórios</i>	0,0076	0,0000	0,1784
EDUCAÇÃO E LEITURA	-0,0125	-0,0012	9,8589
<i>Educação</i>	-0,0134	-0,0012	9,2159
<i>Leitura</i>	0,0000	0,0000	0,6430
SAÚDE	-0,0006	-0,0001	16,5782
<i>Assistência Médica</i>	-0,0025	-0,0004	14,1870
<i>Medicamentos e Produtos Farmacêuticos</i>	0,0000	0,0000	0,0503
RECREAÇÃO	0,0108	0,0003	2,3409
<i>Produtos</i>	0,1026	0,0017	1,6700
<i>Serviços</i>	0,3691	0,0039	1,0683
DESPESAS PESSOAIS	-0,3704	-0,0022	0,6017
<i>Higiene e Beleza</i>	0,7484	0,0217	2,8982
<i>Fumo e Acessórios</i>	1,1319	0,0215	1,9038
DESPESAS DIVERSAS	0,0141	0,0001	0,9944
<i>Animais</i>	-1,1758	-0,0049	0,4193
<i>Comunicação</i>	-1,4756	-0,0049	0,3341

Fonte: DIEESE

\* Valores de junho de 1996, quando foi introduzida a ponderação atual do ICV

**Varição acumulada dos itens componentes do ICV-DIEESE**  
**Outubro de 2006**  
**Índice Geral**

DENOMINAÇÃO	MENSAL out/06	TRIMESTRAL ago/2006 a out/2006	SEMESTRAL mai/2006 a out/2006	No ANO jan/2006 a out/2006	ANUAL nov/2005 a out/2006
<b>TOTAL GERAL</b>	<b>0,2667</b>	<b>0,9751</b>	<b>0,2599</b>	<b>1,5719</b>	<b>2,1562</b>
<b>.ALIMENTAÇÃO</b>	<b>1,3719</b>	<b>2,7605</b>	<b>0,9784</b>	<b>0,0779</b>	<b>1,4664</b>
<i>.Produtos in natura e semi-elaborados</i>	2,9992	6,4272	2,0577	-1,4859	2,4955
<i>.Indústria da Alimentação</i>	-0,0164	-0,1195	-1,0204	-0,5605	-1,6692
<i>.Alimentação Fora do Domicílio</i>	0,8103	1,2498	2,7451	4,7609	5,7753
<b>.HABITAÇÃO</b>	<b>0,2146</b>	<b>0,9877</b>	<b>1,7952</b>	<b>1,9657</b>	<b>2,2466</b>
<i>.Locação, Impostos e Condomínio</i>	0,6011	0,9827	1,7865	2,2524	3,4552
<i>.Operação do Domicílio</i>	0,0399	1,0902	1,1802	1,2267	1,2206
<i>.Conservação do Domicílio</i>	0,2409	0,5804	4,3963	4,5519	4,3808
<b>.EQUIPAMENTO DOMÉSTICO</b>	<b>-0,4193</b>	<b>-1,2476</b>	<b>-2,4049</b>	<b>-4,0679</b>	<b>-4,8071</b>
<i>.Eletrodomésticos e Equipamentos</i>	-0,5224	-2,2207	-4,8964	-7,5205	-8,4048
<i>.Utensílios Domésticos</i>	-0,1115	-0,1852	1,6549	1,0221	1,1990
<i>.Móveis</i>	-0,1344	0,2751	0,5379	0,2188	-0,8874
<i>.Rouparia</i>	-1,7418	-3,1776	-4,8602	-6,5393	-6,2056
<b>.TRANSPORTES</b>	<b>-0,7551</b>	<b>-0,6861</b>	<b>-4,6866</b>	<b>1,1266</b>	<b>2,2172</b>
<i>.Individual</i>	-1,0257	-1,0161	-6,0387	1,7790	3,2896
<i>.Coletivo</i>	0,0000	0,2370	-0,7416	-0,6330	-0,6330
<b>.VESTUÁRIO</b>	<b>-0,0819</b>	<b>-1,1609</b>	<b>-1,0591</b>	<b>-2,9550</b>	<b>-2,7794</b>
<i>.Roupas</i>	0,0549	-1,9163	-2,1707	-4,5160	-4,9125
<i>.Calçados</i>	-0,3128	-0,2723	0,8107	-0,5468	0,7881
<b>.EDUCAÇÃO E LEITURA</b>	<b>-0,0305</b>	<b>0,1759</b>	<b>0,1398</b>	<b>4,9545</b>	<b>5,1965</b>
<i>.Educação</i>	-0,0326	0,1372	0,1158	4,9924	5,1701
<i>.Leitura</i>	0,0000	0,7382	0,4867	4,4118	5,5798
<b>.SAÚDE</b>	<b>-0,0086</b>	<b>1,5874</b>	<b>3,4470</b>	<b>4,9935</b>	<b>5,1210</b>
<i>.Assistência Médica</i>	-0,0090	1,8748	4,1075	4,9152	5,1035
<i>.Medicamentos e Produtos Farmacêuticos</i>	-0,0071	0,3926	0,7347	5,2333	5,1126
<b>.RECREAÇÃO</b>	<b>0,1121</b>	<b>0,3831</b>	<b>1,3749</b>	<b>1,2449</b>	<b>0,7878</b>
<i>.Produtos</i>	0,3387	0,1851	-0,1191	-0,9275	-1,5705
<i>.Serviços</i>	-0,3033	0,7505	4,2521	5,5135	5,4491
<b>.DESPESAS PESSOAIS</b>	<b>0,8281</b>	<b>0,5076</b>	<b>0,3058</b>	<b>1,7465</b>	<b>1,4793</b>
<i>.Higiene e Beleza</i>	1,3311	0,8370	0,5268	2,8527	2,3896
<i>.Fumo e Acessórios</i>	0,0170	-0,0257	-0,0529	-0,0101	0,0269
<b>.DESPESAS DIVERSAS</b>	<b>-1,2230</b>	<b>-0,7439</b>	<b>6,3929</b>	<b>5,2095</b>	<b>1,6049</b>
<i>.Animais</i>	-1,4756	-0,8984	7,8386	6,3715	1,9481
<i>.Comunicação</i>	0,0000	0,0000	0,0000	0,0000	0,0000

Fonte: DIEESE

**Varição acumulada dos itens componentes do ICV-DIEESE**  
**Outubro de 2006**  
**Estrato 1**

DENOMINAÇÃO	MENSAL out/06	TRIMESTRAL ago/2006 a out/2006	SEMESTRAL mai/2006 a out/2006	NO ANO jan/2006 a out/2006	ANUAL nov/2005 a out/2006
<b>TOTAL GERAL</b>	<b>0,5506</b>	<b>1,4448</b>	<b>0,7638</b>	<b>1,0700</b>	<b>1,6551</b>
<b>.ALIMENTAÇÃO</b>	<b>1,5193</b>	<b>2,8167</b>	<b>0,6935</b>	<b>-0,2958</b>	<b>1,1319</b>
<i>.Produtos in natura e semi-elaborados</i>	3,1674	6,0142	2,0238	-1,2018	2,4237
<i>.Indústria da Alimentação</i>	-0,1409	-0,2640	-1,3422	-0,6626	-1,6651
<i>.Alimentação Fora do Domicílio</i>	0,8234	1,3207	2,6363	4,9494	6,2082
<b>.HABITAÇÃO</b>	<b>0,2355</b>	<b>1,4255</b>	<b>1,4245</b>	<b>1,6267</b>	<b>1,9397</b>
<i>.Locação, Impostos e Condomínio</i>	0,7126	0,8915	1,0961	1,5968	3,0175
<i>.Operação do Domicílio</i>	0,0481	1,7471	1,0329	1,0240	1,0258
<i>.Conservação do Domicílio</i>	0,3579	0,6434	4,5815	5,4749	5,3314
<b>.EQUIPAMENTO DOMÉSTICO</b>	<b>-0,1309</b>	<b>-0,3565</b>	<b>-1,3887</b>	<b>-3,0893</b>	<b>-3,7878</b>
<i>.Eletrodomésticos e Equipamentos</i>	-0,1460	-1,0040	-3,3677	-5,4042	-5,9740
<i>.Utensílios Domésticos</i>	-0,0161	0,6578	2,3823	0,5768	0,6069
<i>.Móveis</i>	0,1003	1,0468	1,5340	0,5783	-1,1398
<i>.Rouparia</i>	-1,4062	-3,3014	-5,1825	-6,4347	-5,9040
<b>.TRANSPORTES</b>	<b>-0,3710</b>	<b>-0,0239</b>	<b>-1,1533</b>	<b>1,6952</b>	<b>2,1573</b>
<i>.Individual</i>	-1,1328	-1,1516	-6,8570	1,2461	2,6683
<i>.Coletivo</i>	0,0000	0,5284	1,8500	1,9127	1,9127
<b>.VESTUÁRIO</b>	<b>-0,1761</b>	<b>-1,0545</b>	<b>-0,8736</b>	<b>-2,6983</b>	<b>-2,5977</b>
<i>.Roupas</i>	-0,0670	-1,8964	-2,1785	-4,3121	-4,9781
<i>.Calçados</i>	-0,3266	-0,1713	0,9313	-0,4417	0,8836
<b>.EDUCAÇÃO E LEITURA</b>	<b>-0,0696</b>	<b>0,2961</b>	<b>0,2554</b>	<b>4,5485</b>	<b>4,8727</b>
<i>.Educação</i>	-0,0731	0,1952	0,1865	4,7387	4,9797
<i>.Leitura</i>	0,0000	2,3975	1,6793	0,8075	2,7336
<b>.SAÚDE</b>	<b>-0,0191</b>	<b>1,3718</b>	<b>2,9273</b>	<b>4,9168</b>	<b>5,0028</b>
<i>.Assistência Médica</i>	-0,0294	1,8926	4,2097	4,7412	4,9078
<i>.Medicamentos e Produtos Farmacêuticos</i>	-0,0003	0,4352	0,6667	5,2389	5,1766
<b>.RECREAÇÃO</b>	<b>0,0623</b>	<b>-0,1591</b>	<b>0,5133</b>	<b>0,0583</b>	<b>-0,2275</b>
<i>.Produtos</i>	0,0366	-0,2948	0,1375	-1,1387	-1,6720
<i>.Serviços</i>	0,1198	0,1447	1,3617	2,8354	3,1521
<b>.DESPESAS PESSOAIS</b>	<b>0,9262</b>	<b>0,4014</b>	<b>0,0154</b>	<b>0,8590</b>	<b>0,4946</b>
<i>.Higiene e Beleza</i>	1,6863	0,7728	0,1006	1,6037	0,8925
<i>.Fumo e Acessórios</i>	0,0243	-0,0428	-0,0872	-0,0252	0,0188
<b>.DESPESAS DIVERSAS</b>	<b>-1,2840</b>	<b>-0,7812</b>	<b>6,7377</b>	<b>5,4871</b>	<b>1,6873</b>
<i>.Animais</i>	-1,4756	-0,8984	7,8386	6,3715	1,9481
<i>.Comunicação</i>	0,0000	0,0000	0,0000	0,0000	0,0000

Fonte: DIEESE

**Varição acumulada dos itens componentes do ICV-DIEESE**  
**Outubro de 2006**  
**Estrato 2**

DENOMINAÇÃO	MENSAL out/06	TRIMESTRAL ago/2006 a out/2006	SEMESTRAL mai/2006 a out/2006	No ANO jan/2006 a out/2006	ANUAL nov/2005 a out/2006
<b>TOTAL GERAL</b>	<b>0,3762</b>	<b>1,1205</b>	<b>0,0297</b>	<b>0,8919</b>	<b>1,5133</b>
<b>.ALIMENTAÇÃO</b>	<b>1,5162</b>	<b>2,9023</b>	<b>0,7379</b>	<b>-0,0582</b>	<b>1,3760</b>
.Produtos in natura e semi-elaborados	3,1665	6,3562	1,8996	-1,0779	2,7849
.Indústria da Alimentação	-0,0508	-0,2293	-1,1526	-0,5837	-1,6731
.Alimentação Fora do Domicílio	0,8517	1,4155	2,6414	5,1159	6,2339
<b>.HABITAÇÃO</b>	<b>0,2232</b>	<b>1,1732</b>	<b>1,4244</b>	<b>1,5476</b>	<b>1,8707</b>
.Locação, Impostos e Condomínio	0,7113	0,9330	1,2113	1,7419	3,1800
.Operação do Domicílio	0,0490	1,4313	1,0990	1,1100	1,0928
.Conservação do Domicílio	0,1934	0,4085	3,3216	3,2597	3,2749
<b>.EQUIPAMENTO DOMÉSTICO</b>	<b>-0,5649</b>	<b>-1,6948</b>	<b>-3,0028</b>	<b>-4,9004</b>	<b>-5,8055</b>
.Eletrodomésticos e Equipamentos	-0,7002	-2,7631	-5,5725	-8,6414	-9,7779
.Utensílios Domésticos	-0,1252	-0,3016	1,4523	1,6500	1,9604
.Móveis	-0,2035	0,0519	0,5096	0,1003	-0,9474
.Rouparia	-1,9364	-3,1319	-4,2400	-5,2227	-5,1695
<b>.TRANSPORTES</b>	<b>-0,7071</b>	<b>-0,6412</b>	<b>-4,8358</b>	<b>-0,0069</b>	<b>0,9955</b>
.Individual	-1,1403	-1,1318	-6,6561	1,0463	2,7149
.Coletivo	0,0000	0,1609	-1,7442	-1,6603	-1,6603
<b>.VESTUÁRIO</b>	<b>-0,1697</b>	<b>-1,0476</b>	<b>-0,9942</b>	<b>-2,7231</b>	<b>-2,5236</b>
.Roupas	-0,1578	-2,0207	-2,3408	-4,5185	-5,0908
.Calçados	-0,2219	-0,0159	0,8918	-0,5201	0,9307
<b>.EDUCAÇÃO E LEITURA</b>	<b>-0,1013</b>	<b>0,1745</b>	<b>0,1220</b>	<b>4,7753</b>	<b>5,1062</b>
.Educação	-0,1091	0,1175	0,0919	4,8330	5,1013
.Leitura	0,0000	0,9201	0,5124	4,0324	5,1708
<b>.SAÚDE</b>	<b>-0,0281</b>	<b>1,5230</b>	<b>3,2733</b>	<b>4,8659</b>	<b>4,9734</b>
.Assistência Médica	-0,0255	1,9056	4,1082	4,7244	4,8647
.Medicamentos e Produtos Farmacêuticos	-0,0361	0,4355	0,9168	5,1679	5,1851
<b>.RECREAÇÃO</b>	<b>0,1828</b>	<b>0,2876</b>	<b>0,7375</b>	<b>0,9757</b>	<b>0,5479</b>
.Produtos	0,3690	-0,0021	-0,5068	-0,7452	-1,3569
.Serviços	-0,1432	0,8013	3,0040	4,1526	4,0836
<b>.DESPESAS PESSOAIS</b>	<b>0,8888</b>	<b>0,3926</b>	<b>0,0584</b>	<b>1,1606</b>	<b>0,8762</b>
.Higiene e Beleza	1,5097	0,6888	0,1373	1,9994	1,4846
.Fumo e Acessórios	0,0158	-0,0273	-0,0543	-0,0126	0,0203
<b>.DESPESAS DIVERSAS</b>	<b>-1,2737</b>	<b>-0,7748</b>	<b>6,6798</b>	<b>5,4406</b>	<b>1,6736</b>
.Animais	-1,4756	-0,8984	7,8386	6,3715	1,9481
.Comunicação	0,0000	0,0000	0,0000	0,0000	0,0000

Fonte: DIEESE



**Varição acumulada dos itens componentes do ICV - DIEESE**  
**Outubro de 2006**  
**Estrato 3**

DENOMINAÇÃO	MENSAL out/06	TRIMESTRAL ago/2006 a out/2006	SEMESTRAL mai/2006 a out/2006	NO ANO jan/2006 a out/2006	ANUAL nov/2005 a out/2006
<b>TOTAL GERAL</b>	<b>0,1460</b>	<b>0,8117</b>	<b>0,2392</b>	<b>1,9957</b>	<b>2,5605</b>
<b>.ALIMENTAÇÃO</b>	<b>1,1935</b>	<b>2,6246</b>	<b>1,1396</b>	<b>0,2866</b>	<b>1,6315</b>
<i>.Produtos in natura e semi-elaborados</i>	2,7006	6,6271	1,9266	-2,0128	2,2520
<i>.Indústria da Alimentação</i>	0,0592	0,0229	-0,7785	-0,4575	-1,6334
<i>.Alimentação Fora do Domicílio</i>	0,7853	1,1691	2,7724	4,5740	5,5091
<b>.HABITAÇÃO</b>	<b>0,2020</b>	<b>0,8246</b>	<b>2,1200</b>	<b>2,2992</b>	<b>2,5487</b>
<i>.Locação, Impostos e Condomínio</i>	0,5315	1,0242	2,1822	2,6135	3,6686
<i>.Operação do Domicílio</i>	0,0329	0,7806	1,3569	1,4417	1,4393
<i>.Conservação do Domicílio</i>	0,2260	0,6322	4,8006	4,8736	4,6169
<b>.EQUIPAMENTO DOMÉSTICO</b>	<b>-0,3512</b>	<b>-1,1626</b>	<b>-2,2927</b>	<b>-3,7570</b>	<b>-4,4654</b>
<i>.Eletrodomésticos e Equipamentos</i>	-0,3867	-2,0452	-4,7517	-7,1762	-8,0581
<i>.Utensílios Domésticos</i>	-0,1498	-0,4409	1,4526	1,0201	1,1576
<i>.Móveis</i>	-0,1311	0,2562	0,3877	0,2127	-0,8475
<i>.Rouparia</i>	-1,7657	-3,3992	-5,5404	-7,7222	-7,2530
<b>.TRANSPORTES</b>	<b>-0,8298</b>	<b>-0,8031</b>	<b>-5,1646</b>	<b>1,4366</b>	<b>2,6548</b>
<i>.Individual</i>	-0,9918	-0,9789	-5,8369	2,0235	3,5026
<i>.Coletivo</i>	0,0000	0,0984	-1,6018	-1,4393	-1,4393
<b>.VESTUÁRIO</b>	<b>-0,0123</b>	<b>-1,2488</b>	<b>-1,1494</b>	<b>-3,2530</b>	<b>-3,0643</b>
<i>.Roupas</i>	0,1684	-1,8778	-2,0887	-4,6716	-4,9106
<i>.Calçados</i>	-0,3578	-0,4402	0,7347	-0,6877	0,5884
<b>.EDUCAÇÃO E LEITURA</b>	<b>-0,0125</b>	<b>0,1716</b>	<b>0,1359</b>	<b>5,0083</b>	<b>5,2284</b>
<i>.Educação</i>	-0,0134	0,1364	0,1129	5,0398	5,1950
<i>.Leitura</i>	0,0000	0,6785	0,4667	4,5592	5,7097
<b>.SAÚDE</b>	<b>-0,0006</b>	<b>1,6503</b>	<b>3,6013</b>	<b>5,0363</b>	<b>5,1762</b>
<i>.Assistência Médica</i>	-0,0025	1,8641	4,0896	4,9822	5,1849
<i>.Medicamentos e Produtos Farmacêuticos</i>	0,0108	0,3330	0,6253	5,2538	5,0160
<b>.RECREAÇÃO</b>	<b>0,1026</b>	<b>0,4826</b>	<b>1,7823</b>	<b>1,6021</b>	<b>1,1265</b>
<i>.Produtos</i>	0,3691	0,3219	0,0127	-0,9384	-1,6101
<i>.Serviços</i>	-0,3704	0,7715	5,1084	6,4869	6,4210
<b>.DESPESAS PESSOAIS</b>	<b>0,7484</b>	<b>0,6049</b>	<b>0,5483</b>	<b>2,4042</b>	<b>2,2011</b>
<i>.Higiene e Beleza</i>	1,1319	0,9288	0,8527	3,6930	3,3576
<i>.Fumo e Acessórios</i>	0,0141	-0,0163	-0,0354	-0,0015	0,0344
<b>.DESPESAS DIVERSAS</b>	<b>-1,1758</b>	<b>-0,7151</b>	<b>6,1279</b>	<b>4,9958</b>	<b>1,5411</b>
<i>.Animais</i>	-1,4756	-0,8984	7,8386	6,3715	1,9481
<i>.Comunicação</i>	0,0000	0,0000	0,0000	0,0000	0,0000

Fonte: DIEESE