

São Paulo, 10 de outubro de 2006.

NOTA À IMPRENSA

## Continua acentuada a estabilidade dos preços em setembro

As variações apuradas para um conjunto de cinco grupos de despesas, três com alta – Saúde, Habitação e Alimentação – e dois com queda – Equipamento Doméstico e Transportes – foram determinantes para que o Índice do Custo de Vida (ICV) calculado pelo DIEESE - Departamento Intersindical de Estatística e Estudos Socioeconômicos, registrasse, em setembro, aumento de 0,39%. Esta taxa é ligeiramente superior (0,07 ponto percentual) à apurada em agosto (0,32%) e reflete a acentuada estabilidade dos preços no município de São Paulo (Tabela e Gráfico 1).

**TABELA 1**  
**Índice do Custo de Vida (ICV-DIEESE)**  
**Taxas, contribuições e ponderações por grupo e subgrupo**  
**Município de São Paulo – setembro de 2006**

Grupos e subgrupos	Variação (%)	Contribuição (pp)	Peso (%)
<b>Total Geral</b>	<b>0,39</b>	<b>0,39</b>	<b>100,00</b>
<b>. Saúde</b>	<b>1,22</b>	<b>0,18</b>	<b>14,69</b>
Assistência médica	1,48	0,17	11,74
Medicamentos, e produtos farmacêuticos	0,18	0,01	2,90
<b>. Habitação</b>	<b>0,75</b>	<b>0,18</b>	<b>23,24</b>
Locação, impostos e condomínio	0,34	0,02	6,05
Operação do domicílio	1,06	0,15	13,79
Conservação	0,25	0,01	3,41
<b>. Alimentação</b>	<b>0,52</b>	<b>0,13</b>	<b>24,89</b>
<i>In natura</i> e semi-elaborados	1,42	0,14	9,98
Indústria da alimentação	-0,26	-0,03	9,84
Alimentação fora do domicílio	0,25	0,01	5,06
<b>. Equipamento Doméstico</b>	<b>-0,53</b>	<b>-0,02</b>	<b>3,97</b>
Eletrodomésticos	-1,29	-0,03	1,99
Utensílios domésticos	0,26	0,00	0,56
Móveis	0,40	0,00	1,19
Rouparia	-0,77	0,00	0,24
<b>. Transportes</b>	<b>-0,49</b>	<b>-0,08</b>	<b>17,01</b>
Individual	-0,66	-0,08	12,55
Coletivo	0,00	0,00	4,47

Fonte: DIEESE

O maior aumento foi verificado para os gastos com Saúde (1,22%) – grupo responsável por uma contribuição de 0,18 pp na taxa do mês – e resultou, principalmente, da alta apurada no subgrupo assistência médica (1,48%), que teve elevação de 1,55%, em seguros e convênios e de 1,27%, nas consultas médicas. Os medicamentos e produtos farmacêuticos (0,18%) pouco alteraram seus valores.

Entre as despesas com Habitação (0,75%), a maior taxa verificou-se no subgrupo operação do domicílio (1,06%), devido ao aumento na tarifa de água e esgoto (6,73%). Os demais subgrupos apresentaram pequenas oscilações em seus preços: locação, impostos e condomínio (0,34%) e conservação do domicílio (0,25%).

O aumento ocorrido na Alimentação (0,52%) derivou, principalmente, do comportamento dos produtos *in natura* e semi-elaborados (1,42%). Os dois outros subgrupos tiveram pouca variação: produtos da indústria alimentícia (-0,26%) e alimentação fora do domicílio (0,25%), que não apresentaram nenhum item com comportamento mais destacado.

O comportamento dos itens que compõem o subgrupo produtos *in natura* e semi-elaborados foi bastante diferenciado. As frutas tiveram variação negativa de 0,81%, com alta de 22,68%, para o limão; 12,13%, para maracujá e 7,49%, para a pêra. Por outro lado, mamão (-20,59%); melão (-8,01%) e banana (-2,87%) tiveram queda. O recuo dos preços foi mais acentuado e generalizado para as raízes e tubérculos (-8,83%), com destaque para cebola (-18,14%), batata (-7,07%) e beterraba (-6,95%). Os grãos registraram queda de 0,80%, conseqüência das variações negativas no feijão (-1,99%) e no arroz (-0,25%).

Houve aumento para hortaliças (0,57%) – com alta para o cheiro verde (4,80%) e alface (2,70%) e queda na couve-flor (-5,76%) e repolho (-4,47%). Também os legumes subiram (4,50%), com destaque para tomate (10,15%) e pepino (7,37%), ainda que alguns produtos – como berinjela (-4,13%) e abobrinha (-3,00%) – tenham registrado queda. As carnes aumentaram 3,84%, devido à elevação tanto na bovina (4,05%) como na suína (0,83%). As aves e ovos (7,17%) também tiveram alta, pressionadas pelo preço do frango (9,55%), pois os ovos (-1,92%) caíram.

O recuo de 0,53%, verificado para o Equipamento Doméstico resultou de quedas acentuadas ocorridas para os eletrodomésticos (-1,29%) – em especial em produtos como televisão (-2,61%), vídeo cassete (-4,89%) e geladeira (-1,53%) – e no subgrupo rouparia (-0,77%), resultado de liquidações de inverno, em especial quanto aos cobertores e acolchoados.

Com relação ao grupo Transportes (-0,49%) – que teve a maior contribuição negativa (-0,08pp) para a taxa do ICV - a queda se deveu ao subgrupo individual

(-0,66%) e teve origem na retração ocorrida nos combustíveis (-1,00%), em especial o álcool (-3,54%). As tarifas dos coletivos (0,00%) não foram alteradas.

**GRÁFICO 1**  
**Índice do Custo de Vida (ICV-DIEESE)**  
**Taxas mensais do Índice Geral segundo os grupos**  
**Município de São Paulo - setembro de 2006**

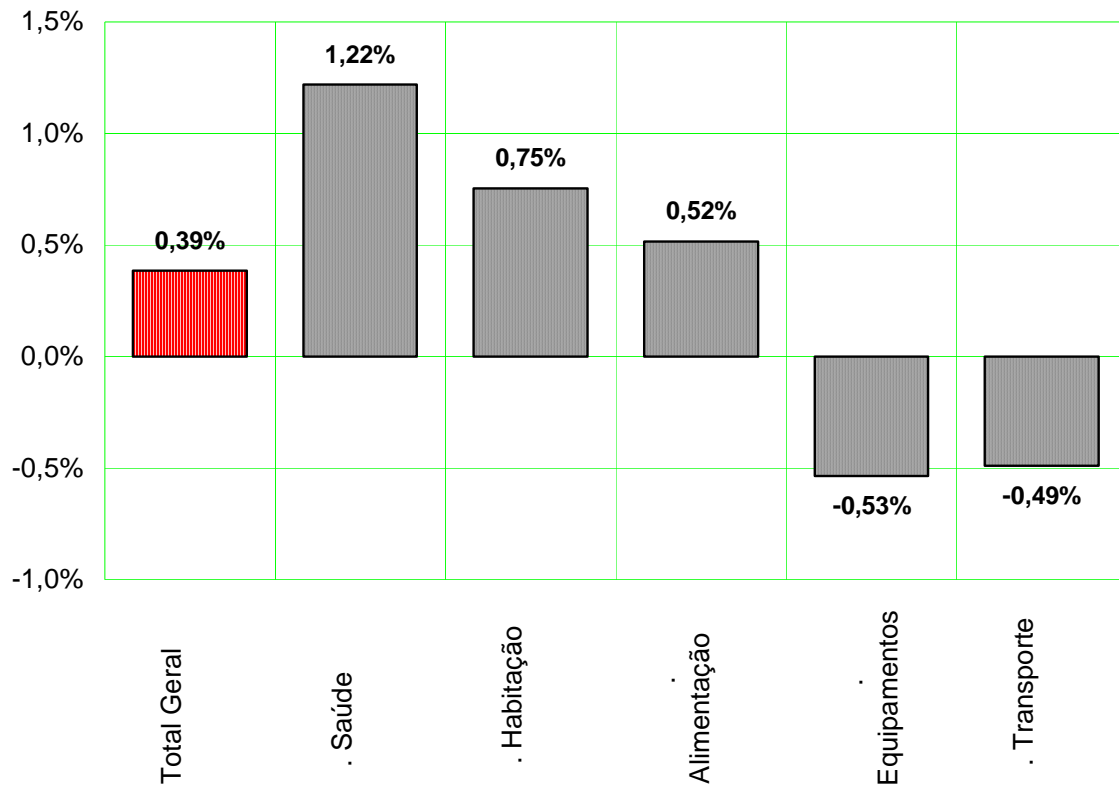

Fonte: DIEESE

## Índices por estrato de renda

Além do índice geral, o DIEESE calcula ainda mais três indicadores de inflação, segundo tercís de estrato de renda das famílias paulistanas. Em setembro, o comportamento dos preços indicou uma correlação negativa entre o nível de rendimento e a alta do custo de vida. O estrato 1 corresponde à estrutura de gastos de 1/3 das famílias mais pobres (renda média = R\$ 377,49\*), para as quais houve o maior aumento, que chegou a 0,56%. Para o estrato 2, que contempla os gastos das famílias com nível intermediário de rendimento (renda média = R\$ 934,17\*), a taxa foi de 0,43%, enquanto

\* Os níveis de rendimento referem-se aos valores definidos para junho de 1996, quando da implantação da atual ponderação do ICV

o estrato 3, que reúne as famílias de maior poder aquisitivo (renda média = R\$ 2.792,90\*), a variação ficou em 0,24%, a mais baixa para o mês.

Na comparação com agosto – quando todas as taxas foram semelhantes – verifica-se que as diferenças, em pontos percentuais, foi decrescente com a renda familiar, passando de 0,24 pp, no estrato 1, para 0,02 pp, no 3º estrato (Tabela 2).

**TABELA 2**  
**Índice do Custo de Vida (ICV-DIEESE)**  
**Taxa geral e por estrato de renda**  
**Município de São Paulo agosto e setembro de 2006**

Índices	Agosto 2006 %	Setembro 2006 %	Diferença pp
Geral	0,32	0,39	0,07
Estrato 1	0,32	0,56	0,24
Estrato 2	0,31	0,43	0,12
Estrato 3	0,32	0,34	0,02

Fonte: DIEESE

Os impactos das variações dos preços por grupo do ICV, no cálculo das taxas por estrato de renda, deram-se de forma bastante distinta, em setembro, conforme pode ser visualizado pelos dados da Tabela 3 e do Gráfico 2.

As diferenças podem ser atribuídas às formas como as famílias que compõem cada estrato de renda distribuem seus gastos. Assim, o aumento ocorrido na Saúde, que teve origem na assistência médica, veio a afetar mais as famílias de maior poder aquisitivo, estrato 3, (0,21 pp) frente às pertencentes ao primeiro estrato (0,12 pp).

Por outro lado, os reajustes tanto na Habitação - devido à tarifa da água - como na Alimentação prejudicaram relativamente mais as famílias de menor rendimento, com contribuições conjuntas de 0,49 pp. para o estrato 1 e apenas 0,23 pp para o terceiro estrato.

A queda ocorrida nos combustíveis resultou em maior benefício para as famílias de maior poder aquisitivo, (-0,10 pp.) em comparação com as pertencentes aos estratos 1 (-0,03 pp.) e 2 (-0,07 pp.).

**TABELA 3**  
**Índice do Custo de Vida (ICV-DIEESE)**  
**Taxas e contribuições: geral e por estrato de renda**  
**Município de São Paulo - setembro 2006**

Grupos	Geral		Estrato 1		Estrato 2		Estrato 3	
	Taxa %	Contribuição pp	Taxa %	Contribuição pp	Taxa %	Contribuição pp	Taxa %	Contribuição pp
<b>Total Geral</b>	0,39	0,39	0,56	0,56	0,43	0,43	0,34	0,34
. Saúde	1,22	0,18	1,03	0,12	1,15	0,15	1,28	0,21
. Habitação	0,75	0,18	1,17	0,31	0,93	0,22	0,61	0,13
. Alimentação	0,52	0,13	0,53	0,18	0,58	0,17	0,46	0,10
. Educação e Leitura	0,09	0,01	0,15	0,01	0,12	0,01	0,08	0,01
. Recreação	0,31	0,00	-0,10	0,00	0,24	0,00	0,37	0,01
. Vestuário	0,05	0,00	0,10	0,00	-0,04	0,00	0,13	0,00
. Despesas Diversas	0,38	0,00	0,40	0,00	0,39	0,00	0,36	0,00
. Despesas Pessoais	-0,21	-0,01	-0,37	-0,02	-0,35	-0,01	-0,06	0,00
. Equipamento Doméstico	-0,53	-0,02	-0,10	0,00	-0,75	-0,04	-0,50	-0,02
. Transportes	-0,49	-0,08	-0,26	-0,03	-0,45	-0,07	-0,53	-0,10

Fonte: DIEESE

**GRÁFICO 2**  
**Índice do Custo de Vida (ICV-DIEESE)**  
**Contribuições para o índice geral e por estrato de renda**  
**Município de São Paulo - setembro de 2006**

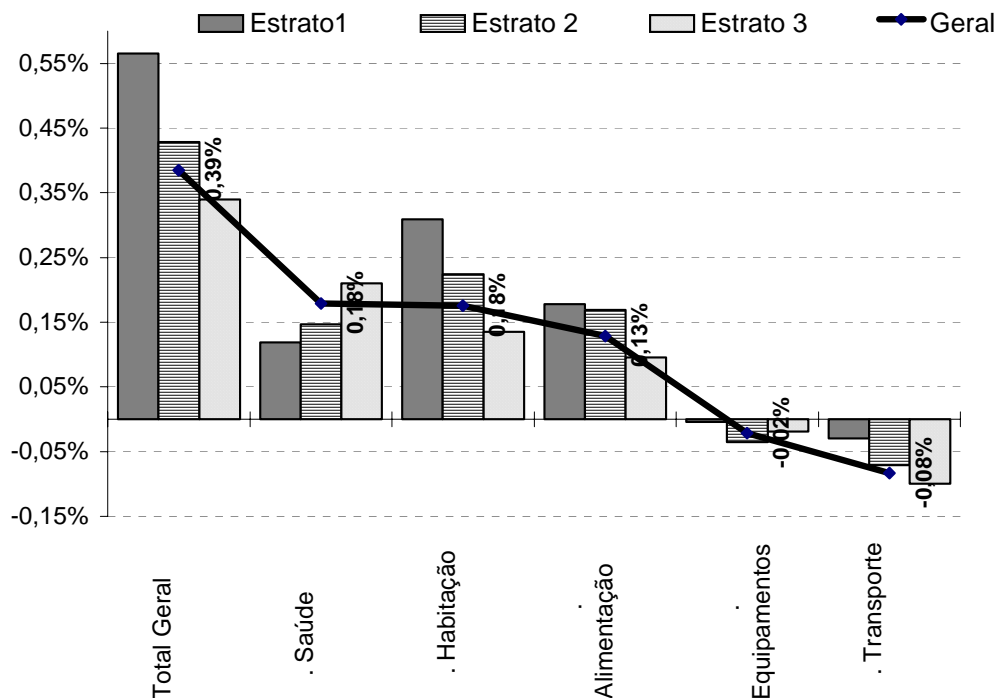

Fonte: DIEESE

## Índices Acumulados

Nos últimos doze meses, a inflação acumula uma taxa de 2,46% e neste ano sua variação situa-se em 1,30%.

A série das taxas anuais, de setembro de 2005 a setembro de 2006, (Tabela 4 e Gráfico 3) pode ser dividida em três períodos, segundo o seu comportamento:

- Período compreendido entre setembro e outubro de 2005 apresentou certa estabilidade nas taxas anuais, situando-se em um patamar médio da ordem de 5,36%.
- O segundo período, de novembro de 2005 a junho de 2006, caracteriza-se por quedas sistemáticas das taxas anuais, que passaram de 5,37%, em outubro do ano passado para 2,44%, em junho.
- No último trimestre, julho a setembro deste ano, as taxas sobem ligeiramente para um patamar de 2,60%.

**TABELA 4**  
**Índice do Custo de Vida (ICV-DIEESE)**  
**Taxas Mensais e Anuais**  
**São Paulo set/05 a set/06**

Mês/ano	Taxas mensais %	Taxa anuais %
set/05	0,72	5,34
out/05	0,57	5,37
nov/05	0,38	4,90
dez/05	0,19	4,54
jan/06	0,72	4,34
fev/06	0,12	4,13
mar/06	0,52	3,83
abr/06	-0,06	3,26
mai/06	-0,37	2,47
jun/06	-0,21	2,44
jul/06	-0,14	2,47
ago/06	0,32	2,80
set/06	0,39	2,46

Fonte: DIEESE

**GRÁFICO 3**  
**Índice do Custo de Vida (ICV-DIEESE)**  
**Taxas Anuais**  
**São Paulo setembro de 2005 a setembro de 2006**

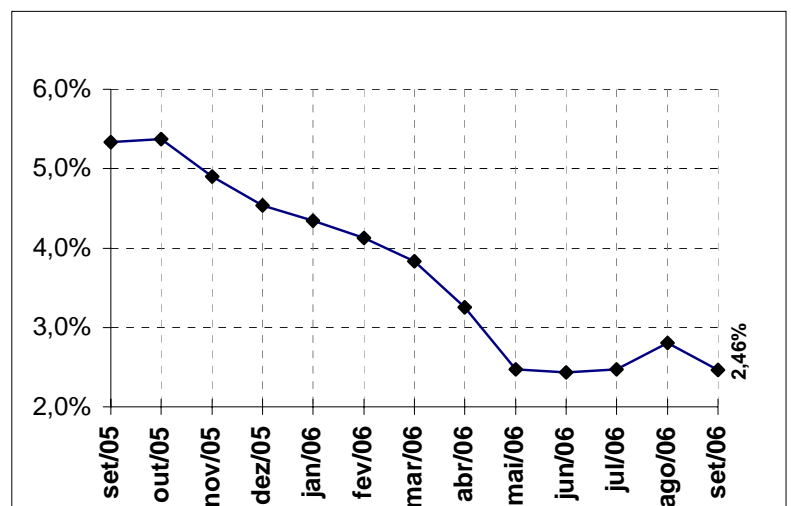

Fonte: DIEESE

Quando se analisa o comportamento das taxas de inflação em um ano – entre novembro de 2005 e outubro deste ano – verifica-se que, enquanto a taxa global do ICV-DIEESE ficou em 2,46%, alguns grupos apresentaram alta acentuada (Tabela 5), como se observa na Educação e Leitura (5,33%), com fortes reajustes em ambos os subgrupos: educação (5,24%) e leitura (6,66%).

O segundo grupo com maior taxa foi Transportes (5,32%), que apresentou inflação no subgrupo individual (7,62%), conseqüência, principalmente, do reajuste nos combustíveis (10,22%). O transporte coletivo (-0,63%) chegou a ter uma pequena deflação, resultado da política de integração do metrô (-14,39%).

**TABELA 5**  
**Índice do Custo de Vida (ICV-DIEESE)**  
**Maiores e menores taxas anuais por grupos e subgrupos**  
**Município de São Paulo - setembro de 2006**

Grupos e subgrupos	Maiores Taxas (%)	Grupos e subgrupos	Menores Taxas (%)
<b>Total Geral</b>	<b>2,46</b>		
<b>.Educação e Leitura</b>	<b>5,33</b>	<b>.Equipamento Doméstico</b>	<b>-5,33</b>
.Educação	5,24	.Eletrodomésticos	-9,46
.Leitura	6,66	.Utensílios	1,24
		.Móveis	-1,24
		.Rouparia	-3,77
<b>.Transportes</b>	<b>5,32</b>	<b>.Vestuário</b>	<b>-2,73</b>
.Individual	7,62	.Roupas	-5,39
Coletivo	-0,63	.Calçados	1,75
<b>.Saúde</b>	<b>5,12</b>	<b>.Alimentação</b>	<b>0,87</b>
.Assistência Médica	5,09	.In natura e semi-elaborados	1,10
.Medicamentos e produtos farmacêuticos	5,13	.Indústria da Alimentação	-1,46
		.Fora do Domicílio	5,17

Fonte: DIEESE

Na Saúde (5,12%), os reajustes de seus subgrupos foram altos e semelhantes: assistência médica (5,09%) e medicamentos e produtos farmacêuticos (5,13%).

Dentre os grupos com queda em seus valores encontram-se Equipamento Doméstico (-5,33%), com deflação acentuada nos eletrodomésticos (-9,46%) e na rouparia (-3,77%); e Vestuário (-2,73%) com diminuição nos preços das roupas (-5,39%) e pequena variação positiva nos calçados (1,75%).

A Alimentação (0,87%) pouco teve alteração em seus valores nestes últimos 12 meses, com variação pequena nos produtos *in natura* e semi-elaborados (1,10%), deflação nos da indústria alimentícia (-1,46%) e aumento acentuado na alimentação fora do domicílio (5,17%).

Neste ano – entre janeiro e setembro - a inflação acumula uma taxa de 1,30%, porém os reajustes adotados pelos agentes econômicos foram bastante distintos, conforme revelam os dados da Tabela 6.

Até o momento, os grandes responsáveis pela inflação em 2006 foram Saúde (5,00%) e Educação e Leitura (4,99%). Os aumentos ocorridos nestes grupos foram relativamente semelhantes entre seus subgrupos com taxas que variaram entre 4,41% (leitura) a 5,24% (medicamentos e produtos farmacêuticos), bem acima da taxa geral (1,30%).

Os gastos com Transportes (1,90%) foram pressionados pelo subgrupo individual (2,83%), uma vez que o coletivo (-0,63%) chegou a apontar deflação.

Houve, nos nove meses deste ano, acentuada retração em alguns grupos, caso de Equipamento Doméstico (-3,66%) – que sofreu pressão da queda de preços dos eletrodomésticos (-7,03%); Vestuário (-2,88%), que teve baixa marcante nas roupas (-4,57%); e Alimentação (-1,28%), com diminuição nos produtos *in natura* e semi-elaborados (-4,35%) e nos da indústria alimentícia (-0,54%), enquanto a alimentação fora do domicílio (3,92%) apresentou aumento em seus valores.



**TABELA 6**  
**Índice do Custo de Vida (ICV-DIEESE)**  
**Maiores e menores taxas no ano por grupos e subgrupos**  
**Município de São Paulo – setembro de 2006**

Grupos e subgrupos	Maiores Taxas (%)	Grupos e subgrupos	Menores Taxas (%)
<b>Total Geral</b>	<b>1,30</b>		
<b>.Saúde</b>	<b>5,00</b>	<b>.Equipamento Doméstico</b>	<b>-3,66</b>
.Assistência Médica	4,92	.Eletrodomésticos	-7,03
.Medicamentos e produtos farmacêuticos	5,24	.Utensílios	1,13
		.Móveis	0,35
		.Rouparia	-4,88
<b>.Educação e Leitura</b>	<b>4,99</b>	<b>.Vestuário</b>	<b>-2,88</b>
.Educação	5,03	. Roupas	-4,57
.Leitura	4,41	. Calçados	-0,23
		<b>Alimentação</b>	<b>-1,28</b>
<b>.Transportes</b>	<b>1,90</b>	. .In natura e semi-elaborados	-4,35
.Individual	2,83	.Indústria da alimentação	-0,54
.Coletivo	-0,63	.Fora do domicílio	3,66

Fonte: DIEESE

As taxas acumuladas nos últimos 12 meses apontam uma correlação positiva com a renda familiar, ou seja, foram mais baixas para quem tem menor renda: estrato 1, 1,43%; estrato 2, 1,66%; e estrato 3, 3,07%.

Neste ano, as famílias com menor poder aquisitivo praticamente não foram afetadas pelas alterações dos preços e as taxas para o primeiro (0,52%) e segundo (0,51%) estratos de renda situaram-se próximas a zero. Para o estrato 3, a taxa chegou a 1,85%, resultado da estrutura de gastos destas famílias, de maior poder aquisitivo, que despendem proporcionalmente mais em bens e serviços, cujos preços subiram acima da inflação geral.

**TABELA 7**  
**Índice do Custo de Vida (ICV-DIEESE)**  
**Taxas acumuladas no ano e em doze meses por grupo e subgrupo**  
**Geral e por estrato de renda**  
**Município de São Paulo**

Grupos e subgrupos Denominação	Variação no Ano ( jan/2006 a jul/2006 )				Variação Anual ( ago/2005 a jul/2006 )			
	Geral	Estrato 1	Estrato 2	Estrato 3	Geral	Estrato 1	Estrato 2	Estrato 3
<b>Total Geral</b>	<b>1,30</b>	<b>0,52</b>	<b>0,51</b>	<b>1,85</b>	<b>2,46</b>	<b>1,43</b>	<b>1,66</b>	<b>3,07</b>
<b>.Alimentação</b>	<b>-1,28</b>	<b>-1,79</b>	<b>-1,55</b>	<b>-0,90</b>	<b>0,87</b>	<b>0,23</b>	<b>0,57</b>	<b>1,32</b>
.In natura e semi-elaborados	-4,35	-4,24	-4,11	-4,59	1,10	0,35	1,00	1,64
.Indústria da alimentação	-0,54	-0,52	-0,53	-0,52	-1,46	-1,38	-1,43	-1,49
.Fora do domicílio	3,92	4,09	4,23	3,76	5,17	5,77	5,43	4,95
<b>.Habitação</b>	<b>1,75</b>	<b>1,39</b>	<b>1,32</b>	<b>2,09</b>	<b>2,09</b>	<b>1,80</b>	<b>1,71</b>	<b>2,38</b>
.Locação, impostos e condomínio	1,64	0,88	1,02	2,07	2,89	2,26	2,48	3,21
.Operação do domicílio	1,19	0,98	1,06	1,41	1,28	1,15	1,17	1,46
.Conservação do domicílio	4,30	5,10	3,06	4,64	4,03	4,82	2,94	4,31
<b>.Equipamento Doméstico</b>	<b>-3,66</b>	<b>-2,96</b>	<b>-4,36</b>	<b>-3,42</b>	<b>-5,33</b>	<b>-5,00</b>	<b>-6,24</b>	<b>-4,97</b>
.Eletrodomésticos	-7,03	-5,27	-8,00	-6,82	-9,46	-8,10	-10,60	-9,13
.Utensílios domésticos	1,13	0,59	1,78	1,17	1,24	1,02	1,84	1,16
.Móveis	0,35	0,48	0,30	0,34	-1,24	-1,70	-1,31	-1,19
.Rouparia	-4,88	-5,10	-3,35	-6,06	-3,77	-4,55	-2,27	-4,80
<b>.Transportes</b>	<b>1,90</b>	<b>2,07</b>	<b>0,71</b>	<b>2,29</b>	<b>5,32</b>	<b>3,78</b>	<b>3,80</b>	<b>6,07</b>
.Individual	2,83	2,41	2,21	3,05	7,62	7,83	7,46	7,68
.Coletivo	-0,63	1,91	-1,66	-1,44	-0,63	1,91	-1,66	-1,44
<b>.Vestuário</b>	<b>-2,88</b>	<b>-2,53</b>	<b>-2,56</b>	<b>-3,24</b>	<b>-2,73</b>	<b>-2,51</b>	<b>-2,29</b>	<b>-3,08</b>
.Roupas	-4,57	-4,25	-4,37	-4,83	-5,39	-5,47	-5,26	-5,43
.Calçados	-0,23	-0,12	-0,30	-0,33	1,75	1,81	1,78	1,61
<b>.Educação e Leitura</b>	<b>4,99</b>	<b>4,62</b>	<b>4,88</b>	<b>5,02</b>	<b>5,33</b>	<b>5,02</b>	<b>5,32</b>	<b>5,34</b>
.Educação	5,03	4,82	4,95	5,05	5,24	5,09	5,25	5,24
.Leitura	4,41	0,81	4,03	4,56	6,66	3,75	6,31	6,78
<b>.Saúde</b>	<b>5,00</b>	<b>4,94</b>	<b>4,90</b>	<b>5,04</b>	<b>5,12</b>	<b>4,96</b>	<b>4,99</b>	<b>5,17</b>
.Assistência Médica	4,92	4,77	4,75	4,98	5,09	4,84	4,87	5,18
.Medicamentos e produtos farmacêuticos	5,24	5,24	5,21	5,24	5,13	5,18	5,23	5,02
<b>.Recreação</b>	<b>1,13</b>	<b>0,00</b>	<b>0,79</b>	<b>1,50</b>	<b>0,93</b>	<b>-0,51</b>	<b>0,58</b>	<b>1,33</b>
.Produtos	-1,26	-1,17	-1,11	-1,30	-1,89	-2,04	-1,76	-1,90
.Serviços	5,83	2,71	4,30	6,88	6,52	3,09	4,95	7,63
<b>.Despesas Pessoais</b>	<b>0,91</b>	<b>-0,07</b>	<b>0,27</b>	<b>1,64</b>	<b>1,10</b>	<b>-0,01</b>	<b>0,42</b>	<b>1,90</b>
.Higiene e Beleza	1,50	-0,08	0,48	2,53	1,80	0,04	0,73	2,93
.Fumo e Acessórios	-0,03	-0,05	-0,03	-0,02	-0,02	-0,06	-0,03	0,00
<b>.Despesas diversas</b>	<b>6,51</b>	<b>6,86</b>	<b>6,80</b>	<b>6,24</b>	<b>4,53</b>	<b>4,77</b>	<b>4,73</b>	<b>4,35</b>
.Animais	7,96	7,96	7,96	7,96	5,52	5,52	5,52	5,52
.Comunicação	0,00	0,00	0,00	0,00	0,00	0,00	0,00	0,00

Fonte: DIEESE

**Índice do Custo de Vida no Município de São Paulo - ICV-DIEESE**  
**Setembro de 2006**  
**Índice Geral**

DENOMINAÇÃO	VARIAÇÃO	CONTRIBUIÇÃO	PONDERAÇÃO
TOTAL GERAL	0,3852%	0,3852%	100,0000%
ALIMENTAÇÃO	0,5152%	0,1282%	24,8884%
<i>Produtos in natura e semi-elaborados</i>	1,4189%	0,1417%	9,9847%
<i>Indústria da Alimentação</i>	-0,2636%	-0,0259%	9,8441%
<i>Alimentação Fora do Domicílio</i>	0,2471%	0,0125%	5,0597%
HABITAÇÃO	0,7547%	0,1754%	23,2441%
<i>Locação, Impostos e Condomínio</i>	0,3375%	0,0204%	6,0476%
<i>Operação do Domicílio</i>	1,0612%	0,1464%	13,7915%
<i>Conservação do Domicílio</i>	0,2542%	0,0087%	3,4050%
EQUIPAMENTO DOMÉSTICO	-0,5345%	-0,0212%	3,9718%
<i>Eletrodomésticos e Equipamentos</i>	-1,2885%	-0,0257%	1,9910%
<i>Utensílios Domésticos</i>	0,2553%	0,0014%	0,5564%
<i>Móveis</i>	0,4044%	0,0048%	1,1888%
<i>Rouparia</i>	-0,7661%	-0,0018%	0,2355%
TRANSPORTES	-0,4887%	-0,0831%	17,0132%
<i>Individual</i>	-0,6626%	-0,0831%	12,5473%
<i>Coletivo</i>	0,0000%	0,0000%	4,4659%
VESTUÁRIO	0,0485%	0,0016%	3,2904%
<i>Roupas</i>	0,2600%	0,0049%	1,8941%
<i>Calçados</i>	-0,4112%	-0,0050%	1,2078%
<i>Acessórios</i>	0,8679%	0,0016%	0,1885%
EDUCAÇÃO E LEITURA	0,0868%	0,0067%	7,6627%
<i>Educação</i>	0,0519%	0,0037%	7,1682%
<i>Leitura</i>	0,5926%	0,0029%	0,4945%
SAÚDE	1,2180%	0,1789%	14,6877%
<i>Assistência Médica</i>	1,4791%	0,1737%	11,7443%
<i>Aparelhos</i>	0,0000%	0,0000%	0,0458%
<i>Medicamentos e Produtos Farmacêuticos</i>	0,1785%	0,0052%	2,8975%
RECREAÇÃO	0,3055%	0,0043%	1,4102%
<i>Produtos</i>	0,1130%	0,0010%	0,9142%
<i>Serviços</i>	0,6604%	0,0033%	0,4960%
DESPESAS PESSOAIS	-0,2057%	-0,0071%	3,4301%
<i>Higiene e Beleza</i>	-0,3133%	-0,0066%	2,1195%
<i>Fumo e Acessórios</i>	-0,0316%	-0,0004%	1,3106%
DESPESAS DIVERSAS	0,3769%	0,0015%	0,4015%
<i>Animais</i>	0,4552%	0,0015%	0,3325%
<i>Comunicação</i>	0,0000%	0,0000%	0,0690%

Fonte: DIEESE

**Índice do Custo de Vida no Município de São Paulo – ICV-DIEESE  
Setembro de 2006**

**Estrato 1 - Famílias com renda inferior (renda média = R\$ 377,49\*)**

DENOMINAÇÃO	VARIAÇÃO	CONTRIBUIÇÃO	PONDERAÇÃO
TOTAL GERAL	0,5650%	0,5650%	100,0000%
ALIMENTAÇÃO	0,5345%	0,1783%	33,3586%
<i>Produtos in natura e semi-elaborados</i>	1,3733%	0,2124%	15,4630%
<i>Indústria da Alimentação</i>	-0,3309%	-0,0462%	13,9476%
<i>Alimentação Fora do Domicílio</i>	0,3066%	0,0121%	3,9479%
HABITAÇÃO	1,1652%	0,3094%	26,5499%
<i>Locação, Impostos e Condomínio</i>	0,1890%	0,0117%	6,1932%
<i>Operação do Domicílio</i>	1,6898%	0,2944%	17,4221%
<i>Conservação do Domicílio</i>	0,1112%	0,0033%	2,9346%
EQUIPAMENTO DOMÉSTICO	-0,0984%	-0,0037%	3,7835%
<i>Eletrodomésticos e Equipamentos</i>	-0,5066%	-0,0103%	2,0336%
<i>Utensílios Domésticos</i>	0,6402%	0,0037%	0,5819%
<i>Móveis</i>	0,4450%	0,0043%	0,9626%
<i>Rouparia</i>	-0,6957%	-0,0014%	0,2055%
TRANSPORTES	-0,2624%	-0,0301%	11,4536%
<i>Individual</i>	-0,7968%	-0,0301%	3,7716%
<i>Coletivo</i>	0,0000%	0,0000%	7,6819%
VESTUÁRIO	0,0984%	0,0035%	3,6050%
<i>Roupas</i>	0,3383%	0,0066%	1,9542%
<i>Calçados</i>	-0,3429%	-0,0051%	1,4989%
<i>Acessórios</i>	1,3681%	0,0021%	0,1518%
EDUCAÇÃO E LEITURA	0,1485%	0,0055%	3,7177%
<i>Educação</i>	0,0621%	0,0022%	3,5473%
<i>Leitura</i>	1,9468%	0,0033%	0,1705%
SAÚDE	1,0303%	0,1190%	11,5495%
<i>Assistência Médica</i>	1,4708%	0,1093%	7,4295%
<i>Medicamentos e Produtos Farmacêuticos</i>	0,2360%	0,0097%	4,1200%
RECREAÇÃO	-0,0990%	-0,0008%	0,7858%
<i>Produtos</i>	-0,1434%	-0,0008%	0,5429%
<i>Serviços</i>	0,0000%	0,0000%	0,2429%
DESPESAS PESSOAIS	-0,3715%	-0,0178%	4,7875%
<i>Higiene e Beleza</i>	-0,6419%	-0,0167%	2,6052%
<i>Fumo e Acessórios</i>	-0,0486%	-0,0011%	2,1823%
DESPESAS DIVERSAS	0,3958%	0,0016%	0,4089%
<i>Animais</i>	0,4552%	0,0016%	0,3556%
<i>Comunicação</i>	0,0000%	0,0000%	0,0533%

Fonte: DIEESE

\* Valores de junho de 1996, quando foi introduzida a ponderação atual do ICV

**Índice do Custo de Vida no Município de São Paulo – ICV-DIEESE**  
**Setembro de 2006**

**Estrato 2 - Famílias com renda intermediária (renda média = R\$ 934,17\*)**

DENOMINAÇÃO	VARIAÇÃO	CONTRIBUIÇÃO	PONDERAÇÃO
TOTAL GERAL	0,4285%	0,4285%	100,0000%
. ALIMENTAÇÃO	0,5826%	0,1693%	29,0572%
. . <i>Produtos in natura e semi-elaborados</i>	1,5196%	0,1959%	12,8925%
. . <i>Indústria da Alimentação</i>	-0,3204%	-0,0387%	12,0902%
. . <i>Alimentação Fora do Domicílio</i>	0,2975%	0,0121%	4,0745%
. HABITAÇÃO	0,9315%	0,2238%	24,0257%
. . <i>Locação, Impostos e Condomínio</i>	0,2006%	0,0113%	5,6429%
. . <i>Operação do Domicílio</i>	1,3786%	0,2077%	15,0647%
. . <i>Conservação do Domicílio</i>	0,1443%	0,0048%	3,3180%
. EQUIPAMENTO DOMÉSTICO	-0,7536%	-0,0351%	4,6523%
. . <i>Eletrodomésticos e Equipamentos</i>	-1,5746%	-0,0394%	2,4991%
. . <i>Utensílios Domésticos</i>	0,2393%	0,0012%	0,5092%
. . <i>Móveis</i>	0,3858%	0,0052%	1,3607%
. . <i>Rouparia</i>	-0,7696%	-0,0022%	0,2832%
. TRANSPORTES	-0,4489%	-0,0710%	15,8252%
. . <i>Individual</i>	-0,7220%	-0,0710%	9,8399%
. . <i>Coletivo</i>	0,0000%	0,0000%	5,9853%
. VESTUÁRIO	-0,0364%	-0,0014%	3,7113%
. . <i>Roupas</i>	0,1293%	0,0025%	1,9664%
. . <i>Calçados</i>	-0,3424%	-0,0052%	1,5217%
. . <i>Acessórios</i>	0,5902%	0,0013%	0,2232%
. EDUCAÇÃO E LEITURA	0,1183%	0,0054%	4,5578%
. . <i>Educação</i>	0,0728%	0,0031%	4,2339%
. . <i>Leitura</i>	0,7136%	0,0023%	0,3239%
. SAÚDE	1,1528%	0,1471%	12,7563%
. . <i>Assistência Médica</i>	1,5097%	0,1406%	9,3116%
. . <i>Aparelhos</i>	0,0000%	0,0000%	0,0597%
. . <i>Medicamentos e Produtos Farmacêuticos</i>	0,1912%	0,0065%	3,3850%
. RECREAÇÃO	0,2388%	0,0028%	1,1878%
. . <i>Produtos</i>	0,0450%	0,0003%	0,7573%
. . <i>Serviços</i>	0,5799%	0,0025%	0,4304%
. DESPESAS PESSOAIS	-0,3516%	-0,0137%	3,9030%
. . <i>Higiene e Beleza</i>	-0,5783%	-0,0132%	2,2858%
. . <i>Fumo e Acessórios</i>	-0,0312%	-0,0005%	1,6172%
. DESPESAS DIVERSAS	0,3927%	0,0013%	0,3234%
. . <i>Animais</i>	0,4552%	0,0013%	0,2790%
. . <i>Comunicação</i>	0,0000%	0,0000%	0,0444%

Fonte: DIEESE

\* Valores de junho de 1996, quando foi introduzida a ponderação atual do ICV

**Índice do Custo de Vida no Município de São Paulo - ICV-DIEESE**  
**Setembro de 2006**

**Estrato 3 - Famílias com renda superior (renda média = R\$ 2.792,90\*)**

DENOMINAÇÃO	VARIAÇÃO	CONTRIBUIÇÃO	PONDERAÇÃO
TOTAL GERAL	0,3393%	0,3393%	100,0000%
. ALIMENTAÇÃO	0,4557%	0,0958%	21,0263%
. . <i>Produtos in natura e semi-elaborados</i>	1,3240%	0,0977%	7,3824%
. . <i>Indústria da Alimentação</i>	-0,1882%	-0,0148%	7,8712%
. . <i>Alimentação Fora do Domicílio</i>	0,2234%	0,0129%	5,7726%
. HABITAÇÃO	0,6063%	0,1348%	22,2377%
. . <i>Locação, Impostos e Condomínio</i>	0,4267%	0,0264%	6,1864%
. . <i>Operação do Domicílio</i>	0,7707%	0,0964%	12,5084%
. . <i>Conservação do Domicílio</i>	0,3393%	0,0120%	3,5429%
. EQUIPAMENTO DOMÉSTICO	-0,4972%	-0,0187%	3,7528%
. . <i>Eletrodomésticos e Equipamentos</i>	-1,2724%	-0,0227%	1,7807%
. . <i>Utensílios Domésticos</i>	0,1344%	0,0008%	0,5773%
. . <i>Móveis</i>	0,4150%	0,0049%	1,1719%
. . <i>Rouparia</i>	-0,7361%	-0,0016%	0,2229%
. TRANSPORTES	-0,5348%	-0,1001%	18,7233%
. . <i>Individual</i>	-0,6385%	-0,1001%	15,6817%
. . <i>Coletivo</i>	0,0000%	0,0000%	3,0416%
. VESTUÁRIO	0,1281%	0,0038%	2,9523%
. . <i>Roupas</i>	0,3736%	0,0068%	1,8103%
. . <i>Calçados</i>	-0,4723%	-0,0046%	0,9646%
. . <i>Acessórios</i>	0,8875%	0,0016%	0,1774%
. EDUCAÇÃO E LEITURA	0,0795%	0,0079%	9,8845%
. . <i>Educação</i>	0,0469%	0,0043%	9,2429%
. . <i>Leitura</i>	0,5498%	0,0035%	0,6416%
. SAÚDE	1,2775%	0,2098%	16,4246%
. . <i>Assistência Médica</i>	1,4729%	0,2066%	14,0285%
. . <i>Aparelhos</i>	0,0000%	0,0000%	0,0505%
. . <i>Medicamentos e Produtos Farmacêuticos</i>	0,1366%	0,0032%	2,3456%
. RECREAÇÃO	0,3685%	0,0062%	1,6695%
. . <i>Produtos</i>	0,1718%	0,0018%	1,0701%
. . <i>Serviços</i>	0,7195%	0,0043%	0,5994%
. DESPESAS PESSOAIS	-0,0577%	-0,0017%	2,9097%
. . <i>Higiene e Beleza</i>	-0,0755%	-0,0014%	1,9117%
. . <i>Fumo e Acessórios</i>	-0,0235%	-0,0002%	0,9980%
. DESPESAS DIVERSAS	0,3623%	0,0015%	0,4193%
. . <i>Animais</i>	0,4552%	0,0015%	0,3338%
. . <i>Comunicação</i>	0,0000%	0,0000%	0,0855%

Fonte: DIEESE

\* Valores de junho de 1996, quando foi introduzida a ponderação atual do ICV

**Varição acumulada dos itens componentes do ICV-DIEESE**  
**Setembro de 2006**  
**Índice Geral**

DENOMINAÇÃO	MENSAL 09/06	TRIMESTRAL 07/06 – 09/06	SEMESTRAL 04/06 – 09/06	NO ANO 01/06 – 09/06	ANUAL 10/05 – 09/06
<b>TOTAL GERAL</b>	<b>0,3852%</b>	<b>0,5692%</b>	<b>-0,0634%</b>	<b>1,3017%</b>	<b>2,4619%</b>
<b>.ALIMENTAÇÃO</b>	<b>0,5152%</b>	<b>1,5052%</b>	<b>-1,0802%</b>	<b>-1,2765%</b>	<b>0,8665%</b>
<i>.Produtos in natura e semi-elaborados</i>	1,4189%	3,7313%	-2,1646%	-4,3545%	1,1031%
<i>.Indústria da Alimentação</i>	-0,2636%	-0,2954%	-1,6474%	-0,5442%	-1,4562%
<i>.Alimentação Fora do Domicílio</i>	0,2471%	0,7112%	2,3260%	3,9189%	5,1738%
<b>.HABITAÇÃO</b>	<b>0,7547%</b>	<b>0,1889%</b>	<b>1,6875%</b>	<b>1,7473%</b>	<b>2,0856%</b>
<i>.Locação, Impostos e Condomínio</i>	0,3375%	-0,2774%	1,6232%	1,6415%	2,8912%
<i>.Operação do Domicílio</i>	1,0612%	0,2910%	1,1380%	1,1864%	1,2772%
<i>.Conservação do Domicílio</i>	0,2542%	0,6061%	4,1136%	4,3006%	4,0268%
<b>.EQUIPAMENTO DOMÉSTICO</b>	<b>-0,5345%</b>	<b>-1,0139%</b>	<b>-2,4725%</b>	<b>-3,6639%</b>	<b>-5,3318%</b>
<i>.Eletrodomésticos e Equipamentos</i>	-1,2885%	-2,0914%	-5,1803%	-7,0348%	-9,4564%
<i>.Utensílios Domésticos</i>	0,2553%	0,3640%	1,9589%	1,1349%	1,2427%
<i>.Móveis</i>	0,4044%	0,4946%	0,3854%	0,3537%	-1,2354%
<i>.Rouparia</i>	-0,7661%	-2,6583%	-3,3429%	-4,8825%	-3,7719%
<b>.TRANSPORTES</b>	<b>-0,4887%</b>	<b>0,0202%</b>	<b>-3,9778%</b>	<b>1,8960%</b>	<b>5,3154%</b>
<i>.Individual</i>	-0,6626%	-0,3105%	-5,0866%	2,8337%	7,6237%
<i>.Coletivo</i>	0,0000%	0,9549%	-0,7416%	-0,6330%	-0,6330%
<b>.VESTUÁRIO</b>	<b>0,0485%</b>	<b>-1,5944%</b>	<b>-0,9804%</b>	<b>-2,8754%</b>	<b>-2,7315%</b>
<i>.Roupas</i>	0,2600%	-2,5719%	-2,3666%	-4,5684%	-5,3903%
<i>.Calçados</i>	-0,4112%	-0,0542%	1,3177%	-0,2347%	1,7512%
<b>.EDUCAÇÃO E LEITURA</b>	<b>0,0868%</b>	<b>0,0708%</b>	<b>0,2101%</b>	<b>4,9865%</b>	<b>5,3282%</b>
<i>.Educação</i>	0,0519%	0,0463%	0,1910%	5,0266%	5,2368%
<i>.Leitura</i>	0,5926%	0,4260%	0,4867%	4,4118%	6,6648%
<b>.SAÚDE</b>	<b>1,2180%</b>	<b>1,6127%</b>	<b>4,2657%</b>	<b>5,0025%</b>	<b>5,1172%</b>
<i>.Assistência Médica</i>	1,4791%	1,8737%	4,1706%	4,9246%	5,0934%
<i>.Medicamentos e Produtos Farmacêuticos</i>	0,1785%	0,4176%	4,5787%	5,2408%	5,1341%
<b>.RECREAÇÃO</b>	<b>0,3055%</b>	<b>-0,0240%</b>	<b>0,6382%</b>	<b>1,1315%</b>	<b>0,9251%</b>
<i>.Produtos</i>	0,1130%	-0,5263%	-1,1665%	-1,2619%	-1,8881%
<i>.Serviços</i>	0,6604%	0,9102%	4,1238%	5,8345%	6,5242%
<b>.DESPESAS PESSOAIS</b>	<b>-0,2057%</b>	<b>-0,3852%</b>	<b>-0,2197%</b>	<b>0,9109%</b>	<b>1,0957%</b>
<i>.Higiene e Beleza</i>	-0,3133%	-0,5903%	-0,3179%	1,5016%	1,8031%
<i>.Fumo e Acessórios</i>	-0,0316%	-0,0524%	-0,0607%	-0,0271%	-0,0241%
<b>.DESPESAS DIVERSAS</b>	<b>0,3769%</b>	<b>4,0088%</b>	<b>7,8162%</b>	<b>6,5121%</b>	<b>4,5336%</b>
<i>.Animais</i>	0,4552%	4,8775%	9,5858%	7,9646%	5,5219%
<i>.Comunicação</i>	0,0000%	0,0000%	0,0000%	0,0000%	0,0000%

Fonte: DIEESE

**Varição acumulada dos itens componentes do ICV-DIEESE  
Setembro de 2006**

**Estrato 1**

DENOMINAÇÃO	MENSAL 09/06	TRIMESTRAL 07/06 – 09/06	SEMESTRAL 04/06 – 09/06	NO ANO 01/06 – 09/06	ANUAL 10/05 – 09/06
<b>TOTAL GERAL</b>	<b>0,5650%</b>	<b>0,7812%</b>	<b>0,1283%</b>	<b>0,5166%</b>	<b>1,4314%</b>
<b>.ALIMENTAÇÃO</b>	<b>0,5345%</b>	<b>1,3307%</b>	<b>-1,5664%</b>	<b>-1,7879%</b>	<b>0,2276%</b>
<i>.Produtos in natura e semi-elaborados</i>	1,3733%	3,0355%	-2,2005%	-4,2351%	0,3533%
<i>.Indústria da Alimentação</i>	-0,3309%	-0,3601%	-1,9171%	-0,5224%	-1,3834%
<i>.Alimentação Fora do Domicílio</i>	0,3066%	0,7346%	2,3444%	4,0923%	5,7688%
<b>.HABITAÇÃO</b>	<b>1,1652%</b>	<b>0,3647%</b>	<b>1,3405%</b>	<b>1,3880%</b>	<b>1,7985%</b>
<i>.Locação, Impostos e Condomínio</i>	0,1890%	-0,8168%	0,9738%	0,8779%	2,2639%
<i>.Operação do Domicílio</i>	1,6898%	0,7544%	0,9810%	0,9754%	1,1532%
<i>.Conservação do Domicílio</i>	0,1112%	0,5496%	4,3817%	5,0988%	4,8230%
<b>.EQUIPAMENTO DOMÉSTICO</b>	<b>-0,0984%</b>	<b>-0,3264%</b>	<b>-1,6910%</b>	<b>-2,9623%</b>	<b>-4,9968%</b>
<i>.Eletrodomésticos e Equipamentos</i>	-0,5066%	-1,1088%	-4,0148%	-5,2659%	-8,0962%
<i>.Utensílios Domésticos</i>	0,6402%	1,4567%	2,4494%	0,5930%	1,0213%
<i>.Móveis</i>	0,4450%	0,8799%	1,4211%	0,4775%	-1,7041%
<i>.Rouparia</i>	-0,6957%	-3,1031%	-3,7455%	-5,1002%	-4,5493%
<b>.TRANSPORTES</b>	<b>-0,2624%</b>	<b>1,2748%</b>	<b>-0,7657%</b>	<b>2,0739%</b>	<b>3,7779%</b>
<i>.Individual</i>	-0,7968%	-0,4713%	-5,7364%	2,4062%	7,8290%
<i>.Coletivo</i>	0,0000%	2,1476%	1,8500%	1,9127%	1,9127%
<b>.VESTUÁRIO</b>	<b>0,0984%</b>	<b>-1,3724%</b>	<b>-0,7073%</b>	<b>-2,5266%</b>	<b>-2,5083%</b>
<i>.Roupas</i>	0,3383%	-2,4681%	-2,2476%	-4,2479%	-5,4669%
<i>.Calçados</i>	-0,3429%	0,0478%	1,4117%	-0,1155%	1,8131%
<b>.EDUCAÇÃO E LEITURA</b>	<b>0,1485%</b>	<b>0,1952%</b>	<b>0,3828%</b>	<b>4,6214%</b>	<b>5,0236%</b>
<i>.Educação</i>	0,0621%	0,1372%	0,3200%	4,8153%	5,0865%
<i>.Leitura</i>	1,9468%	1,3946%	1,6793%	0,8075%	3,7529%
<b>.SAÚDE</b>	<b>1,0303%</b>	<b>1,4443%</b>	<b>4,2766%</b>	<b>4,9369%</b>	<b>4,9645%</b>
<i>.Assistência Médica</i>	1,4708%	1,9884%	4,0936%	4,7720%	4,8446%
<i>.Medicamentos e Produtos Farmacêuticos</i>	0,2360%	0,4661%	4,6123%	5,2392%	5,1839%
<b>.RECREAÇÃO</b>	<b>-0,0990%</b>	<b>-0,0781%</b>	<b>-0,3445%</b>	<b>-0,0040%</b>	<b>-0,5102%</b>
<i>.Produtos</i>	-0,1434%	-0,2132%	-0,9910%	-1,1749%	-2,0447%
<i>.Serviços</i>	0,0000%	0,2247%	1,1292%	2,7123%	3,0945%
<b>.DESPESAS PESSOAIS</b>	<b>-0,3715%</b>	<b>-0,6062%</b>	<b>-0,7291%</b>	<b>-0,0666%</b>	<b>-0,0064%</b>
<i>.Higiene e Beleza</i>	-0,6419%	-1,0431%	-1,2552%	-0,0813%	0,0394%
<i>.Fumo e Acessórios</i>	-0,0486%	-0,0827%	-0,0975%	-0,0495%	-0,0608%
<b>.DESPESAS DIVERSAS</b>	<b>0,3958%</b>	<b>4,2172%</b>	<b>8,2382%</b>	<b>6,8591%</b>	<b>4,7704%</b>
<i>.Animais</i>	0,4552%	4,8775%	9,5858%	7,9646%	5,5219%
<i>.Comunicação</i>	0,0000%	0,0000%	0,0000%	0,0000%	0,0000%

Fonte: DIEESE



### Varição acumulada dos itens componentes do ICV-DIEESE Setembro de 2006

#### Estrato 2

DENOMINAÇÃO	MENSAL	TRIMESTRAL	SEMESTRAL	No ANO	ANUAL
	09/06	07/06 – 09/06	04/06 – 09/06	01/06 – 09/06	10/05 – 09/06
<b>TOTAL GERAL</b>	<b>0,4285%</b>	<b>0,5676%</b>	<b>-0,4627%</b>	<b>0,5138%</b>	<b>1,6583%</b>
<b>.ALIMENTAÇÃO</b>	<b>0,5826%</b>	<b>1,4802%</b>	<b>-1,5469%</b>	<b>-1,5509%</b>	<b>0,5708%</b>
<i>.Produtos in natura e semi-elaborados</i>	1,5196%	3,3781%	-2,5395%	-4,1141%	1,0043%
<i>.Indústria da Alimentação</i>	-0,3204%	-0,3243%	-1,7061%	-0,5331%	-1,4299%
<i>.Alimentação Fora do Domicílio</i>	0,2975%	0,9340%	2,2784%	4,2282%	5,4336%
<b>.HABITAÇÃO</b>	<b>0,9315%</b>	<b>0,2296%</b>	<b>1,3209%</b>	<b>1,3214%</b>	<b>1,7118%</b>
<i>.Locação, Impostos e Condomínio</i>	0,2006%	-0,6680%	1,0705%	1,0234%	2,4750%
<i>.Operação do Domicílio</i>	1,3786%	0,5353%	1,0526%	1,0605%	1,1700%
<i>.Conservação do Domicílio</i>	0,1443%	0,3694%	3,0109%	3,0604%	2,9393%
<b>.EQUIPAMENTO DOMÉSTICO</b>	<b>-0,7536%</b>	<b>-1,4174%</b>	<b>-3,0340%</b>	<b>-4,3601%</b>	<b>-6,2354%</b>
<i>.Eletrodomésticos e Equipamentos</i>	-1,5746%	-2,5097%	-5,7793%	-7,9972%	-10,6007%
<i>.Utensílios Domésticos</i>	0,2393%	-0,3015%	2,0064%	1,7774%	1,8447%
<i>.Móveis</i>	0,3858%	0,3851%	0,2260%	0,3044%	-1,3085%
<i>.Rouparia</i>	-0,7696%	-2,3499%	-2,3328%	-3,3512%	-2,2680%
<b>.TRANSPORTES</b>	<b>-0,4489%</b>	<b>0,0129%</b>	<b>-4,1754%</b>	<b>0,7052%</b>	<b>3,8011%</b>
<i>.Individual</i>	-0,7220%	-0,3713%	-5,6064%	2,2118%	7,4577%
<i>.Coletivo</i>	0,0000%	0,6466%	-1,7442%	-1,6603%	-1,6603%
<b>.VESTUÁRIO</b>	<b>-0,0364%</b>	<b>-1,3448%</b>	<b>-1,0254%</b>	<b>-2,5578%</b>	<b>-2,2923%</b>
<i>.Roupas</i>	0,1293%	-2,3948%	-2,6402%	-4,3676%	-5,2629%
<i>.Calçados</i>	-0,3424%	0,0913%	1,1918%	-0,2988%	1,7793%
<b>.EDUCAÇÃO E LEITURA</b>	<b>0,1183%</b>	<b>0,1095%</b>	<b>0,2775%</b>	<b>4,8815%</b>	<b>5,3204%</b>
<i>.Educação</i>	0,0728%	0,0786%	0,2593%	4,9475%	5,2452%
<i>.Leitura</i>	0,7136%	0,5124%	0,5124%	4,0324%	6,3055%
<b>.SAÚDE</b>	<b>1,1528%</b>	<b>1,6249%</b>	<b>4,2991%</b>	<b>4,8954%</b>	<b>4,9906%</b>
<i>.Assistência Médica</i>	1,5097%	1,9814%	4,1282%	4,7511%	4,8713%
<i>.Medicamentos e Produtos Farmacêuticos</i>	0,1912%	0,4915%	4,6911%	5,2059%	5,2324%
<b>.RECREAÇÃO</b>	<b>0,2388%</b>	<b>-0,1503%</b>	<b>0,0804%</b>	<b>0,7914%</b>	<b>0,5787%</b>
<i>.Produtos</i>	0,0450%	-0,7749%	-1,3509%	-1,1101%	-1,7601%
<i>.Serviços</i>	0,5799%	0,9623%	2,6885%	4,3019%	4,9520%
<b>.DESPESAS PESSOAIS</b>	<b>-0,3516%</b>	<b>-0,5815%</b>	<b>-0,6229%</b>	<b>0,2694%</b>	<b>0,4159%</b>
<i>.Higiene e Beleza</i>	-0,5783%	-0,9550%	-1,0185%	0,4824%	0,7349%
<i>.Fumo e Acessórios</i>	-0,0312%	-0,0518%	-0,0613%	-0,0284%	-0,0291%
<b>.DESPESAS DIVERSAS</b>	<b>0,3927%</b>	<b>4,1823%</b>	<b>8,1672%</b>	<b>6,8009%</b>	<b>4,7307%</b>
<i>.Animais</i>	0,4552%	4,8775%	9,5858%	7,9646%	5,5219%
<i>.Comunicação</i>	0,0000%	0,0000%	0,0000%	0,0000%	0,0000%

Fonte: DIEESE

**Varição acumulada dos itens componentes do ICV - DIEESE**  
**Agosto de 2006**  
**Estrato 3**

DENOMINAÇÃO	MENSAL 09/06	TRIMESTRAL 07/06 – 09/06	SEMESTRAL 04/06 – 09/06	NO ANO 01/06 – 09/06	ANUAL 10/05 – 09/06
<b>TOTAL GERAL</b>	<b>0,3393%</b>	<b>0,5329%</b>	<b>0,0774%</b>	<b>1,8470%</b>	<b>3,0676%</b>
<b>.ALIMENTAÇÃO</b>	<b>0,4557%</b>	<b>1,5820%</b>	<b>-0,6138%</b>	<b>-0,8962%</b>	<b>1,3181%</b>
.Produtos in natura e semi-elaborados	1,3240%	4,3473%	-1,8992%	-4,5894%	1,6387%
.Indústria da Alimentação	-0,1882%	-0,2394%	-1,4667%	-0,5164%	-1,4902%
.Alimentação Fora do Domicílio	0,2234%	0,6291%	2,3223%	3,7592%	4,9534%
<b>.HABITAÇÃO</b>	<b>0,6063%</b>	<b>0,1756%</b>	<b>2,0033%</b>	<b>2,0930%</b>	<b>2,3845%</b>
.Locação, Impostos e Condomínio	0,4267%	0,0077%	1,9979%	2,0710%	3,2054%
.Operação do Domicílio	0,7707%	0,1051%	1,3206%	1,4083%	1,4591%
.Conservação do Domicílio	0,3393%	0,7229%	4,5094%	4,6371%	4,3083%
<b>.EQUIPAMENTO DOMÉSTICO</b>	<b>-0,4972%</b>	<b>-0,9749%</b>	<b>-2,3345%</b>	<b>-3,4178%</b>	<b>-4,9708%</b>
.Eletrodomésticos e Equipamentos	-1,2724%	-2,0427%	-5,0409%	-6,8158%	-9,1260%
.Utensílios Domésticos	0,1344%	0,1708%	1,7931%	1,1716%	1,1584%
.Móveis	0,4150%	0,4721%	0,3020%	0,3443%	-1,1943%
.Rouparia	-0,7361%	-2,9031%	-4,1826%	-6,0635%	-4,8042%
<b>.TRANSPORTES</b>	<b>-0,5348%</b>	<b>-0,1718%</b>	<b>-4,3949%</b>	<b>2,2853%</b>	<b>6,0730%</b>
.Individual	-0,6385%	-0,2816%	-4,9217%	3,0455%	7,6750%
.Coletivo	0,0000%	0,3949%	-1,6018%	-1,4393%	-1,4393%
<b>.VESTUÁRIO</b>	<b>0,1281%</b>	<b>-1,7542%</b>	<b>-1,1123%</b>	<b>-3,2411%</b>	<b>-3,0761%</b>
.Roupas	0,3736%	-2,6167%	-2,3533%	-4,8318%	-5,4288%
.Calçados	-0,4723%	-0,1648%	1,3294%	-0,3311%	1,6122%
<b>.EDUCAÇÃO E LEITURA</b>	<b>0,0795%</b>	<b>0,0584%</b>	<b>0,1849%</b>	<b>5,0215%</b>	<b>5,3428%</b>
.Educação	0,0469%	0,0350%	0,1653%	5,0539%	5,2438%
.Leitura	0,5498%	0,3954%	0,4667%	4,5592%	6,7830%
<b>.SAÚDE</b>	<b>1,2775%</b>	<b>1,6420%</b>	<b>4,2441%</b>	<b>5,0369%</b>	<b>5,1715%</b>
.Assistência Médica	1,4729%	1,8302%	4,1900%	4,9848%	5,1787%
.Medicamentos e Produtos Farmacêuticos	0,1366%	0,3301%	4,4662%	5,2425%	5,0200%
<b>.RECREAÇÃO</b>	<b>0,3685%</b>	<b>0,0476%</b>	<b>1,0182%</b>	<b>1,4980%</b>	<b>1,3310%</b>
.Produtos	0,1718%	-0,4476%	-1,1113%	-1,3027%	-1,9021%
.Serviços	0,7195%	0,9388%	5,0335%	6,8828%	7,6288%
<b>.DESPESAS PESSOAIS</b>	<b>-0,0577%</b>	<b>-0,1926%</b>	<b>0,1922%</b>	<b>1,6435%</b>	<b>1,9044%</b>
.Higiene e Beleza	-0,0755%	-0,2731%	0,3153%	2,5324%	2,9304%
.Fumo e Acessórios	-0,0235%	-0,0380%	-0,0424%	-0,0156%	-0,0038%
<b>.DESPESAS DIVERSAS</b>	<b>0,3623%</b>	<b>3,8482%</b>	<b>7,4919%</b>	<b>6,2450%</b>	<b>4,3509%</b>
.Animais	0,4552%	4,8775%	9,5858%	7,9646%	5,5219%
.Comunicação	0,0000%	0,0000%	0,0000%	0,0000%	0,0000%

Fonte: DIEESE