

São Paulo, 08 de agosto de 2006.

NOTA À IMPRENSA

## Diminui o ritmo de queda nos preços em São Paulo

O ritmo da queda nos preços, no município de São Paulo continua a se reduzir, embora o Índice do Custo de Vida (ICV) calculado pelo DIEESE - Departamento Intersindical de Estatística e Estudos Socioeconômicos – tenha registrado, em julho, a quarta taxa negativa consecutiva. A variação apurada no mês ficou em -0,14%, o que corresponde a uma deflação menor que a verificada nos meses de maio (-0,37%) e junho (-0,21%), em 0,23 e 0,07 ponto percentual (pp). Em abril, o primeiro mês com taxa negativa, o recuo foi de apenas -0,06%.

Os grupos pesquisados pelo ICV-DIEESE apresentaram variações pequenas, com predomínio de queda. As principais taxas, contribuições e ponderações dos grupos e subgrupos do índice encontram-se na Tabela 1 e Gráfico 1.

Depois de recuar por cinco meses, a Alimentação subiu 0,13%, em julho, em consequência de aumentos ocorridos, principalmente, nos produtos *in natura* e semi-elaborados (0,39%); a indústria alimentícia (-0,19%) registrou pequena queda e a alimentação fora do domicílio (0,27%), taxa positiva. As maiores oscilações de preços se deram em produtos *in natura* e semi-elaborados tais como:

- *Frutas* (4,36%) – com aumento em uva (28,08%), mamão (16,94%) e limão (14,31%) e recuo no morango (-16,05%) e abacaxi (-2,14%).
- *Hortaliças* (-4,60%) - com queda geral, notadamente, na couve-flor (-9,54%), couve (-7,30%) e agrião (-6,30%).
- *Legumes* (-2,16%) – aumentos foram apurados para chuchu (23,92%), vagem (9,21%) e berinjela (7,31%). Porém, esta alta foi compensada pelas reduções acentuadas do tomate (-9,93%), pimentão (-7,21%) e pepino (-4,36%), resultando em deflação nos legumes.
- *Grãos* (2,76%) – diminuição no preço do feijão (-5,65%) e alta no arroz (6,58%).
- *Carnes* (-1,06%) – caso em que houve redução tanto para a bovina (-1,07%) como a suína (-1,00%).

- *Aves e ovos (-1,54%)* – com deflação em ambos os itens: aves (-1,94%) e ovos (-0,01%).

No caso dos produtos da indústria alimentícia (-0,19%), as variações foram muito pequenas, merecendo destaque apenas a queda mais acentuada no café em pó (-2,66%). Já o subgrupo alimentação fora do domicílio (0,27%) apresentou taxa semelhante em seus itens: refeição principal (0,27%) e lanches (0,28%).

**TABELA 1**  
**Índice do Custo de Vida (ICV-DIEESE)**  
**Taxas, contribuições e ponderações por grupo e subgrupo**  
**Município de São Paulo – julho de 2006**

Grupos e subgrupos	Variação (%)	Contribuição (pp)	Peso (%)
<b>Total Geral</b>	<b>-0,14</b>	<b>-0,14</b>	<b>100,00</b>
<b>. Alimentação</b>	<b>0,13</b>	<b>0,03</b>	<b>24,69</b>
<i>In natura</i> e semi-elaborados	0,39	0,04	9,78
Indústria da alimentação	-0,19	-0,02	9,87
Alimentação fora do domicílio	0,27	0,01	5,05
<b>. Saúde</b>	<b>0,02</b>	<b>0,00</b>	<b>14,66</b>
Assistência médica	-0,01	0,00	11,72
Medicamentos, e produtos farmacêuticos	0,02	0,00	2,90
<b>. Transportes</b>	<b>-0,05</b>	<b>-0,01</b>	<b>16,96</b>
Individual	-0,32	-0,04	12,53
Coletivo	0,72	0,03	4,43
<b>. Despesas Pessoais</b>	<b>-0,07</b>	<b>0,00</b>	<b>3,44</b>
Higiene e beleza	-0,10	0,00	2,13
Fumo e acessórios	-0,01	0,00	1,31
<b>. Equipamento Doméstico</b>	<b>-0,18</b>	<b>-0,01</b>	<b>4,00</b>
Eletrodomésticos	-0,39	-0,01	2,01
Utensílios domésticos	0,44	0,00	0,56
Móveis	0,08	0,00	1,19
Rouparia	-1,21	0,00	0,24
<b>. Vestuário</b>	<b>-0,52</b>	<b>-0,02</b>	<b>3,35</b>
Roupas	-0,61	-0,01	1,95
Calçados	-0,09	0,00	1,21
<b>. Habitação</b>	<b>-0,58</b>	<b>-0,14</b>	<b>23,42</b>
Locação, impostos e condomínio	-0,65	-0,04	6,10
Operação do domicílio	-0,75	-0,10	13,92
Conservação do domicílio	0,27	0,01	3,40

Fonte: DIEESE

As despesas com Saúde (0,02%) mantiveram-se, praticamente, inalteradas: assistência médica (-0,01%) e medicamentos e produtos farmacêuticos (0,02%).

Os gastos com Transportes apresentaram variação de -0,05%, resultado de queda no subgrupo individual (-0,32%) – devido à baixa nos preços dos combustíveis (-0,69%) – e alta no transporte coletivo (0,72%), consequência do aumento na tarifa do ônibus interestadual (7,89%).

As variações apuradas para os grupos Despesas Pessoais (-0,07%) e Equipamento Doméstico (-0,18%) tiveram impacto muito reduzido no cálculo do ICV, com contribuições de 0,00 pp e -0,01pp, respectivamente.

**GRÁFICO 1**  
**Índice do Custo de Vida (ICV-DIEESE)**  
**Taxas mensais do Índice Geral segundo os grupos**  
**Município de São Paulo - julho de 2006**

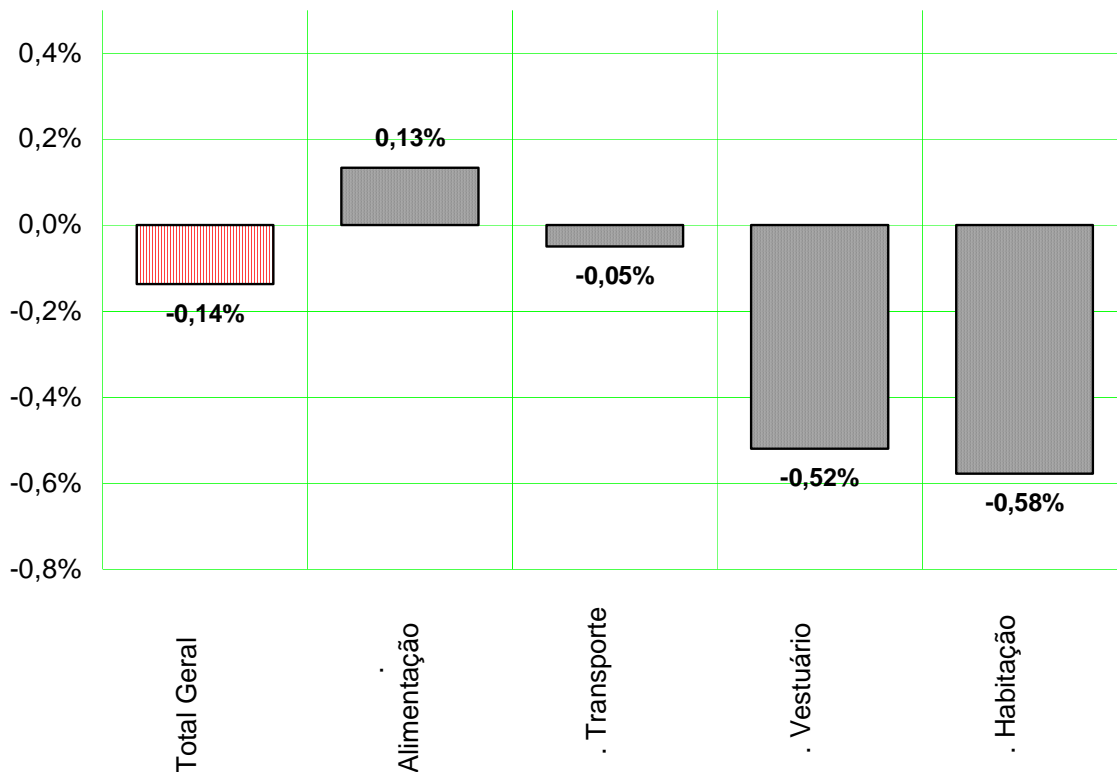

Fonte: DIEESE

No Vestuário (-0,52%), seus dois subgrupos apresentaram deflação, sendo maior nas roupas (-0,61%) que nos calçados (-0,09%).

O grupo com maior impacto negativo no cálculo do ICV foi a Habitação (-0,58%), com uma contribuição de -0,14pp. Houve recuo nas despesas com operação do domicílio (-0,75%), consequência da redução nas tarifas de eletricidade (-2,25%) e telefonia (-0,17%). O subgrupo locação, impostos e condomínio (-0,65%) apresentou diminuição no valor dos aluguéis (-1,41%). Na conservação do domicílio (0,27%), os materiais de construção (0,55%) foram os responsáveis pela taxa positiva, devido ao aumento nos materiais elétricos (3,97%).

A análise das taxas dos grupos, subgrupos e itens permite afirmar que as variações foram de um modo geral pequenas e apenas os produtos sazonais registraram oscilações mais acentuadas, resultando em um comportamento estável dos preços no mercado consumidor do município de São Paulo.

## Índices por estrato de renda

Além do índice geral, o DIEESE calcula também mais três indicadores de inflação segundo tercís de estratos de renda das famílias paulistanas. O estrato 1, que corresponde à estrutura de gastos de 1/3 das famílias mais pobres (renda média = R\$ 377,49\*), registrou, em julho, taxa de -0,14%; para o estrato 2, que contempla os gastos das famílias com nível intermediário de rendimento (renda média = R\$ 934,17\*), a queda foi de 0,17%; e para o estrato 3, que reúne as famílias de maior poder aquisitivo (renda média = R\$ 2.792,90\*), a variação correspondeu a -0,13% (Tabela 2).

**TABELA 2**  
**Índice do Custo de Vida (ICV-DIEESE)**  
**Taxa Geral e por Estrato de Renda**  
**Município de São Paulo junho e julho de 2006**

Índices	Junho 2006 (%)	Julho 2006 (%)	Diferença (pp)
Geral	-0,21	-0,14	0,07
Estrato 1	-0,27	-0,11	0,16
Estrato 2	-0,42	-0,17	0,25
Estrato 3	-0,10	-0,13	-0,03

Fonte: DIEESE

\* Os níveis de rendimento referem-se aos valores definidos para junho de 1996, quando da implantação da atual ponderação do ICV

Na comparação com as taxas apuradas em junho, as verificadas este mês tiveram variação negativa menor para os estratos 1 e 2, e ligeiramente maior para o estrato 3. Assim, foram observadas diferenças de 0,16 pp e 0,25 pp, respectivamente, para os dois primeiros estratos, enquanto para o terceiro, ficou em -0,03pp.

A Alimentação não registrou grandes diferenças nas contribuições por estrato de renda. Para o estrato 1, a alta dos gêneros alimentícios aumentou o índice em 0,02pp, enquanto para os estratos 2 e 3, o impacto foi igual, de 0,03pp.

No caso dos gastos com Transportes, houve impacto positivo para o cálculo da taxa das famílias de menor poder aquisitivo – uma vez que a alta ocorreu para transporte coletivo – e negativo para o 2º (-0,01pp) e 3º (-0,04pp) estratos.

No grupo Habitação, as contribuições no cálculo das taxas por estrato de renda foram todas negativas. As famílias mais beneficiadas com a queda dos preços deste grupo foram as de menor renda, do estrato 1, para as quais a contribuição foi de -0,22pp. Para o estrato 2, o impacto foi de -0,17 pp e para o 3, de -0,10pp. Os impactos das variações de preços, no cálculo das taxas por estrato de renda, podem ser analisados pelos dados da Tabela 3 e visualizados no Gráfico 2.

**TABELA 3**  
**Índice do Custo de Vida (ICV-DIEESE)**  
**Taxas e contribuições: geral e por estrato de renda**  
**Município de São Paulo - julho 2006**

Grupos	Geral		Estrato 1		Estrato 2		Estrato 3	
	Taxa %	Contribuição pp	Taxa %	Contribuição pp	Taxa %	Contribuição pp	Taxa %	Contribuição pp
<b>Total Geral</b>	-0,14	-0,14	-0,11	-0,11	-0,17	-0,17	-0,13	-0,13
. Alimentação	0,13	0,03	0,05	0,02	0,11	0,03	0,17	0,03
. Despesas Diversas	3,51	0,01	3,69	0,01	3,66	0,01	3,37	0,01
. Saúde	0,02	0,00	0,05	0,01	0,07	0,01	-0,01	0,00
. Despesas Pessoais	-0,07	0,00	-0,09	0,00	-0,09	0,00	-0,05	0,00
. Recreação	-0,29	0,00	0,14	0,00	-0,25	0,00	-0,33	-0,01
. Equipamento Doméstico	-0,18	-0,01	-0,10	0,00	-0,28	-0,01	-0,16	-0,01
. Transportes	-0,05	-0,01	0,92	0,10	-0,05	-0,01	-0,20	-0,04
. Educação e Leitura	-0,14	-0,01	-0,17	-0,01	-0,17	-0,01	-0,13	-0,01
. Vestuário	-0,52	-0,02	-0,50	-0,02	-0,47	-0,02	-0,52	-0,02
. Habitação	-0,58	-0,14	-0,81	-0,22	-0,71	-0,17	-0,44	-0,10

Fonte: DIEESE

**GRÁFICO 2**  
**Índice do Custo de Vida (ICV-DIEESE)**  
**Contribuições para o índice geral e por estrato de renda**  
**Município de São Paulo - julho de 2006**

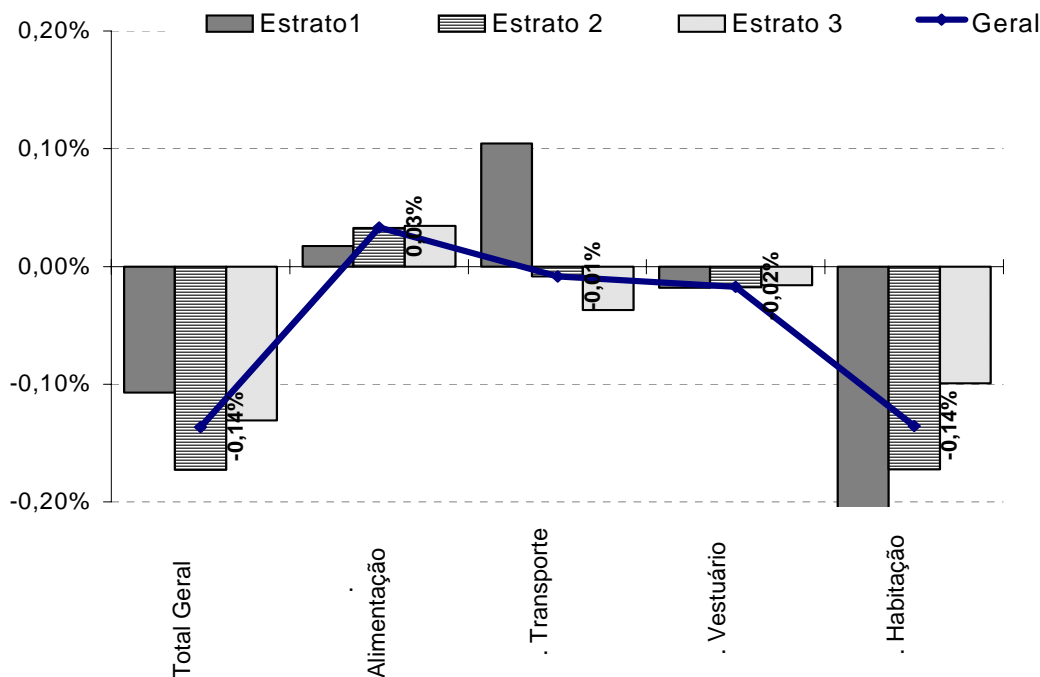

Fonte: DIEESE

## Índices acumulados

Nos últimos doze meses – entre agosto de 2005 e julho último – a inflação, no município de São Paulo, acumula uma taxa de 2,47% e, nos sete primeiros meses deste ano, sua variação situa-se em 0,59%.

A série das taxas anuais de julho de 2005 a julho de 2006 (Tabela 4 e Gráfico 3) pode ser dividida em três períodos, segundo o seu comportamento:

- O período compreendido entre julho e outubro de 2005 apresentou certa estabilidade nas taxas anuais, e situou-se em um patamar médio da ordem de 5,30%.
- O segundo período, de outubro de 2005 a maio deste ano, caracteriza-se por quedas sistemáticas das taxas anuais, que passaram de 5,37%, em outubro, para 2,47%, em maio.

- De maio a julho deste ano, verifica-se novamente estabilidade das taxas anuais, porém, em patamar médio inferior (2,46%) ao observado no primeiro período analisado (5,30%).

**TABELA 4**  
**Índice do Custo de Vida**  
**(ICV-DIEESE)**  
**Taxas Mensais e Anuais**  
**São Paulo jul/05 a jul/06**

Mês/ano	Taxas mensais %	Taxa anuais %
jul/05	-0,17	5,61
ago/05	0,00	4,89
set/05	0,72	5,34
out/05	0,57	5,37
nov/05	0,38	4,90
dez/05	0,19	4,54
jan/06	0,72	4,34
fev/06	0,12	4,13
mar/06	0,52	3,83
abr/06	-0,06	3,26
mai/06	-0,37	2,47
jun/06	-0,21	2,44
jul/06	-0,14	2,47

Fonte: DIEESE

**GRÁFICO 3**  
**Índice do Custo de Vida (ICV-DIEESE)**  
**Taxas Anuais**  
**São Paulo julho de 2005 a julho de 2006**

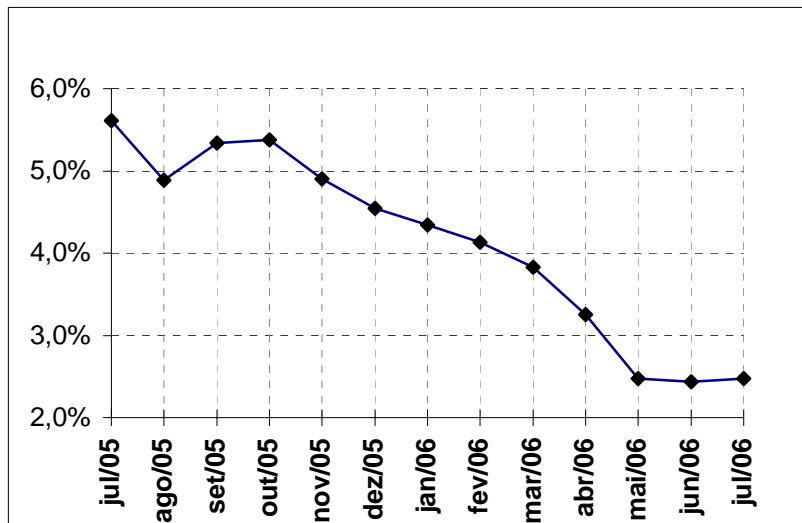

Fonte: DIEESE

Apesar da taxa anual baixa, o comportamento dos preços por grupo e subgrupo do ICV DIEESE não apresentou variação homogênea. Para uma taxa anual de 2,47%, as variações por grupo do ICV situam-se de 7,78% (Transportes) a -3,88 % (Equipamento Doméstico), como mostra a Tabela 5.

A elevada taxa dos Transportes (7,78%) deveu-se, exclusivamente, ao aumento do transporte individual (11,25%) dado que o coletivo (-0,87%) apresentou pequena variação negativa. No individual, chamam atenção os aumentos ocorridos nos combustíveis (16,36%); seguro obrigatório (36,69%) e IPVA (10,03%).

A alta do grupo Educação e Leitura (5,79%) ocorreu tanto no subgrupo educação (5,75%) como em leitura (6,36%). Na Saúde (5,18%), as taxas anuais dos subgrupos também foram semelhantes: assistência médica (5,21%) e medicamentos e produtos farmacêuticos (5,07%).



Taxas anuais negativas foram registradas para os grupos Equipamento Doméstico (-3,88%) – com forte queda nos eletrodomésticos (-8,26%) – e Vestuário (-2,53%), com deflação nas roupas (-4,34%) e pequena variação positiva nos calçados (0,76%). Também foi negativa a taxa da Alimentação (-1,17%), onde se observa queda maior nos produtos *in natura* e semi-elaborados (-3,76%) e redução menor para produtos da indústria alimentícia (-1,41%). O subgrupo da alimentação fora do domicílio (4,79%) teve aumento em seus preços bem acima da inflação anual (2,47%).

**TABELA 5**  
**Índice do Custo de Vida (ICV-DIEESE)**  
**Maiores e menores taxas anuais por grupos e subgrupos**  
**Município de São Paulo - julho de 2006**

Grupos e subgrupos	Maiores Taxas (%)	Grupos e subgrupos	Menores Taxas (%)
<b>Total Geral</b>	<b>2,47%</b>		
<b>.Transportes</b>	<b>7,78%</b>	<b>.Equipamento Doméstico</b>	<b>-3,88</b>
.Individual	11,25%	.Eletrodomésticos	-8,26
.Coletivo	-0,87%	.Utensílios	3,94
		.Móveis	0,39
		.Rouparia	-2,63
<b>.Educação e Leitura</b>	<b>5,79%</b>	<b>.Vestuário</b>	<b>-2,53</b>
.Educação	5,75%	.Roupas	-4,34
.Leitura	6,36%	.Calçados	0,76
<b>.Saúde</b>	<b>5,18%</b>	<b>.Alimentação</b>	<b>-1,17</b>
.Assistência Médica	5,21%	. <i>In natura</i> e semi-elaborados	-3,76
.Medicamentos e produtos farmacêuticos	5,07%	.Indústria da Alimentação	-1,41
		.Fora do Domicílio	4,79

Fonte: DIEESE

Neste ano, para uma variação de preços de 0,59%, verifica-se que os grupos e subgrupos do ICV registraram taxas entre 4,77% (Educação e Leitura) e -2,76% (Equipamento Doméstico), o que pode ser observado na Tabela 6.

Entre os subgrupos da Educação e Leitura (4,77%), as variações foram bem acima do índice geral: educação (4,85%) e leitura (3,65%). Na Saúde (3,35%), houve alta superior no



subgrupo medicamentos e produtos farmacêuticos (4,82%) que na assistência médica (2,98%). Com relação aos Transportes (1,83%), o subgrupo individual (2,82%) teve aumento e o coletivo (-0,87%) apresentou ligeira deflação.

**TABELA 6**  
**Índice do Custo de Vida (ICV-DIEESE)**  
**Maiores e menores taxas no ano por grupos e subgrupos**  
**Município de São Paulo - julho de 2006**

Grupos e subgrupos	Maiores Taxas (%)	Grupos e subgrupos	Menores Taxas (%)
<b>Total Geral</b>	<b>0,59%</b>		
<b>.Educação e Leitura</b>	<b>4,77%</b>	<b>.Equipamento Doméstico</b>	<b>-2,86</b>
.Educação	4,85%	.Eletrodomésticos	-5,42
.Leitura	3,65%	.Utensílios	1,21
		.Móveis	-0,06
		.Rouparia	-3,47
<b>.Saúde</b>	<b>3,35%</b>	<b>.Alimentação</b>	<b>-2,61</b>
.Assistência Médica	2,98%	.In natura e semi-elaborados	-7,44
.Medicamentos e produtos farmacêuticos	4,82%	.Indústria da alimentação	-0,44
		.Fora do domicílio	3,47
<b>.Transportes</b>	<b>1,83%</b>	<b>.Vestuário</b>	<b>-1,82</b>
.Individual	2,82%	.Roupas	-2,65
.Coletivo	-0,87%	.Calçados	-0,28

Fonte: DIEESE

Os grupos com maior queda em seus preços foram: Equipamento Doméstico (-2,86%), notadamente, eletrodomésticos (-5,42%) e rouparia (-3,47%); Alimentação (-2,61%) – com deflação nos produtos *in natura* e semi-elaborados (-7,44%), pequena alteração nos produtos da indústria alimentícia (-0,44%) e alta no subgrupo da alimentação fora do domicílio (3,47%) – e Vestuário (-1,82%), com deflação maior nas roupas (-2,65%) e menor nos calçados (-0,28%).

As taxas acumuladas do ICV, nos últimos 12 meses, apontam uma correlação positiva com a renda familiar: estrato 1 (0,94%), estrato 2 (1,49%) e estrato 3 (3,28%), como mostra a Tabela 7.

**TABELA 7**  
**Índice do Custo de Vida (ICV-DIEESE)**  
**Taxas acumuladas no ano e em doze meses por grupo e subgrupo**  
**Geral e por estrato de renda**  
**Município de São Paulo**

Grupos e subgrupos Denominação	Variação no Ano ( jan/2006 a jul/2006 )				Variação Anual ( ago/2005 a jul/2006 )			
	Geral	Estrato 1	Estrato 2	Estrato 3	Geral	Estrato 1	Estrato 2	Estrato 3
<b>Total Geral</b>	0,59	-0,37	-0,23	1,17	2,47	0,94	1,49	3,28
<b>.Alimentação</b>	<b>-2,61</b>	<b>-3,03</b>	<b>-2,88</b>	<b>-2,28</b>	<b>-1,17</b>	<b>-1,87</b>	<b>-1,56</b>	<b>-0,66</b>
.In natura e semi-elaborados	-7,44	-6,81	-6,99	-8,10	-3,76	-4,27	-3,74	-3,52
.Indústria da alimentação	-0,44	-0,40	-0,36	-0,48	-1,41	-1,08	-1,28	-1,62
.Fora do domicílio	3,47	3,58	3,65	3,37	4,79	5,39	4,93	4,62
<b>.Habitação</b>	<b>0,97</b>	<b>0,20</b>	<b>0,37</b>	<b>1,46</b>	<b>2,21</b>	<b>1,99</b>	<b>1,85</b>	<b>2,50</b>
.Locação, impostos e condomínio	1,26	0,70	0,80	1,57	3,34	2,44	2,74	3,80
.Operação do domicílio	0,14	-0,71	-0,32	0,66	1,51	1,44	1,45	1,66
.Conservação do domicílio	3,95	4,80	2,84	4,21	3,09	4,33	2,15	3,23
<b>.Equipamento Doméstico</b>	<b>-2,86</b>	<b>-2,74</b>	<b>-3,26</b>	<b>-2,62</b>	<b>-3,88</b>	<b>-4,18</b>	<b>-4,72</b>	<b>-3,43</b>
.Eletrodomésticos	-5,42	-4,44	-6,05	-5,24	-8,26	-7,70	-9,23	-7,93
.Utensílios domésticos	1,21	-0,08	1,96	1,47	3,94	3,33	4,47	3,99
.Móveis	-0,06	-0,46	0,05	-0,04	0,39	-1,06	0,73	0,40
.Rouparia	-3,47	-3,24	-2,16	-4,48	-2,63	-1,69	-2,63	-2,93
<b>.Transportes</b>	<b>1,83</b>	<b>1,72</b>	<b>0,64</b>	<b>2,26</b>	<b>7,78</b>	<b>4,80</b>	<b>5,96</b>	<b>8,86</b>
.Individual	2,82	2,43	2,20	3,03	11,25	12,56	11,36	11,15
.Coletivo	-0,87	1,38	-1,82	-1,54	-0,87	1,38	-1,82	-1,54
<b>.Vestuário</b>	<b>-1,82</b>	<b>-1,66</b>	<b>-1,69</b>	<b>-2,03</b>	<b>-2,53</b>	<b>-2,48</b>	<b>-2,22</b>	<b>-2,67</b>
.Roupas	-2,65	-2,46	-2,55	-2,85	-4,34	-4,45	-4,22	-4,18
.Calçados	-0,28	-0,27	-0,50	-0,25	0,76	0,69	0,65	0,66
<b>.Educação e Leitura</b>	<b>4,77</b>	<b>4,24</b>	<b>4,59</b>	<b>4,83</b>	<b>5,79</b>	<b>5,35</b>	<b>5,79</b>	<b>5,81</b>
.Educação	4,85	4,53	4,71	4,90	5,75	5,52	5,78	5,76
.Leitura	3,65	-1,55	3,08	3,85	6,36	1,93	5,88	6,52
<b>.Saúde</b>	<b>3,35</b>	<b>3,50</b>	<b>3,29</b>	<b>3,33</b>	<b>5,18</b>	<b>4,98</b>	<b>5,06</b>	<b>5,25</b>
.Assistência médica	2,98	2,80	2,77	3,06	5,21	4,89	5,03	5,29
.Medicamentos e produtos farmacêuticos	4,82	4,78	4,71	4,90	5,07	5,15	5,11	4,99
<b>.Recreação</b>	<b>0,86</b>	<b>0,22</b>	<b>0,69</b>	<b>1,11</b>	<b>0,82</b>	<b>-0,03</b>	<b>0,56</b>	<b>1,13</b>
.Produtos	-1,11	-0,85	-0,74	-1,26	-1,49	-1,33	-1,22	-1,59
.Serviços	4,73	2,69	3,32	5,67	5,39	3,02	3,90	6,40
<b>.Despesas Pessoais</b>	<b>1,23</b>	<b>0,46</b>	<b>0,77</b>	<b>1,79</b>	<b>1,46</b>	<b>0,51</b>	<b>0,86</b>	<b>2,17</b>
.Higiene e beleza	2,00	0,82	1,30	2,74	2,34	0,88	1,44	3,31
.Fumo e acessórios	0,02	0,02	0,01	0,01	0,06	0,07	0,05	0,05
<b>.Despesas diversas</b>	<b>6,00</b>	<b>6,32</b>	<b>6,26</b>	<b>5,75</b>	<b>5,55</b>	<b>5,85</b>	<b>5,80</b>	<b>5,33</b>
.Animais	7,34	7,34	7,34	7,34	6,79	6,79	6,79	6,79
.Comunicação	0,00	0,00	0,00	0,00	0,00	0,00	0,00	0,00

Fonte: DIEESE

Já neste ano, como as taxas acumuladas para os estratos que reúnem as famílias com menor renda estão negativas – em -0,37%, para o estrato 1 e -0,23%, para o 2 – há ganho real para elas, frente a seus gastos. Para o estrato 3, a taxa foi bem maior – de 1,17% - uma vez que há maior gasto com bens e serviços cujos preços subiram acima da inflação geral.

## Considerações sobre taxas anuais distintas

As taxas anuais dos últimos 12 meses calculadas por estrato de renda revelam grandes discrepâncias entre o 1º (0,94%) e 3º (3,28%) estratos de renda, e apontam uma diferença de 2,34pp entre seus resultados. As causas destas diferenças estão na forma como as famílias distribuem seus gastos. Para analisar estes resultados, foram considerados apenas os cinco grupos mais representativos nas despesas dos estratos, que totalizam 86,2% dos gastos, para o estrato 1, e 87,6%, para o 3 (Tabela 8 e Gráfico 4).

Dos grupos analisados, apenas a Alimentação apresentou deflação anual. Devido à forma como as famílias distribuem seus gastos, esta queda foi mais acentuada para as pertencentes ao 1º estrato (-1,87%) em comparação ao resultado do 3º estrato (-0,66%), com uma diferença da ordem de 0,49 pp. Este resultado é compatível com a estrutura das despesas alimentares destes dois estratos de renda. A análise dos pesos da Alimentação aponta um gasto, proporcionalmente, maior para as famílias pertencentes ao estrato 1 (34,17%) em comparação com aquelas que compõem o estrato 3 (21,78%).

Essas diferenças não são observadas apenas na ponderação da Alimentação, mas também, na estrutura de pesos de seus subgrupos. Nas famílias de menor renda, os produtos *in natura* e semi-elaborados absorvem 47% dos gastos com alimentos, produtos da indústria alimentícia, 42%, e alimentação fora do domicílio, 11%. Por outro lado, as famílias de maior poder aquisitivo consomem, proporcionalmente, menos com Alimentação e distribuem estes gastos de forma diferente da observada no estrato 1, ou seja, 38% são destinados a produtos da indústria alimentícia, 36% a produtos *in natura* e semi-elaborados e 26% para a alimentação fora do domicílio. Como as principais quedas ocorreram nos produtos *in natura* e semi-elaborados, houve benefício maior para as famílias do estrato 1 (-0,69 pp) frente às do 3º estrato (-0,27 pp), com diferença, entre as duas contribuições, de 0,42 pp.

O subgrupo da alimentação fora do domicílio foi o único, deste grupo analisado, com taxa positiva. Como estes gastos pesam mais para famílias do 3º estrato, sua taxa foi agravada em 0,26 pp em contraste com 0,20 pp do estrato 1. Assim, a diferença entre as contribuições do 3º e 1º estrato ficou em 0,06 pp

As variações de preços da Habitação não foram muito acentuadas, portanto os impactos nas taxas por estrato de renda não apontaram grandes diferenças: apenas 0,04 pp entre o 3º e 1º estrato.

**TABELA 8**  
**Índice do Custo de Vida (ICV-DIEESE)**  
**Taxas anuais total, por grupo e subgrupo dos estratos 1 e 3,**  
**e as diferenças entre contribuições**  
**Município de São Paulo - agosto de 2005 a julho de 2006**

Grupo e subgrupo	Estrato 1			Estrato 3			Estratos 3 - 1
	Variação (%)	Contribuição (pp)	Peso (%) jul/05	Variação (%)	Contribuição (pp)	Peso (%) jul/05	Diferença (pp)
<b>Total Geral</b>	<b>0,94</b>	<b>0,94</b>	<b>100,00</b>	<b>3,28</b>	<b>3,28</b>	<b>100,00</b>	<b>2,34</b>
<b>Alimentação</b>	<b>-1,87</b>	<b>-0,64</b>	<b>34,17</b>	<b>-0,66</b>	<b>-0,14</b>	<b>21,78</b>	<b>0,49</b>
<i>In natura</i> e semi-elaborados	-4,27	-0,69	16,16	-3,52	-0,27	7,75	0,42
Indústria da alimentação	-1,08	-0,15	14,22	-1,62	-0,13	8,31	0,02
Fora do domicílio	5,39	0,20	3,79	4,62	0,26	5,72	0,06
<b>Habitação</b>	<b>1,99</b>	<b>0,53</b>	<b>26,44</b>	<b>2,50</b>	<b>0,56</b>	<b>22,56</b>	<b>0,04</b>
Locação, impostos e condomínio	2,44	0,15	6,15	3,80	0,24	6,21	0,09
Operação do domicílio	1,44	0,25	17,44	1,66	0,21	12,79	-0,04
Conservação do domicílio	4,33	0,12	2,85	3,23	0,11	3,56	-0,01
<b>Transportes</b>	<b>4,80</b>	<b>0,53</b>	<b>11,06</b>	<b>8,86</b>	<b>1,58</b>	<b>17,81</b>	<b>1,05</b>
Individual	12,56	0,42	3,38	11,15	1,63	14,60	1,20
Coletivo	1,38	0,11	7,67	-1,54	-0,05	3,22	-0,16
<b>Educação e Leitura</b>	<b>5,35</b>	<b>0,19</b>	<b>3,58</b>	<b>5,81</b>	<b>0,56</b>	<b>9,72</b>	<b>0,37</b>
Educação	5,52	0,19	3,41	5,76	0,52	9,10	0,34
Leitura	1,93	0,00	0,17	6,52	0,04	0,62	0,04
<b>Saúde</b>	<b>4,98</b>	<b>0,54</b>	<b>10,90</b>	<b>5,25</b>	<b>0,83</b>	<b>15,77</b>	<b>0,28</b>
Assistência Médica	4,89	0,34	6,90	5,29	0,71	13,38	0,37
Medicamentos e produtos farmacêuticos	5,15	0,20	3,98	4,99	0,12	2,32	-0,09

Fonte: DIEESE

O grupo Transportes apresentou aumento acentuado no subgrupo individual e pequena variação nas tarifas do transporte coletivo, resultando em contribuições distintas no cálculo das taxas por estrato de renda. Os gastos com Transportes são proporcionalmente maiores no estrato 3 (17,81%) em comparação ao estrato 1 (11,06%) e, além disso, o estrato 3 destina 82% destas despesas para o transporte individual, enquanto a maioria dos gastos com locomoção do 1º estrato

(69%) é realizada com transporte coletivo. Como os aumentos se deram mais acentuadamente no subgrupo individual, as contribuições, no cálculo das taxas de inflação destes índices, foram maiores para o estrato 3 (1,63 pp) e menores para o estrato 1 (0,42 pp), com diferença de 1,20 pp entre o 3º e 1º estrato.

A proporção das despesas com Educação e Leitura nas famílias de maior rendimento (9,72%) é muito superior que a das famílias do estrato 1 (3,58%). A distribuição destes gastos entre os subgrupos educação e leitura é relativamente semelhante entre estratos de renda. Assim, o aumento de preço deste grupo resultou em contribuição maior no cálculo do 3º estrato (0,56 pp) em comparação ao 1º (0,19 pp), com diferença de 0,37 pp.

**GRÁFICO 4**  
**Índice do Custo de Vida (ICV-DIEESE)**  
**Contribuições anuais por grupo: Estratos 1 e 3**  
**Município de São Paulo – agosto de 2005 a julho 2006**

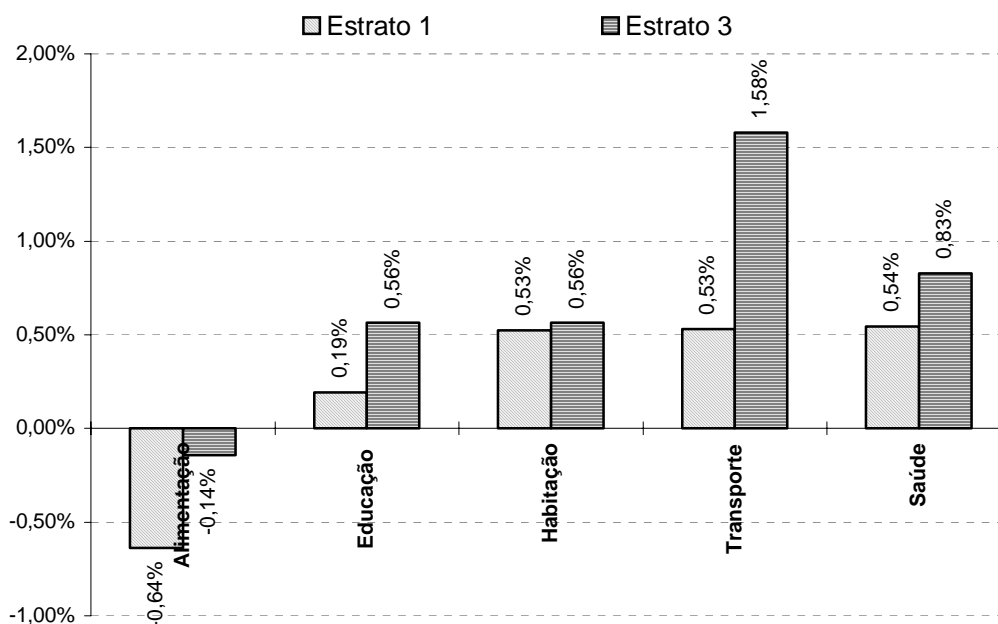

Fonte: DIEESE

Na Saúde, o maior peso na composição dos gastos é com o subgrupo da assistência médica em comparação ao dos medicamentos e produtos farmacêuticos. Entre os estratos de renda, as famílias do estrato 3 destinam parcela maior de seu orçamento (15,77%) a este grupo, que as de menor renda (10,90%). Deve-se observar que a distribuição dos pesos dos subgrupos é bastante diferente entre o estrato 1 e o 3. Ou seja, os mais pobres destinam 37% destes gastos aos

medicamentos e produtos farmacêuticos e 63% à assistência médica. Já no 3º estrato, 15% são destinados aos medicamentos e produtos farmacêuticos e 85%, à assistência médica, o que sugere que as famílias de menor poder aquisitivo se utilizam mais da rede pública de saúde que as de maior renda. Assim, os reajustes anuais da Saúde agravaram mais o cálculo da taxa do estrato 3 (0,83pp) em comparação ao 1º estrato (0,54 pp.), com diferença de 0,28 pp.

Esta análise evidencia a importância da forma como é realizada a distribuição das despesas familiares nos resultados das taxas inflacionárias.

As famílias do estrato 3 gastam proporcionalmente mais nos subgrupos que apresentaram aumentos acentuados em seus preços, tais como: alimentação fora do domicílio, transporte individual, educação e assistência médica, tendo como consequência maior contribuição no cálculo de sua taxa, em comparação a do 1º estrato de renda..

Já a queda de preços nos produtos *in natura* e semi-elaborados, que são predominantemente consumidos pelas famílias de menor renda, resultou em uma contribuição negativa maior no cálculo das taxas destas famílias frente às do estrato 3. Além disso, certos subgrupos, que representam maior consumo para as famílias de baixa renda em confronto com as de alto poder aquisitivo, revelaram taxas com pequenas oscilações, tais como: transporte coletivo, produtos da indústria alimentícia, locação, impostos e condomínio, e leitura.

**Índice do Custo de Vida no Município de São Paulo - ICV-DIEESE**  
**Julho de 2006**  
**Índice Geral**

DENOMINAÇÃO	VARIAÇÃO	CONTRIBUIÇÃO	PONDERAÇÃO
TOTAL GERAL	-0,1364%	-0,1364%	100,0000%
ALIMENTAÇÃO	0,1336%	0,0330%	24,6908%
<i>Produtos in natura e semi-elaborados</i>	0,3901%	0,0382%	9,7800%
<i>Indústria da Alimentação</i>	-0,1925%	-0,0190%	9,8652%
<i>Alimentação Fora do Domicílio</i>	0,2740%	0,0138%	5,0456%
HABITAÇÃO	-0,5781%	-0,1354%	23,4182%
<i>Locação, Impostos e Condomínio</i>	-0,6543%	-0,0399%	6,0961%
<i>Operação do Domicílio</i>	-0,7510%	-0,1046%	13,9229%
<i>Conservação do Domicílio</i>	0,2665%	0,0091%	3,3993%
EQUIPAMENTO DOMÉSTICO	-0,1836%	-0,0073%	3,9984%
<i>Eletrodomésticos e Equipamentos</i>	-0,3908%	-0,0079%	2,0110%
<i>Utensílios Domésticos</i>	0,4381%	0,0024%	0,5569%
<i>Móveis</i>	0,0842%	0,0010%	1,1899%
<i>Rouparia</i>	-1,2148%	-0,0029%	0,2405%
TRANSPORTES	-0,0493%	-0,0084%	16,9576%
<i>Individual</i>	-0,3202%	-0,0401%	12,5259%
<i>Coletivo</i>	0,7162%	0,0317%	4,4317%
VESTUÁRIO	-0,5202%	-0,0174%	3,3514%
<i>Roupas</i>	-0,6139%	-0,0120%	1,9527%
<i>Calçados</i>	-0,0948%	-0,0011%	1,2057%
<i>Acessórios</i>	-2,2289%	-0,0043%	0,1931%
EDUCAÇÃO E LEITURA	-0,1354%	-0,0104%	7,6780%
<i>Educação</i>	-0,1234%	-0,0089%	7,1818%
<i>Leitura</i>	-0,3099%	-0,0015%	0,4962%
SAÚDE	0,0163%	0,0024%	14,6575%
<i>Assistência Médica</i>	-0,0101%	-0,0012%	11,7203%
<i>Aparelhos</i>	7,4054%	0,0031%	0,0413%
<i>Medicamentos e Produtos Farmacêuticos</i>	0,0178%	0,0005%	2,8959%
RECREAÇÃO	-0,2939%	-0,0042%	1,4174%
<i>Produtos</i>	-0,3738%	-0,0034%	0,9218%
<i>Serviços</i>	-0,1453%	-0,0007%	0,4956%
DESPESAS PESSOAIS	-0,0675%	-0,0023%	3,4425%
<i>Higiene e Beleza</i>	-0,1032%	-0,0022%	2,1293%
<i>Fumo e Acessórios</i>	-0,0097%	-0,0001%	1,3133%
DESPESAS DIVERSAS	3,5068%	0,0136%	0,3882%
<i>Animais</i>	4,2666%	0,0136%	0,3191%
<i>Comunicação</i>	0,0000%	0,0000%	0,0691%

Fonte: DIEESE



**Índice do Custo de Vida no Município de São Paulo – ICV-DIEESE**  
**Julho de 2006**

**Estrato 1 - Famílias com renda inferior (renda média = R\$ 377,49\*)**

DENOMINAÇÃO	VARIAÇÃO	CONTRIBUIÇÃO	PONDERAÇÃO
TOTAL GERAL	-0,1072%	-0,1072%	100,0000%
ALIMENTAÇÃO	0,0521%	0,0173%	33,1676%
<i>Produtos in natura e semi-elaborados</i>	0,2687%	0,0410%	15,2463%
<i>Indústria da Alimentação</i>	-0,2371%	-0,0332%	13,9817%
<i>Alimentação Fora do Domicílio</i>	0,2401%	0,0095%	3,9396%
HABITAÇÃO	-0,8129%	-0,2180%	26,8192%
<i>Locação, Impostos e Condomínio</i>	-0,9927%	-0,0622%	6,2695%
<i>Operação do Domicílio</i>	-0,9280%	-0,1635%	17,6216%
<i>Conservação do Domicílio</i>	0,2644%	0,0077%	2,9281%
EQUIPAMENTO DOMÉSTICO	-0,1008%	-0,0038%	3,8004%
<i>Eletrodomésticos e Equipamentos</i>	-0,2518%	-0,0052%	2,0504%
<i>Utensílios Domésticos</i>	0,7774%	0,0045%	0,5785%
<i>Móveis</i>	-0,0650%	-0,0006%	0,9605%
<i>Rouparia</i>	-1,2040%	-0,0025%	0,2110%
TRANSPORTES	0,9232%	0,1044%	11,3040%
<i>Individual</i>	-0,4523%	-0,0170%	3,7674%
<i>Coletivo</i>	1,6107%	0,1214%	7,5366%
VESTUÁRIO	-0,4968%	-0,0182%	3,6666%
<i>Roupas</i>	-0,6494%	-0,0131%	2,0148%
<i>Calçados</i>	-0,1078%	-0,0016%	1,4963%
<i>Acessórios</i>	-2,2613%	-0,0035%	0,1555%
EDUCAÇÃO E LEITURA	-0,1701%	-0,0063%	3,7240%
<i>Educação</i>	-0,1310%	-0,0047%	3,5523%
<i>Leitura</i>	-0,9794%	-0,0017%	0,1718%
SAÚDE	0,0524%	0,0060%	11,5271%
<i>Assistência Médica</i>	0,0646%	0,0048%	7,4077%
<i>Medicamentos e Produtos Farmacêuticos</i>	0,0305%	0,0013%	4,1194%
RECREAÇÃO	0,1435%	0,0011%	0,7874%
<i>Produtos</i>	0,1184%	0,0006%	0,5445%
<i>Serviços</i>	0,1998%	0,0005%	0,2429%
DESPESAS PESSOAIS	-0,0867%	-0,0042%	4,8091%
<i>Higiene e Beleza</i>	-0,1461%	-0,0038%	2,6214%
<i>Fumo e Acessórios</i>	-0,0156%	-0,0003%	2,1877%
DESPESAS DIVERSAS	3,6891%	0,0146%	0,3947%
<i>Animais</i>	4,2666%	0,0146%	0,3413%
<i>Comunicação</i>	0,0000%	0,0000%	0,0534%

Fonte: DIEESE

\* Valores de junho de 1996, quando foi introduzida a ponderação atual do ICV

**Índice do Custo de Vida no Município de São Paulo – ICV-DIEESE**  
**Julho de 2006**

**Estrato 2 - Famílias com renda intermediária (renda média = R\$ 934,17\*)**

DENOMINAÇÃO	VARIAÇÃO	CONTRIBUIÇÃO	PONDERAÇÃO
TOTAL GERAL	-0,1727%	-0,1727%	100,0000%
. ALIMENTAÇÃO	0,1132%	0,0326%	28,8401%
. . <i>Produtos in natura e semi-elaborados</i>	0,2777%	0,0352%	12,6783%
. . <i>Indústria da Alimentação</i>	-0,1460%	-0,0177%	12,1074%
. . <i>Alimentação Fora do Domicílio</i>	0,3728%	0,0151%	4,0544%
. HABITAÇÃO	-0,7115%	-0,1724%	24,2274%
. . <i>Locação, Impostos e Condomínio</i>	-0,8862%	-0,0505%	5,7002%
. . <i>Operação do Domicílio</i>	-0,8348%	-0,1270%	15,2121%
. . <i>Conservação do Domicílio</i>	0,1544%	0,0051%	3,3152%
. EQUIPAMENTO DOMÉSTICO	-0,2843%	-0,0133%	4,6901%
. . <i>Eletrodomésticos e Equipamentos</i>	-0,4414%	-0,0112%	2,5266%
. . <i>Utensílios Domésticos</i>	-0,1251%	-0,0006%	0,5127%
. . <i>Móveis</i>	0,1289%	0,0018%	1,3626%
. . <i>Rouparia</i>	-1,1447%	-0,0033%	0,2882%
. TRANSPORTES	-0,0534%	-0,0084%	15,7739%
. . <i>Individual</i>	-0,3799%	-0,0373%	9,8188%
. . <i>Coletivo</i>	0,4849%	0,0289%	5,9551%
. VESTUÁRIO	-0,4695%	-0,0177%	3,7657%
. . <i>Roupas</i>	-0,5390%	-0,0109%	2,0200%
. . <i>Calçados</i>	-0,1149%	-0,0017%	1,5172%
. . <i>Acessórios</i>	-2,2109%	-0,0051%	0,2285%
. EDUCAÇÃO E LEITURA	-0,1661%	-0,0076%	4,5645%
. . <i>Educação</i>	-0,1479%	-0,0063%	4,2395%
. . <i>Leitura</i>	-0,4039%	-0,0013%	0,3250%
. SAÚDE	0,0722%	0,0092%	12,7146%
. . <i>Assistência Médica</i>	0,0489%	0,0045%	9,2814%
. . <i>Aparelhos</i>	7,4054%	0,0040%	0,0537%
. . <i>Medicamentos e Produtos Farmacêuticos</i>	0,0197%	0,0007%	3,3795%
. RECREAÇÃO	-0,2546%	-0,0030%	1,1940%
. . <i>Produtos</i>	-0,4067%	-0,0031%	0,7647%
. . <i>Serviços</i>	0,0163%	0,0001%	0,4294%
. DESPESAS PESSOAIS	-0,0901%	-0,0035%	3,9174%
. . <i>Higiene e Beleza</i>	-0,1475%	-0,0034%	2,2977%
. . <i>Fumo e Acessórios</i>	-0,0087%	-0,0001%	1,6197%
. DESPESAS DIVERSAS	3,6585%	0,0114%	0,3121%
. . <i>Animais</i>	4,2666%	0,0114%	0,2676%
. . <i>Comunicação</i>	0,0000%	0,0000%	0,0445%

Fonte: DIEESE

\* Valores de junho de 1996, quando foi introduzida a ponderação atual do ICV

**Índice do Custo de Vida no Município de São Paulo - ICV-DIEESE**  
**Julho de 2006**

**Estrato 3 - Famílias com renda superior (renda média = R\$ 2.792,90\*)**

DENOMINAÇÃO	VARIAÇÃO	CONTRIBUIÇÃO	PONDERAÇÃO
TOTAL GERAL	-0,1309%	-0,1309%	100,0000%
. ALIMENTAÇÃO	0,1654%	0,0345%	20,8333%
. . <i>Produtos in natura e semi-elaborados</i>	0,5047%	0,0362%	7,1824%
. . <i>Indústria da Alimentação</i>	-0,2032%	-0,0160%	7,8904%
. . <i>Alimentação Fora do Domicílio</i>	0,2473%	0,0142%	5,7605%
. HABITAÇÃO	-0,4430%	-0,0991%	22,3764%
. . <i>Locação, Impostos e Condomínio</i>	-0,4800%	-0,0299%	6,2243%
. . <i>Operação do Domicílio</i>	-0,6376%	-0,0804%	12,6159%
. . <i>Conservação do Domicílio</i>	0,3163%	0,0112%	3,5362%
. EQUIPAMENTO DOMÉSTICO	-0,1620%	-0,0061%	3,7782%
. . <i>Eletrodomésticos e Equipamentos</i>	-0,3842%	-0,0069%	1,7982%
. . <i>Utensílios Domésticos</i>	0,4637%	0,0027%	0,5782%
. . <i>Móveis</i>	0,0840%	0,0010%	1,1735%
. . <i>Rouparia</i>	-1,2612%	-0,0029%	0,2283%
. TRANSPORTES	-0,1986%	-0,0371%	18,6912%
. . <i>Individual</i>	-0,2946%	-0,0461%	15,6557%
. . <i>Coletivo</i>	0,2962%	0,0090%	3,0355%
. VESTUÁRIO	-0,5240%	-0,0158%	3,0147%
. . <i>Roupas</i>	-0,5859%	-0,0110%	1,8694%
. . <i>Calçados</i>	-0,0822%	-0,0008%	0,9635%
. . <i>Acessórios</i>	-2,2302%	-0,0041%	0,1817%
. EDUCAÇÃO E LEITURA	-0,1255%	-0,0124%	9,9057%
. . <i>Educação</i>	-0,1147%	-0,0106%	9,2618%
. . <i>Leitura</i>	-0,2812%	-0,0018%	0,6439%
. SAÚDE	-0,0088%	-0,0014%	16,3973%
. . <i>Assistência Médica</i>	-0,0357%	-0,0050%	14,0063%
. . <i>Aparelhos</i>	7,4054%	0,0034%	0,0454%
. . <i>Medicamentos e Produtos Farmacêuticos</i>	0,0079%	0,0002%	2,3456%
. RECREAÇÃO	-0,3308%	-0,0056%	1,6781%
. . <i>Produtos</i>	-0,4007%	-0,0043%	1,0788%
. . <i>Serviços</i>	-0,2050%	-0,0012%	0,5993%
. DESPESAS PESSOAIS	-0,0502%	-0,0015%	2,9193%
. . <i>Higiene e Beleza</i>	-0,0724%	-0,0014%	1,9192%
. . <i>Fumo e Acessórios</i>	-0,0076%	-0,0001%	1,0001%
. DESPESAS DIVERSAS	3,3663%	0,0137%	0,4060%
. . <i>Animais</i>	4,2666%	0,0137%	0,3203%
. . <i>Comunicação</i>	0,0000%	0,0000%	0,0857%

Fonte: DIEESE

\* Valores de junho de 1996, quando foi introduzida a ponderação atual do ICV

**Varição acumulada dos itens componentes do ICV-DIEESE**  
**Julho de 2006**  
**Índice Geral**

DENOMINAÇÃO	MENSAL 07/06	TRIMESTRAL 05/06 – 07/06	SEMESTRAL 02/06 – 07/06	NO ANO 01/06 – 07/06	ANUAL 08/05 – 07/06
<b>TOTAL GERAL</b>	<b>-0,1364%</b>	<b>-0,7083%</b>	<b>-0,1303%</b>	<b>0,5910%</b>	<b>2,4743%</b>
<b>.ALIMENTAÇÃO</b>	<b>0,1336%</b>	<b>-1,7342%</b>	<b>-2,9277%</b>	<b>-2,6106%</b>	<b>-1,1705%</b>
.Produtos in natura e semi-elaborados	0,3901%	-4,1057%	-7,0200%	-7,4352%	-3,7567%
.Indústria da Alimentação	-0,1925%	-0,9020%	-1,0202%	-0,4416%	-1,4104%
.Alimentação Fora do Domicílio	0,2740%	1,4769%	1,9561%	3,4678%	4,7904%
<b>.HABITAÇÃO</b>	<b>-0,5781%</b>	<b>0,7996%</b>	<b>0,9552%</b>	<b>0,9684%</b>	<b>2,2099%</b>
.Locação, Impostos e Condomínio	-0,6543%	0,7959%	1,3670%	1,2574%	3,3411%
.Operação do Domicílio	-0,7510%	0,0890%	0,1569%	0,1351%	1,5078%
.Conservação do Domicílio	0,2665%	3,7938%	3,5536%	3,9486%	3,0944%
<b>.EQUIPAMENTO DOMÉSTICO</b>	<b>-0,1836%</b>	<b>-1,1719%</b>	<b>-2,3518%</b>	<b>-2,8559%</b>	<b>-3,8754%</b>
.Eletrodomésticos e Equipamentos	-0,3908%	-2,7364%	-5,1178%	-5,4201%	-8,2560%
.Utensílios Domésticos	0,4381%	1,8434%	1,3512%	1,2095%	3,9387%
.Móveis	0,0842%	0,2621%	0,8408%	-0,0561%	0,3857%
.Rouparia	-1,2148%	-1,7379%	-2,2467%	-3,4720%	-2,6278%
<b>.TRANSPORTES</b>	<b>-0,0493%</b>	<b>-4,0282%</b>	<b>0,1765%</b>	<b>1,8252%</b>	<b>7,7837%</b>
.Individual	-0,3202%	-5,0742%	0,5952%	2,8237%	11,2548%
.Coletivo	0,7162%	-0,9763%	-0,9763%	-0,8679%	-0,8679%
<b>.VESTUÁRIO</b>	<b>-0,5202%</b>	<b>0,1030%</b>	<b>-1,4785%</b>	<b>-1,8152%</b>	<b>-2,5349%</b>
.Roupas	-0,6139%	-0,2594%	-2,2084%	-2,6505%	-4,3379%
.Calçados	-0,0948%	1,0860%	-0,1572%	-0,2753%	0,7637%
<b>.EDUCAÇÃO E LEITURA</b>	<b>-0,1354%</b>	<b>-0,0361%</b>	<b>0,3117%</b>	<b>4,7702%</b>	<b>5,7920%</b>
.Educação	-0,1234%	-0,0214%	0,1292%	4,8485%	5,7530%
.Leitura	-0,3099%	-0,2496%	3,0340%	3,6467%	6,3605%
<b>.SAÚDE</b>	<b>0,0163%</b>	<b>1,8305%</b>	<b>3,0173%</b>	<b>3,3528%</b>	<b>5,1842%</b>
.Assistência Médica	-0,0101%	2,1916%	2,6204%	2,9844%	5,2074%
.Medicamentos e Produtos Farmacêuticos	0,0178%	0,3408%	4,6007%	4,8218%	5,0694%
<b>.RECREAÇÃO</b>	<b>-0,2939%</b>	<b>0,9880%</b>	<b>1,0980%</b>	<b>0,8585%</b>	<b>0,8164%</b>
.Produtos	-0,3738%	-0,3037%	-0,8177%	-1,1105%	-1,4871%
.Serviços	-0,1453%	3,4756%	4,8556%	4,7275%	5,3888%
<b>.DESPESAS PESSOAIS</b>	<b>-0,0675%</b>	<b>-0,2008%</b>	<b>0,6421%</b>	<b>1,2327%</b>	<b>1,4586%</b>
.Higiene e Beleza	-0,1032%	-0,3076%	1,0659%	1,9990%	2,3445%
.Fumo e Acessórios	-0,0097%	-0,0272%	-0,0370%	0,0156%	0,0562%
<b>.DESPESAS DIVERSAS</b>	<b>3,5068%</b>	<b>7,1903%</b>	<b>5,4740%</b>	<b>5,9980%</b>	<b>5,5533%</b>
.Animais	4,2666%	8,8161%	6,6875%	7,3358%	6,7854%
.Comunicação	0,0000%	0,0000%	0,0000%	0,0000%	0,0000%

Fonte: DIEESE

**Varição acumulada dos itens componentes do ICV-DIEESE**  
**Julho de 2006**  
**Estrato 1**

DENOMINAÇÃO	MENSAL 07/06	TRIMESTRAL 05/06 – 07/06	SEMESTRAL 02/06 – 07/06	NO ANO 01/06 – 07/06	ANUAL 08/05 – 07/06
<b>TOTAL GERAL</b>	<b>-0,1072%</b>	<b>-0,6713%</b>	<b>-0,6176%</b>	<b>-0,3694%</b>	<b>0,9428%</b>
<b>.ALIMENTAÇÃO</b>	<b>0,0521%</b>	<b>-2,0650%</b>	<b>-3,0147%</b>	<b>-3,0272%</b>	<b>-1,8679%</b>
<i>.Produtos in natura e semi-elaborados</i>	0,2687%	-3,7640%	-6,0098%	-6,8066%	-4,2696%
<i>.Indústria da Alimentação</i>	-0,2371%	-1,0811%	-1,0149%	-0,3996%	-1,0778%
<i>.Alimentação Fora do Domicílio</i>	0,2401%	1,2984%	2,3033%	3,5814%	5,3928%
<b>.HABITAÇÃO</b>	<b>-0,8129%</b>	<b>-0,0010%</b>	<b>0,2113%</b>	<b>0,1984%</b>	<b>1,9855%</b>
<i>.Locação, Impostos e Condomínio</i>	-0,9927%	0,2027%	0,8254%	0,6990%	2,4418%
<i>.Operação do Domicílio</i>	-0,9280%	-0,7019%	-0,6437%	-0,7107%	1,4417%
<i>.Conservação do Domicílio</i>	0,2644%	3,9129%	4,2002%	4,8006%	4,3273%
<b>.EQUIPAMENTO DOMÉSTICO</b>	<b>-0,1008%</b>	<b>-1,0359%</b>	<b>-2,1559%</b>	<b>-2,7426%</b>	<b>-4,1811%</b>
<i>.Eletrodomésticos e Equipamentos</i>	-0,2518%	-2,3878%	-4,2275%	-4,4449%	-7,6988%
<i>.Utensílios Domésticos</i>	0,7774%	1,7132%	0,1130%	-0,0804%	3,3312%
<i>.Móveis</i>	-0,0650%	0,4822%	1,1496%	-0,4636%	-1,0591%
<i>.Rouparia</i>	-1,2040%	-1,9453%	-2,3161%	-3,2403%	-1,6936%
<b>.TRANSPORTES</b>	<b>0,9232%</b>	<b>-1,1296%</b>	<b>1,0011%</b>	<b>1,7195%</b>	<b>4,7988%</b>
<i>.Individual</i>	-0,4523%	-5,7719%	0,3667%	2,4257%	12,5555%
<i>.Coletivo</i>	1,6107%	1,3146%	1,3146%	1,3770%	1,3770%
<b>.VESTUÁRIO</b>	<b>-0,4968%</b>	<b>0,1828%</b>	<b>-1,4201%</b>	<b>-1,6613%</b>	<b>-2,4813%</b>
<i>.Roupas</i>	-0,6494%	-0,2875%	-2,2467%	-2,4624%	-4,4454%
<i>.Calçados</i>	-0,1078%	1,1045%	-0,0912%	-0,2709%	0,6888%
<b>.EDUCAÇÃO E LEITURA</b>	<b>-0,1701%</b>	<b>-0,0406%</b>	<b>0,0482%</b>	<b>4,2399%</b>	<b>5,3497%</b>
<i>.Educação</i>	-0,1310%	-0,0087%	0,1642%	4,5346%	5,5194%
<i>.Leitura</i>	-0,9794%	-0,7014%	-2,3140%	-1,5528%	1,9275%
<b>.SAÚDE</b>	<b>0,0524%</b>	<b>1,5345%</b>	<b>3,1583%</b>	<b>3,4970%</b>	<b>4,9846%</b>
<i>.Assistência Médica</i>	0,0646%	2,2741%	2,4309%	2,7957%	4,8945%
<i>.Medicamentos e Produtos Farmacêuticos</i>	0,0305%	0,2305%	4,4928%	4,7829%	5,1467%
<b>.RECREAÇÃO</b>	<b>0,1435%</b>	<b>0,6735%</b>	<b>0,1985%</b>	<b>0,2178%</b>	<b>-0,0278%</b>
<i>.Produtos</i>	0,1184%	0,4335%	-0,8971%	-0,8464%	-1,3298%
<i>.Serviços</i>	0,1998%	1,2152%	2,7429%	2,6868%	3,0171%
<b>.DESPESAS PESSOAIS</b>	<b>-0,0867%</b>	<b>-0,3845%</b>	<b>-0,0183%</b>	<b>0,4557%</b>	<b>0,5062%</b>
<i>.Higiene e Beleza</i>	-0,1461%	-0,6670%	0,0241%	0,8245%	0,8759%
<i>.Fumo e Acessórios</i>	-0,0156%	-0,0444%	-0,0692%	0,0176%	0,0675%
<b>.DESPESAS DIVERSAS</b>	<b>3,6891%</b>	<b>7,5781%</b>	<b>5,7642%</b>	<b>6,3176%</b>	<b>5,8478%</b>
<i>.Animais</i>	4,2666%	8,8161%	6,6875%	7,3358%	6,7854%
<i>.Comunicação</i>	0,0000%	0,0000%	0,0000%	0,0000%	0,0000%

Fonte: DIEESE

**Varição acumulada dos itens componentes do ICV-DIEESE**  
**Julho de 2006**  
**Estrato 2**

DENOMINAÇÃO	MENSAL	TRIMESTRAL	SEMESTRAL	NO ANO	ANUAL
	07/06	05/06 – 07/06	02/06 – 07/06	01/06 – 07/06	08/05 – 07/06
<b>TOTAL GERAL</b>	<b>-0,1727%</b>	<b>-1,0788%</b>	<b>-0,7115%</b>	<b>-0,2261%</b>	<b>1,4922%</b>
<b>.ALIMENTAÇÃO</b>	<b>0,1132%</b>	<b>-2,1034%</b>	<b>-3,0960%</b>	<b>-2,8770%</b>	<b>-1,5646%</b>
<i>.Produtos in natura e semi-elaborados</i>	0,2777%	-4,1903%	-6,5766%	-6,9898%	-3,7392%
<i>.Indústria da Alimentação</i>	-0,1460%	-0,9255%	-0,9394%	-0,3552%	-1,2769%
<i>.Alimentação Fora do Domicílio</i>	0,3728%	1,2088%	2,1895%	3,6487%	4,9323%
<b>.HABITAÇÃO</b>	<b>-0,7115%</b>	<b>0,2483%</b>	<b>0,3781%</b>	<b>0,3701%</b>	<b>1,8490%</b>
<i>.Locação, Impostos e Condomínio</i>	-0,8862%	0,2758%	0,9261%	0,8014%	2,7355%
<i>.Operação do Domicílio</i>	-0,8348%	-0,3276%	-0,2781%	-0,3168%	1,4546%
<i>.Conservação do Domicílio</i>	0,1544%	2,9012%	2,4943%	2,8396%	2,1524%
<b>.EQUIPAMENTO DOMÉSTICO</b>	<b>-0,2843%</b>	<b>-1,3306%</b>	<b>-2,8017%</b>	<b>-3,2609%</b>	<b>-4,7179%</b>
<i>.Eletrodomésticos e Equipamentos</i>	-0,4414%	-2,8892%	-5,6676%	-6,0454%	-9,2255%
<i>.Utensílios Domésticos</i>	-0,1251%	1,7591%	1,9562%	1,9574%	4,4731%
<i>.Móveis</i>	0,1289%	0,4575%	0,7095%	0,0484%	0,7267%
<i>.Rouparia</i>	-1,1447%	-1,1440%	-1,0809%	-2,1584%	-2,6299%
<b>.TRANSPORTES</b>	<b>-0,0534%</b>	<b>-4,2217%</b>	<b>-0,7016%</b>	<b>0,6384%</b>	<b>5,9629%</b>
<i>.Individual</i>	-0,3799%	-5,5875%	0,0474%	2,2030%	11,3623%
<i>.Coletivo</i>	0,4849%	-1,9020%	-1,9020%	-1,8182%	-1,8182%
<b>.VESTUÁRIO</b>	<b>-0,4695%</b>	<b>0,0539%</b>	<b>-1,5599%</b>	<b>-1,6933%</b>	<b>-2,2207%</b>
<i>.Roupas</i>	-0,5390%	-0,3267%	-2,3717%	-2,5493%	-4,2229%
<i>.Calçados</i>	-0,1149%	0,9079%	-0,4524%	-0,5042%	0,6488%
<b>.EDUCAÇÃO E LEITURA</b>	<b>-0,1661%</b>	<b>-0,0525%</b>	<b>0,2797%</b>	<b>4,5927%</b>	<b>5,7877%</b>
<i>.Educação</i>	-0,1479%	-0,0255%	0,1224%	4,7100%	5,7805%
<i>.Leitura</i>	-0,4039%	-0,4039%	2,3847%	3,0840%	5,8822%
<b>.SAÚDE</b>	<b>0,0722%</b>	<b>1,7240%</b>	<b>3,0093%</b>	<b>3,2928%</b>	<b>5,0581%</b>
<i>.Assistência Médica</i>	0,0489%	2,1615%	2,4595%	2,7661%	5,0302%
<i>.Medicamentos e Produtos Farmacêuticos</i>	0,0197%	0,4792%	4,4900%	4,7119%	5,1088%
<b>.RECREAÇÃO</b>	<b>-0,2546%</b>	<b>0,4486%</b>	<b>0,7937%</b>	<b>0,6861%</b>	<b>0,5634%</b>
<i>.Produtos</i>	-0,4067%	-0,5047%	-0,6691%	-0,7431%	-1,2234%
<i>.Serviços</i>	0,0163%	2,1852%	3,4967%	3,3247%	3,8966%
<b>.DESPESAS PESSOAIS</b>	<b>-0,0901%</b>	<b>-0,3329%</b>	<b>0,2768%</b>	<b>0,7650%</b>	<b>0,8579%</b>
<i>.Higiene e Beleza</i>	-0,1475%	-0,5477%	0,4992%	1,3016%	1,4359%
<i>.Fumo e Acessórios</i>	-0,0087%	-0,0270%	-0,0366%	0,0147%	0,0502%
<b>.DESPESAS DIVERSAS</b>	<b>3,6585%</b>	<b>7,5128%</b>	<b>5,7155%</b>	<b>6,2640%</b>	<b>5,7984%</b>
<i>.Animais</i>	4,2666%	8,8161%	6,6875%	7,3358%	6,7854%
<i>.Comunicação</i>	0,0000%	0,0000%	0,0000%	0,0000%	0,0000%

Fonte: DIEESE



**Variação acumulada dos itens componentes do ICV - DIEESE**  
**Julho de 2006**  
**Estrato 3**

DENOMINAÇÃO	MENSAL 07/06	TRIMESTRAL 05/06 – 07/06	SEMESTRAL 02/06 – 07/06	NO ANO 01/06 – 07/06	ANUAL 08/05 – 07/06
<b>TOTAL GERAL</b>	<b>-0,1309%</b>	<b>-0,5679%</b>	<b>0,2373%</b>	<b>1,1745%</b>	<b>3,2784%</b>
<b>.ALIMENTAÇÃO</b>	<b>0,1654%</b>	<b>-1,4471%</b>	<b>-2,7708%</b>	<b>-2,2782%</b>	<b>-0,6604%</b>
<i>.Produtos in natura e semi-elaborados</i>	0,5047%	-4,4084%	-7,8520%	-8,1029%	-3,5243%
<i>.Indústria da Alimentação</i>	-0,2032%	-0,8012%	-1,0363%	-0,4803%	-1,6249%
<i>.Alimentação Fora do Domicílio</i>	0,2473%	1,5847%	1,8141%	3,3655%	4,6208%
<b>.HABITAÇÃO</b>	<b>-0,4430%</b>	<b>1,2847%</b>	<b>1,4328%</b>	<b>1,4625%</b>	<b>2,4978%</b>
<i>.Locação, Impostos e Condomínio</i>	-0,4800%	1,1463%	1,6731%	1,5732%	3,8014%
<i>.Operação do Domicílio</i>	-0,6376%	0,5718%	0,6523%	0,6560%	1,6638%
<i>.Conservação do Domicílio</i>	0,3163%	4,1422%	3,8495%	4,2147%	3,2273%
<b>.EQUIPAMENTO DOMÉSTICO</b>	<b>-0,1620%</b>	<b>-1,1434%</b>	<b>-2,1169%</b>	<b>-2,6249%</b>	<b>-3,4341%</b>
<i>.Eletrodomésticos e Equipamentos</i>	-0,3842%	-2,7630%	-4,9588%	-5,2381%	-7,9274%
<i>.Utensílios Domésticos</i>	0,4637%	1,9019%	1,6167%	1,4675%	3,9856%
<i>.Móveis</i>	0,0840%	0,1312%	0,8571%	-0,0433%	0,3953%
<i>.Rouparia</i>	-1,2612%	-2,2165%	-3,1536%	-4,4751%	-2,9308%
<b>.TRANSPORTES</b>	<b>-0,1986%</b>	<b>-4,3968%</b>	<b>0,3472%</b>	<b>2,2578%</b>	<b>8,8641%</b>
<i>.Individual</i>	-0,2946%	-4,9060%	0,7561%	3,0321%	11,1539%
<i>.Coletivo</i>	0,2962%	-1,6985%	-1,6985%	-1,5362%	-1,5362%
<b>.VESTUÁRIO</b>	<b>-0,5240%</b>	<b>0,1006%</b>	<b>-1,6045%</b>	<b>-2,0296%</b>	<b>-2,6727%</b>
<i>.Roupas</i>	-0,5859%	-0,2149%	-2,3052%	-2,8472%	-4,1837%
<i>.Calçados</i>	-0,0822%	1,1800%	-0,0957%	-0,2486%	0,6617%
<b>.EDUCAÇÃO E LEITURA</b>	<b>-0,1255%</b>	<b>-0,0356%</b>	<b>0,3221%</b>	<b>4,8285%</b>	<b>5,8133%</b>
<i>.Educação</i>	-0,1147%	-0,0235%	0,1235%	4,8967%	5,7647%
<i>.Leitura</i>	-0,2812%	-0,2104%	3,2725%	3,8546%	6,5162%
<b>.SAÚDE</b>	<b>-0,0088%</b>	<b>1,9193%</b>	<b>2,9833%</b>	<b>3,3310%</b>	<b>5,2529%</b>
<i>.Assistência Médica</i>	-0,0357%	2,1848%	2,6852%	3,0611%	5,2925%
<i>.Medicamentos e Produtos Farmacêuticos</i>	0,0079%	0,2914%	4,7247%	4,9045%	4,9902%
<b>.RECREAÇÃO</b>	<b>-0,3308%</b>	<b>1,2934%</b>	<b>1,4041%</b>	<b>1,1141%</b>	<b>1,1294%</b>
<i>.Produtos</i>	-0,4007%	-0,3082%	-0,8843%	-1,2563%	-1,5859%
<i>.Serviços</i>	-0,2050%	4,3037%	5,7925%	5,6717%	6,4040%
<b>.DESPESAS PESSOAIS</b>	<b>-0,0502%</b>	<b>-0,0562%</b>	<b>1,0943%</b>	<b>1,7885%</b>	<b>2,1707%</b>
<i>.Higiene e Beleza</i>	-0,0724%	-0,0754%	1,6866%	2,7387%	3,3104%
<i>.Fumo e Acessórios</i>	-0,0076%	-0,0191%	-0,0222%	0,0148%	0,0536%
<b>.DESPESAS DIVERSAS</b>	<b>3,3663%</b>	<b>6,8923%</b>	<b>5,2506%</b>	<b>5,7520%</b>	<b>5,3264%</b>
<i>.Animais</i>	4,2666%	8,8161%	6,6875%	7,3358%	6,7854%
<i>.Comunicação</i>	0,0000%	0,0000%	0,0000%	0,0000%	0,0000%

Fonte: DIEESE