

São Paulo, 06 de abril de 2006.

Nota à imprensa

## **Combustível continua a pressionar a inflação**

Em março, o grupo Transportes foi o responsável pelo aumento da inflação no município de São Paulo, segundo apurou o DIEESE - Departamento Intersindical de Estatística e Estudos Socioeconômicos. O Índice do Custo de Vida (ICV) apresentou variação de 0,52%, bem superior à de fevereiro (0,12%), com diferença de 0,40 ponto percentual (pp). No entanto, se não fosse a alta no álcool combustível, a taxa de março seria negativa para todos os estratos.

O aumento de 3,42% no grupo Transportes contribuiu com 0,58 pp para a taxa do mês. Por outro lado, a Alimentação registrou queda de 0,28%, o que resultou em impacto negativo de 0,06 pp. As taxas, contribuições e ponderações dos grupos e subgrupos encontram-se na Tabela 1 e Gráfico 1.

Pelo terceiro mês consecutivo, a alta verificada nos Transportes supera a taxa mensal e derivou, exclusivamente, do comportamento do subgrupo individual (4,64%), consequência do aumento explosivo nos combustíveis (7,15%): gasolina (4,02%) e álcool (16,13%). O transporte coletivo, nestes três primeiros meses de 2006, não teve modificação em suas tarifas.

Nas Despesas Pessoais (0,66%), o subgrupo da higiene e beleza subiu 1,07%, devido à alta nos serviços de cabeleireiro (3,13%) e barbeiro (2,01%).

No grupo Saúde (0,13%), a taxa foi pequena. No entanto, vale ressaltar o reajuste na assistência médica (0,16%) que teve origem no aumento de preços das consultas médicas (0,70%) e das diárias hospitalares (1,28%).

**TABELA 1**  
**Taxas, contribuições e ponderações por grupo e subgrupo do ICV-DIEESE**  
**Município de São Paulo – março de 2006**

Grupos e subgrupos	Variação %	Contribuição pp	Ponderação %
<b>Total Geral</b>	<b>0,52</b>	<b>0,52</b>	<b>100,00</b>
<b>Transportes</b>	<b>3,42</b>	<b>0,58</b>	<b>17,06</b>
Individual	4,64	0,58	12,56
Coletivo	0,00	0,00	4,50
<b>Despesas Pessoais</b>	<b>0,66</b>	<b>0,02</b>	<b>3,41</b>
Higiene e Beleza	1,07	0,02	2,10
Fumo e Acessórios	-0,01	0,00	1,31
<b>Saúde</b>	<b>0,13</b>	<b>0,02</b>	<b>14,25</b>
Assistência Médica	0,16	0,02	11,43
Medicamentos e Produtos Farmacêuticos	0,00	0,00	2,78
<b>Equipamento Doméstico</b>	<b>-0,33</b>	<b>-0,01</b>	<b>4,07</b>
Eletrodoméstico	-1,35	-0,03	2,10
Utensílios Domésticos	-0,02	0,00	0,55
Móveis	1,22	0,01	1,18
Rouparia	0,28	0,00	0,24
<b>Vestuário</b>	<b>-0,48</b>	<b>-0,02</b>	<b>3,34</b>
Roupas	-0,50	-0,01	1,96
Calçados	-0,77	-0,01	1,20
<b>Alimentação</b>	<b>-0,28</b>	<b>-0,07</b>	<b>25,38</b>
<i>In natura</i> e semi-elaborados	-0,58	-0,06	10,42
Indústria da alimentação	-0,13	-0,01	10,00
Fora do domicílio	0,06	0,00	4,96

Fonte: DIEESE

Alguns grupos importantes na despesa doméstica continuam a apresentar deflação em seus preços. É o caso do Equipamento Doméstico (-0,33%) e do Vestuário (-0,48%), ambos grupos cujas compras podem ser postergadas pelos consumidores, e que continuaram, em março, com seus produtos em liquidação.

Também continuou a ser negativa a variação verificada para as despesas com Alimentação (-0,28%), grupo que mais colaborou para que a taxa inflacionária do mês fosse menor. Houve redução nos subgrupos: produtos *in natura* e semi-elaborados (-0,58%) e indústria da alimentação (-0,13%). Na alimentação fora do domicílio (0,06%) praticamente não houve alteração de valores.

**GRÁFICO 1**  
**Índice geral e grupos do ICV-DIEESE**  
**Taxas mensais de março de 2006**  
**Município de São Paulo**

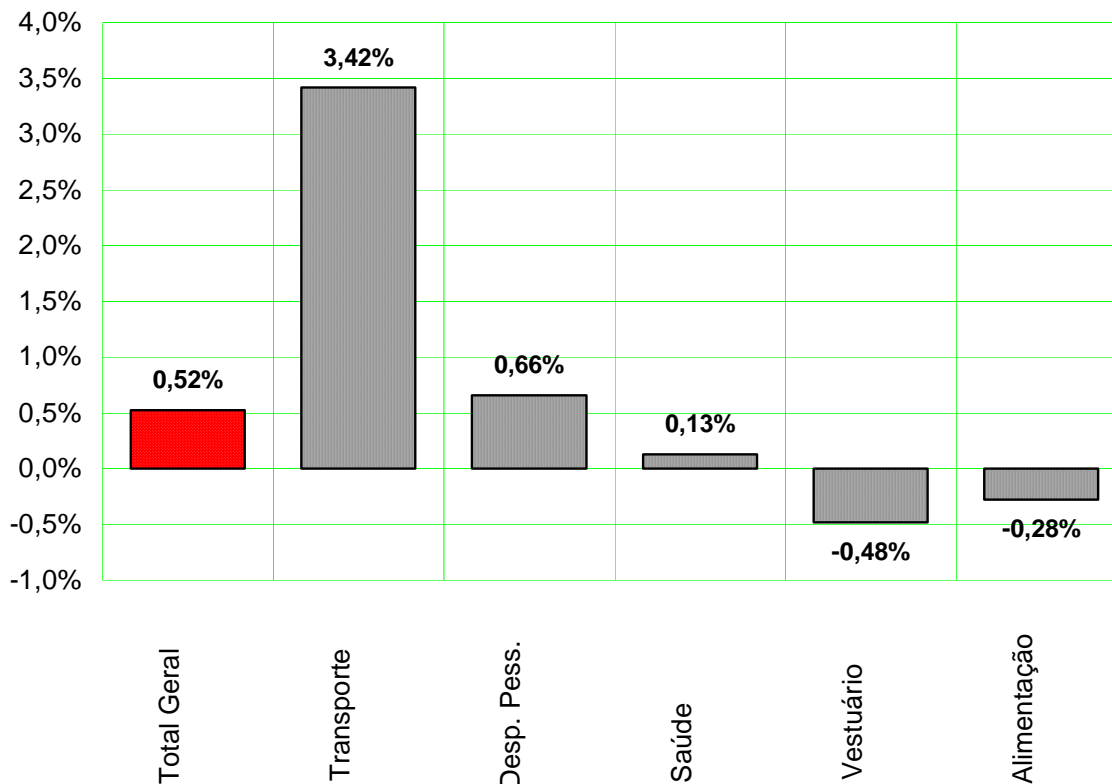

Fonte: DIEESE

Os quadros a seguir mostram as principais variações apuradas nos produtos alimentícios *in natura* e semi-elaborados:

- *Frutas* → houve retração de 1,31%, com os seguintes produtos em destaque:

<i>Produtos</i>	<i>Queda</i>	<i>Produtos</i>	<i>Alta</i>
<i>Maçã</i>	-20,20%	<i>Manga</i>	25,86%
<i>Pêra</i>	-11,54%	<i>Pêssego</i>	9,33%
<i>Melão</i>	-8,14%	<i>Maracujá</i>	4,86%
<i>Limão</i>	-7,51%	<i>Laranja</i>	3,44%

- *Hortaliças*→ O item registrou elevação de 9,71%, resultado de alta generalizada em seus componentes:

<i>Produtos</i>	<i>Altas</i>
<i>Escarola</i>	16,43%
<i>Alface</i>	13,78%
<i>Couve</i>	9,92%

- *Legumes*→ o aumento de 1,31% foi decorrente de variações diferenciadas em seus produtos:

<i>Produtos</i>	<i>Queda</i>	<i>Produtos</i>	<i>Alta</i>
<i>Chuchu</i>	-18,51%	<i>Abobrinha</i>	7,06%
<i>Quiabo</i>	-3,99%	<i>Tomate</i>	4,97%

- *Raízes e tubérculos*→ a retração de 0,51% resultou de comportamentos como:

<i>Produtos</i>	<i>Queda</i>	<i>Produtos</i>	<i>Alta</i>
<i>Batata</i>	-3,65%	<i>Cebola</i>	4,82%
<i>Mandioquinha</i>	-3,73%	<i>Beterraba</i>	3,71%
<i>Alho</i>	-1,38%	<i>Cenoura</i>	3,00%

- *Grãos* → a alta de 3,17% no item resultou de elevação acentuada no feijão (18,82%) e queda no arroz (-2,97%).
- *Carnes*→ a retração de 1,75% verificou-se em decorrência da queda na bovina (-1,74%) e na suína (-1,91%).
- *Aves e ovos*→ também tiveram recuo, de 5,54%, com baixa tanto no frango (-6,45%) como nos ovos (-1,96%).

Nos produtos da indústria alimentícia (-0,13%), as taxas, de um modo geral, não foram acentuadas. No entanto, alguns itens ou produtos tiveram maiores oscilações em seus preços:

<i>Produtos e itens</i>	<i>Queda</i>	<i>Produtos</i>	<i>Alta</i>
<i>Café em pó</i>	-2,23%	<i>Açúcar</i>	5,64%
<i>Margarina</i>	-3,16%	<i>Cereais matinais</i>	6,43%

Na alimentação fora do domicílio (0,06%), embora a taxa tenha se situado próxima a zero, os lanches (0,36%) tiveram aumento em seus valores e as refeições principais (-0,16%) registraram ligeira queda.

## Índices por estrato de renda

Além do índice geral, o DIEESE calcula, também, mais três indicadores de inflação, segundo tercís de estrato de renda das famílias paulistanas. Para o estrato 1, que corresponde à estrutura de gastos de 1/3 das famílias com menor nível de rendimento (renda média = R\$ 377,49\*) foi registrada a variação mais baixa, de 0,15%. Para as famílias com nível intermediário de rendimento (renda média = R\$ 934,17\*), do estrato 2, a taxa ficou em 0,43%. Entre aquelas de maior poder aquisitivo (renda média = R\$ 2.792,90\*), do estrato 3, a elevação chegou a 0,65% (Tabela 2).

Em relação a fevereiro, todos os índices calculados pelo DIEESE subiram, com alta menor para o estrato 1 (0,16 pp), seguido do estrato 2 (0,36 pp) e com maior diferença para o 3º estrato (0,48 pp.).

---

\* Os níveis de rendimento referem-se aos valores definidos para junho de 1996, quando da implantação da atual ponderação do ICV

**TABELA 2**  
**Índice do Custo de Vida (ICV-DIEESE)**  
**Taxa geral e por estrato de renda**  
**Município de São Paulo - fevereiro e março de 2006**

Índices	fev/06	fev/06	Diferença pp
	%	%	
Geral	0,12	0,52	0,41
Estrato 1	-0,01	0,15	0,16
Estrato 2	0,06	0,43	0,36
Estrato 3	0,17	0,65	0,48

Fonte: DIEESE

Os resultados dos aumentos de março revelam que a inflação não atinge as famílias de forma uniforme e seus impactos dependem da estrutura dos gastos, que varia segundo o poder aquisitivo de cada família. A Tabela 3 e o Gráfico 2 permitem visualizar as contribuições positivas e negativas ocorridas nos índices por estrato de renda.

O aumento verificado em Transportes contribuiu com apenas 0,19 pp no cálculo da taxa do estrato 1, mas a contribuição cresceu para os estratos de maior poder aquisitivo, correspondendo a 0,47 pp para o estrato 2, e a 0,72pp, para o 3.

A elevação nas Despesas Pessoais teve origem nos preços dos barbeiros e cabeleireiros e afetou de forma igual a todas as famílias, com contribuição de 0,02 pp em todos os estratos.

**TABELA 3**  
**Índice do Custo de Vida (ICV-DIEESE)**  
**Taxas e contribuições: geral e por estrato de renda**  
**Município de São Paulo Março de 2006**

Grupos	Geral		Estrato 1		Estrato 2		Estrato 3	
	Taxa %	Contribuição pp	Taxa %	Contribuição pp	Taxa %	Contribuição pp	Taxa %	Contribuição pp
<b>Total Geral</b>	<b>0,52</b>	<b>0,52</b>	<b>0,15</b>	<b>0,15</b>	<b>0,43</b>	<b>0,43</b>	<b>0,65</b>	<b>0,65</b>
Transportes	3,42	0,58	1,72	0,19	2,97	0,47	3,82	0,72
Despesas Pessoais	0,66	0,02	0,46	0,02	0,57	0,02	0,78	0,02
Saúde	0,13	0,02	0,06	0,01	0,07	0,01	0,16	0,03
Habitação	0,03	0,01	0,05	0,01	0,03	0,01	0,02	0,00
Educação e Leitura	0,04	0,00	0,01	0,00	0,04	0,00	0,04	0,00
Despesas Diversas	-1,15	0,00	-1,21	0,00	-1,20	0,00	-1,10	0,00
Recreação	-0,48	-0,01	-0,33	0,00	-0,47	-0,01	-0,51	-0,01
Equipamento Doméstico	-0,33	-0,01	-0,39	-0,01	-0,41	-0,02	-0,29	-0,01
Vestuário	-0,48	-0,02	-0,52	-0,02	-0,36	-0,01	-0,57	-0,02
Alimentação	-0,28	-0,07	-0,13	-0,05	-0,14	-0,04	-0,38	-0,08

Fonte: DIEESE

Como nos demais grupos as variações foram pequenas, não houve grandes distinções no resultado das taxas por estrato de renda. A exceção foi o grupo Alimentação, cuja retração beneficiou mais as famílias do estrato 3 (-0,08 pp) frente às do 1º (-0,05 pp) e 2º (-0,04 pp). Em parte, este resultado pode ser explicado pela queda nas carnes e alta acentuada no feijão. O primeiro teve mais influência para as famílias de maior poder aquisitivo, enquanto o segundo agravou os gastos das de menor rendimento.

O que se deduz desta análise é que todas as taxas calculadas pelo ICV-DIEESE seriam negativas caso não houvesse variação nos preços dos combustíveis.

**GRÁFICO 2**  
**Índice do Custo de Vida (ICV-DIEESE)**  
**Contribuições geral e por estrato de renda**  
**Município de São Paulo março de 2006**

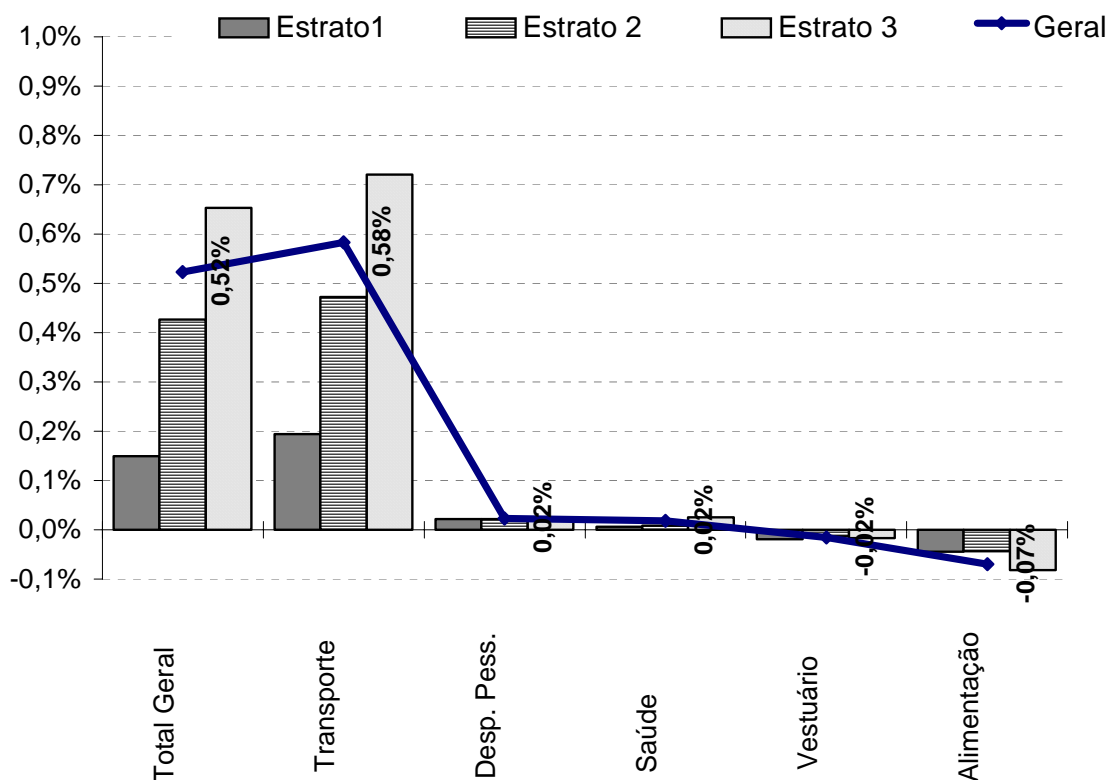

Fonte: DIEESE

## Índices Acumulados

Nos últimos doze meses, a inflação acumula uma taxa de 3,83% e neste ano sua variação situa-se em 1,37%.

A observação da série de taxas anuais (março de 2005 a março de 2006) revela uma nítida mudança no patamar inflacionário. No 2º trimestre de 2005 (março a junho), a taxa anual média foi de 8,02%; no semestre seguinte (julho de 2005 a dezembro de 2005), esta caiu para um patamar menor e situa-se em 5,11%. Neste primeiro trimestre de 2006, a inflação média é da ordem de 4,10%. (Tabela 4 e Gráfico 3)

Como um dos principais responsáveis pela taxa elevada neste trimestre foi o combustível, tudo leva a crer que este patamar inflacionário irá cair nos próximos meses, quando da entrada da safra da cana-de-açúcar.

**Tabela 4**  
**Índice do Custo de Vida (ICV-DIEESE)**  
**Taxas mensais e anuais**  
**São Paulo mar/05 a mar/06**

Mês/ano	Taxas mensais	Taxa anuais
mar/05	0,81%	8,03%
abr/05	0,50%	8,50%
mai/05	0,39%	8,46%
jun/05	-0,17%	7,08%
jul/05	-0,17%	5,61%
ago/05	0,00%	4,89%
set/05	0,72%	5,34%
out/05	0,57%	5,37%
nov/05	0,38%	4,90%
dez/05	0,19%	4,54%
jan/06	0,72%	4,34%
fev/06	0,12%	4,13%
mar/06	0,52%	3,83%

Fonte: DIEESE

**Gráfico 3**  
**Índice do Custo de Vida (ICV-DIEESE)**  
**Taxas anuais**  
**São Paulo mar/05 a mar/06**

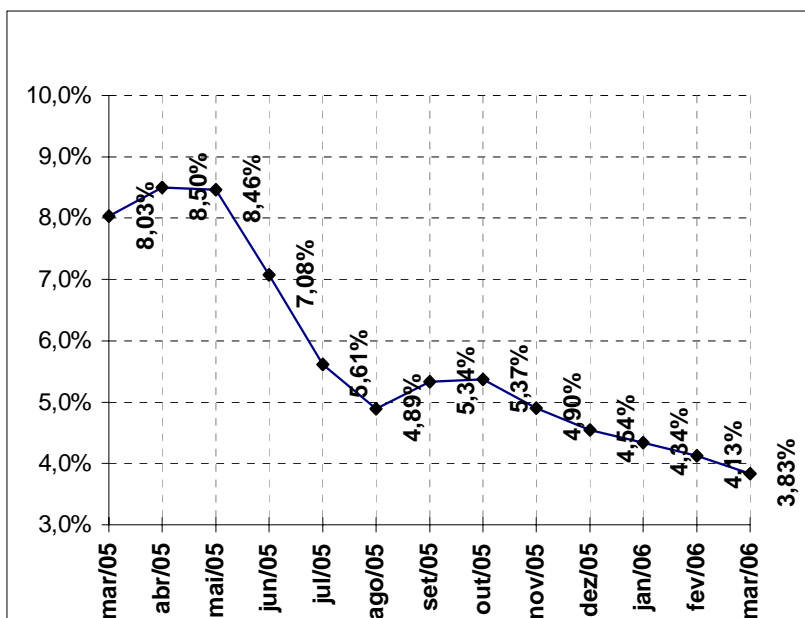



O Quadro a seguir mostra como se distribuíram as variações em um ano, nos principais grupos e subgrupos:

Grupos	Maiores Taxas	Grupos	Menores Taxas
Subgrupos	Anual	Subgrupos	Anual
.Transportes	11,09%	.Equipamento Doméstico	-2,12%
.Individual	14,92%	.Eletrodomésticos	-4,36%
.Coletivo	1,25%	.Utensílios	4,69%
.Educação e Leitura	6,27%	.Móveis	-1,44%
.Educação	6,18%	.Rouparia	-0,23%
.Leitura	7,52%	.Vestuário	-0,69%
.Saúde	4,59%	.Roupas	-2,45%
.Assistência médica	4,05%	.Calçados	2,18%
.Medicamentos e produtos farmacêuticos	6,93%	.Alimentação	1,77%
		.In natura e semi-elaborados	-0,25%
		.Indústria alimentícia	1,95%
		.Fora do domicílio	5,86%
<b>Total Geral</b>		<b>3,83%</b>	

A alta de 11,09% nas despesas com Transportes originou-se no subgrupo individual, conseqüência do aumento extraordinário do álcool (48,74%), além do seguro obrigatório (36,69%) e gasolina (13,46%).

No grupo da Educação e Leitura (6,27%), os reajustes ocorreram tanto na educação (6,18%) como na leitura (7,52%).

Os aumentos verificados nos medicamentos e produtos farmacêuticos (6,93%) foram superiores aos detectados na assistência médica (4,05%).

As taxas negativas dos grupos Equipamento Doméstico (-2,12%) e Vestuário (-0,69%) refletem, provavelmente, queda na demanda dos últimos 12 meses.

A Alimentação (1,77%) apresentou taxa inferior ao índice anual, com deflação no subgrupo produtos *in natura* e semi-elaborados (-0,25%), taxa pequena para os da indústria alimentícia (1,95%) e alta mais significativa no subgrupo da alimentação fora do domicílio (5,86%).

Nos três primeiros meses deste ano, a taxa acumulada de 1,37% resultou do comportamento dos grupos e subgrupos que se encontram no Quadro a seguir:

Grupos	Maiores Taxas	Grupos	Menores Taxas
Subgrupos	No Ano	Subgrupos	No Ano
.Transportes	6,12%	.Vestuário	-1,91%
.Individual	8,34%	.Roupas	-2,26%
.Coletivo	0,11%	.Calçados	-1,53%
.Educação e Leitura	4,77%	.Equipamento Doméstico	-1,22%
.Educação	4,83%	.Eletrodomésticos	-1,96%
.Leitura	3,91%	.Utensílios domésticos	-0,81%
		.Móveis	-0,03%
		.Rouparia	-1,59%
		.Alimentação	-0,20%
		.In natura e semi-elaborados	-2,24%
		.Indústria alimentícia	1,12%
		.Fora do domicílio	1,56%
<b>Total Geral</b>		<b>1,37%</b>	

O aumento nas despesas com Transportes (6,12%), neste 1º trimestre, teve como responsável o transporte individual (8,34%), cujas taxas foram elevadas para os seguintes produtos e serviços: seguro obrigatório (36,69%), álcool (33,84%), IPVA (10,03%) e gasolina (5,40%).

Na Educação e Leitura (4,77%), seus dois subgrupos - educação (4,83%) e leitura (3,91%) – apresentaram aumentos acima do índice geral.

A análise das retrações verificadas nos grupos Vestuário (-1,91%), Equipamento Doméstico (-1,22%) e Alimentação (-0,20%) indica que estas podem estar associadas a uma queda na demanda do mercado consumidor paulistano. Estes três grupos apresentaram deflação em quase todos subgrupos, com exceção da alimentação fora do domicílio (1,56%) e dos produtos da indústria alimentícia (1,12%), que tiveram taxas semelhantes à do índice geral (1,37%).

As variações anuais por estrato de renda apresentaram correlação positiva com a renda familiar, sendo menor para o 1º estrato (2,30%), seguido do 2º (3,08%) e com maior variação, o 3º estrato (4,52%). O mesmo comportamento repete-se neste ano, com taxa pequena para o estrato 1 (0,39%), maior para o 2º (0,98%) e bem superior para as famílias do estrato 3 (1,77%), como mostra a Tabela 5.

TABELA 5

**Índice do Custo de Vida (ICV-DIEESE)**  
**Geral e por estrato de renda**  
**Taxas Acumuladas no ano e anual por grupo e subgrupo**  
**Município de São Paulo**

Grupos e subgrupos Denominação	Variação no Ano ( jan/2006 a mar/2006 )				Variação Anual (abr/2005 a mar/2006 )			
	Geral %	Estrato 1 %	Estrato 2 %	Estrato 3 %	Geral %	Estrato 1 %	Estrato 2 %	Estrato 3 %
<b>Total Geral</b>	<b>1,37</b>	<b>0,39</b>	<b>0,98</b>	<b>1,77</b>	<b>3,83</b>	<b>2,30</b>	<b>3,08</b>	<b>4,52</b>
<b>.Alimentação</b>	<b>-0,20</b>	<b>-0,22</b>	<b>0,00</b>	<b>-0,28</b>	<b>1,77</b>	<b>1,46</b>	<b>1,61</b>	<b>1,96</b>
.In natura e semi-elaborados	-2,24	-2,08	-1,62	-2,74	-0,25	-0,49	0,04	-0,45
.Indústria da alimentação	1,12	1,42	1,19	0,96	1,95	2,39	1,98	1,77
.Fora do domicílio	1,56	1,71	1,91	1,40	5,86	6,57	6,03	5,66
<b>.Habitação</b>	<b>0,06</b>	<b>0,05</b>	<b>0,00</b>	<b>0,09</b>	<b>1,86</b>	<b>1,01</b>	<b>1,33</b>	<b>2,42</b>
.Locação, impostos e condomínio	0,02	-0,09	-0,05	0,07	2,73	1,59	1,99	3,30
.Operação do domicílio	0,05	-0,01	0,01	0,09	1,30	0,28	0,90	1,95
.Conservação do domicílio	0,18	0,69	0,05	0,12	2,70	4,45	2,23	2,54
<b>.Equipamento Doméstico</b>	<b>-1,22</b>	<b>-1,29</b>	<b>-1,37</b>	<b>-1,11</b>	<b>-2,12</b>	<b>-2,51</b>	<b>-2,87</b>	<b>-1,75</b>
.Eletrodomésticos	-1,96	-1,30	-2,35	-1,87	-4,36	-3,51	-5,47	-4,07
.Utensílios domésticos	-0,81	-1,81	-0,22	-0,61	4,69	3,76	5,83	4,76
.Móveis	-0,03	-0,93	0,08	0,04	-1,44	-4,67	-0,85	-1,33
.Rouparia	-1,59	-1,41	-1,04	-1,96	-0,23	1,79	-1,83	0,18
<b>.Transportes</b>	<b>6,12</b>	<b>2,86</b>	<b>5,09</b>	<b>6,99</b>	<b>11,09</b>	<b>6,93</b>	<b>9,54</b>	<b>12,25</b>
.Individual	8,34	8,64	8,28	8,38	14,92	16,01	15,40	14,75
.Coletivo	0,11	0,06	0,09	0,17	1,25	2,70	0,85	0,63
<b>.Vestuário</b>	<b>-1,91</b>	<b>-1,83</b>	<b>-1,55</b>	<b>-2,15</b>	<b>-0,69</b>	<b>-0,68</b>	<b>-0,18</b>	<b>-0,80</b>
.Roupas	-2,26	-2,05	-1,77	-2,54	-2,45	-2,60	-1,95	-2,34
.Calçados	-1,53	-1,51	-1,47	-1,64	2,18	2,09	2,12	2,15
<b>.Educação e Leitura</b>	<b>4,77</b>	<b>4,22</b>	<b>4,59</b>	<b>4,83</b>	<b>6,27</b>	<b>5,93</b>	<b>6,52</b>	<b>6,24</b>
.Educação	4,83	4,48	4,68	4,88	6,18	6,03	6,46	6,15
.Leitura	3,91	-0,86	3,50	4,07	7,52	3,79	7,34	7,59
<b>.Saúde</b>	<b>0,71</b>	<b>0,63</b>	<b>0,57</b>	<b>0,76</b>	<b>4,59</b>	<b>5,19</b>	<b>4,71</b>	<b>4,42</b>
.Assistência Médica	0,72	0,65	0,60	0,76	4,05	4,11	3,99	4,04
.Medicamentos e produtos farmacêuticos	0,63	0,60	0,49	0,74	6,93	7,24	6,85	6,81
<b>.Recreação</b>	<b>0,49</b>	<b>0,34</b>	<b>0,71</b>	<b>0,47</b>	<b>0,73</b>	<b>0,81</b>	<b>0,74</b>	<b>0,79</b>
.Produtos	-0,10	-0,19	0,24	-0,19	-0,12	0,16	-0,15	-0,13
.Serviços	1,64	1,57	1,57	1,76	2,42	2,30	2,40	2,56
<b>.Despesas Pessoais</b>	<b>1,13</b>	<b>0,67</b>	<b>0,90</b>	<b>1,45</b>	<b>2,61</b>	<b>1,84</b>	<b>2,12</b>	<b>3,17</b>
.Higiene e Beleza	1,83	1,19	1,52	2,21	4,18	3,21	3,55	4,83
.Fumo e Acessórios	0,03	0,05	0,03	0,03	0,17	0,23	0,16	0,14
<b>.Despesas diversas</b>	<b>-1,21</b>	<b>-1,27</b>	<b>-1,26</b>	<b>-1,16</b>	<b>6,11</b>	<b>6,70</b>	<b>6,67</b>	<b>5,73</b>
.Animais	-1,48	-1,48	-1,48	-1,48	7,03	7,03	7,03	7,03
.Comunicação	0,00	0,00	0,00	0,00	2,25	4,75	4,62	1,32

Fonte: DIEESE

**Índice do Custo de Vida no Município de São Paulo - ICV-DIEESE**  
**Março de 2006**  
**Índice Geral**

DENOMINAÇÃO	VARIAÇÃO	CONTRIBUIÇÃO	PONDERAÇÃO
TOTAL GERAL	0,5228%	0,5228%	100,0000%
ALIMENTAÇÃO	-0,2761%	-0,0701%	25,3785%
<i>Produtos in natura e semi-elaborados</i>	-0,5790%	-0,0603%	10,4183%
<i>Indústria da Alimentação</i>	-0,1253%	-0,0125%	10,0024%
<i>Alimentação Fora do Domicílio</i>	0,0564%	0,0028%	4,9578%
HABITAÇÃO	0,0270%	0,0062%	23,0416%
<i>Locação, Impostos e Condomínio</i>	0,0719%	0,0043%	5,9712%
<i>Operação do Domicílio</i>	0,0038%	0,0005%	13,7906%
<i>Conservação do Domicílio</i>	0,0426%	0,0014%	3,2798%
EQUIPAMENTO DOMÉSTICO	-0,3294%	-0,0134%	4,0671%
<i>Eletrodomésticos e Equipamentos</i>	-1,3484%	-0,0284%	2,1026%
<i>Utensílios Domésticos</i>	-0,0157%	-0,0001%	0,5476%
<i>Móveis</i>	1,2225%	0,0144%	1,1756%
<i>Rouparia</i>	0,2766%	0,0007%	0,2413%
TRANSPORTES	3,4173%	0,5830%	17,0613%
<i>Individual</i>	4,6425%	0,5830%	12,5588%
<i>Coletivo</i>	0,0000%	0,0000%	4,5025%
VESTUÁRIO	-0,4797%	-0,0160%	3,3430%
<i>Roupas</i>	-0,5032%	-0,0098%	1,9563%
<i>Calçados</i>	-0,7745%	-0,0093%	1,1974%
<i>Acessórios</i>	1,6274%	0,0031%	0,1894%
EDUCAÇÃO E LEITURA	0,0433%	0,0033%	7,6556%
<i>Educação</i>	0,0397%	0,0028%	7,1607%
<i>Leitura</i>	0,0961%	0,0005%	0,4949%
SAÚDE	0,1294%	0,0184%	14,2504%
<i>Assistência Médica</i>	0,1585%	0,0181%	11,4312%
<i>Aparelhos</i>	0,9305%	0,0004%	0,0415%
<i>Medicamentos e Produtos Farmacêuticos</i>	-0,0021%	-0,0001%	2,7777%
RECREAÇÃO	-0,4818%	-0,0068%	1,4133%
<i>Produtos</i>	-0,5270%	-0,0049%	0,9316%
<i>Serviços</i>	-0,3945%	-0,0019%	0,4817%
DESPESAS PESSOAIS	0,6568%	0,0224%	3,4107%
<i>Higiene e Beleza</i>	1,0731%	0,0225%	2,0986%
<i>Fumo e Acessórios</i>	-0,0090%	-0,0001%	1,3121%
DESPESAS DIVERSAS	-1,1461%	-0,0043%	0,3784%
<i>Animais</i>	-1,4019%	-0,0043%	0,3094%
<i>Comunicação</i>	0,0000%	0,0000%	0,0691%

Fonte: DIEESE

**Índice do Custo de Vida no Município de São Paulo – ICV-DIEESE**  
**Março de 2006**

**Estrato 1 - Famílias com renda inferior (renda média = R\$ 377,49\*)**

DENOMINAÇÃO	VARIAÇÃO	CONTRIBUIÇÃO	PONDERAÇÃO
TOTAL GERAL	0,1495%	0,1495%	100,0000%
ALIMENTAÇÃO	-0,1325%	-0,0451%	34,0185%
<i>Produtos in natura e semi-elaborados</i>	-0,2292%	-0,0367%	16,0191%
<i>Indústria da Alimentação</i>	-0,1052%	-0,0149%	14,1476%
<i>Alimentação Fora do Domicílio</i>	0,1692%	0,0065%	3,8518%
HABITAÇÃO	0,0474%	0,0125%	26,4158%
<i>Locação, Impostos e Condomínio</i>	0,1535%	0,0094%	6,1182%
<i>Operação do Domicílio</i>	0,0020%	0,0003%	17,4939%
<i>Conservação do Domicílio</i>	0,0989%	0,0028%	2,8037%
EQUIPAMENTO DOMÉSTICO	-0,3887%	-0,0150%	3,8488%
<i>Eletrodomésticos e Equipamentos</i>	-1,1414%	-0,0243%	2,1262%
<i>Utensílios Domésticos</i>	-0,5275%	-0,0030%	0,5731%
<i>Móveis</i>	1,2737%	0,0120%	0,9386%
<i>Rouparia</i>	0,1785%	0,0004%	0,2110%
TRANSPORTES	1,7220%	0,1943%	11,2845%
<i>Individual</i>	5,1631%	0,1943%	3,7636%
<i>Coletivo</i>	0,0000%	0,0000%	7,5209%
VESTUÁRIO	-0,5223%	-0,0190%	3,6429%
<i>Roupas</i>	-0,4917%	-0,0099%	2,0101%
<i>Calçados</i>	-0,6853%	-0,0101%	1,4789%
<i>Acessórios</i>	0,6449%	0,0010%	0,1539%
EDUCAÇÃO E LEITURA	0,0120%	0,0004%	3,6980%
<i>Educação</i>	0,0466%	0,0016%	3,5264%
<i>Leitura</i>	-0,6983%	-0,0012%	0,1716%
SAÚDE	0,0593%	0,0066%	11,1514%
<i>Assistência Médica</i>	0,0910%	0,0066%	7,2150%
<i>Medicamentos e Produtos Farmacêuticos</i>	0,0012%	0,0000%	3,9363%
RECREAÇÃO	-0,3303%	-0,0026%	0,7881%
<i>Produtos</i>	-0,4589%	-0,0025%	0,5485%
<i>Serviços</i>	-0,0359%	-0,0001%	0,2396%
DESPESAS PESSOAIS	0,4585%	0,0219%	4,7692%
<i>Higiene e Beleza</i>	0,8566%	0,0222%	2,5917%
<i>Fumo e Acessórios</i>	-0,0153%	-0,0003%	2,1774%
DESPESAS DIVERSAS	-1,2072%	-0,0046%	0,3828%
<i>Animais</i>	-1,4019%	-0,0046%	0,3296%
<i>Comunicação</i>	0,0000%	0,0000%	0,0532%

Fonte: DIEESE

\* Valores de junho de 1996, quando foi introduzida a ponderação atual do ICV

**Índice do Custo de Vida no Município de São Paulo – ICV-DIEESE**  
**Março de 2006**

**Estrato 2 - Famílias com renda intermediária (renda média = R\$ 934,17\*)**

DENOMINAÇÃO	VARIAÇÃO	CONTRIBUIÇÃO	PONDERAÇÃO
TOTAL GERAL	0,4271%	0,4271%	100,0000%
. ALIMENTAÇÃO	-0,1449%	-0,0429%	29,5908%
. . <i>Produtos in natura e semi-elaborados</i>	-0,2543%	-0,0341%	13,4013%
. . <i>Indústria da Alimentação</i>	-0,1203%	-0,0147%	12,2185%
. . <i>Alimentação Fora do Domicílio</i>	0,1484%	0,0059%	3,9711%
. HABITAÇÃO	0,0349%	0,0083%	23,8140%
. . <i>Locação, Impostos e Condomínio</i>	0,1436%	0,0080%	5,5604%
. . <i>Operação do Domicílio</i>	0,0033%	0,0005%	15,0427%
. . <i>Conservação do Domicílio</i>	-0,0053%	-0,0002%	3,2109%
. EQUIPAMENTO DOMÉSTICO	-0,4125%	-0,0196%	4,7592%
. . <i>Eletrodomésticos e Equipamentos</i>	-1,4665%	-0,0387%	2,6372%
. . <i>Utensílios Domésticos</i>	0,2875%	0,0014%	0,4966%
. . <i>Móveis</i>	1,2261%	0,0164%	1,3402%
. . <i>Rouparia</i>	0,4149%	0,0012%	0,2852%
. TRANSPORTES	2,9688%	0,4718%	15,8925%
. . <i>Individual</i>	4,8002%	0,4718%	9,8292%
. . <i>Coletivo</i>	0,0000%	0,0000%	6,0633%
. VESTUÁRIO	-0,3589%	-0,0134%	3,7444%
. . <i>Roupas</i>	-0,3589%	-0,0073%	2,0202%
. . <i>Calçados</i>	-0,7336%	-0,0110%	1,5027%
. . <i>Acessórios</i>	2,1835%	0,0048%	0,2215%
. EDUCAÇÃO E LEITURA	0,0414%	0,0019%	4,5276%
. . <i>Educação</i>	0,0484%	0,0020%	4,2044%
. . <i>Leitura</i>	-0,0487%	-0,0002%	0,3232%
. SAÚDE	0,0673%	0,0083%	12,3058%
. . <i>Assistência Médica</i>	0,0882%	0,0080%	9,0274%
. . <i>Aparelhos</i>	0,9305%	0,0005%	0,0538%
. . <i>Medicamentos e Produtos Farmacêuticos</i>	-0,0057%	-0,0002%	3,2246%
. RECREAÇÃO	-0,4698%	-0,0056%	1,1897%
. . <i>Produtos</i>	-0,4437%	-0,0034%	0,7679%
. . <i>Serviços</i>	-0,5174%	-0,0022%	0,4218%
. DESPESAS PESSOAIS	0,5673%	0,0220%	3,8735%
. . <i>Higiene e Beleza</i>	0,9762%	0,0221%	2,2633%
. . <i>Fumo e Acessórios</i>	-0,0074%	-0,0001%	1,6103%
. DESPESAS DIVERSAS	-1,1969%	-0,0036%	0,3024%
. . <i>Animais</i>	-1,4019%	-0,0036%	0,2582%
. . <i>Comunicação</i>	0,0000%	0,0000%	0,0442%

Fonte: DIEESE

\* Valores de junho de 1996, quando foi introduzida a ponderação atual do ICV

**Índice do Custo de Vida no Município de São Paulo - ICV-DIEESE**  
**Março de 2006**

**Estrato 3 - Famílias com renda superior (renda média = R\$ 2.792,90\*)**

DENOMINAÇÃO	VARIAÇÃO	CONTRIBUIÇÃO	PONDERAÇÃO
TOTAL GERAL	0,6532%	0,6532%	100,0000%
. ALIMENTAÇÃO	-0,3828%	-0,0820%	21,4175%
. . <i>Produtos in natura e semi-elaborados</i>	-0,9300%	-0,0719%	7,7266%
. . <i>Indústria da Alimentação</i>	-0,1203%	-0,0096%	8,0141%
. . <i>Alimentação Fora do Domicílio</i>	-0,0085%	-0,0005%	5,6768%
. HABITAÇÃO	0,0168%	0,0037%	22,0151%
. . <i>Locação, Impostos e Condomínio</i>	0,0223%	0,0014%	6,1135%
. . <i>Operação do Domicílio</i>	0,0039%	0,0005%	12,4886%
. . <i>Conservação do Domicílio</i>	0,0542%	0,0018%	3,4130%
. EQUIPAMENTO DOMÉSTICO	-0,2917%	-0,0112%	3,8495%
. . <i>Eletrodomésticos e Equipamentos</i>	-1,4029%	-0,0264%	1,8851%
. . <i>Utensílios Domésticos</i>	0,0777%	0,0004%	0,5697%
. . <i>Móveis</i>	1,2133%	0,0141%	1,1636%
. . <i>Rouparia</i>	0,2836%	0,0007%	0,2311%
. TRANSPORTES	3,8232%	0,7201%	18,8352%
. . <i>Individual</i>	4,5773%	0,7201%	15,7320%
. . <i>Coletivo</i>	0,0000%	0,0000%	3,1032%
. VESTUÁRIO	-0,5652%	-0,0171%	3,0181%
. . <i>Roupas</i>	-0,6306%	-0,0119%	1,8799%
. . <i>Calçados</i>	-0,8388%	-0,0080%	0,9592%
. . <i>Acessórios</i>	1,5884%	0,0028%	0,1789%
. EDUCAÇÃO E LEITURA	0,0434%	0,0043%	9,9084%
. . <i>Educação</i>	0,0365%	0,0034%	9,2646%
. . <i>Leitura</i>	0,1424%	0,0009%	0,6438%
. SAÚDE	0,1609%	0,0257%	15,9938%
. . <i>Assistência Médica</i>	0,1851%	0,0253%	13,6907%
. . <i>Aparelhos</i>	0,9305%	0,0004%	0,0459%
. . <i>Medicamentos e Produtos Farmacêuticos</i>	-0,0012%	0,0000%	2,2572%
. RECREAÇÃO	-0,5119%	-0,0086%	1,6738%
. . <i>Produtos</i>	-0,5847%	-0,0064%	1,0946%
. . <i>Serviços</i>	-0,3743%	-0,0022%	0,5792%
. DESPESAS PESSOAIS	0,7806%	0,0226%	2,8913%
. . <i>Higiene e Beleza</i>	1,1985%	0,0226%	1,8891%
. . <i>Fumo e Acessórios</i>	-0,0072%	-0,0001%	1,0022%
. DESPESAS DIVERSAS	-1,0991%	-0,0044%	0,3973%
. . <i>Animais</i>	-1,4019%	-0,0044%	0,3115%
. . <i>Comunicação</i>	0,0000%	0,0000%	0,0858%

Fonte: DIEESE

\* Valores de junho de 1996, quando foi introduzida a ponderação atual do ICV

**Varição acumulada dos itens componentes do ICV-DIEESE**  
**Março de 2006**  
**Índice Geral**

DENOMINAÇÃO	MENSAL 03/06	TRIMESTRAL 01/06 – 03/06	SEMESTRAL 10/05 – 03/06	NO ANO 01/06 – 03/06	ANUAL 04/05 – 03/06
<b>TOTAL GERAL</b>	<b>0,5228%</b>	<b>1,3660%</b>	<b>2,5270%</b>	<b>1,3660%</b>	<b>3,8311%</b>
<b>.ALIMENTAÇÃO</b>	<b>-0,2761%</b>	<b>-0,1984%</b>	<b>1,9680%</b>	<b>-0,1984%</b>	<b>1,7689%</b>
<i>.Produtos in natura e semi-elaborados</i>	-0,5790%	-2,2384%	3,3400%	-2,2384%	-0,2475%
<i>.Indústria da Alimentação</i>	-0,1253%	1,1217%	0,1945%	1,1217%	1,9480%
<i>.Alimentação Fora do Domicílio</i>	0,0564%	1,5567%	2,7831%	1,5567%	5,8642%
<b>.HABITAÇÃO</b>	<b>0,0270%</b>	<b>0,0588%</b>	<b>0,3915%</b>	<b>0,0588%</b>	<b>1,8639%</b>
<i>.Locação, Impostos e Condomínio</i>	0,0719%	0,0180%	1,2477%	0,0180%	2,7291%
<i>.Operação do Domicílio</i>	0,0038%	0,0478%	0,1376%	0,0478%	1,2972%
<i>.Conservação do Domicílio</i>	0,0426%	0,1796%	-0,0834%	0,1796%	2,7024%
<b>.EQUIPAMENTO DOMÉSTICO</b>	<b>-0,3294%</b>	<b>-1,2216%</b>	<b>-2,9318%</b>	<b>-1,2216%</b>	<b>-2,1243%</b>
<i>.Eletrodomésticos e Equipamentos</i>	-1,3484%	-1,9558%	-4,5097%	-1,9558%	-4,3591%
<i>.Utensílios Domésticos</i>	-0,0157%	-0,8082%	-0,7024%	-0,8082%	4,6936%
<i>.Móveis</i>	1,2225%	-0,0316%	-1,6145%	-0,0316%	-1,4438%
<i>.Rouparia</i>	0,2766%	-1,5929%	-0,4439%	-1,5929%	-0,2319%
<b>.TRANSPORTES</b>	<b>3,4173%</b>	<b>6,1171%</b>	<b>9,6781%</b>	<b>6,1171%</b>	<b>11,0921%</b>
<i>.Individual</i>	4,6425%	8,3448%	13,3915%	8,3448%	14,9190%
<i>.Coletivo</i>	0,0000%	0,1095%	0,1095%	0,1095%	1,2515%
<b>.VESTUÁRIO</b>	<b>-0,4797%</b>	<b>-1,9138%</b>	<b>-1,7684%</b>	<b>-1,9138%</b>	<b>-0,6887%</b>
<i>.Roupas</i>	-0,5032%	-2,2552%	-3,0970%	-2,2552%	-2,4542%
<i>.Calçados</i>	-0,7745%	-1,5322%	0,4279%	-1,5322%	2,1785%
<b>.EDUCAÇÃO E LEITURA</b>	<b>0,0433%</b>	<b>4,7664%</b>	<b>5,1074%</b>	<b>4,7664%</b>	<b>6,2702%</b>
<i>.Educação</i>	0,0397%	4,8264%	5,0362%	4,8264%	6,1845%
<i>.Leitura</i>	0,0961%	3,9060%	6,1481%	3,9060%	7,5239%
<b>.SAÚDE</b>	<b>0,1294%</b>	<b>0,7067%</b>	<b>0,8166%</b>	<b>0,7067%</b>	<b>4,5876%</b>
<i>.Assistência Médica</i>	0,1585%	0,7238%	0,8858%	0,7238%	4,0459%
<i>.Medicamentos e Produtos Farmacêuticos</i>	-0,0021%	0,6331%	0,5311%	0,6331%	6,9284%
<b>.RECREAÇÃO</b>	<b>-0,4818%</b>	<b>0,4902%</b>	<b>0,2850%</b>	<b>0,4902%</b>	<b>0,7327%</b>
<i>.Produtos</i>	-0,5270%	-0,0965%	-0,7301%	-0,0965%	-0,1185%
<i>.Serviços</i>	-0,3945%	1,6429%	2,3053%	1,6429%	2,4183%
<b>.DESPESAS PESSOAIS</b>	<b>0,6568%</b>	<b>1,1330%</b>	<b>1,3182%</b>	<b>1,1330%</b>	<b>2,6079%</b>
<i>.Higiene e Beleza</i>	1,0731%	1,8252%	2,1278%	1,8252%	4,1785%
<i>.Fumo e Acessórios</i>	-0,0090%	0,0336%	0,0366%	0,0336%	0,1669%
<b>.DESPESAS DIVERSAS</b>	<b>-1,1461%</b>	<b>-1,2095%</b>	<b>-3,0446%</b>	<b>-1,2095%</b>	<b>6,1144%</b>
<i>.Animais</i>	-1,4019%	-1,4793%	-3,7084%	-1,4793%	7,0298%
<i>.Comunicação</i>	0,0000%	0,0000%	0,0000%	0,0000%	2,2503%

Fonte: DIEESE



**Varição acumulada dos itens componentes do ICV-DIEESE**  
**Março de 2006**  
**Estrato 1**

DENOMINAÇÃO	MENSAL 03/06	TRIMESTRAL 01/06 – 03/06	SEMESTRAL 10/05 – 03/06	NO ANO 01/06 – 03/06	ANUAL 04/05 – 03/06
TOTAL GERAL	<b>0,1495%</b>	<b>0,3878%</b>	<b>1,3015%</b>	<b>0,3878%</b>	<b>2,2974%</b>
.ALIMENTAÇÃO	<b>-0,1325%</b>	<b>-0,2250%</b>	<b>1,8226%</b>	<b>-0,2250%</b>	<b>1,4641%</b>
<i>.Produtos in natura e semi-elaborados</i>	-0,2292%	-2,0803%	2,6113%	-2,0803%	-0,4861%
<i>.Indústria da Alimentação</i>	-0,1052%	1,4220%	0,5441%	1,4220%	2,3929%
<i>.Alimentação Fora do Domicílio</i>	0,1692%	1,7079%	3,3460%	1,7079%	6,5746%
.HABITAÇÃO	<b>0,0474%</b>	<b>0,0468%</b>	<b>0,4519%</b>	<b>0,0468%</b>	<b>1,0084%</b>
<i>.Locação, Impostos e Condomínio</i>	0,1535%	-0,0949%	1,2777%	-0,0949%	1,5885%
<i>.Operação do Domicílio</i>	0,0020%	-0,0055%	0,1706%	-0,0055%	0,2777%
<i>.Conservação do Domicílio</i>	0,0989%	0,6869%	0,4227%	0,6869%	4,4514%
.EQUIPAMENTO DOMÉSTICO	<b>-0,3887%</b>	<b>-1,2931%</b>	<b>-3,3626%</b>	<b>-1,2931%</b>	<b>-2,5063%</b>
<i>.Eletrodomésticos e Equipamentos</i>	-1,1414%	-1,3035%	-4,2521%	-1,3035%	-3,5069%
<i>.Utensílios Domésticos</i>	-0,5275%	-1,8120%	-1,3939%	-1,8120%	3,7570%
<i>.Móveis</i>	1,2737%	-0,9304%	-3,0814%	-0,9304%	-4,6655%
<i>.Rouparia</i>	0,1785%	-1,4074%	-0,8351%	-1,4074%	1,7869%
.TRANSPORTES	<b>1,7220%</b>	<b>2,8616%</b>	<b>4,5787%</b>	<b>2,8616%</b>	<b>6,9314%</b>
<i>.Individual</i>	5,1631%	8,6381%	14,3909%	8,6381%	16,0079%
<i>.Coletivo</i>	0,0000%	0,0616%	0,0616%	0,0616%	2,7023%
.VESTUÁRIO	<b>-0,5223%</b>	<b>-1,8323%</b>	<b>-1,8139%</b>	<b>-1,8323%</b>	<b>-0,6778%</b>
<i>.Roupas</i>	-0,4917%	-2,0464%	-3,2933%	-2,0464%	-2,6000%
<i>.Calçados</i>	-0,6853%	-1,5060%	0,3958%	-1,5060%	2,0881%
.EDUCAÇÃO E LEITURA	<b>0,0120%</b>	<b>4,2224%</b>	<b>4,6231%</b>	<b>4,2224%</b>	<b>5,9251%</b>
<i>.Educação</i>	0,0466%	4,4809%	4,7513%	4,4809%	6,0306%
<i>.Leitura</i>	-0,6983%	-0,8574%	2,0393%	-0,8574%	3,7850%
.SAÚDE	<b>0,0593%</b>	<b>0,6332%</b>	<b>0,6597%</b>	<b>0,6332%</b>	<b>5,1950%</b>
<i>.Assistência Médica</i>	0,0910%	0,6517%	0,7215%	0,6517%	4,1139%
<i>.Medicamentos e Produtos Farmacêuticos</i>	0,0012%	0,5993%	0,5465%	0,5993%	7,2373%
.RECREAÇÃO	<b>-0,3303%</b>	<b>0,3417%</b>	<b>-0,1663%</b>	<b>0,3417%</b>	<b>0,8058%</b>
<i>.Produtos</i>	-0,4589%	-0,1856%	-1,0642%	-0,1856%	0,1647%
<i>.Serviços</i>	-0,0359%	1,5654%	1,9433%	1,5654%	2,2988%
.DESPESAS PESSOAIS	<b>0,4585%</b>	<b>0,6673%</b>	<b>0,7279%</b>	<b>0,6673%</b>	<b>1,8353%</b>
<i>.Higiene e Beleza</i>	0,8566%	1,1889%	1,3111%	1,1889%	3,2125%
<i>.Fumo e Acessórios</i>	-0,0153%	0,0481%	0,0367%	0,0481%	0,2298%
.DESPESAS DIVERSAS	<b>-1,2072%</b>	<b>-1,2741%</b>	<b>-3,2039%</b>	<b>-1,2741%</b>	<b>6,7035%</b>
<i>.Animais</i>	-1,4019%	-1,4793%	-3,7084%	-1,4793%	7,0298%
<i>.Comunicação</i>	0,0000%	0,0000%	0,0000%	0,0000%	4,7508%

Fonte: DIEESE

**Varição acumulada dos itens componentes do ICV-DIEESE**  
**Março de 2006**  
**Estrato 2**

DENOMINAÇÃO	MENSAL 03/06	TRIMESTRAL 01/06 – 03/06	SEMESTRAL 10/05 – 03/06	NO ANO 01/06 – 03/06	ANUAL 04/05 – 03/06
<b>TOTAL GERAL</b>	<b>0,4271%</b>	<b>0,9811%</b>	<b>2,1309%</b>	<b>0,9811%</b>	<b>3,0792%</b>
<b>.ALIMENTAÇÃO</b>	<b>-0,1449%</b>	<b>-0,0041%</b>	<b>2,1510%</b>	<b>-0,0041%</b>	<b>1,6126%</b>
<i>.Produtos in natura e semi-elaborados</i>	-0,2543%	-1,6156%	3,6361%	-1,6156%	0,0418%
<i>.Indústria da Alimentação</i>	-0,1203%	1,1933%	0,2809%	1,1933%	1,9826%
<i>.Alimentação Fora do Domicílio</i>	0,1484%	1,9063%	3,0849%	1,9063%	6,0269%
<b>.HABITAÇÃO</b>	<b>0,0349%</b>	<b>0,0005%</b>	<b>0,3858%</b>	<b>0,0005%</b>	<b>1,3288%</b>
<i>.Locação, Impostos e Condomínio</i>	0,1436%	-0,0467%	1,3896%	-0,0467%	1,9931%
<i>.Operação do Domicílio</i>	0,0033%	0,0078%	0,1161%	0,0078%	0,8962%
<i>.Conservação do Domicílio</i>	-0,0053%	0,0480%	-0,0695%	0,0480%	2,2274%
<b>.EQUIPAMENTO DOMÉSTICO</b>	<b>-0,4125%</b>	<b>-1,3676%</b>	<b>-3,3017%</b>	<b>-1,3676%</b>	<b>-2,8705%</b>
<i>.Eletrodomésticos e Equipamentos</i>	-1,4665%	-2,3540%	-5,1171%	-2,3540%	-5,4744%
<i>.Utensílios Domésticos</i>	0,2875%	-0,2245%	-0,1585%	-0,2245%	5,8253%
<i>.Móveis</i>	1,2261%	0,0783%	-1,5311%	0,0783%	-0,8528%
<i>.Rouparia</i>	0,4149%	-1,0427%	0,0664%	-1,0427%	-1,8271%
<b>.TRANSPORTES</b>	<b>2,9688%</b>	<b>5,0933%</b>	<b>8,3241%</b>	<b>5,0933%</b>	<b>9,5430%</b>
<i>.Individual</i>	4,8002%	8,2825%	13,8400%	8,2825%	15,3981%
<i>.Coletivo</i>	0,0000%	0,0854%	0,0854%	0,0854%	0,8500%
<b>.VESTUÁRIO</b>	<b>-0,3589%</b>	<b>-1,5483%</b>	<b>-1,2800%</b>	<b>-1,5483%</b>	<b>-0,1818%</b>
<i>.Roupas</i>	-0,3589%	-1,7742%	-2,6938%	-1,7742%	-1,9467%
<i>.Calçados</i>	-0,7336%	-1,4731%	0,5806%	-1,4731%	2,1218%
<b>.EDUCAÇÃO E LEITURA</b>	<b>0,0414%</b>	<b>4,5913%</b>	<b>5,0289%</b>	<b>4,5913%</b>	<b>6,5245%</b>
<i>.Educação</i>	0,0484%	4,6760%	4,9730%	4,6760%	6,4627%
<i>.Leitura</i>	-0,0487%	3,5020%	5,7635%	3,5020%	7,3373%
<b>.SAÚDE</b>	<b>0,0673%</b>	<b>0,5718%</b>	<b>0,6631%</b>	<b>0,5718%</b>	<b>4,7129%</b>
<i>.Assistência Médica</i>	0,0882%	0,5982%	0,7136%	0,5982%	3,9900%
<i>.Medicamentos e Produtos Farmacêuticos</i>	-0,0057%	0,4917%	0,5170%	0,4917%	6,8469%
<b>.RECREAÇÃO</b>	<b>-0,4698%</b>	<b>0,7104%</b>	<b>0,4979%</b>	<b>0,7104%</b>	<b>0,7372%</b>
<i>.Produtos</i>	-0,4437%	0,2442%	-0,4147%	0,2442%	-0,1509%
<i>.Serviços</i>	-0,5174%	1,5712%	2,2042%	1,5712%	2,3965%
<b>.DESPESAS PESSOAIS</b>	<b>0,5673%</b>	<b>0,8979%</b>	<b>1,0453%</b>	<b>0,8979%</b>	<b>2,1225%</b>
<i>.Higiene e Beleza</i>	0,9762%	1,5164%	1,7715%	1,5164%	3,5533%
<i>.Fumo e Acessórios</i>	-0,0074%	0,0329%	0,0322%	0,0329%	0,1580%
<b>.DESPESAS DIVERSAS</b>	<b>-1,1969%</b>	<b>-1,2631%</b>	<b>-3,1770%</b>	<b>-1,2631%</b>	<b>6,6669%</b>
<i>.Animais</i>	-1,4019%	-1,4793%	-3,7084%	-1,4793%	7,0298%
<i>.Comunicação</i>	0,0000%	0,0000%	0,0000%	0,0000%	4,6225%

Fonte: DIEESE

**Variação acumulada dos itens componentes do ICV - DIEESE**  
**Março de 2006**  
**Estrato 3**

DENOMINAÇÃO	MENSAL 03/06	TRIMESTRAL 01/06 – 03/06	SEMESTRAL 10/05 – 03/06	NO ANO 01/06 – 03/06	ANUAL 04/05 – 03/06
<b>TOTAL GERAL</b>	<b>0,6532%</b>	<b>1,7682%</b>	<b>2,9879%</b>	<b>1,7682%</b>	<b>4,5226%</b>
<b>.ALIMENTAÇÃO</b>	<b>-0,3828%</b>	<b>-0,2841%</b>	<b>1,9438%</b>	<b>-0,2841%</b>	<b>1,9563%</b>
<i>.Produtos in natura e semi-elaborados</i>	-0,9300%	-2,7423%	3,6064%	-2,7423%	-0,4466%
<i>.Indústria da Alimentação</i>	-0,1203%	0,9644%	-0,0239%	0,9644%	1,7746%
<i>.Alimentação Fora do Domicílio</i>	-0,0085%	1,4043%	2,5714%	1,4043%	5,6619%
<b>.HABITAÇÃO</b>	<b>0,0168%</b>	<b>0,0879%</b>	<b>0,3737%</b>	<b>0,0879%</b>	<b>2,4170%</b>
<i>.Locação, Impostos e Condomínio</i>	0,0223%	0,0717%	1,1838%	0,0717%	3,3044%
<i>.Operação do Domicílio</i>	0,0039%	0,0866%	0,1367%	0,0866%	1,9548%
<i>.Conservação do Domicílio</i>	0,0542%	0,1222%	-0,1924%	0,1222%	2,5409%
<b>.EQUIPAMENTO DOMÉSTICO</b>	<b>-0,2917%</b>	<b>-1,1091%</b>	<b>-2,6993%</b>	<b>-1,1091%</b>	<b>-1,7498%</b>
<i>.Eletrodomésticos e Equipamentos</i>	-1,4029%	-1,8691%	-4,3019%	-1,8691%	-4,0700%
<i>.Utensílios Domésticos</i>	0,0777%	-0,6105%	-0,6235%	-0,6105%	4,7622%
<i>.Móveis</i>	1,2133%	0,0421%	-1,4918%	0,0421%	-1,3275%
<i>.Rouparia</i>	0,2836%	-1,9630%	-0,6487%	-1,9630%	0,1835%
<b>.TRANSPORTES</b>	<b>3,8232%</b>	<b>6,9873%</b>	<b>10,9491%</b>	<b>6,9873%</b>	<b>12,2530%</b>
<i>.Individual</i>	4,5773%	8,3796%	13,2489%	8,3796%	14,7523%
<i>.Coletivo</i>	0,0000%	0,1651%	0,1651%	0,1651%	0,6334%
<b>.VESTUÁRIO</b>	<b>-0,5652%</b>	<b>-2,1528%</b>	<b>-1,9859%</b>	<b>-2,1528%</b>	<b>-0,8032%</b>
<i>.Roupas</i>	-0,6306%	-2,5383%	-3,1497%	-2,5383%	-2,3406%
<i>.Calçados</i>	-0,8388%	-1,6387%	0,2791%	-1,6387%	2,1494%
<b>.EDUCAÇÃO E LEITURA</b>	<b>0,0434%</b>	<b>4,8277%</b>	<b>5,1484%</b>	<b>4,8277%</b>	<b>6,2449%</b>
<i>.Educação</i>	0,0365%	4,8806%	5,0702%	4,8806%	6,1525%
<i>.Leitura</i>	0,1424%	4,0735%	6,2869%	4,0735%	7,5926%
<b>.SAÚDE</b>	<b>0,1609%</b>	<b>0,7605%</b>	<b>0,8896%</b>	<b>0,7605%</b>	<b>4,4186%</b>
<i>.Assistência Médica</i>	0,1851%	0,7628%	0,9489%	0,7628%	4,0450%
<i>.Medicamentos e Produtos Farmacêuticos</i>	-0,0012%	0,7431%	0,5301%	0,7431%	6,8088%
<b>.RECREAÇÃO</b>	<b>-0,5119%</b>	<b>0,4750%</b>	<b>0,3097%</b>	<b>0,4750%</b>	<b>0,7852%</b>
<i>.Produtos</i>	-0,5847%	-0,1936%	-0,7997%	-0,1936%	-0,1332%
<i>.Serviços</i>	-0,3743%	1,7607%	2,4709%	1,7607%	2,5644%
<b>.DESPESAS PESSOAIS</b>	<b>0,7806%</b>	<b>1,4486%</b>	<b>1,7089%</b>	<b>1,4486%</b>	<b>3,1694%</b>
<i>.Higiene e Beleza</i>	1,1985%	2,2101%	2,6069%	2,2101%	4,8309%
<i>.Fumo e Acessórios</i>	-0,0072%	0,0268%	0,0386%	0,0268%	0,1407%
<b>.DESPESAS DIVERSAS</b>	<b>-1,0991%</b>	<b>-1,1600%</b>	<b>-2,9221%</b>	<b>-1,1600%</b>	<b>5,7293%</b>
<i>.Animais</i>	-1,4019%	-1,4793%	-3,7084%	-1,4793%	7,0298%
<i>.Comunicação</i>	0,0000%	0,0000%	0,0000%	0,0000%	1,3231%

Fonte: DIEESE