

São Paulo, 8 de fevereiro de 2006.

Nota à imprensa

## **Inflação de janeiro afeta mais famílias de maior poder aquisitivo**

Educação e Leitura – como normalmente ocorre no início do ano – e Transportes pressionaram a inflação de janeiro e fizeram com que o Índice do Custo de Vida (ICV) calculado pelo DIEESE - Departamento Intersindical de Estatística e Estudos Socioeconômicos - para o município de São Paulo, registrasse, em janeiro, variação de 0,72%. Esta taxa é inferior à de janeiro de 2005 (0,91%) em – 0,19 ponto percentual (pp), mas supera a de dezembro do ano passado (0,19%) em 0,53 pp.

Educação e Leitura, com aumento de 4,44%, em consequência da alta nas mensalidades escolares, contribuiu com 0,33 pp na taxa do mês, enquanto o grupo Transportes subiu 1,65%, devido à elevação no preço dos combustíveis, e teve impacto de 0,28 pp na taxa do mês. Juntos estes dois grupos contribuíram com o índice em 0,61 pp, como mostram a Tabela 1 e o Gráfico 1.

Entre os subgrupos de Educação e Leitura, a educação foi responsável pela alta apurada, uma vez que subiu 4,71%, enquanto a leitura teve elevação de apenas 0,59%. Na educação, a taxa derivou do comportamento verificado para as mensalidades escolares de 1º e 2º graus, com aumento médio de 7,55%. Alguns cursos universitários (2,60%) ainda reajustarão preços em fevereiro.

A taxa dos gastos com Transportes é resultado da alta ocorrida no subgrupo individual (2,22%), ocasionada principalmente pelo reajuste do preço do álcool combustível (10,89%). No coletivo (0,11%), o aumento é consequência do reajuste no transporte escolar (2,48%).

**TABELA 1**  
**Taxas, contribuições e ponderações**  
**Por grupo e subgrupo do ICV-DIEESE**  
**Município de São Paulo – janeiro 2006**

<b>Grupos e subgrupos</b>	<b>Variação %</b>	<b>Contribuição pp</b>	<b>Ponderação %</b>
<b>Total Geral</b>	<b>0,72</b>	<b>0,72</b>	<b>100,00</b>
<b>Educação e Leitura</b>	<b>4,44</b>	<b>0,33</b>	<b>7,37</b>
Educação	4,71	0,32	6,89
Leitura	0,59	0,00	0,48
<b>Transportes</b>	<b>1,65</b>	<b>0,28</b>	<b>16,77</b>
Individual	2,22	0,27	12,23
Coletivo	0,11	0,00	4,54
<b>Alimentação</b>	<b>0,33</b>	<b>0,08</b>	<b>25,57</b>
<i>In natura</i> e semi-elaborados	-0,45	-0,05	10,68
Indústria da alimentação	0,58	0,06	9,96
Alimentação fora do domicílio	1,48	0,07	4,93
<b>Vestuário</b>	<b>-0,34</b>	<b>-0,01</b>	<b>3,42</b>
Roupas	-0,45	-0,01	2,01
Calçados	-0,12	0,00	1,22
<b>Equipamentos Domésticos</b>	<b>-0,52</b>	<b>-0,02</b>	<b>4,14</b>
Eletrodomésticos	-0,32	-0,01	2,13
Utensílios Domésticos	-0,14	0,00	0,56
Móveis	-0,89	-0,01	1,20
Rouparia	-1,25	0,00	0,25

Fonte: DIEESE

A Alimentação (0,33%) acusou deflação nos produtos *in natura* e semi-elaborados (-0,45%), variação relativamente pequena na indústria da alimentação (0,58%) e aumento mais acentuado na alimentação fora do domicílio (1,48%).

Entre os produtos *in-natura* e semi-elaborados as principais variações ocorreram nos seguintes itens:

- *Frutas* (6,54%) – aumentos acentuados no maracujá (16,76%), maçã (14,99%) e laranja (12,89%), e quedas marcantes no abacate (-32,59%), limão (-25,60%), ameixa (-11,41%) e pêssego (-10,37%).

- *Hortalças* (4,59%) – alta geral no item, com destaque para repolho (14,08%), couve (7,52%), agrião (7,05%) e alface (4,62%).
- *Legumes* (-16,13%) – taxas elevadas em chuchu (21,33%), abobrinha (13,71%) e pepino (7,83%). Aumentos foram compensados pelas quedas no tomate (-32,58%), quiabo (-10,05%) e pimentão (-8,93%).
- *Raízes e Tubérculos* (6,03%) – houve alta na batata (17,40%), cenoura (16,73%) e beterraba (8,72%); queda na cebola (-14,83%) e mandioquinha (-7,47%).
- *Grãos* (3,48%) – aumento tanto no arroz (3,77%) como no feijão (3,07%).
- *Carnes* (-4,12%) – baixa constatada tanto na carne bovina (-4,23%) como na suína (-2,48%).
- *Aves e Ovos* (-4,24%) – o frango (-5,54%) apresentou diminuição de preço e os ovos (1,49%) aumentaram seus valores.

Na indústria da alimentação (0,58%) as principais variações foram registradas para:

- *Doces, açúcares e conservas* (3,48%) – consequência do reajuste no preço do açúcar (9,45%).
- *Bebidas* (2,00%) – taxa positiva tanto nas alcoólicas (2,69%) como nos sucos e refrigerantes (1,57%).
- *Café e Chá* (-1,89%) – queda mais acentuada no café (-2,07%) e aumento no chá (1,68%).
- *Derivados de leite* (-0,99%) – deflação em itens como queijo de minas (-4,47%) e leite longa vida (-2,92%).

Na alimentação fora do domicílio (1,48%), o principal reajuste se deu no item refeição principal (2,06%), uma vez que houve pouca alteração de valores nos lanches (0,69%).

No grupo Vestuário (-0,34%), devido às liquidações típicas desta época do ano, roupas (-0,45%) e calçados (-0,12%) apresentaram queda nos preços.

O mesmo ocorreu com o grupo Equipamentos Domésticos (-0,32%). As quedas foram generalizadas: rouparia (-1,25%), móveis (-0,89%), eletrodomésticos (-0,32%) e utensílios (-0,14%).

**GRÁFICO 1**  
**Taxas mensais de janeiro de 2006**  
**Índice Geral e grupos do ICV-DIEESE**  
**Município de São Paulo**

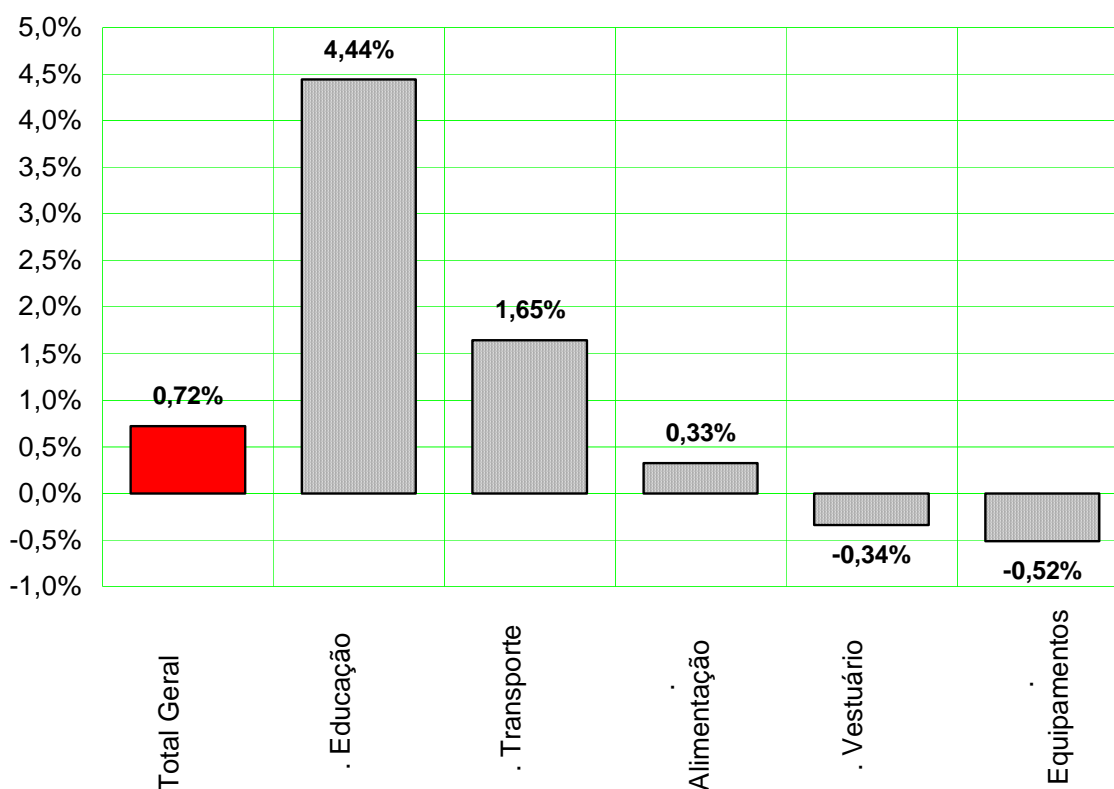

Fonte: DIEESE

Apesar do forte reajuste observado no grupo Educação e Leitura (4,44%), a alta ocorrida este ano foi menor que a praticada no mesmo período em 2005. Houve queda de -2,11 pp. Esta redução foi mais acentuada no subgrupo educação (-2,19 pp.), embora a leitura (-1,14pp.) também tenha apresentado diminuição de taxa em relação ao ano passado.

A Tabela 2 e o Gráfico 2 mostram a comparação entre a variação de cada um dos grupos do ICV em janeiro de 2006 e igual mês em 2005.

**TABELA 2**  
**Índice do Custo de Vida (ICV-DIEESE)**  
**Taxas dos grupos e subgrupos e diferença entre os meses**  
**Janeiro de 2005 e janeiro de 2006 - Município de São Paulo**

Grupos e subgrupos	jan/05 %	jan/06 %	Diferença pp
<b>Total Geral</b>	<b>0,91</b>	<b>0,72</b>	<b>-0,19</b>
<b>Alimentação</b>	<b>0,22</b>	<b>0,33</b>	<b>0,11</b>
<i>In natura</i> e semi-elaborados	0,04	-0,45	-0,49
Indústria da alimentação	0,14	0,58	0,45
Fora do domicílio	0,77	1,48	0,72
<b>Habitação</b>	<b>0,37</b>	<b>0,01</b>	<b>-0,36</b>
Locação, impostos e condomínio	0,56	-0,11	-0,67
Operação do domicílio	0,31	-0,02	-0,33
Conservação domicílio	0,30	0,38	0,08
<b>Equipamento Doméstico</b>	<b>0,67</b>	<b>-0,52</b>	<b>-1,19</b>
Eletrodomésticos	0,93	-0,32	-1,25
Utensílios domésticos	0,90	-0,14	-1,04
Móveis	0,28	-0,89	-1,17
Rouparia	-0,07	-1,25	-1,19
<b>Transportes</b>	<b>0,78</b>	<b>1,65</b>	<b>0,86</b>
Individual	0,45	2,22	1,77
Coletivo	1,74	0,11	-1,63
<b>Vestuário</b>	<b>-0,73</b>	<b>-0,34</b>	<b>0,39</b>
Roupas	-1,36	-0,45	0,90
Calçados	0,15	-0,12	-0,27
<b>Educação e Leitura</b>	<b>6,55</b>	<b>4,44</b>	<b>-2,11</b>
Educação	6,90	4,71	-2,19
Leitura	1,73	0,59	-1,14
<b>Saúde</b>	<b>1,32</b>	<b>0,33</b>	<b>-1,00</b>
Assistência médica	1,62	0,35	-1,26
Medicamentos e produtos farmacêuticos	0,11	0,21	0,10
<b>Recreação</b>	<b>0,07</b>	<b>-0,24</b>	<b>-0,31</b>
Produtos	0,16	-0,30	-0,45
Serviços	-0,10	-0,12	-0,02
<b>Despesas Pessoais</b>	<b>-0,30</b>	<b>0,59</b>	<b>0,89</b>
Higiene e beleza	-0,17	0,92	1,09
Fumo e acessórios	-0,52	0,05	0,57
<b>Despesas diversas</b>	<b>-0,34</b>	<b>0,50</b>	<b>0,83</b>

Fonte: DIEESE

Outro grupo com diminuição marcante entre as taxas de janeiro de 2006 e 2005, -0,52% e 0,67%, respectivamente, foi Equipamento Doméstico (-1,19 pp). O reajuste na Saúde no mês passado (0,33%) foi bem menor que o observado neste período em 2005 (1,32%), com uma queda de -1,00 pp entre esses meses.

Com variações mais elevadas, este ano, em relação à igual período do ano passado, encontram-se os grupos: Despesas Pessoais, cuja taxa passou de -0,30%, em 2005 para 0,59%, em janeiro último, e o grupo Transportes, cujo aumento foi de 0,78%, em janeiro do ano passado e de 1,65%, em 2006, elevação de 0,86 pp.

**GRÁFICO 2**  
**Índice do Custo de Vida (ICV-DIEESE)**  
**Taxas dos principais grupos**  
**Janeiro 2005 e janeiro 2006**  
**Município de São Paulo**

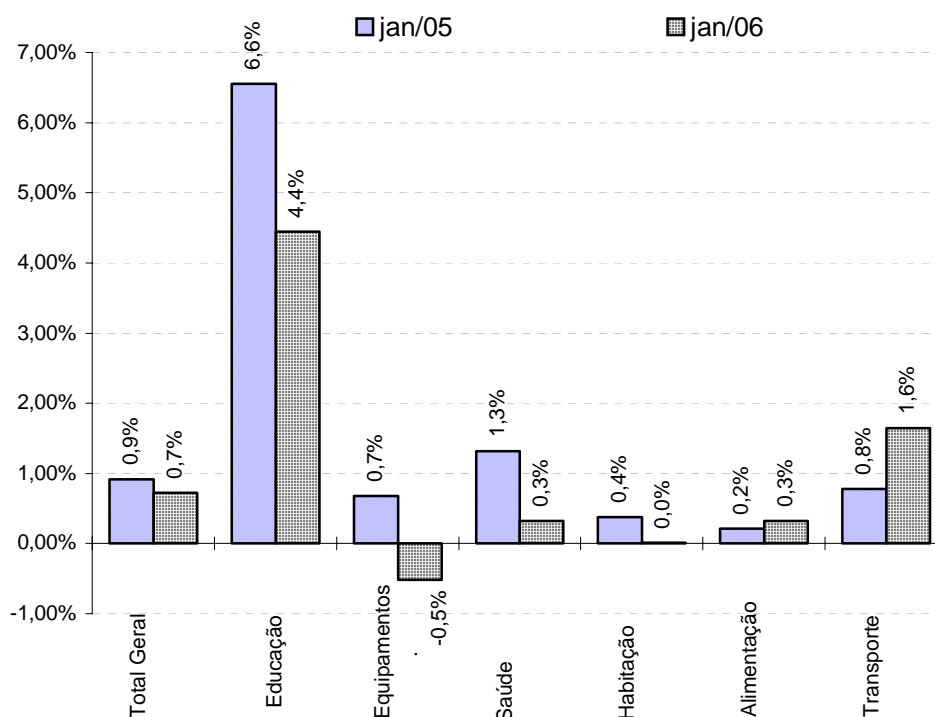

Fonte: DIEESE

## Índices por estrato de renda

O DIEESE, além do índice geral, também calcula mais três indicadores de inflação, segundo tercís de estratos de renda das famílias paulistanas. O estrato 1, que corresponde à estrutura de gastos de 1/3 das famílias mais pobres (renda média = R\$ 377,49\*), registrou, em janeiro, variação de apenas 0,25%. Para o estrato 2, que contempla os gastos das famílias com nível intermediário de rendimento (renda média = R\$ 934,17\*), a variação ficou em 0,49%. As famílias de maior poder aquisitivo, incluídas no estrato 3 (renda média = R\$ 2.792,90\*), enfrentaram a maior alta, com sua taxa chegando a 0,93%.

Em relação a dezembro, todos os índices calculados pelo DIEESE subiram, com aumentos mais acentuados para as famílias de maior rendimento, do estrato 3, cuja taxa passou de 0,22% para 0,93%, o que corresponde a uma diferença de 0,72 pp. No estrato 2, essa diferença também foi acentuada (0,31 pp). No 1º estrato, ficou bem menor (0,14 pp).

**TABELA 3**  
**Índice do Custo de Vida (ICV-DIEESE)**  
**Taxa Geral e por Estrato de Renda**  
**Município de São Paulo - dezembro de 2005 e janeiro de 2006**

Índices	dez/05	jan/06	Diferença
	%	%	pp
Geral	0,19	0,72	0,53
Estrato 1	0,11	0,25	0,14
Estrato 2	0,18	0,49	0,31
Estrato 3	0,22	0,93	0,72

Fonte: DIEESE

A diferença nos resultados de cada estrato de renda tem origem na forma como as famílias distribuem seus gastos. Como os principais reajustes ocorreram em bens e serviços (combustível, educação e alimentação fora do domicílio) que comprometem proporcionalmente mais o orçamento das famílias de maior rendimento, o ICV-DIEESE refletiu o comportamento destes preços, como se pode observar pelos dados da Tabela 4 e do Gráfico 3.

---

\* Os níveis de rendimento referem-se aos valores definidos para junho de 1996, quando da implantação da atual ponderação do ICV

O reajuste ocorrido no grupo Educação e Leitura contribuiu com 0,15 pp no cálculo da taxa do estrato 1, contribuição crescente conforme aumenta o poder aquisitivo das famílias, ficando em 0,19 pp para o estrato 2 e em 0,43 pp, para o estrato 3.

**TABELA 4**  
**Índice do Custo de Vida (ICV-DIEESE)**  
**Taxas e contribuições : geral e por estrato de renda**  
**Município de São Paulo janeiro de 2006**

Grupos	Geral		Estrato 1		Estrato 2		Estrato 3	
	Taxa %	Contribuição pp	Taxa %	Contribuição pp	Taxa %	Contribuição pp	Taxa %	Contribuição pp
<b>Total Geral</b>	<b>0,72</b>	<b>0,72</b>	<b>0,25</b>	<b>0,25</b>	<b>0,49</b>	<b>0,49</b>	<b>0,93</b>	<b>0,93</b>
Educação e Leitura	4,44	0,33	4,19	0,15	4,30	0,19	4,49	0,43
Transportes	1,65	0,28	0,71	0,08	1,35	0,21	1,90	0,35
Alimentação	0,33	0,08	-0,01	0,00	0,23	0,07	0,51	0,11
Saúde	0,33	0,05	0,33	0,04	0,28	0,03	0,34	0,05
Despesas Pessoais	0,59	0,02	0,47	0,02	0,49	0,02	0,69	0,02
Habitação	0,01	0,00	-0,01	0,00	-0,01	0,00	0,03	0,01
Despesas Diversas	0,50	0,00	0,52	0,00	0,52	0,00	0,48	0,00
Recreação	-0,24	0,00	0,02	0,00	-0,11	0,00	-0,29	0,00
Vestuário	-0,34	-0,01	-0,24	-0,01	-0,14	-0,01	-0,43	-0,01
Equipamento Doméstico	-0,52	-0,02	-0,60	-0,02	-0,47	-0,02	-0,52	-0,02

Fonte: DIEESE

O mesmo comportamento foi verificado para o grupo Transportes, com contribuições crescentes de acordo com a renda familiar: estrato 1 (0,08 pp), estrato 2 (0,21 pp) e estrato 3 (0,35 pp).

Também a Alimentação teve impacto maior para as famílias de maior poder aquisitivo, uma vez que o maior reajuste em seus subgrupos ocorreu na alimentação fora do domicílio, despesa que afeta mais diretamente quem tem maior renda. A contribuição ficou em 0,11%, para o estrato 3; 0,07%, para o 2 e em zero, para o 1º estrato.

Estes três grupos, Educação, Transporte e Alimentação, contribuíram de forma distinta no cálculo destes indicadores: estrato 1 (0,23 pp), estrato 2 (0,47 pp) e estrato 3 (0,89 pp), apontando que a inflação afeta de forma distinta as diferentes famílias.



**GRÁFICO 3**  
**Índice do Custo de Vida (ICV-DIEESE)**  
**Contribuições: geral e por estrato de renda**  
**Município de São Paulo - janeiro de 2006**

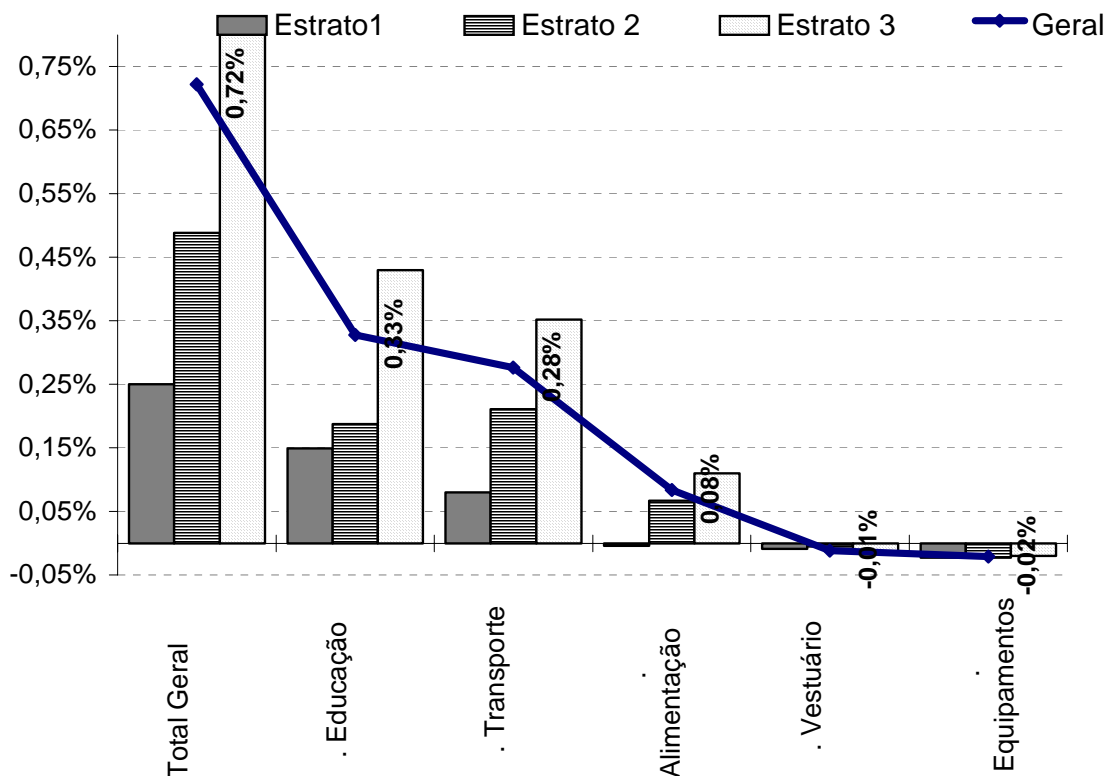

Fonte: DIEESE

## Índices Acumulados

Nos últimos 12 meses (entre fevereiro de 2005 e janeiro último), a inflação acumula taxa de 4,34%, confirmando o comportamento declinante verificado desde outubro, quando chegou a 5,37% (Tabela 5 e Gráfico 4).

A observação da série do ICV-DIEESE anual de janeiro de 2005 a janeiro de 2006 revela nítida mudança no patamar inflacionário. No primeiro semestre de 2005, a inflação apresentava taxa média de 7,81%. Nos quatro meses seguintes, de julho a outubro, este patamar caiu para 5,30% e no último trimestre, este comportamento declinante se acentuou e a média ficou em torno de 4,60%. O índice acumulado em 12 meses, em janeiro de 2005

(7,12%), quando comparado ao acumulado em 12 meses, em janeiro de 2006 (4,34%), apresentou diferença de -2,78 pp.

**Tabela 5**  
**Índice do Custo de Vida (ICV-DIEESE)**  
**Taxas Mensais e Anuais**  
**Município de São Paulo**  
**Janeiro/2005 a janeiro/2006**

Mês/ano	Taxas mensais	Taxa anuais
jan/05	0,91%	7,12%
fev/05	0,32%	7,66%
mar/05	0,81%	8,03%
abr/05	0,50%	8,50%
mai/05	0,39%	8,46%
jun/05	-0,17%	7,08%
jul/05	-0,17%	5,61%
ago/05	0,00%	4,89%
set/05	0,72%	5,34%
out/05	0,57%	5,37%
nov/05	0,38%	4,90%
dez/05	0,19%	4,54%
jan/06	0,72%	4,34%

Fonte: DIEESE

**Gráfico 4**  
**Índice do Custo de Vida (ICV-DIEESE)**  
**Taxas Anuais**  
**Município de São Paulo**  
**janeiro de 2005 a janeiro de 2006**

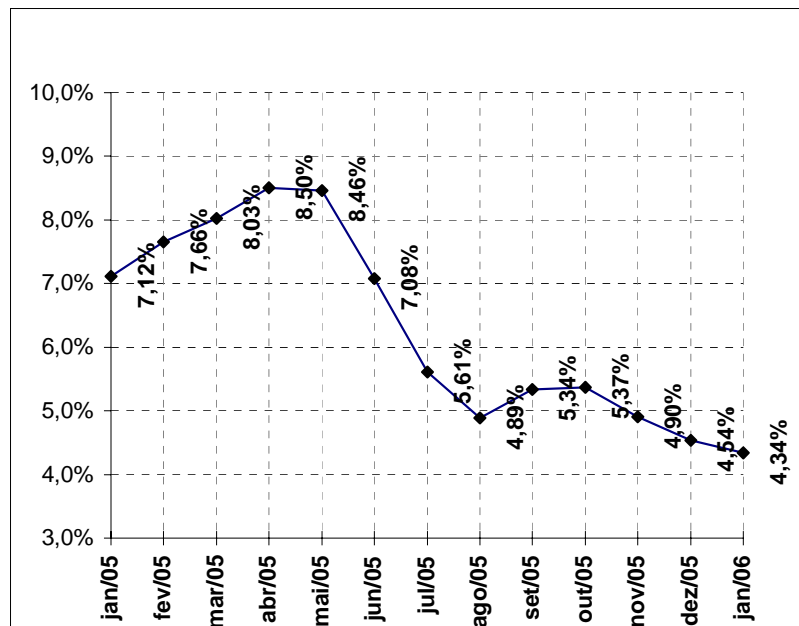

Fonte: DIEESE

Se para o índice geral a taxa em 12 meses ficou em 4,34%, as variações anuais por estrato de renda apresentaram comportamento crescente de acordo com a renda familiar: estrato 1, 3,49%; estrato 2, 3,91%; e estrato 3, 4,74% (Tabela 6).

Os grupos com maiores taxas foram: Transportes (10,56%), Educação e Leitura (6,14%) e Saúde (5,32%). Taxas negativas ou menores que o índice geral foram apuradas para Equipamento Doméstico (-0,16%), Vestuário (0,14%), Recreação (0,58%), Despesas Pessoais (1,82%) e Habitação (2,15%).

Entre os subgrupos, as diferenças de taxas são marcantes, variando entre -2,15% até 13,15%. Cabe, portanto, analisar o comportamento dos preços dos principais grupos e subgrupos que compõem o ICV-DIEESE, nesses últimos 12 meses.

- *Alimentação (3,26%)*: o maior aumento ocorreu no subgrupo alimentação fora do domicílio (7,07%). Os subgrupos dos produtos *in-natura* e semi-elaborados (2,56%) e da indústria da alimentação (2,19%) apresentaram taxas baixas e semelhantes.
- *Habitação (2,15%)*: o subgrupo conservação do domicílio (3,73%) foi o que apresentou maiores reajustes, seguido de locação, impostos e condomínio (2,60%) e, com menor variação, a operação (1,58%).
- *Equipamentos Domésticos (-0,16%)*: observou-se deflação tanto nos móveis (-2,15%) como nos eletrodomésticos (-0,99%) e taxas positivas nos utensílios (7,01%) e roupa (1,81%).
- *Transporte (10,56%)*: as taxas anuais são bastante elevadas nos dois subgrupos: coletivo (13,15%) e individual (9,65%).
- *Vestuário (0,14%)*: com queda nas roupas (-2,13%) e aumento nos calçados (4,12%).
- *Educação e Leitura (6,14%)*: o maior aumento ocorreu no subgrupo educação (6,22%) e o menor, na leitura (4,91%).
- *Saúde (5,32%)*: com taxas elevadas tanto nos medicamentos e produtos farmacêuticos (6,54%) como na assistência médica (5,05%).

Esta análise sugere que alguns subgrupos que apresentaram deflação ou taxas pequenas ainda têm margem para reajustar seus preços, porém os que estão com taxas acima de 5% deveriam tentar baixar seus valores ou pelo menos não praticar maiores aumentos.

**Tabela 6**  
**Índice do Custo de Vida (ICV-DIEESE)**  
**Geral e por estrato de renda**  
**Taxas acumuladas no ano e anual por grupo e subgrupo**  
**Município de São Paulo**

Grupos e subgrupos Denominação	Variação no Ano ( jan/2006 a jan/2006 )				Variação Anual ( fev/2005 a jan/2006 )			
	Geral %	Estrato 1 %	Estrato 2 %	Estrato 3 %	Geral %	Estrato 1 %	Estrato 2 %	Estrato 3 %
<b>Total Geral</b>	<b>0,72</b>	<b>0,25</b>	<b>0,49</b>	<b>0,93</b>	<b>4,34</b>	<b>3,49</b>	<b>3,91</b>	<b>4,74</b>
<b>.Alimentação</b>	<b>0,33</b>	<b>-0,01</b>	<b>0,23</b>	<b>0,51</b>	<b>3,26</b>	<b>2,56</b>	<b>2,82</b>	<b>3,79</b>
.In natura e semi-elaborados	-0,45	-0,85	-0,44	-0,27	2,56	1,75	2,33	3,12
.Indústria da alimentação	0,58	0,62	0,59	0,56	2,19	2,21	2,07	2,28
.Fora do domicílio	1,48	1,25	1,43	1,52	7,07	7,56	7,01	6,97
<b>.Habitação</b>	<b>0,01</b>	<b>-0,01</b>	<b>-0,01</b>	<b>0,03</b>	<b>2,15</b>	<b>1,29</b>	<b>1,69</b>	<b>2,66</b>
.Locação, impostos e condomínio	-0,11	-0,13	-0,12	-0,10	2,60	1,56	1,94	3,12
.Operação do domicílio	-0,02	-0,07	-0,04	0,00	1,58	0,61	1,28	2,17
.Conservação do domicílio	0,38	0,58	0,34	0,35	3,73	5,07	3,21	3,68
<b>.Equipamento Doméstico</b>	<b>-0,52</b>	<b>-0,60</b>	<b>-0,47</b>	<b>-0,52</b>	<b>-0,16</b>	<b>-0,10</b>	<b>-1,02</b>	<b>0,14</b>
.Eletrodomésticos	-0,32	-0,23	-0,40	-0,29	-0,99	-0,25	-2,24	-0,63
.Utensílios domésticos	-0,14	-0,19	0,00	-0,15	7,01	6,90	7,81	6,89
.Móveis	-0,89	-1,59	-0,66	-0,89	-2,15	-4,57	-1,61	-2,16
.Rouparia	-1,25	-0,95	-1,09	-1,36	1,81	4,62	-0,90	2,77
<b>.Transportes</b>	<b>1,65</b>	<b>0,71</b>	<b>1,35</b>	<b>1,90</b>	<b>10,56</b>	<b>12,76</b>	<b>11,16</b>	<b>10,03</b>
.Individual	2,22	2,05	2,15	2,26	9,65	9,73	9,66	9,66
.Coletivo	0,11	0,06	0,09	0,17	13,15	14,32	13,65	11,92
<b>.Vestuário</b>	<b>-0,34</b>	<b>-0,24</b>	<b>-0,14</b>	<b>-0,43</b>	<b>0,14</b>	<b>0,16</b>	<b>0,80</b>	<b>-0,07</b>
.Roupas	-0,45	-0,22	-0,18	-0,55	-2,13	-2,39	-1,46	-2,07
.Calçados	-0,12	-0,18	-0,05	-0,15	4,12	3,95	4,07	4,11
<b>.Educação e Leitura</b>	<b>4,44</b>	<b>4,19</b>	<b>4,30</b>	<b>4,49</b>	<b>6,14</b>	<b>6,05</b>	<b>6,41</b>	<b>6,11</b>
.Educação	4,71	4,36	4,58	4,77	6,22	6,05	6,50	6,20
.Leitura	0,59	0,78	0,68	0,56	4,91	6,22	5,16	4,80
<b>.Saúde</b>	<b>0,33</b>	<b>0,33</b>	<b>0,28</b>	<b>0,34</b>	<b>5,32</b>	<b>5,76</b>	<b>5,40</b>	<b>5,20</b>
.Assistência Médica	0,35	0,36	0,30	0,37	5,05	5,13	5,00	5,04
.Medicamentos e produtos farmacêuticos	0,21	0,28	0,21	0,17	6,54	6,94	6,64	6,25
<b>.Recreação</b>	<b>-0,24</b>	<b>0,02</b>	<b>-0,11</b>	<b>-0,29</b>	<b>0,58</b>	<b>0,61</b>	<b>0,50</b>	<b>0,65</b>
.Produtos	-0,30	0,05	-0,07	-0,38	-0,21	0,28	-0,36	-0,19
.Serviços	-0,12	-0,05	-0,17	-0,11	2,15	1,39	2,12	2,29
<b>.Despesas Pessoais</b>	<b>0,59</b>	<b>0,47</b>	<b>0,49</b>	<b>0,69</b>	<b>1,82</b>	<b>1,24</b>	<b>1,33</b>	<b>2,32</b>
.Higiene e Beleza	0,92	0,80	0,80	1,03	2,81	1,96	2,11	3,48
.Fumo e Acessórios	0,05	0,09	0,05	0,04	0,26	0,40	0,25	0,21
<b>.Despesas diversas</b>	<b>0,50</b>	<b>0,52</b>	<b>0,52</b>	<b>0,48</b>	<b>8,53</b>	<b>9,27</b>	<b>9,21</b>	<b>8,04</b>
.Animais	0,61	0,61	0,61	0,61	10,03	10,03	10,03	10,03
.Comunicação	0,00	0,00	0,00	0,00	2,25	4,75	4,62	1,32

Fonte: DIEESE

## Considerações Finais

Nos últimos 12 meses, para uma inflação anual de 4,34%, alguns bens e serviços subiram bem acima do índice geral (Tabela 7).

**Tabela 7**  
**ICV-DIEESE**  
**Pesos, contribuições e taxas anuais**  
**Tipos de bens e serviços e grupos do ICV-DIEESE**  
**De fevereiro de 2005 a janeiro de 2006**  
**Município de São Paulo**

Tipo	Grupo	Peso jan/05 %	Contribuição pp	Taxa anual fev/05 a jan/06 %
Bens	Transportes	9,64	0,99	10,22
	Saúde	2,70	0,18	6,53
	Educação e Leitura	1,17	0,06	5,04
	Alimentação	20,90	0,49	2,33
	Habitação	4,23	0,05	1,26
	Vestuário	3,46	0,00	0,07
	Equipamento Doméstico	4,28	0,00	-0,09
	Outros	4,36	0,08	1,79
<b>Bens Total</b>		<b>50,73%</b>	<b>1,84</b>	<b>3,62</b>
Serviços	Transportes	6,40	0,71	11,13
	Alimentação	4,83	0,34	7,07
	Educação e Leitura	6,37	0,40	6,33
	Saúde	11,16	0,56	5,03
	Habitação	19,45	0,46	2,37
	Outros	0,99	0,02	2,41
<b>Serviços Total</b>		<b>49,20%</b>	<b>2,51</b>	<b>5,09</b>
<b>Total Global</b>		<b>100,00%</b>	<b>4,34</b>	<b>4,34</b>

Fonte: DIEESE

Para uma análise mais detalhada dos responsáveis pela inflação anual, os dados do ICV-DIEESE foram agrupados nos tipos: Bens e Serviços que representam, respectivamente, 50,73% e 49,20% dos gastos familiares.

Os Bens subiram, em média, 3,62%, contra 5,09% dos Serviços. Porém, a desagregação destas taxas pelos principais grupos do ICV permite apontar os setores que praticaram os maiores aumentos.

Dentre os Bens merece destaque:

- Transportes (10,22%), com acentuado reajuste no álcool combustível (22,2%), diesel (12,1%) e gasolina (8,7%).
- Saúde (6,53%), alta em consequência do aumento nos medicamentos (6,5%).
- Educação e Leitura (5,04%), com taxas elevadas para revista de TV (11,3%), jornais (10,0%), lápis (9,2%), papel almaço (8,8%) e livros didáticos (7,7%).

Os Bens pertencentes aos grupos Alimentação (2,33%), Habitação (1,26%), Vestuário (0,07%), Equipamento Doméstico (-0,09%) e Outros (1,79%) praticaram reajustes médios inferiores à inflação.

Nos Serviços as principais variações foram:

- Transportes (11,13%), com destaque para o transporte coletivo (13,15%), em especial o ônibus municipal (17,65%) e interestadual (14,46%) e, no metrô, os bilhetes múltiplos de 10 (8,11%) e de 2 (7,69%).
- Alimentação (7,07%): foi considerado como Serviços a alimentação fora do domicílio, que acusou taxa elevada tanto nos lanches (7,73%) como nas refeições principais (6,60%).
- Educação e Leitura (6,33%): taxas elevadas foram observadas nos cursos de computação (15,6%), maternal e pré-primário (8,2%), 2º grau (8,1%) e 1º grau (7,7%).
- Saúde (5,03%): neste grupo, grandes responsáveis foram as consultas médicas (6,3%), principalmente as especialidades: pediatria (16,74%), clínica geral (12,89%) e psicologia (11,95%). Os seguros e convênios (4,83%) também praticaram reajustes acima do índice geral.

Nos demais serviços dos grupos Habitação (2,37%) e Outros (2,41%) as taxas praticadas ficaram bem abaixo da inflação calculada pelo DIEESE.

Esta análise sugere, de modo geral, que os itens relacionados aos Serviços não deverão registrar, nos próximos 11 meses, reajustes que venham a agravar mais a taxa inflacionária, notadamente no transporte coletivo, mensalidades escolares, consultas médicas e seguros e convênios. Dentre os Bens, deve-se atentar para os aumentos dos combustíveis e medicamentos.

**Índice do Custo de Vida no Município de São Paulo - ICV-DIEESE**  
**Janeiro de 2006**  
**Índice Geral**

DENOMINAÇÃO	VARIAÇÃO	CONTRIBUIÇÃO	PONDERAÇÃO
TOTAL GERAL	0,7223%	0,7223%	100,0000%
ALIMENTAÇÃO	0,3267%	0,0835%	25,5715%
<i>Produtos in natura e semi-elaborados</i>	-0,4466%	-0,0477%	10,6840%
<i>Indústria da Alimentação</i>	0,5846%	0,0582%	9,9620%
<i>Alimentação Fora do Domicílio</i>	1,4827%	0,0730%	4,9255%
HABITAÇÃO	0,0131%	0,0030%	23,2275%
<i>Locação, Impostos e Condomínio</i>	-0,1082%	-0,0065%	6,0245%
<i>Operação do Domicílio</i>	-0,0218%	-0,0030%	13,9002%
<i>Conservação do Domicílio</i>	0,3814%	0,0126%	3,3028%
EQUIPAMENTO DOMÉSTICO	-0,5162%	-0,0214%	4,1383%
<i>Eletrodomésticos e Equipamentos</i>	-0,3186%	-0,0068%	2,1334%
<i>Utensílios Domésticos</i>	-0,1398%	-0,0008%	0,5566%
<i>Móveis</i>	-0,8895%	-0,0107%	1,2003%
<i>Rouparia</i>	-1,2535%	-0,0031%	0,2480%
TRANSPORTES	1,6458%	0,2759%	16,7667%
<i>Individual</i>	2,2154%	0,2710%	12,2314%
<i>Coletivo</i>	0,1095%	0,0050%	4,5353%
VESTUÁRIO	-0,3417%	-0,0117%	3,4204%
<i>Roupas</i>	-0,4521%	-0,0091%	2,0080%
<i>Calçados</i>	-0,1182%	-0,0014%	1,2167%
<i>Acessórios</i>	-0,5977%	-0,0012%	0,1956%
EDUCAÇÃO E LEITURA	4,4446%	0,3276%	7,3718%
<i>Educação</i>	4,7132%	0,3248%	6,8910%
<i>Leitura</i>	0,5947%	0,0029%	0,4807%
SAÚDE	0,3257%	0,0465%	14,2876%
<i>Assistência Médica</i>	0,3547%	0,0407%	11,4624%
<i>Aparelhos</i>	0,0000%	0,0000%	0,0419%
<i>Medicamentos e Produtos Farmacêuticos</i>	0,2114%	0,0059%	2,7833%
RECREAÇÃO	-0,2369%	-0,0033%	1,4114%
<i>Produtos</i>	-0,2953%	-0,0028%	0,9354%
<i>Serviços</i>	-0,1222%	-0,0006%	0,4760%
DESPESAS PESSOAIS	0,5868%	0,0201%	3,4231%
<i>Higiene e Beleza</i>	0,9232%	0,0194%	2,1006%
<i>Fumo e Acessórios</i>	0,0526%	0,0007%	1,3225%
DESPESAS DIVERSAS	0,4968%	0,0019%	0,3818%
<i>Animais</i>	0,6076%	0,0019%	0,3122%
<i>Comunicação</i>	0,0000%	0,0000%	0,0696%

Fonte: DIEESE



**Índice do Custo de Vida no Município de São Paulo – ICV-DIEESE**  
**Janeiro de 2006**

**Estrato 1 - Famílias com renda inferior (renda média = R\$ 377,49<sup>1</sup>)**

DENOMINAÇÃO	VARIAÇÃO	CONTRIBUIÇÃO	PONDERAÇÃO
TOTAL GERAL	0,2497%	0,2497%	100,0000%
ALIMENTAÇÃO	-0,0128%	-0,0044%	34,1310%
<i>Produtos in natura e semi-elaborados</i>	-0,8478%	-0,1387%	16,3607%
<i>Indústria da Alimentação</i>	0,6216%	0,0868%	13,9677%
<i>Alimentação Fora do Domicílio</i>	1,2493%	0,0475%	3,8025%
HABITAÇÃO	-0,0129%	-0,0034%	26,4788%
<i>Locação, Impostos e Condomínio</i>	-0,1253%	-0,0077%	6,1480%
<i>Operação do Domicílio</i>	-0,0674%	-0,0118%	17,5369%
<i>Conservação do Domicílio</i>	0,5762%	0,0161%	2,7940%
EQUIPAMENTO DOMÉSTICO	-0,5996%	-0,0233%	3,8933%
<i>Eletrrodomésticos e Equipamentos</i>	-0,2270%	-0,0048%	2,1347%
<i>Utensílios Domésticos</i>	-0,1932%	-0,0011%	0,5819%
<i>Móveis</i>	-1,5949%	-0,0153%	0,9618%
<i>Rouparia</i>	-0,9461%	-0,0020%	0,2149%
TRANSPORTES	0,7113%	0,0796%	11,1860%
<i>Individual</i>	2,0515%	0,0749%	3,6519%
<i>Coletivo</i>	0,0616%	0,0046%	7,5341%
VESTUÁRIO	-0,2447%	-0,0091%	3,7003%
<i>Roupas</i>	-0,2207%	-0,0045%	2,0468%
<i>Calçados</i>	-0,1798%	-0,0027%	1,4948%
<i>Acessórios</i>	-1,1666%	-0,0019%	0,1587%
EDUCAÇÃO E LEITURA	4,1897%	0,1490%	3,5571%
<i>Educação</i>	4,3633%	0,1477%	3,3848%
<i>Leitura</i>	0,7792%	0,0013%	0,1723%
SAÚDE	0,3284%	0,0365%	11,1142%
<i>Assistência Médica</i>	0,3561%	0,0256%	7,1919%
<i>Medicamentos e Produtos Farmacêuticos</i>	0,2776%	0,0109%	3,9222%
RECREAÇÃO	0,0192%	0,0002%	0,7847%
<i>Produtos</i>	0,0511%	0,0003%	0,5483%
<i>Serviços</i>	-0,0546%	-0,0001%	0,2364%
DESPESAS PESSOAIS	0,4741%	0,0226%	4,7706%
<i>Higiene e Beleza</i>	0,8002%	0,0207%	2,5894%
<i>Fumo e Acessórios</i>	0,0869%	0,0019%	2,1812%
DESPESAS DIVERSAS	0,5232%	0,0020%	0,3840%
<i>Animais</i>	0,6076%	0,0020%	0,3307%
<i>Comunicação</i>	0,0000%	0,0000%	0,0533%

Fonte: DIEESE

Nota: 1) Valores de junho de 1996, quando foi introduzida a ponderação atual do ICV

**Índice do Custo de Vida no Município de São Paulo – ICV-DIEESE**  
**Janeiro de 2006**

**Estrato 2 - Famílias com renda intermediária (renda média = R\$ 934,17<sup>1</sup>)**

DENOMINAÇÃO	VARIAÇÃO	CONTRIBUIÇÃO	PONDERAÇÃO
TOTAL GERAL	0,4889%	0,4889%	100,0000%
. ALIMENTAÇÃO	0,2259%	0,0671%	29,7122%
. . <i>Produtos in natura e semi-elaborados</i>	-0,4423%	-0,0604%	13,6616%
. . <i>Indústria da Alimentação</i>	0,5897%	0,0715%	12,1264%
. . <i>Alimentação Fora do Domicílio</i>	1,4279%	0,0560%	3,9242%
. HABITAÇÃO	-0,0080%	-0,0019%	23,9536%
. . <i>Locação, Impostos e Condomínio</i>	-0,1235%	-0,0069%	5,6017%
. . <i>Operação do Domicílio</i>	-0,0388%	-0,0059%	15,1250%
. . <i>Conservação do Domicílio</i>	0,3369%	0,0109%	3,2269%
. EQUIPAMENTO DOMÉSTICO	-0,4724%	-0,0228%	4,8318%
. . <i>Eletrodomésticos e Equipamentos</i>	-0,4005%	-0,0107%	2,6759%
. . <i>Utensílios Domésticos</i>	0,0012%	0,0000%	0,5019%
. . <i>Móveis</i>	-0,6564%	-0,0089%	1,3630%
. . <i>Rouparia</i>	-1,0893%	-0,0032%	0,2910%
. TRANSPORTES	1,3495%	0,2113%	15,6571%
. . <i>Individual</i>	2,1546%	0,2061%	9,5656%
. . <i>Coletivo</i>	0,0854%	0,0052%	6,0915%
. VESTUÁRIO	-0,1355%	-0,0052%	3,8106%
. . <i>Roupas</i>	-0,1819%	-0,0037%	2,0606%
. . <i>Calçados</i>	-0,0520%	-0,0008%	1,5224%
. . <i>Acessórios</i>	-0,2736%	-0,0006%	0,2276%
. EDUCAÇÃO E LEITURA	4,3010%	0,1873%	4,3545%
. . <i>Educação</i>	4,5820%	0,1851%	4,0407%
. . <i>Leitura</i>	0,6830%	0,0021%	0,3138%
. SAÚDE	0,2752%	0,0339%	12,3116%
. . <i>Assistência Médica</i>	0,2992%	0,0270%	9,0311%
. . <i>Aparelhos</i>	0,0000%	0,0000%	0,0541%
. . <i>Medicamentos e Produtos Farmacêuticos</i>	0,2124%	0,0069%	3,2264%
. RECREAÇÃO	-0,1067%	-0,0013%	1,1823%
. . <i>Produtos</i>	-0,0745%	-0,0006%	0,7668%
. . <i>Serviços</i>	-0,1662%	-0,0007%	0,4154%
. DESPESAS PESSOAIS	0,4869%	0,0189%	3,8821%
. . <i>Higiene e Beleza</i>	0,7984%	0,0181%	2,2636%
. . <i>Fumo e Acessórios</i>	0,0513%	0,0008%	1,6185%
. DESPESAS DIVERSAS	0,5188%	0,0016%	0,3043%
. . <i>Animais</i>	0,6076%	0,0016%	0,2598%
. . <i>Comunicação</i>	0,0000%	0,0000%	0,0445%

Fonte: DIEESE

Nota: 1) Valores de junho de 1996, quando foi introduzida a ponderação atual do ICV

**Índice do Custo de Vida no Município de São Paulo - ICV-DIEESE**  
**Janeiro de 2006**

**Estrato 3 - Famílias com renda superior (renda média = R\$ 2.792,90<sup>1</sup>)**

DENOMINAÇÃO	VARIAÇÃO	CONTRIBUIÇÃO	PONDERAÇÃO
TOTAL GERAL	0,9350%	0,9350%	100,0000%
. ALIMENTAÇÃO	0,5066%	0,1096%	21,6333%
. . <i>Produtos in natura e semi-elaborados</i>	-0,2723%	-0,0217%	7,9578%
. . <i>Indústria da Alimentação</i>	0,5618%	0,0450%	8,0158%
. . <i>Alimentação Fora do Domicílio</i>	1,5238%	0,0862%	5,6597%
. HABITAÇÃO	0,0293%	0,0065%	22,2432%
. . <i>Locação, Impostos e Condomínio</i>	-0,0982%	-0,0061%	6,1782%
. . <i>Operação do Domicílio</i>	0,0037%	0,0005%	12,6166%
. . <i>Conservação do Domicílio</i>	0,3517%	0,0121%	3,4485%
. EQUIPAMENTO DOMÉSTICO	-0,5190%	-0,0204%	3,9244%
. . <i>Eletrodomésticos e Equipamentos</i>	-0,2939%	-0,0056%	1,9150%
. . <i>Utensílios Domésticos</i>	-0,1469%	-0,0009%	0,5800%
. . <i>Móveis</i>	-0,8928%	-0,0106%	1,1903%
. . <i>Rouparia</i>	-1,3646%	-0,0033%	0,2390%
. TRANSPORTES	1,9040%	0,3519%	18,4806%
. . <i>Individual</i>	2,2589%	0,3467%	15,3483%
. . <i>Coletivo</i>	0,1651%	0,0052%	3,1324%
. VESTUÁRIO	-0,4320%	-0,0134%	3,1010%
. . <i>Roupas</i>	-0,5548%	-0,0108%	1,9380%
. . <i>Calçados</i>	-0,1531%	-0,0015%	0,9778%
. . <i>Acessórios</i>	-0,6203%	-0,0011%	0,1853%
. EDUCAÇÃO E LEITURA	4,4919%	0,4295%	9,5609%
. . <i>Educação</i>	4,7673%	0,4259%	8,9346%
. . <i>Leitura</i>	0,5636%	0,0035%	0,6263%
. SAÚDE	0,3377%	0,0543%	16,0747%
. . <i>Assistência Médica</i>	0,3661%	0,0504%	13,7630%
. . <i>Aparelhos</i>	0,0000%	0,0000%	0,0464%
. . <i>Medicamentos e Produtos Farmacêuticos</i>	0,1717%	0,0039%	2,2653%
. RECREAÇÃO	-0,2860%	-0,0048%	1,6757%
. . <i>Produtos</i>	-0,3753%	-0,0041%	1,1024%
. . <i>Serviços</i>	-0,1142%	-0,0007%	0,5734%
. DESPESAS PESSOAIS	0,6867%	0,0199%	2,9040%
. . <i>Higiene e Beleza</i>	1,0347%	0,0196%	1,8911%
. . <i>Fumo e Acessórios</i>	0,0370%	0,0004%	1,0129%
. DESPESAS DIVERSAS	0,4764%	0,0019%	0,4020%
. . <i>Animais</i>	0,6076%	0,0019%	0,3152%
. . <i>Comunicação</i>	0,0000%	0,0000%	0,0868%

Fonte: DIEESE

Nota: 1) Valores de junho de 1996, quando foi introduzida a ponderação atual do ICV

**Variação acumulada dos itens componentes do ICV-DIEESE**  
**Janeiro de 2006**  
**Índice Geral**

DENOMINAÇÃO	MENSAL 01/06	TRIMESTRAL 11/05 – 01/06	SEMESTRAL 08/05 – 01/06	No ANO 01/06 – 01/06	ANUAL 02/05 – 01/06
<b>TOTAL GERAL</b>	<b>0,7223%</b>	<b>1,3017%</b>	<b>2,6080%</b>	<b>0,7223%</b>	<b>4,3437%</b>
<b>.ALIMENTAÇÃO</b>	<b>0,3267%</b>	<b>1,7187%</b>	<b>1,8102%</b>	<b>0,3267%</b>	<b>3,2581%</b>
.Produtos in natura e semi-elaborados	-0,4466%	3,5768%	3,5097%	-0,4466%	2,5581%
.Indústria da Alimentação	0,5846%	-0,5368%	-0,3942%	0,5846%	2,1853%
.Alimentação Fora do Domicílio	1,4827%	2,4653%	2,7800%	1,4827%	7,0683%
<b>.HABITAÇÃO</b>	<b>0,0131%</b>	<b>0,2886%</b>	<b>1,2428%</b>	<b>0,0131%</b>	<b>2,1470%</b>
.Locação, Impostos e Condomínio	-0,1082%	1,0668%	1,9475%	-0,1082%	2,5988%
.Operação do Domicílio	-0,0218%	-0,0278%	1,3488%	-0,0218%	1,5826%
.Conservação do Domicílio	0,3814%	0,2171%	-0,4434%	0,3814%	3,7323%
<b>.EQUIPAMENTO DOMÉSTICO</b>	<b>-0,5162%</b>	<b>-1,2828%</b>	<b>-1,5603%</b>	<b>-0,5162%</b>	<b>-0,1571%</b>
.Eletrodomésticos e Equipamentos	-0,3186%	-1,2718%	-3,3075%	-0,3186%	-0,9853%
.Utensílios Domésticos	-0,1398%	0,0351%	2,5530%	-0,1398%	7,0110%
.Móveis	-0,8895%	-1,9834%	-0,4513%	-0,8895%	-2,1466%
.Rouparia	-1,2535%	-0,9009%	-0,3899%	-1,2535%	1,8119%
<b>.TRANSPORTES</b>	<b>1,6458%</b>	<b>2,7419%</b>	<b>7,5938%</b>	<b>1,6458%</b>	<b>10,5591%</b>
.Individual	2,2154%	3,7325%	10,5966%	2,2154%	9,6462%
.Coletivo	0,1095%	0,1095%	0,1095%	0,1095%	13,1536%
<b>.VESTUÁRIO</b>	<b>-0,3417%</b>	<b>-0,1615%</b>	<b>-1,0722%</b>	<b>-0,3417%</b>	<b>0,1382%</b>
.Roupas	-0,4521%	-0,8655%	-2,1776%	-0,4521%	-2,1292%
.Calçados	-0,1182%	1,2225%	0,9224%	-0,1182%	4,1179%
<b>.EDUCAÇÃO E LEITURA</b>	<b>4,4446%</b>	<b>4,6855%</b>	<b>5,4633%</b>	<b>4,4446%</b>	<b>6,1366%</b>
.Educação	4,7132%	4,8904%	5,6165%	4,7132%	6,2197%
.Leitura	0,5947%	1,7200%	3,2286%	0,5947%	4,9118%
<b>.SAÚDE</b>	<b>0,3257%</b>	<b>0,4476%</b>	<b>2,1035%</b>	<b>0,3257%</b>	<b>5,3231%</b>
.Assistência Médica	0,3547%	0,5348%	2,5210%	0,3547%	5,0493%
.Medicamentos e Produtos Farmacêuticos	0,2114%	0,0964%	0,4481%	0,2114%	6,5406%
<b>.RECREAÇÃO</b>	<b>-0,2369%</b>	<b>-0,6873%</b>	<b>-0,2786%</b>	<b>-0,2369%</b>	<b>0,5766%</b>
.Produtos	-0,2953%	-0,9423%	-0,6750%	-0,2953%	-0,2081%
.Serviços	-0,1222%	-0,1831%	0,5085%	-0,1222%	2,1525%
<b>.DESPESAS PESSOAIS</b>	<b>0,5868%</b>	<b>0,3226%</b>	<b>0,8112%</b>	<b>0,5868%</b>	<b>1,8183%</b>
.Higiene e Beleza	0,9232%	0,4688%	1,2651%	0,9232%	2,8132%
.Fumo e Acessórios	0,0526%	0,0896%	0,0932%	0,0526%	0,2644%
<b>.DESPESAS DIVERSAS</b>	<b>0,4968%</b>	<b>-2,9463%</b>	<b>0,0752%</b>	<b>0,4968%</b>	<b>8,5323%</b>
.Animais	0,6076%	-3,5762%	0,0917%	0,6076%	10,0306%
.Comunicação	0,0000%	0,0000%	0,0000%	0,0000%	2,2503%

Fonte: DIEESE

**Variação acumulada dos itens componentes do ICV-DIEESE**  
**Janeiro de 2006**  
**Estrato 1**

DENOMINAÇÃO	MENSAL	TRIMESTRAL	SEMESTRAL	NO ANO	ANUAL
	01/06	11/05 – 01/06	08/05 – 01/06	01/06 – 01/06	02/05 – 01/06
<b>TOTAL GERAL</b>	<b>0,2497%</b>	<b>0,8300%</b>	<b>1,5701%</b>	<b>0,2497%</b>	<b>3,4920%</b>
.ALIMENTAÇÃO	-0,0128%	1,4189%	1,1825%	-0,0128%	2,5649%
<i>.Produtos in natura e semi-elaborados</i>	-0,8478%	2,7908%	1,8514%	-0,8478%	1,7495%
<i>.Indústria da Alimentação</i>	0,6216%	-0,3939%	-0,0635%	0,6216%	2,2090%
<i>.Alimentação Fora do Domicílio</i>	1,2493%	2,4637%	3,0200%	1,2493%	7,5644%
.HABITAÇÃO	-0,0129%	0,2950%	1,7705%	-0,0129%	1,2884%
<i>.Locação, Impostos e Condomínio</i>	-0,1253%	1,2713%	1,6032%	-0,1253%	1,5647%
<i>.Operação do Domicílio</i>	-0,0674%	-0,0656%	2,0989%	-0,0674%	0,6117%
<i>.Conservação do Domicílio</i>	0,5762%	0,4393%	0,1219%	0,5762%	5,0735%
.EQUIPAMENTO DOMÉSTICO	-0,5996%	-1,3160%	-2,0698%	-0,5996%	-0,0976%
<i>.Eletrodomésticos e Equipamentos</i>	-0,2270%	-0,8280%	-3,6245%	-0,2270%	-0,2528%
<i>.Utensílios Domésticos</i>	-0,1932%	-0,1633%	3,2146%	-0,1932%	6,9027%
<i>.Móveis</i>	-1,5949%	-3,2758%	-2,1837%	-1,5949%	-4,5654%
<i>.Rouparia</i>	-0,9461%	-0,3842%	0,6372%	-0,9461%	4,6163%
.TRANSPORTES	0,7113%	1,1689%	3,7600%	0,7113%	12,7593%
<i>.Individual</i>	2,0515%	3,4850%	12,1443%	2,0515%	9,7311%
<i>.Coletivo</i>	0,0616%	0,0616%	0,0616%	0,0616%	14,3185%
.VESTUÁRIO	-0,2447%	-0,1416%	-1,0766%	-0,2447%	0,1613%
<i>.Roupas</i>	-0,2207%	-0,9152%	-2,2492%	-0,2207%	-2,3855%
<i>.Calçados</i>	-0,1798%	1,1491%	0,7808%	-0,1798%	3,9531%
.EDUCAÇÃO E LEITURA	4,1897%	4,5127%	5,2989%	4,1897%	6,0534%
<i>.Educação</i>	4,3633%	4,6034%	5,3465%	4,3633%	6,0453%
<i>.Leitura</i>	0,7792%	2,7048%	4,3419%	0,7792%	6,2170%
.SAÚDE	0,3284%	0,4106%	1,7704%	0,3284%	5,7622%
<i>.Assistência Médica</i>	0,3561%	0,5157%	2,4050%	0,3561%	5,1317%
<i>.Medicamentos e Produtos Farmacêuticos</i>	0,2776%	0,2182%	0,6258%	0,2776%	6,9388%
.RECREAÇÃO	0,0192%	-0,2665%	-0,2258%	0,0192%	0,6144%
<i>.Produtos</i>	0,0511%	-0,4887%	-0,4366%	0,0511%	0,2836%
<i>.Serviços</i>	-0,0546%	0,2532%	0,2670%	-0,0546%	1,3911%
.DESPESAS PESSOAIS	0,4741%	0,1111%	0,5247%	0,4741%	1,2409%
<i>.Higiene e Beleza</i>	0,8002%	0,0947%	0,8516%	0,8002%	1,9575%
<i>.Fumo e Acessórios</i>	0,0869%	0,1309%	0,1368%	0,0869%	0,3974%
.DESPESAS DIVERSAS	0,5232%	-3,0978%	0,0790%	0,5232%	9,2702%
<i>.Animais</i>	0,6076%	-3,5762%	0,0917%	0,6076%	10,0306%
<i>.Comunicação</i>	0,0000%	0,0000%	0,0000%	0,0000%	4,7508%

Fonte: DIEESE

**Varição acumulada dos itens componentes do ICV-DIEESE**  
**Janeiro de 2006**  
**Estrato 2**

DENOMINAÇÃO	MENSAL 01/06	TRIMESTRAL 11/05 – 01/06	SEMESTRAL 08/05 – 01/06	NO ANO 01/06 – 01/06	ANUAL 02/05 – 01/06
<b>TOTAL GERAL</b>	<b>0,4889%</b>	<b>1,1078%</b>	<b>2,2195%</b>	<b>0,4889%</b>	<b>3,9076%</b>
<b>.ALIMENTAÇÃO</b>	<b>0,2259%</b>	<b>1,6642%</b>	<b>1,5803%</b>	<b>0,2259%</b>	<b>2,8246%</b>
<i>.Produtos in natura e semi-elaborados</i>	-0,4423%	3,4453%	3,0371%	-0,4423%	2,3345%
<i>.Indústria da Alimentação</i>	0,5897%	-0,5126%	-0,3407%	0,5897%	2,0656%
<i>.Alimentação Fora do Domicílio</i>	1,4279%	2,5067%	2,6840%	1,4279%	7,0146%
<b>.HABITAÇÃO</b>	<b>-0,0080%</b>	<b>0,3101%</b>	<b>1,4654%</b>	<b>-0,0080%</b>	<b>1,6911%</b>
<i>.Locação, Impostos e Condomínio</i>	-0,1235%	1,2882%	1,7928%	-0,1235%	1,9356%
<i>.Operação do Domicílio</i>	-0,0388%	-0,0558%	1,7375%	-0,0388%	1,2814%
<i>.Conservação do Domicílio</i>	0,3369%	0,3517%	-0,3335%	0,3369%	3,2130%
<b>.EQUIPAMENTO DOMÉSTICO</b>	<b>-0,4724%</b>	<b>-1,4196%</b>	<b>-1,9714%</b>	<b>-0,4724%</b>	<b>-1,0185%</b>
<i>.Eletrodomésticos e Equipamentos</i>	-0,4005%	-1,6394%	-3,7717%	-0,4005%	-2,2413%
<i>.Utensílios Domésticos</i>	0,0012%	0,3066%	2,4686%	0,0012%	7,8085%
<i>.Móveis</i>	-0,6564%	-1,6962%	0,0171%	-0,6564%	-1,6067%
<i>.Rouparia</i>	-1,0893%	-1,0337%	-1,5659%	-1,0893%	-0,9043%
<b>.TRANSPORTES</b>	<b>1,3495%</b>	<b>2,3655%</b>	<b>6,7116%</b>	<b>1,3495%</b>	<b>11,1574%</b>
<i>.Individual</i>	2,1546%	3,8415%	11,3095%	2,1546%	9,6561%
<i>.Coletivo</i>	0,0854%	0,0854%	0,0854%	0,0854%	13,6513%
<b>.VESTUÁRIO</b>	<b>-0,1355%</b>	<b>0,0694%</b>	<b>-0,6712%</b>	<b>-0,1355%</b>	<b>0,7979%</b>
<i>.Roupas</i>	-0,1819%	-0,7801%	-1,8961%	-0,1819%	-1,4573%
<i>.Calçados</i>	-0,0520%	1,4055%	1,1062%	-0,0520%	4,0748%
<b>.EDUCAÇÃO E LEITURA</b>	<b>4,3010%</b>	<b>4,6305%</b>	<b>5,4926%</b>	<b>4,3010%</b>	<b>6,4075%</b>
<i>.Educação</i>	4,5820%	4,8497%	5,6512%	4,5820%	6,5021%
<i>.Leitura</i>	0,6830%	1,7847%	3,4160%	0,6830%	5,1570%
<b>.SAÚDE</b>	<b>0,2752%</b>	<b>0,3780%</b>	<b>1,9889%</b>	<b>0,2752%</b>	<b>5,4042%</b>
<i>.Assistência Médica</i>	0,2992%	0,4335%	2,5089%	0,2992%	4,9990%
<i>.Medicamentos e Produtos Farmacêuticos</i>	0,2124%	0,2288%	0,5923%	0,2124%	6,6382%
<b>.RECREAÇÃO</b>	<b>-0,1067%</b>	<b>-0,5299%</b>	<b>-0,2284%</b>	<b>-0,1067%</b>	<b>0,4972%</b>
<i>.Produtos</i>	-0,0745%	-0,6904%	-0,5581%	-0,0745%	-0,3597%
<i>.Serviços</i>	-0,1662%	-0,2323%	0,3864%	-0,1662%	2,1200%
<b>.DESPESAS PESSOAIS</b>	<b>0,4869%</b>	<b>0,2043%</b>	<b>0,5796%</b>	<b>0,4869%</b>	<b>1,3297%</b>
<i>.Higiene e Beleza</i>	0,7984%	0,2897%	0,9321%	0,7984%	2,1073%
<i>.Fumo e Acessórios</i>	0,0513%	0,0842%	0,0868%	0,0513%	0,2535%
<b>.DESPESAS DIVERSAS</b>	<b>0,5188%</b>	<b>-3,0724%</b>	<b>0,0784%</b>	<b>0,5188%</b>	<b>9,2102%</b>
<i>.Animais</i>	0,6076%	-3,5762%	0,0917%	0,6076%	10,0306%
<i>.Comunicação</i>	0,0000%	0,0000%	0,0000%	0,0000%	4,6225%

Fonte: DIEESE



**Varição acumulada dos itens componentes do ICV - DIEESE**  
**Janeiro de 2006**  
**Estrato 3**

DENOMINAÇÃO	MENSAL 01/06	TRIMESTRAL 11/05 – 01/06	SEMESTRAL 08/05 – 01/06	NO ANO 01/06 – 01/06	ANUAL 02/05 – 01/06
<b>TOTAL GERAL</b>	<b>0,9350%</b>	<b>1,4939%</b>	<b>3,0339%</b>	<b>0,9350%</b>	<b>4,7432%</b>
<b>.ALIMENTAÇÃO</b>	<b>0,5066%</b>	<b>1,8544%</b>	<b>2,1705%</b>	<b>0,5066%</b>	<b>3,7909%</b>
<i>.Produtos in natura e semi-elaborados</i>	-0,2723%	4,0683%	4,6965%	-0,2723%	3,1216%
<i>.Indústria da Alimentação</i>	0,5618%	-0,6261%	-0,5948%	0,5618%	2,2785%
<i>.Alimentação Fora do Domicílio</i>	1,5238%	2,4316%	2,7567%	1,5238%	6,9690%
<b>.HABITAÇÃO</b>	<b>0,0293%</b>	<b>0,2732%</b>	<b>1,0500%</b>	<b>0,0293%</b>	<b>2,6626%</b>
<i>.Locação, Impostos e Condomínio</i>	-0,0982%	0,9290%	2,0933%	-0,0982%	3,1160%
<i>.Operação do Domicílio</i>	0,0037%	0,0014%	1,0050%	0,0037%	2,1674%
<i>.Conservação do Domicílio</i>	0,3517%	0,1061%	-0,5991%	0,3517%	3,6831%
<b>.EQUIPAMENTO DOMÉSTICO</b>	<b>-0,5190%</b>	<b>-1,2512%</b>	<b>-1,3457%</b>	<b>-0,5190%</b>	<b>0,1436%</b>
<i>.Eletrodomésticos e Equipamentos</i>	-0,2939%	-1,2412%	-3,1235%	-0,2939%	-0,6292%
<i>.Utensílios Domésticos</i>	-0,1469%	-0,0110%	2,3312%	-0,1469%	6,8911%
<i>.Móveis</i>	-0,8928%	-1,9413%	-0,4579%	-0,8928%	-2,1578%
<i>.Rouparia</i>	-1,3646%	-0,8631%	0,2300%	-1,3646%	2,7737%
<b>.TRANSPORTES</b>	<b>1,9040%</b>	<b>3,1279%</b>	<b>8,4874%</b>	<b>1,9040%</b>	<b>10,0313%</b>
<i>.Individual</i>	2,2589%	3,7414%	10,3198%	2,2589%	9,6605%
<i>.Coletivo</i>	0,1651%	0,1651%	0,1651%	0,1651%	11,9248%
<b>.VESTUÁRIO</b>	<b>-0,4320%</b>	<b>-0,2377%</b>	<b>-1,0856%</b>	<b>-0,4320%</b>	<b>-0,0690%</b>
<i>.Roupas</i>	-0,5548%	-0,8042%	-1,9228%	-0,5548%	-2,0706%
<i>.Calçados</i>	-0,1531%	1,1299%	0,7581%	-0,1531%	4,1099%
<b>.EDUCAÇÃO E LEITURA</b>	<b>4,4919%</b>	<b>4,7109%</b>	<b>5,4735%</b>	<b>4,4919%</b>	<b>6,1067%</b>
<i>.Educação</i>	4,7673%	4,9221%	5,6342%	4,7673%	6,1955%
<i>.Leitura</i>	0,5636%	1,6701%	3,1409%	0,5636%	4,8039%
<b>.SAÚDE</b>	<b>0,3377%</b>	<b>0,4713%</b>	<b>2,2039%</b>	<b>0,3377%</b>	<b>5,1994%</b>
<i>.Assistência Médica</i>	0,3661%	0,5599%	2,5391%	0,3661%	5,0435%
<i>.Medicamentos e Produtos Farmacêuticos</i>	0,1717%	-0,0546%	0,2535%	0,1717%	6,2547%
<b>.RECREAÇÃO</b>	<b>-0,2860%</b>	<b>-0,7527%</b>	<b>-0,2709%</b>	<b>-0,2860%</b>	<b>0,6472%</b>
<i>.Produtos</i>	-0,3753%	-1,0507%	-0,7079%	-0,3753%	-0,1873%
<i>.Serviços</i>	-0,1142%	-0,1761%	0,5781%	-0,1142%	2,2872%
<b>.DESPESAS PESSOAIS</b>	<b>0,6867%</b>	<b>0,4870%</b>	<b>1,0647%</b>	<b>0,6867%</b>	<b>2,3190%</b>
<i>.Higiene e Beleza</i>	1,0347%	0,7079%	1,5969%	1,0347%	3,4758%
<i>.Fumo e Acessórios</i>	0,0370%	0,0729%	0,0758%	0,0370%	0,2062%
<b>.DESPESAS DIVERSAS</b>	<b>0,4764%</b>	<b>-2,8296%</b>	<b>0,0720%</b>	<b>0,4764%</b>	<b>8,0358%</b>
<i>.Animais</i>	0,6076%	-3,5762%	0,0917%	0,6076%	10,0306%
<i>.Comunicação</i>	0,0000%	0,0000%	0,0000%	0,0000%	1,3231%

Fonte: DIEESE