

São Paulo, 8 de dezembro de 2005

Nota à imprensa

Queda acentuada na inflação em novembro

Em novembro, o custo de vida teve alta de 0,38%, ou seja, 0,19 ponto percentual a menos do que a taxa apurada em outubro (0,57%), segundo cálculos para o município de São Paulo feitos pelo DIEESE - Departamento Intersindical de Estatística e Estudos Socioeconômicos. As principais contribuições para esta elevação foram de grupos como Alimentação (0,29pp), Transportes (0,04pp) e Habitação (0,03pp).

As taxas, contribuições e ponderações dos grupos e subgrupos com maior influência no ICV-DIEESE de novembro encontram-se na Tabela 1 e Gráfico 1.

TABELA 1
Taxas, contribuições e ponderações por grupo e subgrupo do ICV-DIEESE
Município de São Paulo – novembro 2005

| Grupos e subgrupos | Variação % | Contribuição pp. | Ponderação % |
|---------------------------------------|---------------|---------------------|-----------------|
| Total Geral | 0,38 | 0,38 | 100,00 |
| . Alimentação | 1,15 | 0,29 | 25,37 |
| In-natura e semi-elaborados | 3,26 | 0,34 | 10,33 |
| Indústria da alimentação | -0,71 | -0,07 | 10,13 |
| Fora do domicílio | 0,55 | 0,03 | 4,91 |
| . Transportes | 0,24 | 0,04 | 16,68 |
| Individual | 0,32 | 0,04 | 12,12 |
| Coletivo | 0,00 | 0,00 | 4,56 |
| . Habitação | 0,14 | 0,03 | 23,30 |
| Locação, impostos e condomínio | 0,78 | 0,05 | 5,99 |
| Operação do domicílio | -0,05 | -0,01 | 13,98 |
| Conservação do domicílio | -0,18 | -0,01 | 3,33 |
| . Saúde | 0,12 | 0,02 | 14,35 |
| Assistência médica | 0,13 | 0,02 | 11,51 |
| Medicamentos e produtos farmacêuticos | 0,08 | 0,00 | 2,80 |
| . Equipamento Doméstico | -0,14 | -0,01 | 4,19 |
| Eletrodomésticos | 0,19 | 0,00 | 2,17 |
| Utensílios Domésticos | -0,03 | 0,00 | 0,56 |
| Móveis | -0,76 | -0,01 | 1,22 |
| Rouparia | -0,18 | 0,00 | 0,25 |

Fonte: DIEESE

O aumento verificado na Alimentação (1,15%) ocorreu, principalmente, no subgrupo mais sujeito à sazonalidade: os produtos *in natura* e semi-elaborados (3,26%). Para a indústria alimentícia (-0,71%) houve pequena deflação e a alimentação fora do domicílio (0,55%) teve ligeira alta.

Dentre os produtos *in natura* e semi-elaborados, as maiores e menores taxas foram:

- *Frutas (5,59%)* - aumento em quase todos os produtos, com os mais expressivos observados no abacate (16,25%), morango (12,88%), uva (10,13%), maçã (7,91%), melancia (7,19%) e laranja (7,09%). Chama atenção a queda no limão (-7,09%).
- *Hortaliças (8,58%)* – elevação geral com taxas variando entre 8,00% e 9,00%.
- *Legumes (17,05%)* – fortes reajustes no tomate (36,73%) e no pimentão (15,86%) e queda na abobrinha (-13,67%) e pepino (-7,66%).
- *Raízes e tubérculos (25,45%)* – altas gerais neste item, com destaque para batata (50,61%), cebola (19,79%), cenoura (10,84%), beterraba (9,44%) e mandioca (8,84%).
- *Grãos (-1,86%)* - queda tanto no arroz (-0,95%) como no feijão (-4,47%).
- *Carnes (1,94%)* - aumento na bovina (2,09%) e queda na suína (-0,14%).
- *Aves e ovos (-1,03%)* - taxa negativa no frango (-1,39%) e positiva nos ovos (0,63%).

Os itens que compõem o subgrupo que reúne os produtos da indústria alimentícia (-0,71%) tiveram pouca variação e a grande maioria registrou deflação em seus preços, como se observou no caso de café e chá (-2,84%), massas, biscoitos e farinhas (-2,39%), derivados do leite (-1,41%), panificados (-1,30%) e óleos e gorduras (-1,30%).

No subgrupo da alimentação fora do domicílio (0,55%) observaram-se variações semelhantes entre a refeição principal (0,52%) e os lanches (0,59%).

No grupo Transportes (0,24%), o subgrupo individual (0,32%) teve aumento nos preços do combustível (0,42%), conseqüência do reajuste do álcool (1,58%) dado que a gasolina (0,08%) praticamente não apresentou variação. O transporte coletivo (0,00%) não teve modificação em suas tarifas.

Na Habitação (0,14%), o único subgrupo com taxa positiva foi locação, impostos e condomínio (0,78%); os demais tiveram pequenas quedas em seus valores: operação do domicílio (-0,05%) e conservação (-0,18%).

A Saúde (0,12%) praticamente só apresentou reajuste nos preços do subgrupo assistência médica (0,13%), conseqüência do aumento das consultas médicas (0,25%) e dos seguros e convênios (0,11%). Os medicamentos e produtos farmacêuticos pouco tiveram alteração em seus valores (0,08%).

A queda nos preços do Equipamento Doméstico (-0,14%) foi, praticamente, geral nos subgrupos móveis (-0,76%), rouparia (-0,18%) e utensílios (-0,03%). A exceção ficou por conta dos eletrodomésticos (0,19%), que apresentaram ligeira alta.

GRÁFICO 1
Taxas mensais de novembro de 2005
Índice Geral e grupos do ICV-DIEESE
Município de São Paulo

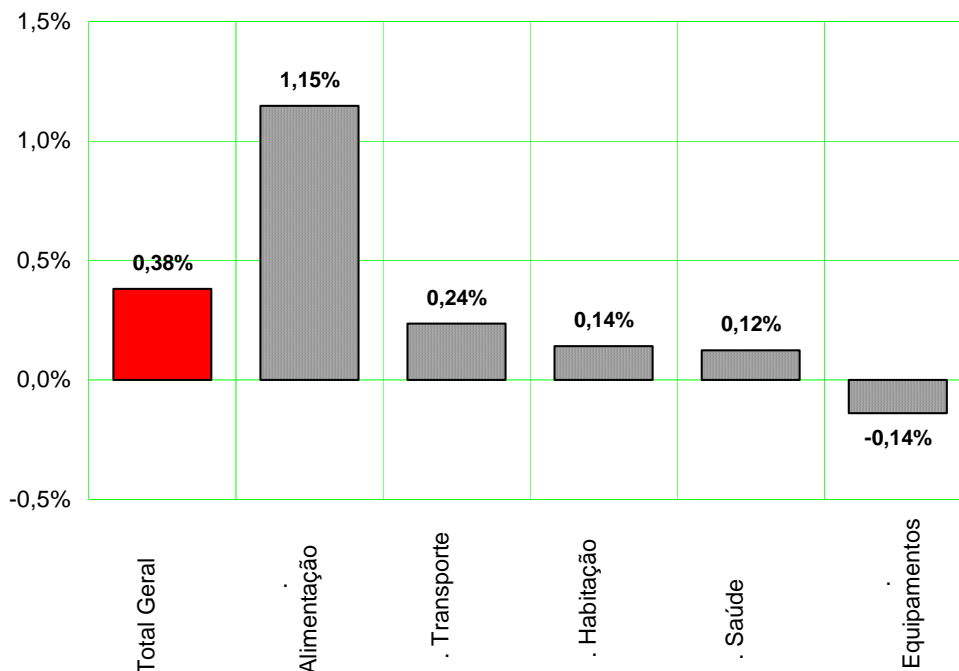

Fonte: DIEESE

Índices por estrato de renda

O DIEESE, além do índice geral também calcula mais três indicadores de inflação, segundo tercis de estratos de renda das famílias paulistanas. Em novembro, as taxas de inflação foram bastante distintas conforme o estrato de renda. O estrato 1, que corresponde à estrutura de gastos de 1/3 das famílias mais pobres (renda média = R\$ 377,49*), registrou a maior elevação, com taxa de 0,47%. Para o estrato 2, que contempla os gastos das famílias com nível intermediário de rendimento (renda média = R\$ 934,17*), a taxa foi de 0,44%, enquanto para o estrato 3, que se refere às famílias de maior poder aquisitivo (renda média = R\$ 2.792,90*), a taxa ficou em 0,34%.

Este comportamento resultou do fato de o principal aumento ter ocorrido nos produtos de alimentação. Assim, além de a taxa para as famílias de baixa renda ser a mais elevada, apresentou também crescimento de 0,14 pp, em relação ao apurado em outubro. Nos dois outros estratos, houve diferença negativa de -0,08pp, para o estrato 2 e de -0,30pp, para o 3 (Tabela 2).

TABELA 2
Índice do Custo de Vida (ICV-DIEESE)
Taxa Geral e por Estrato de Renda
Município de São Paulo - outubro e novembro 2005

| Índices | out/05 % | nov/05 % | Diferença pp. |
|-----------|-------------|-------------|------------------|
| Geral | 0,57 | 0,38 | -0,19 |
| Estrato 1 | 0,33 | 0,47 | 0,14 |
| Estrato 2 | 0,52 | 0,44 | -0,08 |
| Estrato 3 | 0,64 | 0,34 | -0,30 |

Fonte: DIEESE

A diferença nas taxas, entre estratos de renda, neste mês de novembro, reflete a forma distinta como as famílias distribuem seus gastos, de acordo com seu poder aquisitivo. (Tabela 3 e Gráfico 2).

Assim, as contribuições do grupo Alimentação no cálculo da inflação revelam um maior impacto no resultado do índice para as famílias do estrato 1 (0,39pp) frente ao

* Os níveis de rendimento referem-se aos valores definidos para junho de 1996, quando da implantação da atual

observado no estrato 3 (0,24pp). No cálculo da taxa do segundo estrato esta contribuição foi da ordem de 0,35pp.

TABELA 3
Índice do Custo de Vida (ICV-DIEESE)
Taxas e contribuições: geral e por estrato de renda
Município de São Paulo – novembro de 2005

| Grupos | Geral | | Estrato 1 | | Estrato 2 | | Estrato 3 | |
|-------------------------|-------------|-----------------|-------------|-----------------|-------------|-----------------|-------------|-----------------|
| | Taxa % | Contribuição pp | Taxa % | Contribuição pp | Taxa % | Contribuição pp | Taxa % | Contribuição pp |
| Total Geral | 0,38 | 0,38 | 0,47 | 0,47 | 0,44 | 0,44 | 0,34 | 0,34 |
| . Alimentação | 1,15 | 0,29 | 1,17 | 0,39 | 1,20 | 0,35 | 1,12 | 0,24 |
| . Transportes | 0,24 | 0,04 | 0,10 | 0,01 | 0,23 | 0,04 | 0,26 | 0,05 |
| . Habitação | 0,14 | 0,03 | 0,16 | 0,04 | 0,15 | 0,04 | 0,13 | 0,03 |
| . Saúde | 0,12 | 0,02 | 0,11 | 0,01 | 0,09 | 0,01 | 0,14 | 0,02 |
| . Educação e Leitura | 0,16 | 0,01 | 0,21 | 0,01 | 0,23 | 0,01 | 0,14 | 0,01 |
| . Vestuário | 0,20 | 0,01 | 0,18 | 0,01 | 0,22 | 0,01 | 0,19 | 0,01 |
| . Despesas Pessoais | 0,14 | 0,00 | 0,10 | 0,00 | 0,13 | 0,00 | 0,16 | 0,00 |
| . Recreação | -0,35 | 0,00 | -0,01 | 0,00 | -0,32 | 0,00 | -0,38 | -0,01 |
| . Equipamento Doméstico | -0,14 | -0,01 | 0,01 | 0,00 | -0,21 | -0,01 | -0,15 | -0,01 |
| . Despesas diversas | -3,12 | -0,01 | -3,28 | -0,01 | -3,25 | -0,01 | -2,99 | -0,01 |

Fonte: DIEESE

O reajuste no grupo Transportes, que teve origem no aumento dos combustíveis, causou maior impacto no resultado do índice das famílias de maior poder aquisitivo, estrato 3 (0,05pp). Suas contribuições foram decrescentes conforme a renda familiar diminui, ficando em 0,04pp, para o estrato 2 e em 0,01pp, para o estrato 1.

O aumento na Habitação apresentou contribuição igual no cálculo das taxas do 1º e 2º estrato (0,04pp) e ligeiramente menor para o 3º estrato (0,03pp).

Nos demais grupos, as pequenas oscilações não determinaram diferenças no cálculo das várias taxas por estrato de renda.

GRÁFICO 2
Índice do Custo de Vida (ICV-DIEESE)
Contribuições: geral e por estrato de renda
Município de São Paulo - novembro de 2005

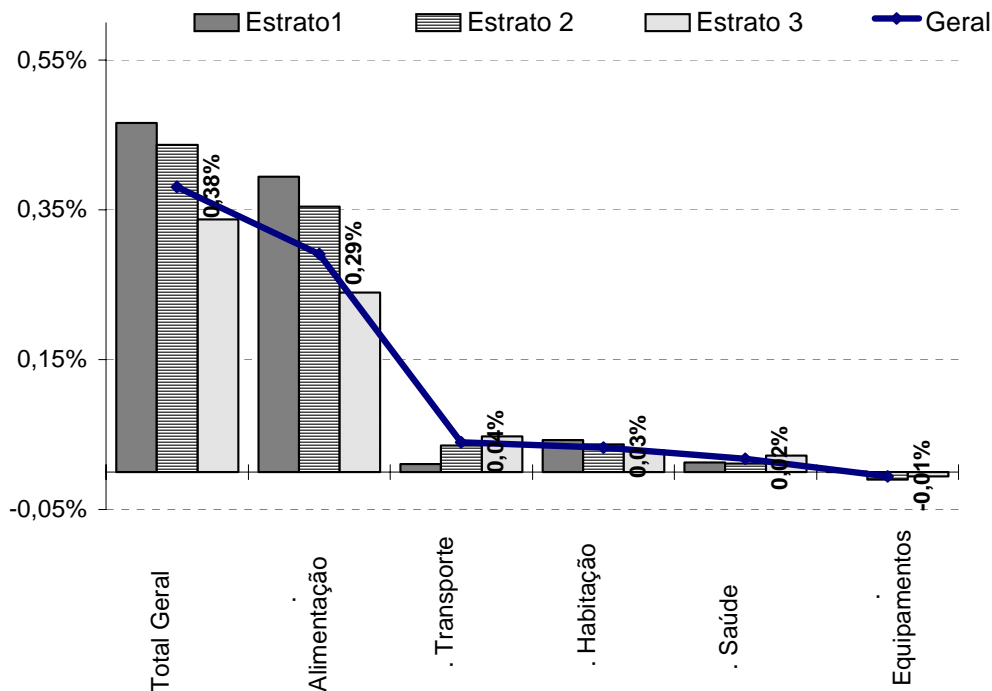

Fonte: DIEESE

Índices Acumulados

A Tabela 4 e o Gráfico 3 permitem avaliar a trajetória do índice anual nos últimos 13 meses. Em novembro de 2004, esta taxa situava-se em 7,46%, veio a subir nos meses seguintes atingindo o ponto mais alto em abril 2005 (8,50%). A partir desse mês, estas variações anuais apresentaram um comportamento declinante até agosto de 2005 (4,89%), voltando a crescer em setembro (5,34%) e outubro (5,37%). Em novembro, volta a apresentar um comportamento declinante (4,90%).

A inflação de dezembro do ano passado (0,54%) apresentou taxa relativamente elevada. Para este final de ano a estimativa é de uma taxa da ordem de 0,40% e se esta previsão se confirmar, a inflação de 2005 deve ficar em cerca de 4,70%, sendo portanto a menor dos últimos 12 meses.

TABELA 4
Índice do Custo de Vida
(ICV-DIEESE)
Taxas mensais e anuais
Município de São Paulo
Nov/04 a nov/05

| Mês/ano | Taxas mensais | Taxa anuais |
|---------|---------------|-------------|
| nov/04 | 0,83% | 7,46% |
| dez/04 | 0,54% | 7,70% |
| jan/05 | 0,91% | 7,12% |
| fev/05 | 0,32% | 7,66% |
| mar/05 | 0,81% | 8,03% |
| abr/05 | 0,50% | 8,50% |
| mai/05 | 0,39% | 8,46% |
| jun/05 | -0,17% | 7,08% |
| jul/05 | -0,17% | 5,61% |
| ago/05 | 0,00% | 4,89% |
| set/05 | 0,72% | 5,34% |
| out/05 | 0,57% | 5,37% |
| nov/05 | 0,38% | 4,90% |

Fonte: DIEESE

GRÁFICO 3
Índice do Custo de Vida (ICV-DIEESE)
Taxas anuais
Município de São Paulo
Novembro 2004 a novembro 2005

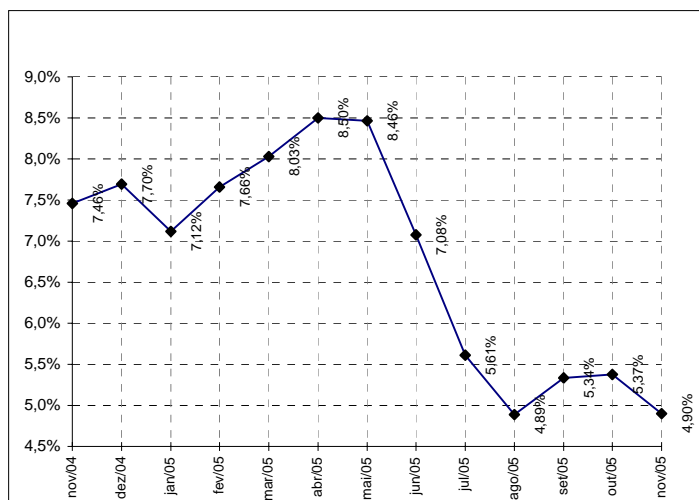

Fonte: DIEESE

O ICV-DIEESE acumula, neste ano, uma inflação de 4,34% e nos últimos 12 meses a taxa atinge 4,90%. Os resultados por estrato de renda, tanto no ano como anual, apontam uma correlação positiva com a renda familiar. Assim, neste ano, as taxas por estrato apresentam os seguintes valores: estrato 1, 3,68%; estrato 2, 3,90% e estrato 3, 4,71%. Nos últimos 12 meses os resultados foram: estrato 1, 4,06%; estrato 2, 4,41% e estrato 3, 5,33% (Tabela 5).

Neste ano, para uma taxa de inflação de 4,34%, os grupos que mais apresentaram reajustes foram: Transportes (8,71%), Educação e Leitura (8,20%) e Saúde (6,37%). Deflação ou pequena alteração foram apuradas em Vestuário (-0,23%), Recreação (0,99%), Despesas Pessoais (1,32%) e Equipamento Doméstico (1,68%).

Dentre os subgrupos, as diferenças de taxas foram muito amplas, com intervalo entre -2,84% até 15,00%.

Tabela 5
Índice do Custo de Vida (ICV-DIEESE) Geral e por Estrato de renda
Taxas Acumuladas no ano e anual por grupo e subgrupo
Município de São Paulo

| Grupos e subgrupos | Variação % no Ano (jan/2005 a nov/2005) | | | | Variação % Anual (dez/2004 a nov/2005) | | | |
|--|--|--------------|-------------|--------------|---|--------------|--------------|--------------|
| | Geral | Estrato 1 | Estrato 2 | Estrato 3 | Geral | Estrato 1 | Estrato 2 | Estrato 3 |
| Total Geral | 4,34 | 3,68 | 3,90 | 4,71 | 4,90 | 4,06 | 4,41 | 5,33 |
| .Alimentação | 2,90 | 2,25 | 2,50 | 3,46 | 3,18 | 2,43 | 2,75 | 3,79 |
| .In natura e semi-elaborados | 2,29 | 1,82 | 2,11 | 2,82 | 2,91 | 2,28 | 2,72 | 3,52 |
| .Indústria da alimentação | 2,14 | 1,69 | 1,88 | 2,54 | 1,91 | 1,42 | 1,67 | 2,31 |
| Fora do domicílio | 5,87 | 6,38 | 5,92 | 5,73 | 6,47 | 7,03 | 6,38 | 6,37 |
| .Habitação | 2,38 | 1,66 | 1,96 | 2,83 | 2,71 | 2,12 | 2,31 | 3,12 |
| .Locação, impostos e condomínio | 2,87 | 2,12 | 2,39 | 3,24 | 3,08 | 2,12 | 2,46 | 3,56 |
| .Operação do domicílio | 1,87 | 0,99 | 1,62 | 2,40 | 2,32 | 1,64 | 2,14 | 2,73 |
| .Conservação do domicílio | 3,62 | 4,92 | 2,84 | 3,71 | 3,72 | 5,26 | 2,87 | 3,78 |
| .Equipamento Doméstico | 1,68 | 2,13 | 0,78 | 1,98 | 2,16 | 2,62 | 1,14 | 2,51 |
| .Eletrodomésticos | 1,41 | 2,28 | 0,18 | 1,83 | 1,26 | 2,28 | -0,10 | 1,69 |
| .Utensílios Domésticos | 7,90 | 8,24 | 8,39 | 7,79 | 8,90 | 9,26 | 9,47 | 8,75 |
| .Móveis | -0,65 | -2,02 | -0,41 | -0,66 | 0,83 | -0,72 | 1,08 | 0,82 |
| .Rouparia | 2,48 | 4,70 | -0,09 | 3,37 | 2,49 | 4,86 | -0,09 | 3,46 |
| .Transportes | 8,71 | 12,71 | 9,67 | 7,80 | 10,98 | 14,15 | 11,73 | 10,24 |
| .Individual | 6,52 | 6,56 | 6,22 | 6,60 | 9,55 | 10,62 | 9,45 | 9,50 |
| .Coletivo | 15,00 | 15,92 | 15,47 | 13,98 | 15,00 | 15,92 | 15,47 | 13,98 |
| .Vestuário | -0,23 | -0,19 | 0,42 | -0,53 | 0,04 | 0,22 | 0,71 | -0,33 |
| .Roupas | -2,84 | -3,11 | -2,20 | -2,91 | -2,49 | -2,56 | -1,93 | -2,61 |
| .Calçados | 3,93 | 3,77 | 3,91 | 3,93 | 4,15 | 4,00 | 4,37 | 4,01 |
| .Educação e Leitura | 8,20 | 8,15 | 8,24 | 8,20 | 8,33 | 8,26 | 8,42 | 8,31 |
| .Educação | 8,42 | 8,34 | 8,50 | 8,42 | 8,50 | 8,45 | 8,64 | 8,48 |
| .Leitura | 5,08 | 4,52 | 5,02 | 5,10 | 5,88 | 4,52 | 5,68 | 5,95 |
| .Saúde | 6,37 | 6,57 | 6,45 | 6,31 | 6,42 | 6,62 | 6,50 | 6,35 |
| .Assistência Médica | 6,32 | 6,40 | 6,40 | 6,29 | 6,37 | 6,45 | 6,47 | 6,33 |
| .Medicamentos e Produtos Farmacêuticos | 6,65 | 6,89 | 6,65 | 6,51 | 6,68 | 6,93 | 6,68 | 6,52 |
| .Recreação | 0,99 | 1,30 | 0,97 | 1,02 | 0,91 | 1,32 | 0,81 | 0,97 |
| .Produtos | 0,78 | 1,22 | 0,66 | 0,79 | 0,83 | 1,31 | 0,55 | 0,92 |
| .Serviços | 1,43 | 1,50 | 1,55 | 1,47 | 1,08 | 1,34 | 1,29 | 1,06 |
| .Despesas Pessoais | 1,32 | 0,86 | 0,84 | 1,77 | 1,75 | 1,06 | 1,18 | 2,35 |
| .Higiene e Beleza | 2,37 | 1,75 | 1,68 | 2,95 | 2,87 | 1,88 | 2,02 | 3,66 |
| .Fumo e Acessórios | -0,32 | -0,19 | -0,33 | -0,37 | 0,02 | 0,11 | 0,01 | -0,02 |
| .Despesas diversas | 7,98 | 8,68 | 8,63 | 7,51 | 8,76 | 9,52 | 9,46 | 8,26 |
| .Animais | 9,34 | 9,34 | 9,34 | 9,34 | 10,32 | 10,32 | 10,32 | 10,32 |
| .Comunicação | 2,25 | 4,75 | 4,62 | 1,32 | 2,25 | 4,75 | 4,62 | 1,32 |

Fonte: DIEESE

Os subgrupos com maiores taxas este ano foram: transporte coletivo (15,00%), educação (8,42%) e utensílios domésticos (7,90%). Aqueles com variações negativas ou relativamente pequenas foram: roupas (-2,84%), móveis (-0,65%), fumo e acessórios (-0,32%), produtos de recreação (0,78%), eletrodomésticos (1,41%) e serviços de recreação (1,43%).

Comportamento semelhante foi verificado para as taxas dos últimos 12 meses. Para uma inflação de 4,90%, os grupos com maiores reajustes em seus preços foram: Transportes (10,98%), Educação e Leitura (8,33%) e Saúde (6,42%). Os com taxas pequenas foram: Vestuário (0,04%), Recreação (0,91%), Despesas Pessoais (1,75%) e Habitação (2,71%).

Dentre os subgrupos, as maiores taxas anuais foram observadas no transporte coletivo (15,00%), transporte individual (9,55%), utensílios domésticos (8,90%) e educação (8,50%). Taxas negativas ou pequenas foram detectadas nos seguintes subgrupos: roupas (-2,49%), fumo e acessórios (0,02%), móveis (0,83%), produtos de recreação (0,83%), serviços de recreação (1,08%), eletrodomésticos (1,26%) e indústria da alimentação (1,91%).

Considerações Finais

Nos dois últimos meses de cada ano é prática dos estabelecimentos de ensino negociar com os pais e alunos as taxas de reajuste a serem praticadas nas mensalidades escolares do ano seguinte. Tendo em vista estas negociações, o DIEESE realizou um levantamento, com os dados do ICV, sobre as taxas de reajuste da educação nos últimos anos, que tem por finalidade orientar os negociadores sobre o índice a ser aplicado nas mensalidades escolares em 2006.

Os itens do ICV-DIEESE foram agregados em dois grupos: Educação e Outros. Estes foram desagregados nos subgrupos: bens (onde está, por exemplo, o material didático) e serviços – que inclui as mensalidades escolares. A Educação foi também aberta em seus itens, para uma análise mais acurada deste setor. O levantamento compreendeu o período de janeiro de 1997 até novembro deste ano (Tabela 6)

No período analisado, a inflação apurada pelo DIEESE foi de 90,60%. O grupo Educação teve seus preços reajustados em 110,10%. Dentre seus subgrupos, os bens da educação subiram 88,49% e os serviços, 112,76%, apresentando, assim, taxas distintas.

No caso dos materiais escolares, chama atenção o aumento ocorrido nos livros (130,55%) frente a pouca variação verificada nos cadernos e papéis (37,74%).

No subgrupo dos serviços da educação, algumas mensalidades escolares subiram extraordinariamente, como foi o caso das universidades (147,99%). Os aumentos dos cursos de 1º e 2º grau, embora menores que os universitários, situaram-se acima da inflação, 112,83% e 111,60%, respectivamente. As escolas maternas e pré (84,43%) e os outros cursos (76,78%) apresentaram reajustes menores.

Neste período, os serviços da educação registraram, em média, uma diferença de 22,16 pp acima do índice geral. As diferenças anuais entre o índice geral e os serviços da educação apontam os períodos em que os reajustes foram acima ou abaixo da inflação.

Nos dois primeiros anos da série, 1997 (7,98 pp) e 1998 (7,72 pp), os aumentos foram bastante acentuados. Entre 1999 e 2003, foram observadas taxas semelhantes à inflação em 2000 (0,45 pp) e 2003 (-0,09 pp) e variações menores em 1999 (-5,48 pp) e 2001 (-2,84 pp). Porém, nos dois últimos anos, a prática de reajustes acima da inflação voltou a ocorrer: em 2004 foi de 3,34 pp e em 2005, de 4,11 pp.

Um dos argumentos usados pelos proprietários de escolas é o aumento do índice de inadimplência. Este comportamento pode ser em parte explicado pelos inúmeros reajustes aplicados nas mensalidades, que tornam inviável, a muitos pais e alunos, honrar seus compromissos.

TABELA 6
Grupos, subgrupos e itens da Educação
Período janeiro de 1997 a novembro de 2005, ICV-DIEESE
Município de São Paulo

| Educação e Outros | Tipo | ítems | Peso dez/96 % | 1997 % | 1998 % | 1999 % | 2000 % | 2001 % | 2002 % | 2003 % | 2004 % | 2005 % | Acumulado % | |
|--|-------------------|-----------------|---------------|--------------|--------------|--------------|--------------|--------------|--------------|--------------|--------------|-------------|---------------|--------------|
| Educação | <i>Bens</i> | livros | 0,3 | 12,89 | 5,52 | 6,65 | 6,00 | 15,21 | 1,24 | 26,07 | 2,03 | 14,14 | 130,55 | |
| | | cadernos/papeis | 0,3 | -14,25 | -2,54 | 12,13 | 10,27 | 1,41 | 11,75 | 12,32 | 3,63 | 0,93 | 37,74 | |
| | | lápiz/canetas | 0,1 | 3,09 | 4,57 | 16,34 | 12,01 | 8,95 | 9,49 | 8,90 | 4,20 | 5,31 | 100,28 | |
| | | outros | 0,0 | -1,55 | 2,98 | 4,83 | 14,89 | 7,95 | 14,51 | 9,20 | 1,87 | 6,84 | 79,27 | |
| | <i>Bens Total</i> | | | <i>0,7%</i> | <i>0,42</i> | <i>2,70</i> | <i>10,19</i> | <i>8,93</i> | <i>9,30</i> | <i>6,55</i> | <i>17,40</i> | <i>2,93</i> | <i>8,21</i> | <i>88,49</i> |
| | <i>Serviços</i> | maternal e pré | 0,6 | 16,49 | 6,18 | 3,07 | 2,29 | 4,76 | 4,70 | 8,35 | 10,01 | 8,19 | 84,43 | |
| | | primeiro grau | 1,4 | 14,63 | 8,74 | 3,04 | 7,37 | 6,02 | 7,22 | 9,57 | 12,99 | 9,68 | 112,83 | |
| | | segundo grau | 0,5 | 14,74 | 8,19 | 3,48 | 6,88 | 6,52 | 7,12 | 9,91 | 12,57 | 9,18 | 111,60 | |
| | | universidade | 1,8 | 16,49 | 9,80 | 6,16 | 12,49 | 6,86 | 11,67 | 9,85 | 13,40 | 9,24 | 147,99 | |
| | | outros cursos | 1,3 | 8,70 | 6,26 | 2,86 | 3,26 | 7,73 | 11,73 | 8,81 | 4,57 | 5,22 | 76,78 | |
| <i>Serviços Total</i> | | | <i>5,6</i> | <i>14,09</i> | <i>8,21</i> | <i>4,09</i> | <i>7,66</i> | <i>6,58</i> | <i>9,47</i> | <i>9,42</i> | <i>11,07</i> | <i>8,46</i> | <i>112,76</i> | |
| Educação Total | | | 6,3% | 12,59 | 7,67 | 4,66 | 7,78 | 6,85 | 9,18 | 10,21 | 10,22 | 8,43 | 110,10 | |
| Outros | <i>Bens</i> | | 52,7 | 1,98 | -0,89 | 12,49 | 8,73 | 7,62 | 16,16 | 6,59 | 6,10 | 2,97 | 79,76 | |
| | <i>Serviços</i> | | 41,1 | 10,42 | 1,01 | 7,00 | 5,25 | 12,13 | 9,55 | 13,18 | 9,32 | 5,33 | 101,54 | |
| OutrosI | Total | | 93,7 | 5,68 | -0,02 | 9,95 | 7,17 | 9,61 | 13,17 | 9,47 | 7,55 | 4,05 | 89,30 | |
| Total Global | | | 100,0 | 6,11 | 0,49 | 9,57 | 7,21 | 9,42 | 12,91 | 9,52 | 7,73 | 4,35 | 90,60 | |
| Diferença entre índice geral e serviços da educação (pp.) | | | | 7,98 | 7,72 | -5,48 | 0,45 | -2,84 | -3,43 | -0,09 | 3,34 | 4,11 | 22,16 | |

Índice do Custo de Vida no Município de São Paulo - ICV-DIEESE
Novembro de 2005
Índice Geral

| DENOMINAÇÃO | VARIAÇÃO | CONTRIBUIÇÃO | PONDERAÇÃO |
|--|----------|--------------|------------|
| TOTAL GERAL | 0,3809% | 0,3809% | 100,0000% |
| ALIMENTAÇÃO | 1,1474% | 0,2911% | 25,3666% |
| <i>Produtos in natura e semi-elaborados</i> | 3,2586% | 0,3366% | 10,3281% |
| <i>Indústria da Alimentação</i> | -0,7140% | -0,0723% | 10,1322% |
| <i>Alimentação Fora do Domicílio</i> | 0,5469% | 0,0268% | 4,9063% |
| HABITAÇÃO | 0,1408% | 0,0328% | 23,2970% |
| <i>Locação, Impostos e Condomínio</i> | 0,7751% | 0,0464% | 5,9887% |
| <i>Operação do Domicílio</i> | -0,0535% | -0,0075% | 13,9810% |
| <i>Conservação do Domicílio</i> | -0,1846% | -0,0061% | 3,3272% |
| EQUIPAMENTO DOMÉSTICO | -0,1384% | -0,0058% | 4,1944% |
| <i>Eletrrodomésticos e Equipamentos</i> | 0,1879% | 0,0041% | 2,1664% |
| <i>Utensílios Domésticos</i> | -0,0281% | -0,0002% | 0,5589% |
| <i>Móveis</i> | -0,7594% | -0,0093% | 1,2207% |
| <i>Rouparia</i> | -0,1802% | -0,0004% | 0,2485% |
| TRANSPORTES | 0,2359% | 0,0394% | 16,6832% |
| <i>Individual</i> | 0,3247% | 0,0394% | 12,1218% |
| <i>Coletivo</i> | 0,0000% | 0,0000% | 4,5614% |
| VESTUÁRIO | 0,1986% | 0,0068% | 3,4338% |
| <i>Roupas</i> | -0,2372% | -0,0048% | 2,0280% |
| <i>Calçados</i> | 0,8901% | 0,0107% | 1,2075% |
| <i>Acessórios</i> | 0,4443% | 0,0009% | 0,1983% |
| EDUCAÇÃO E LEITURA | 0,1565% | 0,0116% | 7,3971% |
| <i>Educação</i> | 0,1572% | 0,0109% | 6,9190% |
| <i>Leitura</i> | 0,1457% | 0,0007% | 0,4782% |
| SAÚDE | 0,1241% | 0,0178% | 14,3524% |
| <i>Assistência Médica</i> | 0,1342% | 0,0154% | 11,5077% |
| <i>Aparelhos</i> | 0,0000% | 0,0000% | 0,0421% |
| <i>Medicamentos e Produtos Farmacêuticos</i> | 0,0842% | 0,0024% | 2,8026% |
| RECREAÇÃO | -0,3489% | -0,0050% | 1,4260% |
| <i>Produtos</i> | -0,1242% | -0,0012% | 0,9469% |
| <i>Serviços</i> | -0,7930% | -0,0038% | 0,4790% |
| DESPESAS PESSOAIS | 0,1355% | 0,0047% | 3,4518% |
| <i>Higiene e Beleza</i> | 0,2049% | 0,0043% | 2,1222% |
| <i>Fumo e Acessórios</i> | 0,0249% | 0,0003% | 1,3296% |
| DESPESAS DIVERSAS | -3,1155% | -0,0124% | 0,3977% |
| <i>Animais</i> | -3,7815% | -0,0124% | 0,3276% |
| <i>Comunicação</i> | 0,0000% | 0,0000% | 0,0700% |

Fonte: DIEESE

Índice do Custo de Vida no Município de São Paulo – ICV-DIEESE
Novembro de 2005

Estrato 1 - Famílias com renda inferior (renda média = R\$ 377,49*)

| DENOMINAÇÃO | VARIAÇÃO | CONTRIBUIÇÃO | PONDERAÇÃO |
|--|----------|--------------|------------|
| TOTAL GERAL | 0,4662% | 0,4662% | 100,0000% |
| ALIMENTAÇÃO | 1,1653% | 0,3944% | 33,8440% |
| <i>Produtos in natura e semi-elaborados</i> | 3,0229% | 0,4798% | 15,8729% |
| <i>Indústria da Alimentação</i> | -0,7591% | -0,1077% | 14,1918% |
| <i>Alimentação Fora do Domicílio</i> | 0,5895% | 0,0223% | 3,7792% |
| HABITAÇÃO | 0,1609% | 0,0427% | 26,5503% |
| <i>Locação, Impostos e Condomínio</i> | 1,0452% | 0,0637% | 6,0983% |
| <i>Operação do Domicílio</i> | -0,0848% | -0,0150% | 17,6380% |
| <i>Conservação do Domicílio</i> | -0,2151% | -0,0061% | 2,8140% |
| EQUIPAMENTO DOMÉSTICO | 0,0142% | 0,0006% | 3,9443% |
| <i>Eletrodomésticos e Equipamentos</i> | 0,5570% | 0,0120% | 2,1601% |
| <i>Utensílios Domésticos</i> | -0,3298% | -0,0019% | 0,5851% |
| <i>Móveis</i> | -0,9791% | -0,0096% | 0,9842% |
| <i>Rouparia</i> | 0,0432% | 0,0001% | 0,2149% |
| TRANSPORTES | 0,0968% | 0,0108% | 11,1999% |
| <i>Individual</i> | 0,2993% | 0,0108% | 3,6222% |
| <i>Coletivo</i> | 0,0000% | 0,0000% | 7,5777% |
| VESTUÁRIO | 0,1756% | 0,0065% | 3,7178% |
| <i>Roupas</i> | -0,3659% | -0,0076% | 2,0731% |
| <i>Calçados</i> | 0,8939% | 0,0133% | 1,4837% |
| <i>Acessórios</i> | 0,5284% | 0,0009% | 0,1611% |
| EDUCAÇÃO E LEITURA | 0,2050% | 0,0073% | 3,5666% |
| <i>Educação</i> | 0,2051% | 0,0070% | 3,3966% |
| <i>Leitura</i> | 0,2048% | 0,0003% | 0,1700% |
| SAÚDE | 0,1107% | 0,0124% | 11,1693% |
| <i>Assistência Médica</i> | 0,1299% | 0,0094% | 7,2221% |
| <i>Medicamentos e Produtos Farmacêuticos</i> | 0,0754% | 0,0030% | 3,9473% |
| RECREAÇÃO | -0,0087% | -0,0001% | 0,7915% |
| <i>Produtos</i> | -0,1672% | -0,0009% | 0,5545% |
| <i>Serviços</i> | 0,3620% | 0,0009% | 0,2370% |
| DESPESAS PESSOAIS | 0,0965% | 0,0046% | 4,8156% |
| <i>Higiene e Beleza</i> | 0,1469% | 0,0039% | 2,6227% |
| <i>Fumo e Acessórios</i> | 0,0363% | 0,0008% | 2,1929% |
| DESPESAS DIVERSAS | -3,2756% | -0,0131% | 0,4006% |
| <i>Animais</i> | -3,7815% | -0,0131% | 0,3470% |
| <i>Comunicação</i> | 0,0000% | 0,0000% | 0,0536% |

Fonte: DIEESE

* Valores de junho de 1996, quando foi introduzida a nova ponderação

Índice do Custo de Vida no Município de São Paulo – ICV-DIEESE
Novembro de 2005

Estrato 2 - Famílias com renda intermediária (renda média = R\$ 934,17*)

| DENOMINAÇÃO | VARIAÇÃO | CONTRIBUIÇÃO | PONDERAÇÃO |
|--|----------|--------------|------------|
| TOTAL GERAL | 0,4371% | 0,4371% | 100,0000% |
| . ALIMENTAÇÃO | 1,2025% | 0,3544% | 29,4722% |
| . . <i>Produtos in natura e semi-elaborados</i> | 3,1495% | 0,4167% | 13,2292% |
| . . <i>Indústria da Alimentação</i> | -0,7304% | -0,0901% | 12,3362% |
| . . <i>Alimentação Fora do Domicílio</i> | 0,7132% | 0,0279% | 3,9068% |
| . HABITAÇÃO | 0,1522% | 0,0366% | 24,0247% |
| . . <i>Locação, Impostos e Condomínio</i> | 1,0099% | 0,0561% | 5,5577% |
| . . <i>Operação do Domicílio</i> | -0,0745% | -0,0113% | 15,2207% |
| . . <i>Conservação do Domicílio</i> | -0,2534% | -0,0082% | 3,2463% |
| . EQUIPAMENTO DOMÉSTICO | -0,2102% | -0,0103% | 4,9083% |
| . . <i>Eletrodomésticos e Equipamentos</i> | 0,0166% | 0,0005% | 2,7263% |
| . . <i>Utensílios Domésticos</i> | 0,0710% | 0,0004% | 0,5035% |
| . . <i>Móveis</i> | -0,7361% | -0,0102% | 1,3859% |
| . . <i>Rouparia</i> | -0,3175% | -0,0009% | 0,2927% |
| . TRANSPORTES | 0,2271% | 0,0354% | 15,5972% |
| . . <i>Individual</i> | 0,3741% | 0,0354% | 9,4681% |
| . . <i>Coletivo</i> | 0,0000% | 0,0000% | 6,1290% |
| . VESTUÁRIO | 0,2246% | 0,0086% | 3,8262% |
| . . <i>Roupas</i> | -0,3342% | -0,0070% | 2,0858% |
| . . <i>Calçados</i> | 0,9703% | 0,0146% | 1,5097% |
| . . <i>Acessórios</i> | 0,3963% | 0,0009% | 0,2307% |
| . EDUCAÇÃO E LEITURA | 0,2334% | 0,0102% | 4,3675% |
| . . <i>Educação</i> | 0,2413% | 0,0098% | 4,0552% |
| . . <i>Leitura</i> | 0,1309% | 0,0004% | 0,3123% |
| . SAÚDE | 0,0924% | 0,0114% | 12,3748% |
| . . <i>Assistência Médica</i> | 0,0906% | 0,0082% | 9,0746% |
| . . <i>Aparelhos</i> | 0,0000% | 0,0000% | 0,0545% |
| . . <i>Medicamentos e Produtos Farmacêuticos</i> | 0,0989% | 0,0032% | 3,2457% |
| . RECREAÇÃO | -0,3162% | -0,0038% | 1,1946% |
| . . <i>Produtos</i> | -0,1084% | -0,0008% | 0,7764% |
| . . <i>Serviços</i> | -0,7021% | -0,0029% | 0,4182% |
| . DESPESAS PESSOAIS | 0,1259% | 0,0049% | 3,9170% |
| . . <i>Higiene e Beleza</i> | 0,1987% | 0,0045% | 2,2891% |
| . . <i>Fumo e Acessórios</i> | 0,0234% | 0,0004% | 1,6279% |
| . DESPESAS DIVERSAS | -3,2487% | -0,0103% | 0,3175% |
| . . <i>Animais</i> | -3,7815% | -0,0103% | 0,2728% |
| . . <i>Comunicação</i> | 0,0000% | 0,0000% | 0,0447% |

Fonte: DIEESE

* Valores de junho de 1996, quando foi introduzida a nova ponderação

Índice do Custo de Vida no Município de São Paulo - ICV-DIEESE
Novembro de 2005

Estrato 3 - Famílias com renda superior (renda média = R\$ 2.792,90*)

| DENOMINAÇÃO | VARIAÇÃO | CONTRIBUIÇÃO | PONDERAÇÃO |
|--|----------|--------------|------------|
| TOTAL GERAL | 0,3371% | 0,3371% | 100,0000% |
| . ALIMENTAÇÃO | 1,1168% | 0,2397% | 21,4653% |
| . . <i>Produtos in natura e semi-elaborados</i> | 3,5122% | 0,2693% | 7,6681% |
| . . <i>Indústria da Alimentação</i> | -0,6851% | -0,0559% | 8,1566% |
| . . <i>Alimentação Fora do Domicílio</i> | 0,4659% | 0,0263% | 5,6406% |
| . HABITAÇÃO | 0,1289% | 0,0288% | 22,3120% |
| . . <i>Locação, Impostos e Condomínio</i> | 0,6156% | 0,0379% | 6,1492% |
| . . <i>Operação do Domicílio</i> | -0,0311% | -0,0039% | 12,6867% |
| . . <i>Conservação do Domicílio</i> | -0,1479% | -0,0051% | 3,4761% |
| . EQUIPAMENTO DOMÉSTICO | -0,1454% | -0,0058% | 3,9754% |
| . . <i>Eletrodomésticos e Equipamentos</i> | 0,1701% | 0,0033% | 1,9441% |
| . . <i>Utensílios Domésticos</i> | 0,0459% | 0,0003% | 0,5824% |
| . . <i>Móveis</i> | -0,7492% | -0,0091% | 1,2097% |
| . . <i>Rouparia</i> | -0,1214% | -0,0003% | 0,2391% |
| . TRANSPORTES | 0,2598% | 0,0477% | 18,3624% |
| . . <i>Individual</i> | 0,3136% | 0,0477% | 15,2127% |
| . . <i>Coletivo</i> | 0,0000% | 0,0000% | 3,1497% |
| . VESTUÁRIO | 0,1890% | 0,0059% | 3,1121% |
| . . <i>Roupas</i> | -0,1672% | -0,0033% | 1,9536% |
| . . <i>Calçados</i> | 0,8559% | 0,0083% | 0,9707% |
| . . <i>Acessórios</i> | 0,4476% | 0,0008% | 0,1878% |
| . EDUCAÇÃO E LEITURA | 0,1369% | 0,0131% | 9,5938% |
| . . <i>Educação</i> | 0,1362% | 0,0122% | 8,9708% |
| . . <i>Leitura</i> | 0,1477% | 0,0009% | 0,6229% |
| . SAÚDE | 0,1361% | 0,0220% | 16,1422% |
| . . <i>Assistência Médica</i> | 0,1454% | 0,0201% | 13,8125% |
| . . <i>Aparelhos</i> | 0,0000% | 0,0000% | 0,0467% |
| . . <i>Medicamentos e Produtos Farmacêuticos</i> | 0,0827% | 0,0019% | 2,2830% |
| . RECREAÇÃO | -0,3836% | -0,0065% | 1,6929% |
| . . <i>Produtos</i> | -0,1341% | -0,0015% | 1,1160% |
| . . <i>Serviços</i> | -0,8661% | -0,0050% | 0,5769% |
| . DESPESAS PESSOAIS | 0,1607% | 0,0047% | 2,9259% |
| . . <i>Higiene e Beleza</i> | 0,2357% | 0,0045% | 1,9078% |
| . . <i>Fumo e Acessórios</i> | 0,0202% | 0,0002% | 1,0182% |
| . DESPESAS DIVERSAS | -2,9920% | -0,0125% | 0,4180% |
| . . <i>Animais</i> | -3,7815% | -0,0125% | 0,3307% |
| . . <i>Comunicação</i> | 0,0000% | 0,0000% | 0,0873% |

Fonte: DIEESE

* Valores de junho de 1996, quando foi introduzida a nova ponderação

Varição acumulada dos itens componentes do ICV-DIEESE
Novembro de 2005
Índice Geral

| DENOMINAÇÃO | MENSAL 11/05 | TRIMESTRAL 09/05 – 11/05 | SEMESTRAL 06/05 – 11/05 | No ANO 01/05 – 11/05 | ANUAL 12/04 – 11/05 |
|--|-----------------|-----------------------------|----------------------------|-------------------------|------------------------|
| TOTAL GERAL | 0,3809% | 1,6769% | 1,3266% | 4,3396% | 4,9025% |
| .ALIMENTAÇÃO | 1,1474% | 2,1045% | -0,1783% | 2,8991% | 3,1799% |
| .Produtos in natura e semi-elaborados | 3,2586% | 4,6769% | 0,2050% | 2,2860% | 2,9146% |
| .Indústria da Alimentação | -0,7140% | 0,1915% | -1,5417% | 2,1431% | 1,9138% |
| .Alimentação Fora do Domicílio | 0,5469% | 0,6759% | 1,8563% | 5,8699% | 6,4718% |
| .HABITAÇÃO | 0,1408% | 1,3454% | 1,3044% | 2,3773% | 2,7124% |
| .Locação, Impostos e Condomínio | 0,7751% | 2,1945% | 2,3186% | 2,8727% | 3,0782% |
| .Operação do Domicílio | -0,0535% | 1,4782% | 0,6082% | 1,8738% | 2,3201% |
| .Conservação do Domicílio | -0,1846% | -0,7007% | 2,4408% | 3,6245% | 3,7158% |
| .EQUIPAMENTO DOMÉSTICO | -0,1384% | -0,7777% | -0,7436% | 1,6811% | 2,1605% |
| .Eletrodomésticos e Equipamentos | 0,1879% | -1,7269% | -1,6717% | 1,4139% | 1,2565% |
| .Utensílios Domésticos | -0,0281% | 1,3651% | 3,4465% | 7,9012% | 8,9030% |
| .Móveis | -0,7594% | -0,4256% | -1,2129% | -0,6511% | 0,8277% |
| .Rouparia | -0,1802% | 1,2075% | 0,7214% | 2,4849% | 2,4899% |
| .TRANSPORTES | 0,2359% | 4,3630% | 3,9047% | 8,7069% | 10,9822% |
| .Individual | 0,3247% | 6,0993% | 4,9807% | 6,5206% | 9,5468% |
| .Coletivo | 0,0000% | 0,0000% | 1,1408% | 15,0001% | 15,0001% |
| .VESTUÁRIO | 0,1986% | -0,5896% | -0,0299% | -0,2336% | 0,0404% |
| .Roupas | -0,2372% | -1,3582% | -1,0620% | -2,8443% | -2,4860% |
| .Calçados | 0,8901% | 0,5394% | 1,6634% | 3,9286% | 4,1519% |
| .EDUCAÇÃO E LEITURA | 0,1565% | 0,3209% | 1,1432% | 8,2010% | 8,3281% |
| .Educação | 0,1572% | 0,2316% | 1,0851% | 8,4238% | 8,5015% |
| .Leitura | 0,1457% | 1,6310% | 1,9913% | 5,0761% | 5,8780% |
| .SAÚDE | 0,1241% | 0,7542% | 2,4446% | 6,3711% | 6,4178% |
| .Assistência Médica | 0,1342% | 0,8924% | 2,8794% | 6,3223% | 6,3727% |
| .Medicamentos e Produtos Farmacêuticos | 0,0842% | 0,2016% | 0,7202% | 6,6457% | 6,6779% |
| .RECREAÇÃO | -0,3489% | 0,4460% | 0,2333% | 0,9933% | 0,9138% |
| .Produtos | -0,1242% | 0,7776% | -0,0255% | 0,7767% | 0,8328% |
| .Serviços | -0,7930% | -0,2075% | 0,7527% | 1,4273% | 1,0755% |
| .DESPESAS PESSOAIS | 0,1355% | 1,0457% | 0,8585% | 1,3209% | 1,7517% |
| .Higiene e Beleza | 0,2049% | 1,6976% | 1,3306% | 2,3733% | 2,8669% |
| .Fumo e Acessórios | 0,0249% | 0,0210% | 0,1133% | -0,3174% | 0,0181% |
| .DESPESAS DIVERSAS | -3,1155% | -0,5604% | 1,1510% | 7,9796% | 8,7639% |
| .Animais | -3,7815% | -0,6842% | 0,9098% | 9,3404% | 10,3250% |
| .Comunicação | 0,0000% | 0,0000% | 2,2503% | 2,2503% | 2,2503% |

Fonte: DIEESE

Varição acumulada dos itens componentes do ICV-DIEESE
Novembro de 2005
Estrato 1

| DENOMINAÇÃO | MENSAL 11/05 | TRIMESTRAL 09/05 – 11/05 | SEMESTRAL 06/05 – 11/05 | NO ANO 01/05 – 11/05 | ANUAL 12/04 – 11/05 |
|---|-----------------|-----------------------------|----------------------------|-------------------------|------------------------|
| TOTAL GERAL | 0,4662% | 1,5023% | 0,5260% | 3,6820% | 4,0649% |
| .ALIMENTAÇÃO | 1,1653% | 1,9522% | -0,7643% | 2,2532% | 2,4284% |
| <i>.Produtos in natura e semi-elaborados</i> | 3,0229% | 3,6743% | -0,5775% | 1,8209% | 2,2812% |
| <i>.Indústria da Alimentação</i> | -0,7591% | 0,2906% | -1,7443% | 1,6897% | 1,4204% |
| <i>.Alimentação Fora do Domicílio</i> | 0,5895% | 0,9351% | 2,1856% | 6,3801% | 7,0316% |
| .HABITAÇÃO | 0,1609% | 1,9741% | 0,3581% | 1,6560% | 2,1221% |
| <i>.Locação, Impostos e Condomínio</i> | 1,0452% | 2,3463% | 1,6093% | 2,1238% | 2,1160% |
| <i>.Operação do Domicílio</i> | -0,0848% | 2,2596% | -0,5256% | 0,9942% | 1,6423% |
| <i>.Conservação do Domicílio</i> | -0,2151% | -0,5617% | 3,3280% | 4,9191% | 5,2561% |
| .EQUIPAMENTO DOMÉSTICO | 0,0142% | -1,0617% | -0,9434% | 2,1342% | 2,6211% |
| <i>.Eletrodomésticos e Equipamentos</i> | 0,5570% | -2,0345% | -1,6474% | 2,2833% | 2,2800% |
| <i>.Utensílios Domésticos</i> | -0,3298% | 1,6020% | 3,8092% | 8,2422% | 9,2649% |
| <i>.Móveis</i> | -0,9791% | -0,9270% | -2,5883% | -2,0226% | -0,7207% |
| <i>.Rouparia</i> | 0,0432% | 1,2712% | 1,5622% | 4,7000% | 4,8588% |
| .TRANSPORTES | 0,0968% | 2,3756% | 3,7122% | 12,7107% | 14,1479% |
| <i>.Individual</i> | 0,2993% | 7,7126% | 6,0239% | 6,5556% | 10,6190% |
| <i>.Coletivo</i> | 0,0000% | 0,0000% | 2,6391% | 15,9206% | 15,9206% |
| .VESTUÁRIO | 0,1756% | -0,6271% | 0,0061% | -0,1937% | 0,2169% |
| <i>.Roupas</i> | -0,3659% | -1,4056% | -1,0251% | -3,1062% | -2,5614% |
| <i>.Calçados</i> | 0,8939% | 0,3547% | 1,4539% | 3,7654% | 4,0019% |
| .EDUCAÇÃO E LEITURA | 0,2050% | 0,3545% | 1,3385% | 8,1478% | 8,2584% |
| <i>.Educação</i> | 0,2051% | 0,2831% | 1,2811% | 8,3357% | 8,4523% |
| <i>.Leitura</i> | 0,2048% | 1,8021% | 2,4969% | 4,5216% | 4,5216% |
| .SAÚDE | 0,1107% | 0,5482% | 2,1882% | 6,5692% | 6,6199% |
| <i>.Assistência Médica</i> | 0,1299% | 0,7371% | 3,0235% | 6,3955% | 6,4496% |
| <i>.Medicamentos e Produtos Farmacêuticos</i> | 0,0754% | 0,2042% | 0,6932% | 6,8880% | 6,9328% |
| .RECREAÇÃO | -0,0087% | 0,1831% | 0,1673% | 1,3037% | 1,3197% |
| <i>.Produtos</i> | -0,1672% | 0,1286% | -0,0113% | 1,2191% | 1,3115% |
| <i>.Serviços</i> | 0,3620% | 0,3098% | 0,5851% | 1,5011% | 1,3391% |
| .DESPESAS PESSOAIS | 0,0965% | 1,0389% | 0,7777% | 0,8566% | 1,0644% |
| <i>.Higiene e Beleza</i> | 0,1469% | 1,8987% | 1,2919% | 1,7511% | 1,8751% |
| <i>.Fumo e Acessórios</i> | 0,0363% | 0,0285% | 0,1689% | -0,1938% | 0,1105% |
| .DESPESAS DIVERSAS | -3,2756% | -0,5901% | 1,4243% | 8,6818% | 9,5189% |
| <i>.Animais</i> | -3,7815% | -0,6842% | 0,9098% | 9,3404% | 10,3250% |
| <i>.Comunicação</i> | 0,0000% | 0,0000% | 4,7508% | 4,7508% | 4,7508% |

Fonte: DIEESE

Varição acumulada dos itens componentes do ICV-DIEESE
Novembro de 2005
Estrato 2

| DENOMINAÇÃO | MENSAL 11/05 | TRIMESTRAL 09/05 – 11/05 | SEMESTRAL 06/05 – 11/05 | NO ANO 01/05 – 11/05 | ANUAL 12/04 – 11/05 |
|---|-----------------|-----------------------------|----------------------------|-------------------------|------------------------|
| TOTAL GERAL | 0,4371% | 1,6790% | 0,8877% | 3,9036% | 4,4131% |
| .ALIMENTAÇÃO | 1,2025% | 2,0534% | -0,5482% | 2,4994% | 2,7526% |
| <i>.Produtos in natura e semi-elaborados</i> | 3,1495% | 4,1513% | -0,2268% | 2,1077% | 2,7229% |
| <i>.Indústria da Alimentação</i> | -0,7304% | 0,2323% | -1,6658% | 1,8767% | 1,6720% |
| <i>.Alimentação Fora do Domicílio</i> | 0,7132% | 0,7130% | 1,9179% | 5,9234% | 6,3785% |
| .HABITAÇÃO | 0,1522% | 1,6447% | 0,7516% | 1,9600% | 2,3147% |
| <i>.Locação, Impostos e Condomínio</i> | 1,0099% | 2,3476% | 1,7958% | 2,3921% | 2,4593% |
| <i>.Operação do Domicílio</i> | -0,0745% | 1,8903% | 0,1472% | 1,6169% | 2,1432% |
| <i>.Conservação do Domicílio</i> | -0,2534% | -0,6632% | 1,8269% | 2,8384% | 2,8738% |
| .EQUIPAMENTO DOMÉSTICO | -0,2102% | -1,0262% | -1,1544% | 0,7794% | 1,1414% |
| <i>.Eletrodomésticos e Equipamentos</i> | 0,0166% | -1,9653% | -2,1056% | 0,1771% | -0,1035% |
| <i>.Utensílios Domésticos</i> | 0,0710% | 1,3582% | 3,2497% | 8,3924% | 9,4744% |
| <i>.Móveis</i> | -0,7361% | -0,3924% | -0,9054% | -0,4128% | 1,0848% |
| <i>.Rouparia</i> | -0,3175% | 0,8796% | -0,6288% | -0,0855% | -0,0931% |
| .TRANSPORTES | 0,2271% | 3,9468% | 3,5319% | 9,6658% | 11,7303% |
| <i>.Individual</i> | 0,3741% | 6,6618% | 5,3990% | 6,2242% | 9,4462% |
| <i>.Coletivo</i> | 0,0000% | 0,0000% | 0,7639% | 15,4663% | 15,4663% |
| .VESTUÁRIO | 0,2246% | -0,4265% | 0,1183% | 0,4213% | 0,7107% |
| <i>.Roupas</i> | -0,3342% | -1,3413% | -1,0343% | -2,2011% | -1,9331% |
| <i>.Calçados</i> | 0,9703% | 0,7068% | 1,6678% | 3,9076% | 4,3733% |
| .EDUCAÇÃO E LEITURA | 0,2334% | 0,4232% | 1,5517% | 8,2438% | 8,4190% |
| <i>.Educação</i> | 0,2413% | 0,3236% | 1,4972% | 8,5003% | 8,6355% |
| <i>.Leitura</i> | 0,1309% | 1,7357% | 2,2655% | 5,0160% | 5,6815% |
| .SAÚDE | 0,0924% | 0,6554% | 2,3552% | 6,4450% | 6,5040% |
| <i>.Assistência Médica</i> | 0,0906% | 0,8185% | 2,9344% | 6,4024% | 6,4695% |
| <i>.Medicamentos e Produtos Farmacêuticos</i> | 0,0989% | 0,2125% | 0,7957% | 6,6476% | 6,6846% |
| .RECREAÇÃO | -0,3162% | 0,4564% | 0,0751% | 0,9697% | 0,8065% |
| <i>.Produtos</i> | -0,1084% | 0,8153% | -0,2638% | 0,6608% | 0,5468% |
| <i>.Serviços</i> | -0,7021% | -0,2068% | 0,7142% | 1,5516% | 1,2948% |
| .DESPESAS PESSOAIS | 0,1259% | 1,0307% | 0,7974% | 0,8379% | 1,1785% |
| <i>.Higiene e Beleza</i> | 0,1987% | 1,7612% | 1,2908% | 1,6810% | 2,0241% |
| <i>.Fumo e Acessórios</i> | 0,0234% | 0,0191% | 0,1100% | -0,3267% | 0,0103% |
| .DESPESAS DIVERSAS | -3,2487% | -0,5850% | 1,4341% | 8,6274% | 9,4565% |
| <i>.Animais</i> | -3,7815% | -0,6842% | 0,9098% | 9,3404% | 10,3250% |
| <i>.Comunicação</i> | 0,0000% | 0,0000% | 4,6225% | 4,6225% | 4,6225% |

Fonte: DIEESE

Varição acumulada dos itens componentes do ICV - DIEESE
Novembro de 2005
Estrato 3

| DENOMINAÇÃO | MENSAL 11/05 | TRIMESTRAL 09/05 – 11/05 | SEMESTRAL 06/05 – 11/05 | NO ANO 01/05 – 11/05 | ANUAL 12/04 – 11/05 |
|---|-----------------|-----------------------------|----------------------------|-------------------------|------------------------|
| TOTAL GERAL | 0,3371% | 1,7272% | 1,7215% | 4,7129% | 5,3344% |
| .ALIMENTAÇÃO | 1,1168% | 2,2032% | 0,2559% | 3,4574% | 3,7873% |
| <i>.Produtos in natura e semi-elaborados</i> | 3,5122% | 5,6702% | 0,9072% | 2,8178% | 3,5217% |
| <i>.Indústria da Alimentação</i> | -0,6851% | 0,1005% | -1,3845% | 2,5396% | 2,3054% |
| <i>.Alimentação Fora do Domicílio</i> | 0,4659% | 0,6010% | 1,7556% | 5,7317% | 6,3721% |
| .HABITAÇÃO | 0,1289% | 1,0859% | 1,9020% | 2,8334% | 3,1201% |
| <i>.Locação, Impostos e Condomínio</i> | 0,6156% | 2,0959% | 2,6997% | 3,2442% | 3,5597% |
| <i>.Operação do Domicílio</i> | -0,0311% | 1,1060% | 1,3495% | 2,3984% | 2,7294% |
| <i>.Conservação do Domicílio</i> | -0,1479% | -0,7361% | 2,5253% | 3,7087% | 3,7785% |
| .EQUIPAMENTO DOMÉSTICO | -0,1454% | -0,6246% | -0,5940% | 1,9757% | 2,5079% |
| <i>.Eletrodomésticos e Equipamentos</i> | 0,1701% | -1,5774% | -1,5667% | 1,8319% | 1,6928% |
| <i>.Utensílios Domésticos</i> | 0,0459% | 1,3469% | 3,3887% | 7,7901% | 8,7517% |
| <i>.Móveis</i> | -0,7492% | -0,4143% | -1,2302% | -0,6645% | 0,8240% |
| <i>.Rouparia</i> | -0,1214% | 1,4926% | 1,3277% | 3,3741% | 3,4647% |
| .TRANSPORTES | 0,2598% | 4,7884% | 4,0261% | 7,7980% | 10,2394% |
| <i>.Individual</i> | 0,3136% | 5,8343% | 4,7923% | 6,6041% | 9,4972% |
| <i>.Coletivo</i> | 0,0000% | 0,0000% | 0,4675% | 13,9830% | 13,9830% |
| .VESTUÁRIO | 0,1890% | -0,5592% | 0,0800% | -0,5297% | -0,3265% |
| <i>.Roupas</i> | -0,1672% | -1,1519% | -0,7173% | -2,9120% | -2,6078% |
| <i>.Calçados</i> | 0,8559% | 0,4445% | 1,6497% | 3,9298% | 4,0142% |
| .EDUCAÇÃO E LEITURA | 0,1369% | 0,3005% | 1,0520% | 8,1961% | 8,3139% |
| <i>.Educação</i> | 0,1362% | 0,2118% | 0,9938% | 8,4180% | 8,4822% |
| <i>.Leitura</i> | 0,1477% | 1,5965% | 1,8969% | 5,1000% | 5,9493% |
| .SAÚDE | 0,1361% | 0,8243% | 2,5264% | 6,3055% | 6,3467% |
| <i>.Assistência Médica</i> | 0,1454% | 0,9318% | 2,8429% | 6,2886% | 6,3341% |
| <i>.Medicamentos e Produtos Farmacêuticos</i> | 0,0827% | 0,1953% | 0,6866% | 6,5075% | 6,5236% |
| .RECREAÇÃO | -0,3836% | 0,4647% | 0,3125% | 1,0184% | 0,9665% |
| <i>.Produtos</i> | -0,1341% | 0,8189% | 0,0599% | 0,7888% | 0,9161% |
| <i>.Serviços</i> | -0,8661% | -0,2185% | 0,8089% | 1,4690% | 1,0650% |
| .DESPESAS PESSOAIS | 0,1607% | 1,0466% | 0,9211% | 1,7738% | 2,3481% |
| <i>.Higiene e Beleza</i> | 0,2357% | 1,6028% | 1,3703% | 2,9545% | 3,6569% |
| <i>.Fumo e Acessórios</i> | 0,0202% | 0,0182% | 0,0877% | -0,3722% | -0,0226% |
| .DESPESAS DIVERSAS | -2,9920% | -0,5377% | 0,9986% | 7,5096% | 8,2551% |
| <i>.Animais</i> | -3,7815% | -0,6842% | 0,9098% | 9,3404% | 10,3250% |
| <i>.Comunicação</i> | 0,0000% | 0,0000% | 1,3231% | 1,3231% | 1,3231% |

Fonte: DIEESE