



NOTA À IMPRENSA

SÃO PAULO, 05 DE JULHO DE 2005.

ICV-DIEESE tem menor taxa desde fevereiro de 2004

O Índice do Custo de Vida (ICV) no município de São Paulo apresentou, em junho, taxa negativa de 0,17%, a menor apurada desde fevereiro de 2004 (-0,18%). O cálculo é do DIEESE - Departamento Intersindical de Estatística e Estudos Sócio Econômicos – que registrou ainda uma redução de 0,56 ponto percentual (pp), em comparação com a variação apurada em maio último (0,39%).

Entre os grupos que compõem o orçamento doméstico, sete têm maior peso e costumam ter maior influência no comportamento da inflação. Cinco deles tiveram redução em suas taxas, em comparação com maio: Alimentação (-1,58pp), Transportes (-0,75pp), Saúde (-0,45pp), Educação (-0,20%) e Equipamento Doméstico (-0,15%), como mostram a Tabela 1 e o Gráfico 1. Mesmo os grupos que apresentaram diferenças positivas – Habitação (0,39pp) e Vestuário (0,06pp) – estas foram pequenas.

Tabela 1
Taxas mensais de mai/05 e jun/05 e diferenças
Índice Geral e grupos do ICV-DIEESE
Município de São Paulo

| Grupos | Mai | Junho | Diferenças |
|-----------------------|-------------|--------------|-------------------|
| | % | % | pp |
| Total Geral | 0,39 | -0,17 | -0,56 |
| Alimentação | 0,85 | -0,73 | -1,58 |
| Habitação | 0,22 | 0,61 | 0,39 |
| Equipamento Doméstico | 0,03 | -0,12 | -0,15 |
| Transportes | -0,20 | -0,95 | -0,75 |
| Vestuário | 0,74 | 0,80 | 0,06 |
| Educação | 0,17 | -0,04 | -0,20 |
| Saúde | 0,56 | 0,12 | -0,45 |

Fonte: DIEESE

Gráfico 1
Taxas mensais de maio e junho e diferenças
Índice Geral e grupos do ICV-DIEESE
2005 - Município de São Paulo

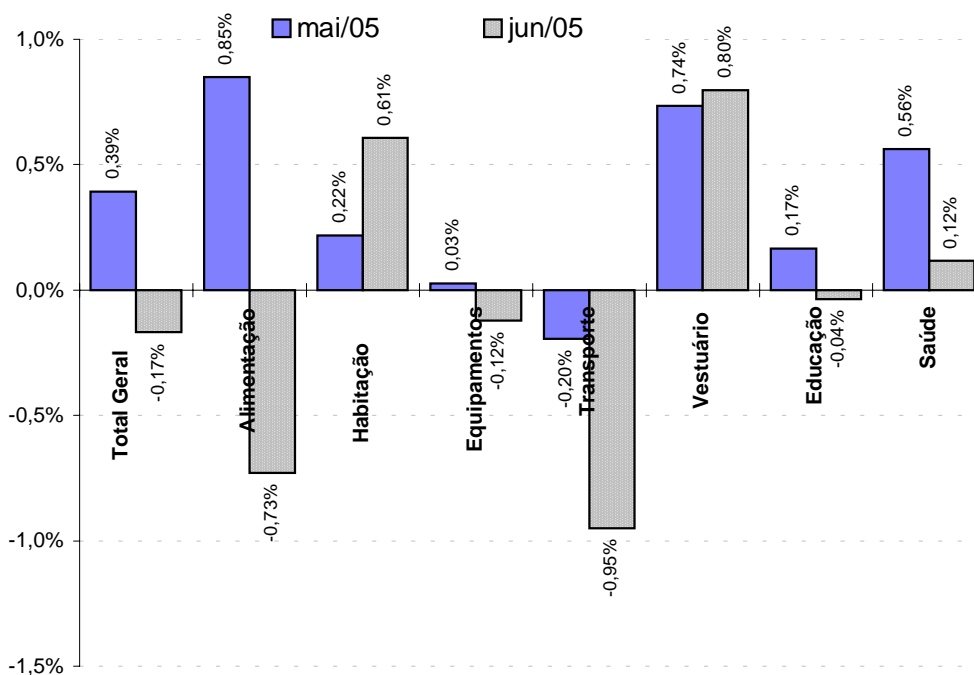

Fonte: DIEESE

A retração verificada em junho resultou da combinação das variações, com os impactos das elevações anulados pelos grupos com queda. Assim, os gastos com Habitação (0,61%), Vestuário (0,80%) e Saúde (0,12%) tiveram aumento e juntos contribuíram com 0,19pp, no resultado do cálculo do ICV. Esses reajustes foram compensados pelas quedas nos grupos: Transportes (-0,95%) e Alimentação (-0,73%), que contribuíram para baixar a taxa deste mês em 0,34pp.

A análise desagregada destes subgrupos revela que, na Habitação (0,61%), os maiores reajustes foram detectados nos subgrupos: locação, impostos e condomínio (1,35%) e operação do domicílio (0,54%), uma vez que, o subgrupo da conservação (-0,46%), teve recuo.

No Vestuário (0,80%), constatou-se aumento tanto nas roupas (0,75%) como nos calçados (0,97%); já na Saúde (0,12%), o subgrupo da assistência médica (0,14%) pouco teve aumento, o mesmo ocorrendo com os medicamentos e produtos farmacêuticos (0,01%).

Tabela 2
Índice do Custo de Vida (ICV-DIEESE)
Taxas, contribuições e ponderações por grupo e subgrupo
Município de São Paulo - junho de 2005

| Grupos e subgrupos | Variação % | Contribuição pp | Peso % |
|---------------------------------------|---------------|--------------------|---------------|
| Total Geral | -0,17 | -0,17 | 100,00 |
| Habitação | 0,61 | 0,14 | 23,25 |
| Locação, impostos e condomínio | 1,35 | 0,08 | 5,95 |
| Operação | 0,54 | 0,08 | 14,02 |
| Conservação | -0,46 | -0,02 | 3,27 |
| Vestuário | 0,80 | 0,03 | 3,47 |
| Roupas | 0,75 | 0,02 | 2,06 |
| Calçados | 0,97 | 0,01 | 1,21 |
| Saúde | 0,12 | 0,02 | 14,16 |
| Assistência médica | 0,14 | 0,02 | 11,31 |
| Medicamentos e produtos farmacêuticos | 0,01 | 0,00 | 2,81 |
| Transportes | -0,95 | -0,15 | 16,25 |
| Individual | -1,32 | -0,15 | 11,69 |
| Coletivo | 0,00 | 0,00 | 4,55 |
| Alimentação | -0,73 | -0,19 | 25,95 |
| <i>In natura</i> e semi-elaborados | -1,74 | -0,19 | 10,74 |
| Indústria da alimentação | -0,36 | -0,04 | 10,31 |
| Fora do domicílio | 0,72 | 0,04 | 4,89 |

Fonte: DIEESE

A queda no grupo Transportes (-0,95%) deve-se ao subgrupo individual (-1,32%), pois não houve alteração no transporte coletivo (0,00%). O principal responsável pela queda desta taxa foi o item combustível (-2,63%), notadamente o álcool (-9,46%).

O grupo Alimentação, com queda de 0,19pp, foi o que mais contribuiu para o recuo da inflação em junho. A deflação na Alimentação (-0,73%) ocorreu, principalmente, nos produtos *in natura* e semi elaborados (-1,74%). Os produtos da indústria da alimentação (-0,36%) acusaram pequena baixa em seus preços e a alimentação fora do domicílio (0,72%) apresentou aumento em seus valores.

No caso dos produtos *in natura* e semi elaborados (-1,74%) houve queda relativamente generalizada em seus itens: raízes e tubérculos (-11,98%), legumes (-8,69%), hortaliças (-6,88%), grãos (-1,73%), frutas (-1,56%), aves e ovos (-0,36%) e carnes (-0,16%). Apenas dois deles registraram taxas positivas: peixes e frutos do mar (4,39%) e leite *in natura* (0,16%).

Os itens da indústria da alimentação (-0,36%) não tiveram variações acentuadas. No entanto, dois deles destacam-se por terem apresentado queda: açúcar (-6,39%) e óleos comestíveis (-4,16%).

Quanto à alimentação fora do domicílio (0,72%), os reajustes entre seus subgrupos foram semelhantes: refeição principal (0,77%) e lanches (0,65%).

Gráfico 2
Índice do Custo de Vida (ICV-DIEESE)
Taxas por grupo
Município de São Paulo – junho de 2005.

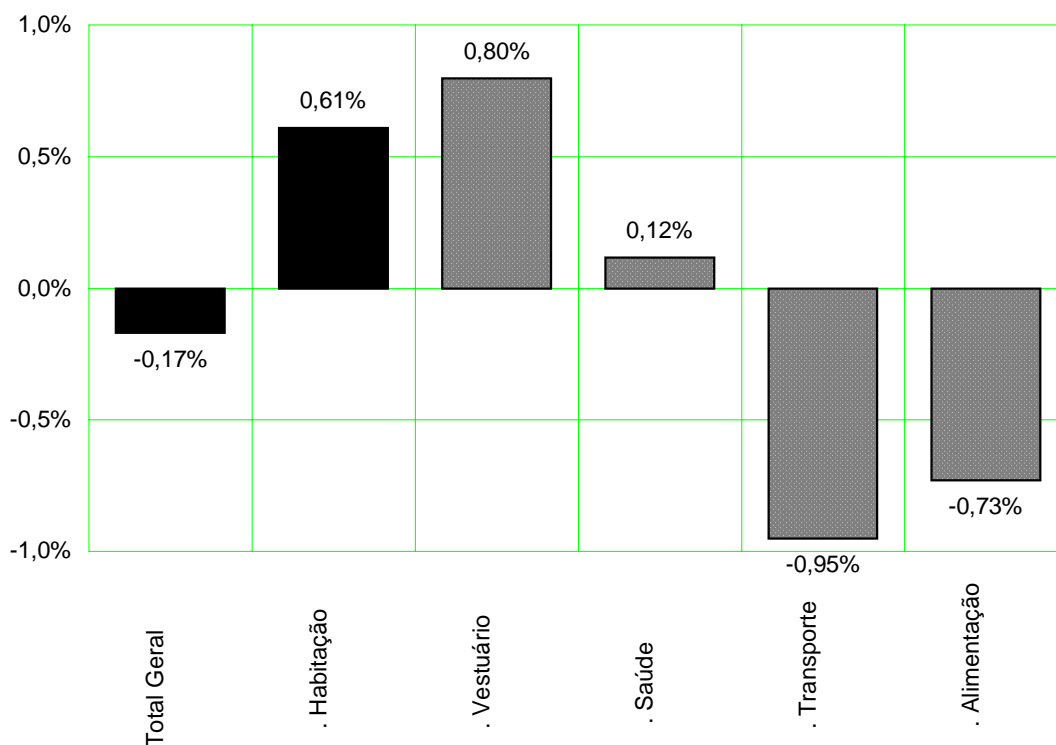

Fonte: DIEESE

Índices por estrato de renda

Além do índice geral, o DIEESE também calcula mais três indicadores de inflação, segundo tercis de estratos de renda das famílias paulistanas. A taxa do estrato 1, que corresponde à estrutura de gastos de 1/3 das famílias com menor rendimento (renda média = R\$ 377,49*) caiu 0,22%, em junho. Para o estrato 2, que contempla os gastos das famílias com nível intermediário de rendimento (renda média = R\$ 934,17*) a retração foi maior, chegando a -0,29%. Entre as famílias de maior poder aquisitivo (renda média = R\$ 2.792,90*), reunidas no estrato 3, o recuo foi de -0,11%.

Em relação a maio, todos os índices caíram, sendo mais acentuada a queda verificada nos estratos 1 e 2, com diferenças de -0,82pp e -0,75pp, respectivamente (Tabela 3). Para as famílias

* Rendas definidas com valores de junho de 1996, quando da implantação da estrutura de pesos atualmente utilizada.

pertencentes ao 3º estrato, embora tenha havido redução em sua taxa, a diferença em relação a maio foi menos acentuada (- 0,42pp).

Tabela 3
Índice do Custo de Vida (ICV-DIEESE)
Taxa Geral e por Estrato de Renda
Município de São Paulo – maio 2005 e junho 2005

| Índices | mai/05 | jun/05 | Diferença |
|----------------|---------------|---------------|------------------|
| | % | % | pp |
| Geral | 0,39 | -0,17 | -0,56 |
| Estrato 1 | 0,61 | -0,22 | -0,82 |
| Estrato 2 | 0,46 | -0,29 | -0,75 |
| Estrato 3 | 0,31 | -0,11 | -0,42 |

Fonte: DIEESE

A heterogeneidade das formas como as famílias distribuem seus gastos foi determinante para que a taxa de variação do custo de vida fosse diferente, neste mês de junho, para cada um dos três estratos de renda. Assim, a queda no preço dos alimentos contribuiu no cálculo da taxa dos estratos 1 e 2, que registraram, respectivamente, -0,30pp e -0,26 pp, enquanto para as famílias de maior poder aquisitivo o a contribuição foi de -0,13pp.

Comportamento inverso observa-se com a queda de preços no grupo Transportes que beneficiou bem mais o terceiro (-0,19pp) e o segundo (-0,13pp) estratos, frente ao impacto para as famílias do estrato 1 (-0,05pp), pois o recuo concentrou-se no transporte individual.

Já a Habitação, que apresentou comportamento inflacionário, teve maior impacto para as famílias do terceiro estrato (0,18pp) frente às demais, estrato 1 e 2, que tiveram a mesma contribuição (0,08pp) no resultado de suas taxas.

Os demais grupos cujos preços tiveram variação, como Vestuário e Saúde, não apresentaram muita diferença na contribuição por estrato de renda.

Tabela 4
Índice do Custo de Vida (ICV-DIEESE)
Taxas e Contribuições: Geral e por Estrato de Renda
Município de São Paulo - junho de 2005

| Grupos | Geral | | Estrato 1 | | Estrato 2 | | Estrato 3 | |
|-------------------------|--------------|-----------------|--------------|-----------------|--------------|-----------------|--------------|-----------------|
| | Taxa % | Contribuição pp | Taxa % | Contribuição pp | Taxa % | Contribuição pp | Taxa % | Contribuição pp |
| Total Geral | -0,17 | -0,17 | -0,22 | -0,22 | -0,29 | -0,29 | -0,11 | -0,11 |
| . Habitação | 0,61 | 0,14 | 0,31 | 0,08 | 0,33 | 0,08 | 0,81 | 0,18 |
| . Vestuário | 0,80 | 0,03 | 0,86 | 0,03 | 0,72 | 0,03 | 0,85 | 0,03 |
| . Saúde | 0,12 | 0,02 | 0,22 | 0,02 | 0,08 | 0,01 | 0,10 | 0,02 |
| . Despesas Diversas | -0,07 | 0,00 | -0,08 | 0,00 | -0,08 | 0,00 | -0,07 | 0,00 |
| . Recreação | -0,04 | 0,00 | 0,12 | 0,00 | -0,09 | 0,00 | -0,04 | 0,00 |
| . Despesas Pessoais | -0,06 | 0,00 | -0,04 | 0,00 | -0,02 | 0,00 | -0,08 | 0,00 |
| . Educação e Leitura | -0,04 | 0,00 | -0,09 | 0,00 | -0,08 | 0,00 | -0,02 | 0,00 |
| . Equipamento Doméstico | -0,12 | -0,01 | 0,00 | 0,00 | -0,15 | -0,01 | -0,13 | -0,01 |
| . Transportes | -0,95 | -0,15 | -0,50 | -0,05 | -0,87 | -0,13 | -1,05 | -0,19 |
| . Alimentação | -0,73 | -0,19 | -0,86 | -0,30 | -0,86 | -0,26 | -0,60 | -0,13 |

Fonte: DIEESE

Gráfico 3
Índice do Custo de Vida (ICV-DIEESE)
Contribuições: Geral e por Estrato de Renda
Município de São Paulo junho de 2005

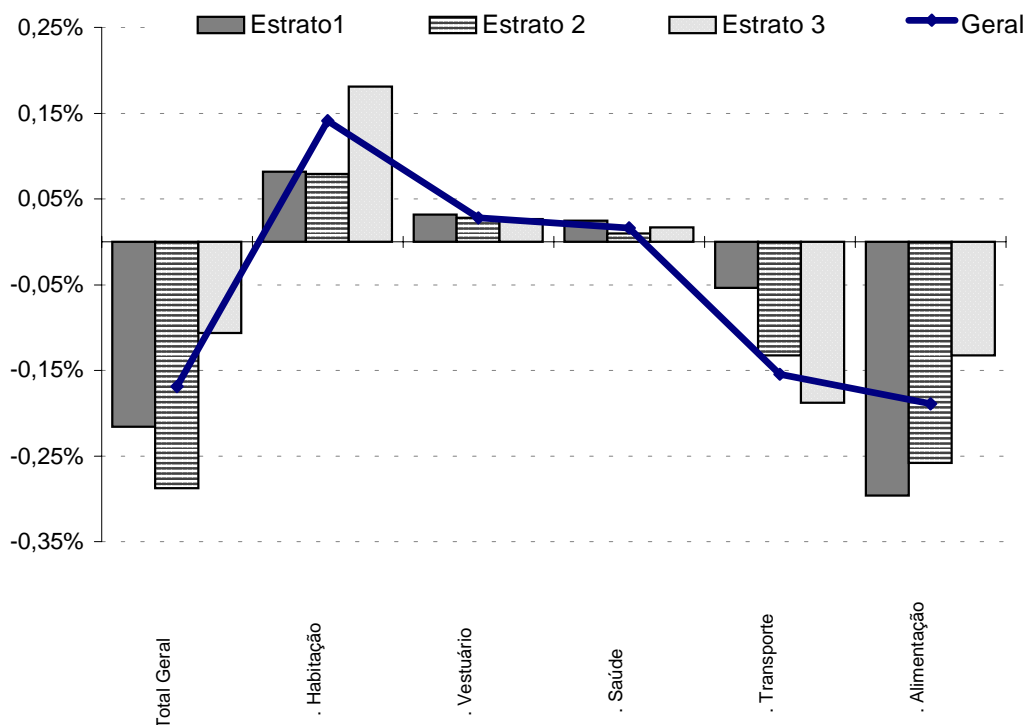

Índices Acumulados

O ICV-DIEESE acumula, entre janeiro e junho deste ano, taxa de 2,80%, e, nos últimos 12 meses – de julho de 2004 a junho último –, a variação chega a 7,08%, para o conjunto das famílias do município de São Paulo.

O primeiro semestre deste ano registrou, assim, uma taxa de inflação acumulada (2,80%), bem inferior à apurada para os últimos seis meses de 2004, quando totalizou 4,16%. No entanto, as taxas anualizadas de cada um dos meses deste ano encontram-se, na média do período, em 7,80%, superior ao verificado ao longo do segundo semestre de 2004, em torno de 7,07%. Somente agora em junho o acumulado (7,08%) alcançou patamar equivalente ao do segundo semestre do ano passado.

Tabela 5
Índice do Custo de Vida (ICV-DIEESE)
Taxas Mensais e Anuais
Município de São Paulo
Julho de 2004 a junho de 2005

| Mês/ano | Taxas mensais % | Taxa anuais % |
|---------|-----------------|---------------|
| jul/04 | 1,21% | 6,92% |
| ago/04 | 0,69% | 7,81% |
| set/04 | 0,29% | 6,78% |
| out/04 | 0,53% | 6,84% |
| nov/04 | 0,83% | 7,46% |
| dez/04 | 0,54% | 7,70% |
| jan/05 | 0,91% | 7,12% |
| fev/05 | 0,32% | 7,66% |
| mar/05 | 0,81% | 8,03% |
| abr/05 | 0,50% | 8,50% |
| mai/05 | 0,39% | 8,46% |
| jun/05 | -0,17% | 7,08% |

Fonte: DIEESE

Gráfico 4
Índice do Custo de Vida (ICV-DIEESE)
Taxas Anuais
Município de São Paulo julho de 2004 a junho de 2005

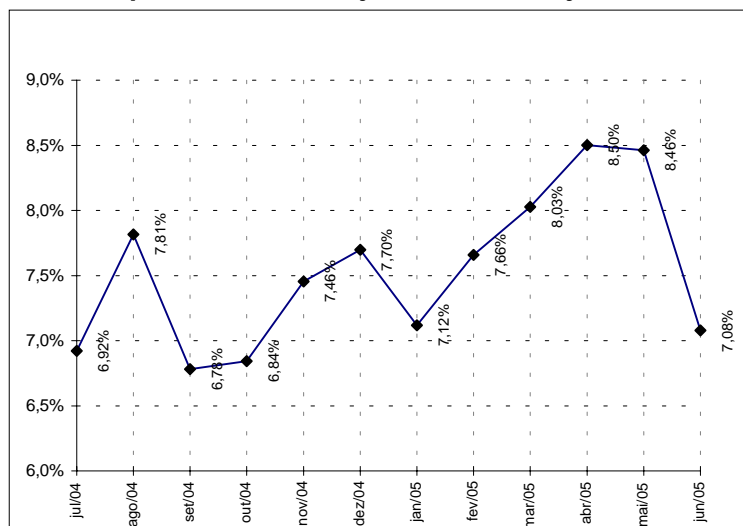

Fonte: DIEESE

As taxas acumuladas, neste ano, por estrato de renda não divergiram muito: estrato 1 (2,92%), estrato 2 (2,69%) e estrato 3 (2,83%), como pode ser visto na Tabela 5. Quando se consideram as taxas anuais, porém, observam-se diferenças mais acentuadas, e com percentual maior, para as famílias mais ricas, englobadas no estrato 3 (7,45%) e decrescente para os demais: estrato 2 (6,68%) e estrato 1 (6,34%).

Para o índice geral, a taxa deste ano (2,80%) resultou de pressão de grupos como Educação e Leitura (6,94%), Despesas Diversas (6,67%) e Saúde (3,95%). Variações bem inferiores apuradas para Despesas Pessoais (0,40%), Vestuário (0,59%) e Recreação (0,72%) trouxeram o índice para um patamar mais baixo.

Tabela 5
Índice do Custo de Vida (ICV-DIEESE)
Geral e por estrato de renda
Taxas acumuladas no ano e anual por grupo e subgrupo
Município de São Paulo

| Grupos e subgrupos | Variação no Ano (jan/2005 a jun/2005) % | | | | Variação Anual (jul/2004 a jun/2005) % | | | |
|--|--|-------------|-------------|-------------|--|--------------|--------------|--------------|
| | Geral | Estrato 1 | Estrato 2 | Estrato 3 | Geral | Estrato 1 | Estrato 2 | Estrato 3 |
| Total Geral | 2,80 | 2,92 | 2,69 | 2,83 | 7,08 | 6,34 | 6,68 | 7,45 |
| .Alimentação | 2,33 | 2,16 | 2,18 | 2,57 | 4,36 | 3,55 | 3,83 | 4,99 |
| .In natura e semi-elaborados | 0,30 | 0,81 | 0,56 | 0,02 | 1,16 | 1,00 | 1,21 | 1,14 |
| .Indústria da alimentação | 3,37 | 3,03 | 3,19 | 3,68 | 5,22 | 5,04 | 5,10 | 5,42 |
| .Fora do domicílio | 4,69 | 4,85 | 4,76 | 4,62 | 9,90 | 9,65 | 9,37 | 10,11 |
| .Habitação | 1,67 | 1,61 | 1,53 | 1,74 | 6,99 | 7,28 | 7,09 | 6,85 |
| .Locação, impostos.e condomínio | 1,90 | 1,50 | 1,57 | 2,13 | 2,71 | 1,38 | 1,76 | 3,43 |
| .Operação do domicílio | 1,80 | 1,65 | 1,75 | 1,85 | 9,45 | 9,57 | 9,75 | 9,20 |
| .Conservação do domicílio | 0,69 | 1,55 | 0,44 | 0,61 | 4,89 | 6,70 | 4,53 | 4,67 |
| .Equipamento Doméstico | 2,32 | 3,10 | 1,80 | 2,45 | 3,95 | 4,75 | 2,74 | 4,44 |
| .Eletrodomésticos | 3,26 | 4,41 | 2,47 | 3,50 | 4,04 | 5,00 | 2,68 | 4,66 |
| .Utensílios | 4,90 | 4,81 | 5,46 | 4,89 | 9,06 | 8,02 | 9,92 | 9,28 |
| .Móveis | -0,48 | -0,71 | -0,66 | -0,39 | 2,01 | 2,47 | 1,21 | 2,21 |
| .Rouparia | 2,57 | 3,62 | 1,44 | 3,01 | 2,14 | 4,60 | -0,54 | 3,24 |
| .Transportes | 3,63 | 8,14 | 5,00 | 2,54 | 11,99 | 13,59 | 12,67 | 11,49 |
| .Individual | 0,13 | -1,07 | -0,69 | 0,44 | 11,09 | 12,47 | 11,10 | 10,98 |
| .Coletivo | 13,70 | 12,94 | 14,59 | 13,45 | 14,33 | 14,11 | 15,03 | 13,88 |
| .Vestuário | 0,59 | 0,65 | 1,02 | 0,23 | 0,85 | 1,20 | 1,58 | 0,30 |
| .Roupas | -1,07 | -1,28 | -0,54 | -1,42 | -1,38 | -0,97 | -1,04 | -1,82 |
| .Calçados | 3,22 | 3,21 | 3,14 | 3,31 | 4,38 | 4,36 | 4,94 | 4,18 |
| .Educação e Leitura | 6,94 | 6,63 | 6,50 | 7,04 | 7,56 | 7,41 | 7,19 | 7,64 |
| .Educação | 7,16 | 6,81 | 6,73 | 7,27 | 7,75 | 7,60 | 7,41 | 7,83 |
| .Leitura | 3,87 | 3,09 | 3,66 | 3,95 | 4,83 | 3,82 | 4,32 | 4,98 |
| .Saúde | 3,95 | 4,52 | 4,08 | 3,79 | 11,15 | 10,83 | 11,47 | 11,14 |
| .Assistência Médica | 3,49 | 3,62 | 3,47 | 3,47 | 12,36 | 13,08 | 13,40 | 12,01 |
| .Medicamentos e Produtos Farmacêuticos | 5,89 | 6,17 | 5,81 | 5,79 | 6,68 | 7,03 | 6,69 | 6,46 |
| .Recreação | 0,72 | 1,26 | 0,80 | 0,67 | 1,90 | 2,45 | 1,83 | 1,90 |
| .Produtos | 0,93 | 1,52 | 1,06 | 0,85 | 2,61 | 3,07 | 2,39 | 2,67 |
| .Serviços | 0,30 | 0,65 | 0,32 | 0,31 | 0,49 | 1,03 | 0,78 | 0,42 |
| .Despesas Pessoais | 0,40 | 0,03 | 0,02 | 0,76 | 2,19 | 1,76 | 1,77 | 2,65 |
| .Higiene e Beleza | 0,93 | 0,36 | 0,34 | 1,43 | 1,40 | 0,32 | 0,58 | 2,22 |
| .Fumo e Acessórios | -0,42 | -0,35 | -0,43 | -0,45 | 3,47 | 3,51 | 3,46 | 3,45 |
| .Despesas diversas | 6,67 | 7,07 | 7,01 | 6,37 | 11,68 | 11,87 | 11,86 | 11,55 |
| .Animais | 8,26 | 8,26 | 8,26 | 8,26 | 11,81 | 11,81 | 11,81 | 11,81 |
| .Comunicação | 0,00 | 0,00 | 0,00 | 0,00 | 11,04 | 12,23 | 12,16 | 10,61 |

Fonte: DIEESE

Quando se analisa a variação registrada entre os subgrupos que compõem o ICV-DIEESE, observa-se amplo intervalo entre as taxas, que variam entre deflação de 1,07%, nas roupas, até reajustes acentuados como no transporte coletivo (13,70%).

Abaixo da taxa média do índice (2,80%), encontram-se, dentre outros, os seguintes subgrupos: roupas (-1,07%), móveis (-0,48%), fumo e acessórios (-0,42%), comunicação (0,00%), transporte individual (0,13%), produtos *in natura* e semi-elaborados (0,30%) e serviços de recreação (0,30%). Taxas bem superiores foram apuradas para: transporte coletivo (13,70%), ração animal (8,26%), educação (7,16%) e medicamentos e produtos farmacêuticos (5,89%).

Para uma inflação anual de 7,08%, os grupos que tiveram os maiores reajustes foram: Transportes (11,99%), Despesas Diversas (11,68%) e Saúde (11,15%). Aqueles que pouco alteraram seus preços foram: Vestuário (0,85%), Recreação (1,90%) e Despesas Pessoais (2,19%).

Entre os subgrupos, as taxas se apresentam muito díspares com diferenças de -1,38% (roupas) até 14,33% (transporte coletivo). As maiores variações encontram-se nos seguintes subgrupos transporte coletivo (14,33%), assistência médica (12,36%) e transporte individual (11,09%). As menores foram detectadas para roupas (-1,38%), serviços de recreação (0,49%), produtos *in natura* e semi-elaborados (1,16%), e higiene e beleza (1,40%).

Considerações finais

A análise até aqui realizada considera os impactos das mudanças de preços, levando em conta a estrutura de pesos no orçamento doméstico. Esta forma é a mais freqüente, pois permite aferir as conseqüências da inflação no bolso do consumidor. Porém, em outra abordagem os itens do ICV foram agrupados em: produtos, segundo o setor industrial; e serviços – públicos e privados -, com o intuito de apontar onde ocorreram as maiores variações de preços nestes últimos 12 meses (Tabela 6).

Esta subdivisão mostra que, no grupo serviços, o reajuste médio foi de 9,25%, bem acima do apurado para os produtos (5,02%). Nos serviços públicos, a alta de 12,58% derivou, principalmente, dos serviços públicos (12,58%), com os maiores aumentos observados nas tarifas do transporte coletivo, telefonia, energia elétrica, água/esgoto. Nos serviços privados (8,00%), foram as mensalidades escolares, a assistência médica e a alimentação fora do domicílio os grandes responsáveis pela taxa elevada deste subgrupo.

A produção da indústria de transformação e da agroindústria alterou bem menos os seus preços, refletindo de certa forma a queda de demanda oriunda da diminuição do ritmo de crescimento econômico.

No grupo que compreende os produtos dos setores da agroindústria e da indústria de transformação, a maioria das taxas foi bem inferior ao índice geral, com exceção do setor de processamento de combustível (12,59%), que acusou reajuste acentuado em seus valores. Com pequenas variações neste período encontram-se os produtos da indústria de transformação como: têxtil/vestuário/calçados (0,89%), agroindústria (1,10%), construção (2,20%), móveis/cerâmica (2,37%) e indústria alimentícia, bebidas e fumo (5,10%).

O que se pode inferir desta abordagem é que os setores produtores de bens têm tido dificuldade de reajustar seus valores devido, provavelmente, à desaceleração da economia nos últimos meses.

Tabela 6
Taxas anuais dos grupos e subgrupos
De produtos e serviços
Município de São Paulo

| Grupos | Setores | Peso de jun/04 | Contribuição (pp) | taxa anual jul/04 a jun/05 |
|-----------------------|--|-----------------------|--------------------------|-----------------------------------|
| Produtos | Combustível | 6,2% | 0,78 | 12,59% |
| | Indústria da alimentação, bebidas e fumo | 13,4% | 0,68 | 5,10% |
| | Química | 8,2% | 0,50 | 6,12% |
| | Metalurgia | 5,4% | 0,38 | 7,10% |
| | Agroindústria | 11,2% | 0,12 | 1,10% |
| | Têxtil,vestuário e calçados | 3,9% | 0,04 | 0,89% |
| | Móveis e cerâmica | 1,4% | 0,03 | 2,37% |
| | Construção | 0,9% | 0,02 | 2,20% |
| | Outros | 0,8% | 0,02 | 2,57% |
| Produtos Total | | 51,4% | 2,58% | 5,02% |
| Serviços | Privado | 35,4% | 2,83 | 8,00% |
| | Público ou administrado | 13,2% | 1,66 | 12,58% |
| Serviços Total | | 48,5% | 4,49% | 9,25% |
| Total Global | | 100,0% | 7,07% | 7,07% |

Fonte: DIEESE

ÍNDICE DO CUSTO DE VIDA NO MUNICÍPIO DE SÃO PAULO - ICV-DIEESE

JUNHO DE 2005

ÍNDICE GERAL

| DENOMINAÇÃO | VARIAÇÃO | CONTRIBUIÇÃO | PONDERAÇÃO |
|--|----------|--------------|------------|
| TOTAL GERAL | -0,1687% | -0,1687% | 100,0000% |
| ALIMENTAÇÃO | -0,7287% | -0,1891% | 25,9457% |
| <i>Produtos in natura e semi-elaborados</i> | -1,7429% | -0,1872% | 10,7431% |
| <i>Indústria da Alimentação</i> | -0,3586% | -0,0370% | 10,3137% |
| <i>Alimentação Fora do Domicílio</i> | 0,7196% | 0,0352% | 4,8889% |
| HABITAÇÃO | 0,6077% | 0,1413% | 23,2464% |
| <i>Locação, Impostos e Condomínio</i> | 1,3529% | 0,0806% | 5,9540% |
| <i>Operação do Domicílio</i> | 0,5401% | 0,0757% | 14,0199% |
| <i>Conservação do Domicílio</i> | -0,4586% | -0,0150% | 3,2725% |
| EQUIPAMENTO DOMÉSTICO | -0,1220% | -0,0052% | 4,2597% |
| <i>Eletrrodomésticos e Equipamentos</i> | 0,1168% | 0,0026% | 2,2281% |
| <i>Utensílios Domésticos</i> | 0,5654% | 0,0031% | 0,5452% |
| <i>Móveis</i> | -1,0409% | -0,0129% | 1,2378% |
| <i>Rouparia</i> | 0,8061% | 0,0020% | 0,2486% |
| TRANSPORTES | -0,9500% | -0,1543% | 16,2458% |
| <i>Individual</i> | -1,3199% | -0,1543% | 11,6933% |
| <i>Coletivo</i> | 0,0000% | 0,0000% | 4,5525% |
| VESTUÁRIO | 0,7976% | 0,0277% | 3,4741% |
| <i>Roupas</i> | 0,7471% | 0,0154% | 2,0642% |
| <i>Calçados</i> | 0,9742% | 0,0118% | 1,2096% |
| <i>Acessórios</i> | 0,2516% | 0,0005% | 0,2003% |
| EDUCAÇÃO E LEITURA | -0,0365% | -0,0027% | 7,3940% |
| <i>Educação</i> | -0,0953% | -0,0066% | 6,9201% |
| <i>Leitura</i> | 0,8218% | 0,0039% | 0,4739% |
| SAÚDE | 0,1160% | 0,0164% | 14,1594% |
| <i>Assistência Médica</i> | 0,1403% | 0,0159% | 11,3061% |
| <i>Aparelhos</i> | 0,7743% | 0,0003% | 0,0422% |
| <i>Medicamentos e Produtos Farmacêuticos</i> | 0,0083% | 0,0002% | 2,8111% |
| RECREAÇÃO | -0,0359% | -0,0005% | 1,4310% |
| <i>Produtos</i> | 0,1293% | 0,0012% | 0,9549% |
| <i>Serviços</i> | -0,3672% | -0,0017% | 0,4761% |
| DESPESAS PESSOAIS | -0,0569% | -0,0020% | 3,4594% |
| <i>Higiene e Beleza</i> | -0,0973% | -0,0021% | 2,1184% |
| <i>Fumo e Acessórios</i> | 0,0069% | 0,0001% | 1,3410% |
| DESPESAS DIVERSAS | -0,0735% | -0,0003% | 0,3845% |
| <i>Animais</i> | -0,0896% | -0,0003% | 0,3153% |
| <i>Comunicação</i> | 0,0000% | 0,0000% | 0,0691% |

Fonte: DIEESE

ÍNDICE DO CUSTO DE VIDA NO MUNICÍPIO DE SÃO PAULO – ICV-DIEESE
 JUNHO DE 2005
 ESTRATO 1 - FAMÍLIAS COM RENDA INFERIOR (RENDA MÉDIA = R\$ 377,49*)

| DENOMINAÇÃO | VARIAÇÃO | CONTRIBUIÇÃO | PONDERAÇÃO |
|--|----------|--------------|------------|
| TOTAL GERAL | -0,2157% | -0,2157% | 100,0000% |
| ALIMENTAÇÃO | -0,8572% | -0,2959% | 34,5226% |
| <i>Produtos in natura e semi-elaborados</i> | -1,5643% | -0,2574% | 16,4576% |
| <i>Indústria da Alimentação</i> | -0,4535% | -0,0650% | 14,3427% |
| <i>Alimentação Fora do Domicílio</i> | 0,7142% | 0,0266% | 3,7224% |
| HABITAÇÃO | 0,3102% | 0,0822% | 26,5139% |
| <i>Locação, Impostos e Condomínio</i> | 0,9922% | 0,0602% | 6,0680% |
| <i>Operação do Domicílio</i> | 0,1222% | 0,0217% | 17,7268% |
| <i>Conservação do Domicílio</i> | 0,0136% | 0,0004% | 2,7191% |
| EQUIPAMENTO DOMÉSTICO | -0,0033% | -0,0001% | 3,9848% |
| <i>Eletrodomésticos e Equipamentos</i> | 0,3927% | 0,0087% | 2,2098% |
| <i>Utensílios Domésticos</i> | 0,5219% | 0,0029% | 0,5621% |
| <i>Móveis</i> | -1,2826% | -0,0128% | 1,0010% |
| <i>Rouparia</i> | 0,5180% | 0,0011% | 0,2118% |
| TRANSPORTES | -0,4950% | -0,0535% | 10,8159% |
| <i>Individual</i> | -1,5617% | -0,0535% | 3,4286% |
| <i>Coletivo</i> | 0,0000% | 0,0000% | 7,3873% |
| VESTUÁRIO | 0,8550% | 0,0319% | 3,7264% |
| <i>Roupas</i> | 0,8388% | 0,0175% | 2,0882% |
| <i>Calçados</i> | 0,9112% | 0,0135% | 1,4764% |
| <i>Acessórios</i> | 0,5511% | 0,0009% | 0,1618% |
| EDUCAÇÃO E LEITURA | -0,0871% | -0,0031% | 3,5288% |
| <i>Educação</i> | -0,1454% | -0,0049% | 3,3625% |
| <i>Leitura</i> | 1,0900% | 0,0018% | 0,1663% |
| SAÚDE | 0,2227% | 0,0244% | 10,9488% |
| <i>Assistência Médica</i> | 0,3381% | 0,0237% | 7,0234% |
| <i>Medicamentos e Produtos Farmacêuticos</i> | 0,0161% | 0,0006% | 3,9254% |
| RECREAÇÃO | 0,1227% | 0,0010% | 0,7906% |
| <i>Produtos</i> | 0,2839% | 0,0016% | 0,5540% |
| <i>Serviços</i> | -0,2545% | -0,0006% | 0,2366% |
| DESPESAS PESSOAIS | -0,0450% | -0,0022% | 4,7859% |
| <i>Higiene e Beleza</i> | -0,0902% | -0,0023% | 2,5946% |
| <i>Fumo e Acessórios</i> | 0,0084% | 0,0002% | 2,1913% |
| DESPESAS DIVERSAS | -0,0776% | -0,0003% | 0,3823% |
| <i>Animais</i> | -0,0896% | -0,0003% | 0,3311% |
| <i>Comunicação</i> | 0,0000% | 0,0000% | 0,0512% |

Fonte: DIEESE

* Valores de junho de 1996, quando foi introduzida a nova ponderação

ÍNDICE DO CUSTO DE VIDA NO MUNICÍPIO DE SÃO PAULO – ICV-DIEESE

JUNHO DE 2005

ESTRATO 2 - FAMÍLIAS COM RENDA INTERMEDIÁRIA (RENDA MÉDIA = R\$ 934,17*)

| DENOMINAÇÃO | VARIAÇÃO | CONTRIBUIÇÃO | PONDERAÇÃO |
|--|----------|--------------|------------|
| TOTAL GERAL | -0,2873% | -0,2873% | 100,0000% |
| . ALIMENTAÇÃO | -0,8562% | -0,2579% | 30,1256% |
| . . <i>Produtos in natura e semi-elaborados</i> | -1,7406% | -0,2391% | 13,7382% |
| . . <i>Indústria da Alimentação</i> | -0,3981% | -0,0498% | 12,5095% |
| . . <i>Alimentação Fora do Domicílio</i> | 0,7991% | 0,0310% | 3,8779% |
| . HABITAÇÃO | 0,3301% | 0,0792% | 23,9889% |
| . . <i>Locação, Impostos e Condomínio</i> | 0,9766% | 0,0541% | 5,5395% |
| . . <i>Operação do Domicílio</i> | 0,2798% | 0,0427% | 15,2552% |
| . . <i>Conservação do Domicílio</i> | -0,5509% | -0,0176% | 3,1942% |
| . EQUIPAMENTO DOMÉSTICO | -0,1491% | -0,0074% | 4,9774% |
| . . <i>Eletrodomésticos e Equipamentos</i> | 0,1333% | 0,0037% | 2,7979% |
| . . <i>Utensílios Domésticos</i> | 0,4605% | 0,0023% | 0,4902% |
| . . <i>Móveis</i> | -1,1485% | -0,0160% | 1,3945% |
| . . <i>Rouparia</i> | 0,8837% | 0,0026% | 0,2949% |
| . TRANSPORTES | -0,8737% | -0,1325% | 15,1670% |
| . . <i>Individual</i> | -1,4631% | -0,1325% | 9,0572% |
| . . <i>Coletivo</i> | 0,0000% | 0,0000% | 6,1099% |
| . VESTUÁRIO | 0,7163% | 0,0276% | 3,8474% |
| . . <i>Roupas</i> | 0,6436% | 0,0136% | 2,1099% |
| . . <i>Calçados</i> | 0,9161% | 0,0138% | 1,5061% |
| . . <i>Acessórios</i> | 0,0797% | 0,0002% | 0,2314% |
| . EDUCAÇÃO E LEITURA | -0,0806% | -0,0035% | 4,3302% |
| . . <i>Educação</i> | -0,1590% | -0,0064% | 4,0230% |
| . . <i>Leitura</i> | 0,9464% | 0,0029% | 0,3072% |
| . SAÚDE | 0,0778% | 0,0095% | 12,1555% |
| . . <i>Assistência Médica</i> | 0,1015% | 0,0090% | 8,8635% |
| . . <i>Aparelhos</i> | 0,7743% | 0,0004% | 0,0543% |
| . . <i>Medicamentos e Produtos Farmacêuticos</i> | 0,0012% | 0,0000% | 3,2377% |
| . RECREAÇÃO | -0,0899% | -0,0011% | 1,1953% |
| . . <i>Produtos</i> | 0,1297% | 0,0010% | 0,7810% |
| . . <i>Serviços</i> | -0,5040% | -0,0021% | 0,4142% |
| . DESPESAS PESSOAIS | -0,0214% | -0,0008% | 3,9084% |
| . . <i>Higiene e Beleza</i> | -0,0411% | -0,0009% | 2,2746% |
| . . <i>Fumo e Acessórios</i> | 0,0060% | 0,0001% | 1,6338% |
| . DESPESAS DIVERSAS | -0,0770% | -0,0002% | 0,3042% |
| . . <i>Animais</i> | -0,0896% | -0,0002% | 0,2613% |
| . . <i>Comunicação</i> | 0,0000% | 0,0000% | 0,0429% |

Fonte: DIEESE

* Valores de junho de 1996, quando foi introduzida a nova ponderação

ÍNDICE DO CUSTO DE VIDA NO MUNICÍPIO DE SÃO PAULO - ICV-DIEESE

JUNHO DE 2005

ESTRATO 3 - FAMÍLIAS COM RENDA SUPERIOR (RENDA MÉDIA = R\$ 2.792,90*)

| DENOMINAÇÃO | VARIAÇÃO | CONTRIBUIÇÃO | PONDERAÇÃO |
|--|----------|--------------|------------|
| TOTAL GERAL | -0,1065% | -0,1065% | 100,0000% |
| . ALIMENTAÇÃO | -0,6025% | -0,1322% | 21,9483% |
| . . <i>Produtos in natura e semi-elaborados</i> | -1,8430% | -0,1470% | 7,9746% |
| . . <i>Indústria da Alimentação</i> | -0,2872% | -0,0239% | 8,3278% |
| . . <i>Alimentação Fora do Domicílio</i> | 0,6845% | 0,0386% | 5,6460% |
| . HABITAÇÃO | 0,8136% | 0,1808% | 22,2262% |
| . . <i>Locação, Impostos e Condomínio</i> | 1,5916% | 0,0972% | 6,1075% |
| . . <i>Operação do Domicílio</i> | 0,8034% | 0,1019% | 12,6866% |
| . . <i>Conservação do Domicílio</i> | -0,5331% | -0,0183% | 3,4321% |
| . EQUIPAMENTO DOMÉSTICO | -0,1289% | -0,0052% | 4,0484% |
| . . <i>Eletrodomésticos e Equipamentos</i> | 0,0418% | 0,0008% | 2,0057% |
| . . <i>Utensílios Domésticos</i> | 0,6034% | 0,0034% | 0,5714% |
| . . <i>Móveis</i> | -0,9588% | -0,0118% | 1,2324% |
| . . <i>Rouparia</i> | 0,9667% | 0,0023% | 0,2390% |
| . TRANSPORTES | -1,0456% | -0,1876% | 17,9418% |
| . . <i>Individual</i> | -1,2707% | -0,1876% | 14,7635% |
| . . <i>Coletivo</i> | 0,0000% | 0,0000% | 3,1783% |
| . VESTUÁRIO | 0,8484% | 0,0268% | 3,1585% |
| . . <i>Roupas</i> | 0,8067% | 0,0161% | 1,9915% |
| . . <i>Calçados</i> | 1,0476% | 0,0102% | 0,9764% |
| . . <i>Acessórios</i> | 0,2636% | 0,0005% | 0,1906% |
| . EDUCAÇÃO E LEITURA | -0,0240% | -0,0023% | 9,6381% |
| . . <i>Educação</i> | -0,0792% | -0,0071% | 9,0174% |
| . . <i>Leitura</i> | 0,7780% | 0,0048% | 0,6207% |
| . SAÚDE | 0,1039% | 0,0166% | 15,9834% |
| . . <i>Assistência Médica</i> | 0,1176% | 0,0160% | 13,6358% |
| . . <i>Aparelhos</i> | 0,7743% | 0,0004% | 0,0469% |
| . . <i>Medicamentos e Produtos Farmacêuticos</i> | 0,0094% | 0,0002% | 2,3007% |
| . RECREAÇÃO | -0,0378% | -0,0006% | 1,7044% |
| . . <i>Produtos</i> | 0,1172% | 0,0013% | 1,1292% |
| . . <i>Serviços</i> | -0,3421% | -0,0020% | 0,5751% |
| . DESPESAS PESSOAIS | -0,0826% | -0,0024% | 2,9439% |
| . . <i>Higiene e Beleza</i> | -0,1308% | -0,0025% | 1,9124% |
| . . <i>Fumo e Acessórios</i> | 0,0067% | 0,0001% | 1,0315% |
| . DESPESAS DIVERSAS | -0,0704% | -0,0003% | 0,4070% |
| . . <i>Animais</i> | -0,0896% | -0,0003% | 0,3197% |
| . . <i>Comunicação</i> | 0,0000% | 0,0000% | 0,0873% |

Fonte: DIEESE

* Valores de junho de 1996, quando foi introduzida a nova ponderação

VARIAÇÃO ACUMULADA DOS ITENS COMPONENTES DO ICV-DIEESE
JUNHO DE 2005
ÍNDICE GERAL

| DENOMINAÇÃO | MENSAL 06/05 | TRIMESTRAL 04/05 – 06/05 | SEMESTRAL 01/05 – 06/05 | NO ANO 01/05 – 06/05 | ANUAL 07/04 – 06/05 |
|--|-----------------|-----------------------------|----------------------------|-------------------------|------------------------|
| TOTAL GERAL | -0,1687% | 0,7253% | 2,7998% | 2,7998% | 7,0787% |
| .ALIMENTAÇÃO | -0,7287% | 1,1689% | 2,3317% | 2,3317% | 4,3570% |
| . <i>Produtos in natura e semi-elaborados</i> | -1,7429% | -0,6998% | 0,2977% | 0,2977% | 1,1643% |
| . <i>Indústria da Alimentação</i> | -0,3586% | 2,4422% | 3,3705% | 3,3705% | 5,2244% |
| . <i>Alimentação Fora do Domicílio</i> | 0,7196% | 2,6480% | 4,6885% | 4,6885% | 9,9028% |
| .HABITAÇÃO | 0,6077% | 0,9681% | 1,6733% | 1,6733% | 6,9902% |
| . <i>Locação, Impostos e Condomínio</i> | 1,3529% | 1,3377% | 1,9018% | 1,9018% | 2,7136% |
| . <i>Operação do Domicílio</i> | 0,5401% | 1,1322% | 1,8049% | 1,8049% | 9,4489% |
| . <i>Conservação do Domicílio</i> | -0,4586% | -0,4043% | 0,6916% | 0,6916% | 4,8856% |
| .EQUIPAMENTO DOMÉSTICO | -0,1220% | 0,3419% | 2,3179% | 2,3179% | 3,9482% |
| . <i>Eletrodomésticos e Equipamentos</i> | 0,1168% | 0,4705% | 3,2585% | 3,2585% | 4,0433% |
| . <i>Utensílios Domésticos</i> | 0,5654% | 2,3989% | 4,8961% | 4,8961% | 9,0646% |
| . <i>Móveis</i> | -1,0409% | -0,8971% | -0,4781% | -0,4781% | 2,0065% |
| . <i>Rouparia</i> | 0,8061% | 0,9251% | 2,5711% | 2,5711% | 2,1415% |
| .TRANSPORTES | -0,9500% | -1,0349% | 3,6278% | 3,6278% | 11,9876% |
| . <i>Individual</i> | -1,3199% | -1,4372% | 0,1275% | 0,1275% | 11,0894% |
| . <i>Coletivo</i> | 0,0000% | 0,0000% | 13,7030% | 13,7030% | 14,3312% |
| .VESTUÁRIO | 0,7976% | 2,1051% | 0,5922% | 0,5922% | 0,8548% |
| . <i>Roupas</i> | 0,7471% | 1,8029% | -1,0677% | -1,0677% | -1,3773% |
| . <i>Calçados</i> | 0,9742% | 2,6051% | 3,2241% | 3,2241% | 4,3793% |
| .EDUCAÇÃO E LEITURA | -0,0365% | 0,1781% | 6,9389% | 6,9389% | 7,5584% |
| . <i>Educação</i> | -0,0953% | 0,1007% | 7,1576% | 7,1576% | 7,7522% |
| . <i>Leitura</i> | 0,8218% | 1,3111% | 3,8712% | 3,8712% | 4,8321% |
| .SAÚDE | 0,1160% | 1,4958% | 3,9533% | 3,9533% | 11,1508% |
| . <i>Assistência Médica</i> | 0,1403% | 0,5025% | 3,4915% | 3,4915% | 12,3594% |
| . <i>Medicamentos e Produtos Farmacêuticos</i> | 0,0083% | 5,7148% | 5,8919% | 5,8919% | 6,6774% |
| .RECREAÇÃO | -0,0359% | 0,0751% | 0,7220% | 0,7220% | 1,8980% |
| . <i>Produtos</i> | 0,1293% | 0,6617% | 0,9328% | 0,9328% | 2,6135% |
| . <i>Serviços</i> | -0,3672% | -1,0870% | 0,2999% | 0,2999% | 0,4860% |
| .DESPESAS PESSOAIS | -0,0569% | 0,9388% | 0,4013% | 0,4013% | 2,1924% |
| . <i>Higiene e Beleza</i> | -0,0973% | 1,5332% | 0,9307% | 0,9307% | 1,4004% |
| . <i>Fumo e Acessórios</i> | 0,0069% | 0,0147% | -0,4234% | -0,4234% | 3,4671% |
| .DESPESAS DIVERSAS | -0,0735% | 6,4546% | 6,6724% | 6,6724% | 11,6751% |
| . <i>Animais</i> | -0,0896% | 7,9841% | 8,2575% | 8,2575% | 11,8148% |
| . <i>Comunicação</i> | 0,0000% | 0,0000% | 0,0000% | 0,0000% | 11,0432% |

Fonte: DIEESE

VARIÇÃO ACUMULADA DOS ITENS COMPONENTES DO ICV-DIEESE
JUNHO DE 2005
ESTRATO 1

| DENOMINAÇÃO | MENSAL 06/05 | TRIMESTRAL 04/05 – 06/05 | SEMESTRAL 01/05 – 06/05 | NO ANO 01/05 – 06/05 | ANUAL 07/04 – 06/05 |
|---|-----------------|-----------------------------|----------------------------|-------------------------|------------------------|
| TOTAL GERAL | -0,2157% | 1,0371% | 2,9170% | 2,9170% | 6,3419% |
| .ALIMENTAÇÃO | -0,8572% | 1,3307% | 2,1575% | 2,1575% | 3,5547% |
| <i>.Produtos in natura e semi-elaborados</i> | -1,5643% | -0,0083% | 0,8103% | 0,8103% | 0,9971% |
| <i>.Indústria da Alimentação</i> | -0,4535% | 2,5419% | 3,0256% | 3,0256% | 5,0390% |
| <i>.Alimentação Fora do Domicílio</i> | 0,7142% | 2,6537% | 4,8483% | 4,8483% | 9,6530% |
| .HABITAÇÃO | 0,3102% | 0,7650% | 1,6075% | 1,6075% | 7,2804% |
| <i>.Locação, Impostos e Condomínio</i> | 0,9922% | 0,7155% | 1,5036% | 1,5036% | 1,3784% |
| <i>.Operação do Domicílio</i> | 0,1222% | 0,8489% | 1,6519% | 1,6519% | 9,5742% |
| <i>.Conservação do Domicílio</i> | 0,0136% | 0,3317% | 1,5537% | 1,5537% | 6,7006% |
| .EQUIPAMENTO DOMÉSTICO | -0,0033% | 0,4464% | 3,1035% | 3,1035% | 4,7524% |
| <i>.Eletrodomésticos e Equipamentos</i> | 0,3927% | 0,9594% | 4,4050% | 4,4050% | 4,9987% |
| <i>.Utensílios Domésticos</i> | 0,5219% | 1,9575% | 4,8146% | 4,8146% | 8,0177% |
| <i>.Móveis</i> | -1,2826% | -1,7569% | -0,7093% | -0,7093% | 2,4743% |
| <i>.Rouparia</i> | 0,5180% | 1,6461% | 3,6235% | 3,6235% | 4,5978% |
| .TRANSPORTES | -0,4950% | -0,6155% | 8,1385% | 8,1385% | 13,5877% |
| <i>.Individual</i> | -1,5617% | -1,9369% | -1,0680% | -1,0680% | 12,4677% |
| <i>.Coletivo</i> | 0,0000% | 0,0000% | 12,9400% | 12,9400% | 14,1069% |
| .VESTUÁRIO | 0,8550% | 2,1086% | 0,6536% | 0,6536% | 1,2041% |
| <i>.Roupas</i> | 0,8388% | 1,6441% | -1,2815% | -1,2815% | -0,9746% |
| <i>.Calçados</i> | 0,9112% | 2,6497% | 3,2104% | 3,2104% | 4,3621% |
| .EDUCAÇÃO E LEITURA | -0,0871% | 0,0990% | 6,6264% | 6,6264% | 7,4092% |
| <i>.Educação</i> | -0,1454% | 0,0289% | 6,8098% | 6,8098% | 7,5953% |
| <i>.Leitura</i> | 1,0900% | 1,5175% | 3,0870% | 3,0870% | 3,8200% |
| .SAÚDE | 0,2227% | 2,5518% | 4,5194% | 4,5194% | 10,8342% |
| <i>.Assistência Médica</i> | 0,3381% | 0,7142% | 3,6222% | 3,6222% | 13,0759% |
| <i>.Medicamentos e Produtos Farmacêuticos</i> | 0,0161% | 6,0242% | 6,1692% | 6,1692% | 7,0257% |
| .RECREAÇÃO | 0,1227% | 0,6968% | 1,2587% | 1,2587% | 2,4537% |
| <i>.Produtos</i> | 0,2839% | 1,0241% | 1,5180% | 1,5180% | 3,0693% |
| <i>.Serviços</i> | -0,2545% | -0,0649% | 0,6538% | 0,6538% | 1,0338% |
| .DESPESAS PESSOAIS | -0,0450% | 0,7954% | 0,0333% | 0,0333% | 1,7579% |
| <i>.Higiene e Beleza</i> | -0,0902% | 1,4660% | 0,3627% | 0,3627% | 0,3215% |
| <i>.Fumo e Acessórios</i> | 0,0084% | 0,0134% | -0,3538% | -0,3538% | 3,5102% |
| .DESPESAS DIVERSAS | -0,0776% | 6,8408% | 7,0725% | 7,0725% | 11,8697% |
| <i>.Animais</i> | -0,0896% | 7,9841% | 8,2575% | 8,2575% | 11,8148% |
| <i>.Comunicação</i> | 0,0000% | 0,0000% | 0,0000% | 0,0000% | 12,2256% |

Fonte: DIEESE

VARIÇÃO ACUMULADA DOS ITENS COMPONENTES DO ICV-DIEESE
JUNHO DE 2005
ESTRATO 2

| DENOMINAÇÃO | MENSAL 06/05 | TRIMESTRAL 04/05 – 06/05 | SEMESTRAL 01/05 – 06/05 | No ANO 01/05 – 06/05 | ANUAL 07/04 – 06/05 |
|---|-----------------|-----------------------------|----------------------------|-------------------------|------------------------|
| TOTAL GERAL | -0,2873% | 0,7096% | 2,6934% | 2,6934% | 6,6770% |
| .ALIMENTAÇÃO | -0,8562% | 1,0698% | 2,1819% | 2,1819% | 3,8258% |
| <i>.Produtos in natura e semi-elaborados</i> | -1,7406% | -0,5861% | 0,5585% | 0,5585% | 1,2083% |
| <i>.Indústria da Alimentação</i> | -0,3981% | 2,4564% | 3,1901% | 3,1901% | 5,1003% |
| <i>.Alimentação Fora do Domicílio</i> | 0,7991% | 2,5446% | 4,7607% | 4,7607% | 9,3668% |
| .HABITAÇÃO | 0,3301% | 0,7374% | 1,5334% | 1,5334% | 7,0915% |
| <i>.Locação, Impostos e Condomínio</i> | 0,9766% | 0,8168% | 1,5681% | 1,5681% | 1,7605% |
| <i>.Operação do Domicílio</i> | 0,2798% | 0,9639% | 1,7514% | 1,7514% | 9,7529% |
| <i>.Conservação do Domicílio</i> | -0,5509% | -0,4752% | 0,4370% | 0,4370% | 4,5279% |
| .EQUIPAMENTO DOMÉSTICO | -0,1491% | 0,2226% | 1,8044% | 1,8044% | 2,7401% |
| <i>.Eletrodomésticos e Equipamentos</i> | 0,1333% | 0,2822% | 2,4682% | 2,4682% | 2,6837% |
| <i>.Utensílios Domésticos</i> | 0,4605% | 2,9571% | 5,4643% | 5,4643% | 9,9161% |
| <i>.Móveis</i> | -1,1485% | -0,8631% | -0,6571% | -0,6571% | 1,2118% |
| <i>.Rouparia</i> | 0,8837% | 0,3412% | 1,4352% | 1,4352% | -0,5377% |
| .TRANSPORTES | -0,8737% | -0,9675% | 4,9992% | 4,9992% | 12,6657% |
| <i>.Individual</i> | -1,4631% | -1,6191% | -0,6917% | -0,6917% | 11,0989% |
| <i>.Coletivo</i> | 0,0000% | 0,0000% | 14,5909% | 14,5909% | 15,0347% |
| .VESTUÁRIO | 0,7163% | 2,0133% | 1,0211% | 1,0211% | 1,5808% |
| <i>.Roupas</i> | 0,6436% | 1,7876% | -0,5430% | -0,5430% | -1,0365% |
| <i>.Calçados</i> | 0,9161% | 2,3874% | 3,1393% | 3,1393% | 4,9400% |
| .EDUCAÇÃO E LEITURA | -0,0806% | 0,1289% | 6,5039% | 6,5039% | 7,1855% |
| <i>.Educação</i> | -0,1590% | 0,0327% | 6,7299% | 6,7299% | 7,4135% |
| <i>.Leitura</i> | 0,9464% | 1,3923% | 3,6613% | 3,6613% | 4,3184% |
| .SAÚDE | 0,0778% | 1,7907% | 4,0767% | 4,0767% | 11,4746% |
| <i>.Assistência Médica</i> | 0,1015% | 0,4832% | 3,4741% | 3,4741% | 13,3972% |
| <i>.Medicamentos e Produtos Farmacêuticos</i> | 0,0012% | 5,5731% | 5,8070% | 5,8070% | 6,6876% |
| .RECREAÇÃO | -0,0899% | -0,0306% | 0,8032% | 0,8032% | 1,8324% |
| <i>.Produtos</i> | 0,1297% | 0,5100% | 1,0579% | 1,0579% | 2,3931% |
| <i>.Serviços</i> | -0,5040% | -1,0405% | 0,3232% | 0,3232% | 0,7846% |
| .DESPESAS PESSOAIS | -0,0214% | 0,8014% | 0,0188% | 0,0188% | 1,7658% |
| <i>.Higiene e Beleza</i> | -0,0411% | 1,3767% | 0,3439% | 0,3439% | 0,5824% |
| <i>.Fumo e Acessórios</i> | 0,0060% | 0,0115% | -0,4302% | -0,4302% | 3,4596% |
| .DESPESAS DIVERSAS | -0,0770% | 6,7796% | 7,0091% | 7,0091% | 11,8642% |
| <i>.Animais</i> | -0,0896% | 7,9841% | 8,2575% | 8,2575% | 11,8148% |
| <i>.Comunicação</i> | 0,0000% | 0,0000% | 0,0000% | 0,0000% | 12,1643% |

Fonte: DIEESE

VARIAÇÃO ACUMULADA DOS ITENS COMPONENTES DO ICV - DIEESE
JUNHO DE 2005
ESTRATO 3

| DENOMINAÇÃO | MENSAL 06/05 | TRIMESTRAL 04/05 – 06/05 | SEMESTRAL 01/05 – 06/05 | NO ANO 01/05 – 06/05 | ANUAL 07/04 – 06/05 |
|---|-----------------|-----------------------------|----------------------------|-------------------------|------------------------|
| TOTAL GERAL | -0,1065% | 0,6436% | 2,8312% | 2,8312% | 7,4455% |
| .ALIMENTAÇÃO | -0,6025% | 1,1471% | 2,5716% | 2,5716% | 4,9928% |
| <i>.Produtos in natura e semi-elaborados</i> | -1,8430% | -1,2310% | 0,0156% | 0,0156% | 1,1437% |
| <i>.Indústria da Alimentação</i> | -0,2872% | 2,4358% | 3,6805% | 3,6805% | 5,4205% |
| <i>.Alimentação Fora do Domicílio</i> | 0,6845% | 2,6642% | 4,6188% | 4,6188% | 10,1105% |
| .HABITAÇÃO | 0,8136% | 1,1180% | 1,7351% | 1,7351% | 6,8458% |
| <i>.Locação, Impostos e Condomínio</i> | 1,5916% | 1,6995% | 2,1302% | 2,1302% | 3,4284% |
| <i>.Operação do Domicílio</i> | 0,8034% | 1,2885% | 1,8467% | 1,8467% | 9,2018% |
| <i>.Conservação do Domicílio</i> | -0,5331% | -0,5429% | 0,6150% | 0,6150% | 4,6721% |
| .EQUIPAMENTO DOMÉSTICO | -0,1289% | 0,4109% | 2,4528% | 2,4528% | 4,4448% |
| <i>.Eletrodomésticos e Equipamentos</i> | 0,0418% | 0,4783% | 3,4960% | 3,4960% | 4,6568% |
| <i>.Utensílios Domésticos</i> | 0,6034% | 2,4736% | 4,8862% | 4,8862% | 9,2766% |
| <i>.Móveis</i> | -0,9588% | -0,7894% | -0,3916% | -0,3916% | 2,2112% |
| <i>.Rouparia</i> | 0,9667% | 1,1874% | 3,0058% | 3,0058% | 3,2448% |
| .TRANSPORTES | -1,0456% | -1,1219% | 2,5423% | 2,5423% | 11,4907% |
| <i>.Individual</i> | -1,2707% | -1,3631% | 0,4363% | 0,4363% | 10,9830% |
| <i>.Coletivo</i> | 0,0000% | 0,0000% | 13,4526% | 13,4526% | 13,8799% |
| .VESTUÁRIO | 0,8484% | 2,1514% | 0,2340% | 0,2340% | 0,2968% |
| <i>.Roupas</i> | 0,8067% | 1,8262% | -1,4216% | -1,4216% | -1,8155% |
| <i>.Calçados</i> | 1,0476% | 2,7988% | 3,3142% | 3,3142% | 4,1784% |
| .EDUCAÇÃO E LEITURA | -0,0240% | 0,2000% | 7,0440% | 7,0440% | 7,6387% |
| <i>.Educação</i> | -0,0792% | 0,1258% | 7,2661% | 7,2661% | 7,8281% |
| <i>.Leitura</i> | 0,7780% | 1,2828% | 3,9460% | 3,9460% | 4,9840% |
| .SAÚDE | 0,1039% | 1,1848% | 3,7937% | 3,7937% | 11,1438% |
| <i>.Assistência Médica</i> | 0,1176% | 0,4732% | 3,4720% | 3,4720% | 12,0093% |
| <i>.Medicamentos e Produtos Farmacêuticos</i> | 0,0094% | 5,6337% | 5,7912% | 5,7912% | 6,4630% |
| .RECREAÇÃO | -0,0378% | 0,0433% | 0,6656% | 0,6656% | 1,8980% |
| <i>.Produtos</i> | 0,1172% | 0,6661% | 0,8466% | 0,8466% | 2,6663% |
| <i>.Serviços</i> | -0,3421% | -1,1627% | 0,3105% | 0,3105% | 0,4157% |
| .DESPESAS PESSOAIS | -0,0826% | 1,0471% | 0,7616% | 0,7616% | 2,6490% |
| <i>.Higiene e Beleza</i> | -0,1308% | 1,6122% | 1,4300% | 1,4300% | 2,2209% |
| <i>.Fumo e Acessórios</i> | 0,0067% | 0,0171% | -0,4529% | -0,4529% | 3,4509% |
| .DESPESAS DIVERSAS | -0,0704% | 6,1644% | 6,3718% | 6,3718% | 11,5542% |
| <i>.Animais</i> | -0,0896% | 7,9841% | 8,2575% | 8,2575% | 11,8148% |
| <i>.Comunicação</i> | 0,0000% | 0,0000% | 0,0000% | 0,0000% | 10,6110% |

Fonte: DIEESE