



PESQUISA DE EMPREGO E DESEMPREGO

MERCADOS DE TRABALHO METROPOLITANOS

Taxa de desemprego registra relativa estabilidade em quatro das cinco regiões

Dezembro de 2016

SEADE

Fundação Sistema Estadual
de Análise de Dados

DIIESE
DEPARTAMENTO INTERSINDICAL DE
ESTATÍSTICA E ESTUDOS SOCIOECONÔMICOS

FAT
AMPARO AO
TRABALHADOR

Ministério do
Trabalho





Comportamento Mensal



Resultados de Dezembro/2016 em relação a Novembro/2016



Grandes grupos da População em Idade Ativa

PEA

- Distrito Federal: 1,5%, mais 24 mil pessoas
- Fortaleza: 0,3%, mais 5 mil pessoas
- Porto Alegre: -0,7%, menos 14 mil pessoas
- Salvador: -1,2%, menos 23 mil pessoas
- São Paulo: -0,4%, menos 48 mil pessoas

Ocupados

- Distrito Federal: 1,4%, mais 18 mil pessoas
- Fortaleza: 0,1%, mais 1 mil pessoas
- Porto Alegre: -0,6%, menos 11 mil pessoas
- Salvador: -1,3%, menos 19 mil pessoas
- São Paulo: 0,3%, mais 26 mil pessoas

Desempregados

- Distrito Federal: 2,0%, mais 6 mil pessoas
- Fortaleza: 1,6%, mais 4 mil pessoas
- Porto Alegre: -1,5%, menos 3 mil pessoas
- Salvador: -0,8%, menos 4 mil pessoas
- São Paulo: -4,0%, menos 74 mil pessoas



Variações relativa e absoluta da População Economicamente Ativa, da População Ocupada e Desempregada Regiões Metropolitanas – Novembro 2016 - Dezembro 2016

Variação relativa

Destaques:

- A PEA aumentou no Distrito Federal, permaneceu relativamente estável em Fortaleza e diminuiu nas demais áreas.
- A ocupação cresceu no Distrito Federal, pouco variou em Fortaleza e São Paulo, e reduziu-se em Porto Alegre e Salvador.
- O desemprego aumentou no Distrito Federal e em Fortaleza, declinou em Porto Alegre, Salvador e São Paulo.

Variação absoluta

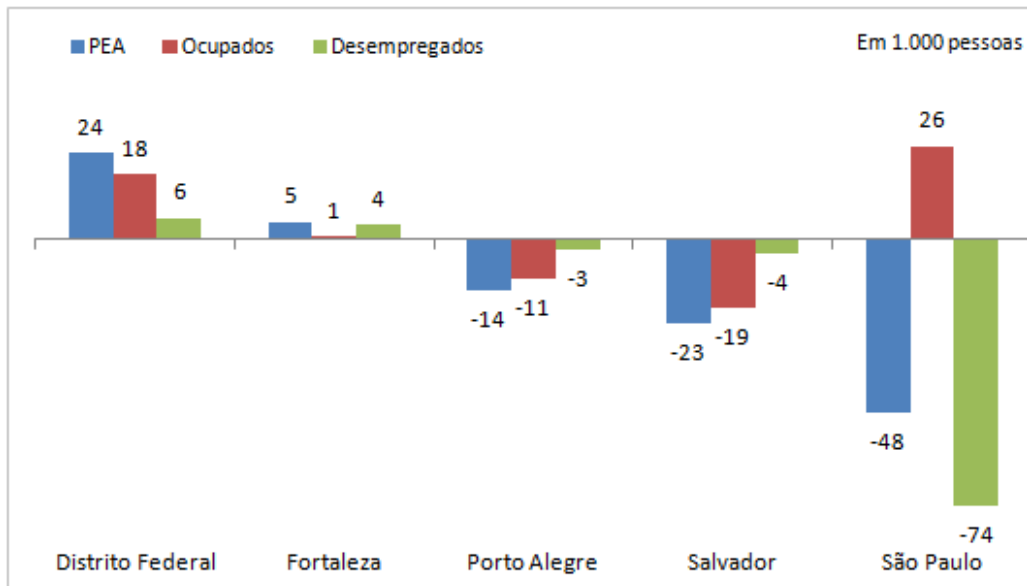
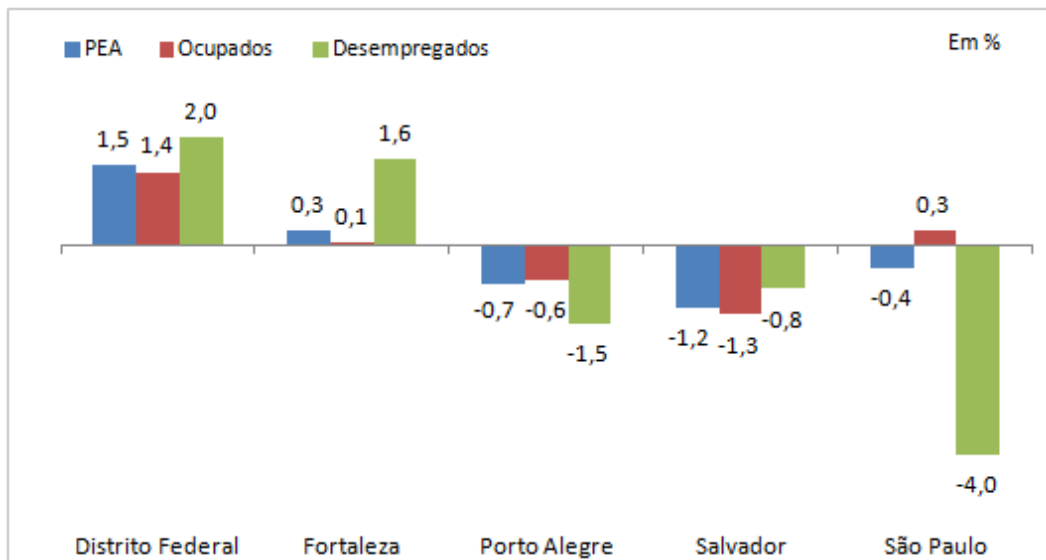



Taxas de Participação e Desemprego Total Regiões Metropolitanas Dezembro 2015, Novembro 2016 e Dezembro 2016

Em %

Taxa de Participação

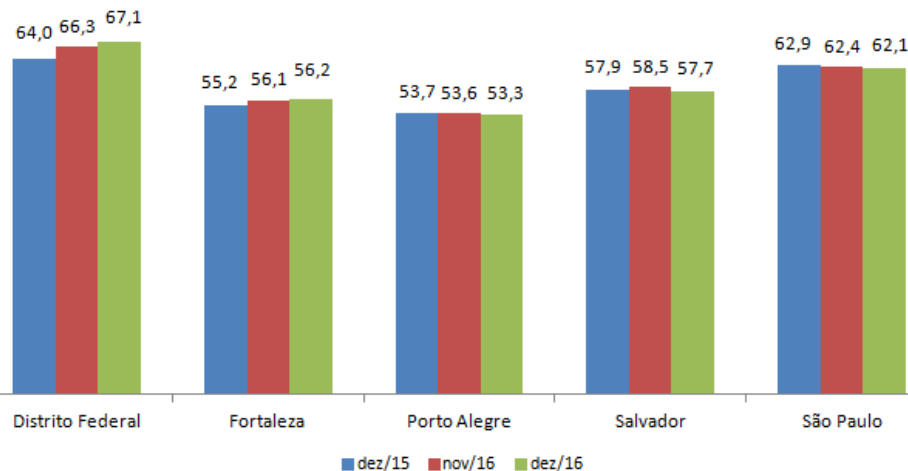

No comparativo mensal, a taxa de participação cresceu no Distrito Federal, declinou em Salvador e pouco variou em Fortaleza, Porto Alegre e São Paulo. Nos últimos 12 meses, aumentou no Distrito Federal e em Fortaleza, reduziu-se em Porto Alegre e São Paulo e ligeiramente em Salvador.

Em relação a novembro de 2016, a taxa de desemprego diminuiu, ligeiramente, em São Paulo, ficando relativamente estável nas demais regiões. Na comparação com dezembro de 2015, houve crescimento em todas as regiões.

Em %

Taxa de Desemprego

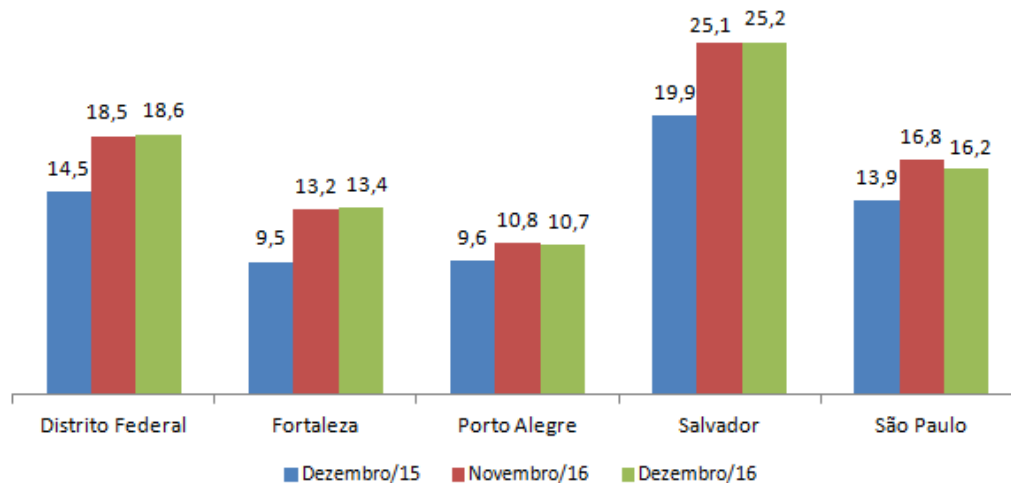



Estimativas da População Economicamente Ativa, de
Ocupados e Desempregados
Regiões Metropolitanas e Distrito Federal
Dezembro 2015, Novembro 2016 e Dezembro 2016

em 1.000 pessoas

Regiões	Dezembro/2015			Novembro/2016			Dezembro/2016		
	PEA	Ocupados	Desem- pregados	PEA	Ocupados	Desem- pregados	PEA	Ocupados	Desem- pregados
Distrito Federal	1.509	1.290	218	1.599	1.303	296	1.623	1.321	302
Fortaleza	1.814	1.642	172	1.863	1.617	246	1.868	1.618	250
Porto Alegre	1.907	1.724	183	1.909	1.703	206	1.895	1.692	203
Salvador	1.893	1.516	377	1.944	1.456	488	1.921	1.437	484
São Paulo	11.149	9.599	1.550	11.126	9.257	1.869	11.078	9.283	1.795

Fonte: DIEESE/Seade, MTE/FAT e Convênios Regionais. PED – Pesquisa de Emprego e Desemprego



Variações relativa e absoluta da População Ocupada, Segundo Setor de Atividade Econômica Regiões Metropolitanas – Novembro 2016 - Dezembro 2016

Variação relativa

Destaques:

- A ocupação na Indústria de transformação declinou no DF e em Salvador. Cresceu, ligeiramente, na RMPA, ficou relativamente estável na RMSP e não variou em Fortaleza.
- O setor da Construção decresceu no DF e, em menor proporção, na RMS. Elevou-se na RMPA, permaneceu relativamente estável na RMSP e não variou na RMF.
- A ocupação no Comércio cresceu no Distrito Federal, em Fortaleza e São Paulo e, diminuiu em Porto Alegre e Salvador.
- O nível ocupacional dos Serviços elevou-se apenas no Distrito Federal, diminuiu em Fortaleza, em São Paulo e, ligeiramente, em Salvador, e manteve relativa estabilidade em Porto Alegre.

Variação absoluta

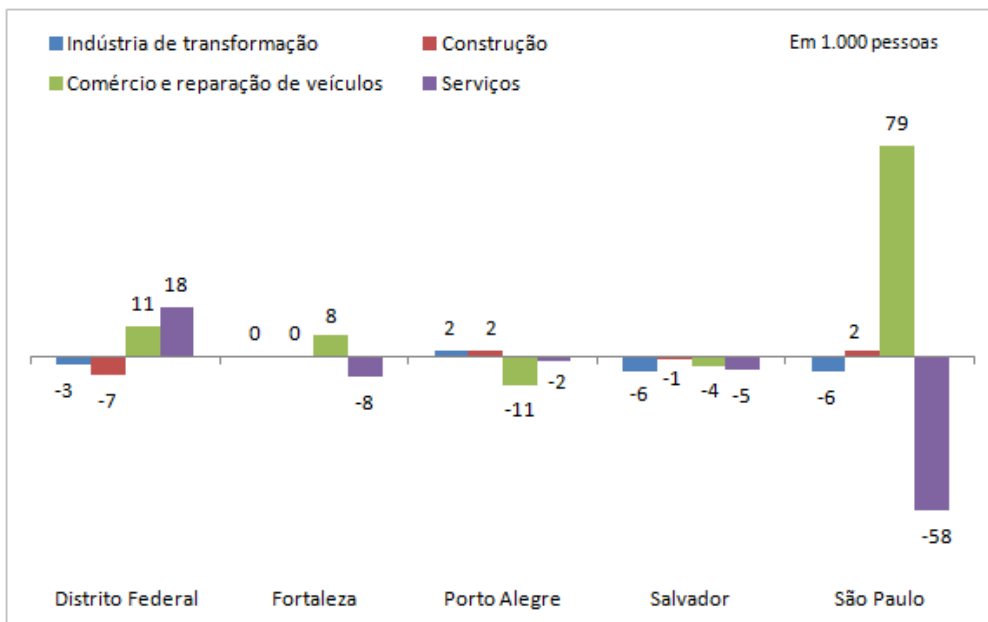
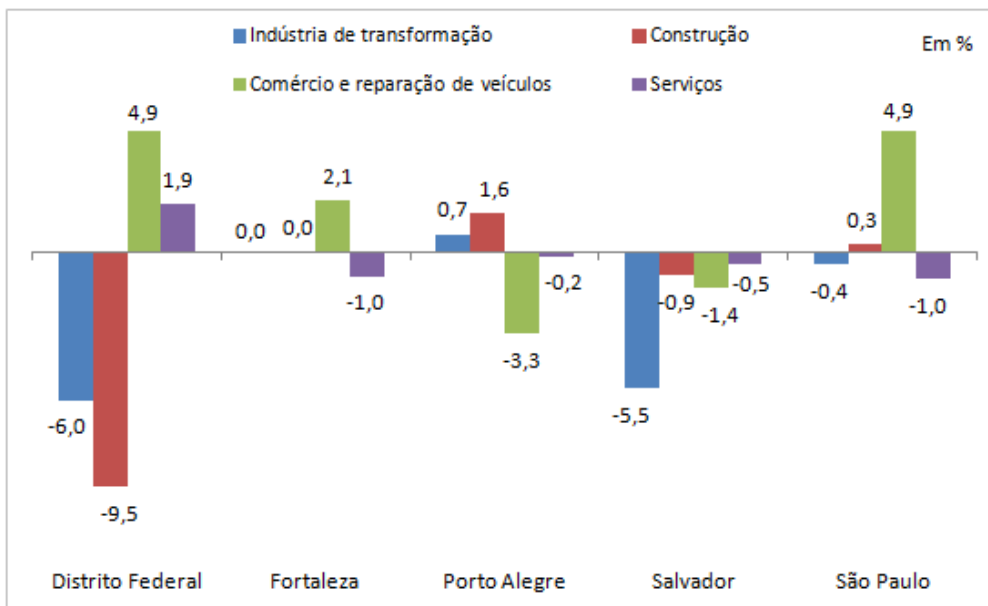



Estimativas do número de Ocupados por Setor de Atividade Econômica Regiões Metropolitanas e Distrito Federal Novembro 2016 e Dezembro de 2016

em 1.000 pessoas

REGIÕES	Indústria de Transformação (1)		Construção (2)		Comércio e reparação de veículos automotores e motocicletas (3)		Serviços (4)	
	Novembro	Dezembro	Novembro	Dezembro	Novembro	Dezembro	Novembro	Dezembro
Distrito Federal	50	47	74	67	255	236	929	947
Fortaleza	270	270	126	126	382	390	812	804
Porto Alegre	269	271	127	129	335	324	957	955
Salvador	109	103	116	115	281	277	919	914
São Paulo	1.361	1.355	620	622	1.620	1.699	5.563	5.505

Fonte: DIEESE/Seade, MTE/FAT e Convênios Regionais. PED – Pesquisa de Emprego e Desemprego

Notas: (1) Seção C da CNAE 2.0 domiciliar. (2) Seção F da CNAE 2.0 domiciliar. (3) Seção G da CNAE 2.0 domiciliar. (4) Seções H a T da CNAE 2.0 domiciliar.



Variações Relativa e Absoluta da População Ocupada, segundo posição na ocupação

Regiões Metropolitanas e Distrito Federal – Novembro - Dezembro de 2016

Variação relativa
(em porcentagem)

Destaques:

- O emprego assalariado aumentou no DF e na RMPA, diminuiu na RMS e na RMF, e praticamente não se alterou RMSP.
- O emprego no setor público registrou aumento apenas na RMPA, diminuiu na RMF, na RMS e, em proporção bem menor, no DF, e pouco variou na RMSP.
- O número de empregados domésticos elevou no DF, na RMS e, intensamente, na RMSP, reduziu-se na RMPA e não variou na RMF.
- O número de trabalhadores autônomos cresceu na RMF e reduziu na RMPA e na RMS.

Variação absoluta
(em 1.000 pessoas)

POSIÇÃO NA OCUPAÇÃO	Distrito Federal	Fortaleza	Porto Alegre	Salvador	São Paulo
Total de Ocupados	1,4	0,1	-0,6	-1,3	0,3
Total de Assalariados (1)	2,5	-0,6	1,2	-3,0	-0,3
Setor Privado	4,0	1,1	1,0	-1,9	-0,4
Com Carteira	3,2	0,1	1,8	-1,6	0,1
Sem Carteira	8,2	5,6	-6,6	-3,9	-3,5
Setor Público	-0,7	-10,4	2,1	-7,6	0,3
Autônomos	0,0	1,5	-8,1	-0,7	0,3
Empregados Domésticos	1,3	0,0	-2,9	3,3	11,0
Demais (2)	-5,5	0,0	0,0	11,6	-3,0

POSIÇÃO NA OCUPAÇÃO	Distrito Federal	Fortaleza	Porto Alegre	Salvador	São Paulo
Total de Ocupados	18	1	-11	-19	26
Total de Assalariados (1)	23	-6	14	-29	-20
Setor Privado	25	9	10	-16	-21
Com Carteira	17	1	16	-12	5
Sem Carteira	8	8	-6	-4	-26
Setor Público	-2	-15	4	-10	2
Autônomos	0	7	-22	-2	4
Empregados Domésticos	1	0	-3	4	67
Demais (2)	-6	0	0	8	-25



Estimativas do número de ocupados por posição na ocupação Regiões Metropolitanas e Distrito Federal – Dezembro 2016

em 1.000 pessoas

POSIÇÃO NA OCUPAÇÃO	Distrito Federal	Fortaleza	Porto Alegre	Salvador	São Paulo
Total de Ocupados	1.321	1.618	1.692	1.437	9.283
Total de Assalariados (1)	953	969	1.169	954	6.377
Setor Privado	657	840	974	835	5.644
Com Carteira	551	690	889	736	4.920
Sem Carteira	106	150	85	99	724
Setor Público	295	129	195	121	733
Autônomos	183	464	248	280	1.550
Empregados Domésticos	81	115	99	126	678
Demais (2)	104	70	176	77	678

Fonte: DIEESE/Seade, MTE/FAT e Convênios Regionais. PED – Pesquisa de Emprego e Desemprego

Notas: (1) Inclui o setor público e os que não sabem a que segmento pertence a empresa em que trabalham.

(2) Incluídos empregadores, donos de negócio familiar, trabalhadores familiares sem remuneração, profissionais liberais e outras posições ocupacionais.



Comportamento Anual



Resultados de Dezembro/2016 em relação a Dezembro/2015



Grandes grupos da População em Idade Ativa

PEA

- Distrito Federal: 7,6%, mais 114 mil pessoas
- Fortaleza: 3,0%, mais 54 mil pessoas
- Porto Alegre: -0,6%, menos 12 mil pessoas
- Salvador: 1,5%, mais 28 mil pessoas
- São Paulo: -0,6%, menos 71 mil pessoas

Ocupados

- Distrito Federal: 2,4%, mais 31 mil pessoas
- Fortaleza: -1,5%, menos 24 mil pessoas
- Porto Alegre: -1,9%, menos 32 mil pessoas
- Salvador: -5,2%, menos 79 mil pessoas
- São Paulo: -3,3%, menos 316 mil pessoas

Desempregados

- Distrito Federal: 38,5%, mais 84 pessoas
- Fortaleza: 45,3%, mais 78 mil pessoas
- Porto Alegre: 10,9%, mais 20 mil pessoas
- Salvador: 28,4%, menos 107 mil pessoas
- São Paulo: 15,8%, mais 245 mil pessoas



Variações relativa e absoluta da População Economicamente Ativa, da População Ocupada e Desempregada Regiões Metropolitanas – Dezembro/2015 – Dezembro/2016

Variação relativa

Destaques:

- A PEA elevou-se no DF, na RMF e na RMS, e decresceu, ligeiramente, na RMPA e na RMSP.
- O nível ocupacional cresceu apenas no Distrito Federal, reduzindo-se nas demais regiões.
- O número de desempregados aumentou em todas as regiões, porém, de modo menos expressivo, em Porto Alegre.

Variação absoluta

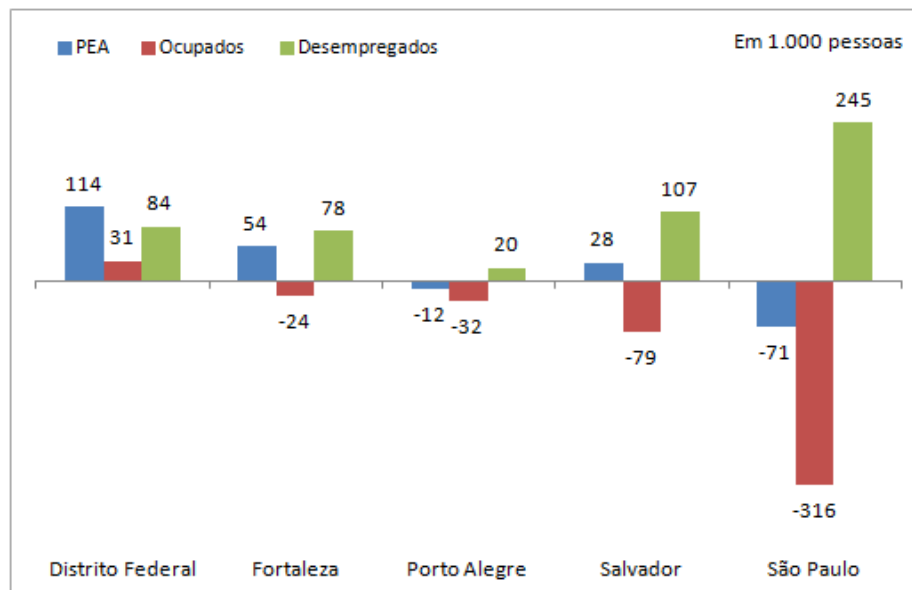
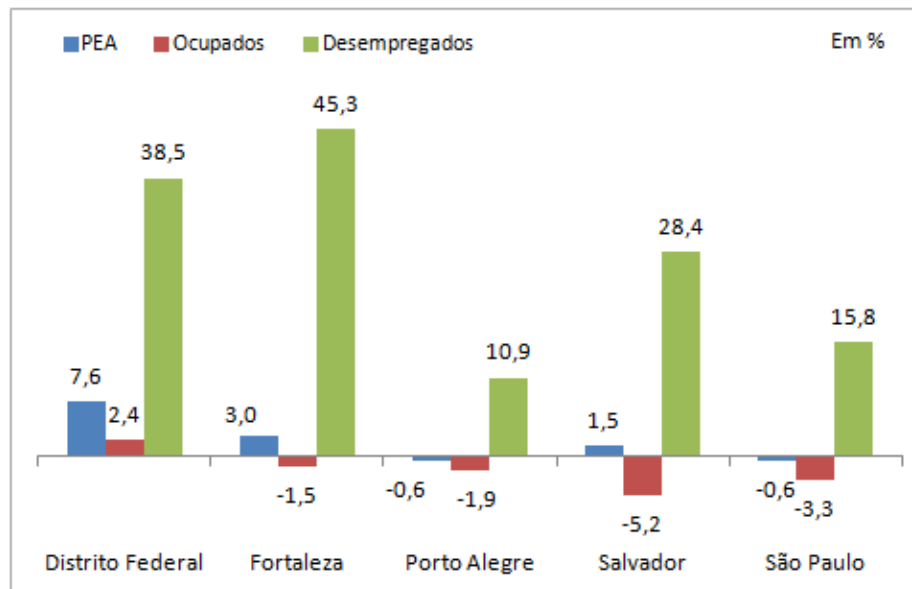

Fonte: DIEESE/Seade, MTE/FAT e Convênios Regionais. PED – Pesquisa de Emprego e Desemprego



Variações relativa e absoluta da População Ocupada, segundo setor de atividade econômica Regiões Metropolitanas – Dezembro/2015 – Dezembro/2016

Variação relativa

Destaques:

- O Distrito Federal foi a única região que teve acréscimo da ocupação em todos os setores. As demais elevações ocorreram apenas no Comércio de Porto Alegre e, menos intensamente, no Comércio de Fortaleza.
- Os demais setores em cada região registraram redução no número de ocupados.
- Os menores declínios, em termos relativos, foram observados no setor do Comércio em Salvador e nos Serviços em São Paulo

Variação absoluta

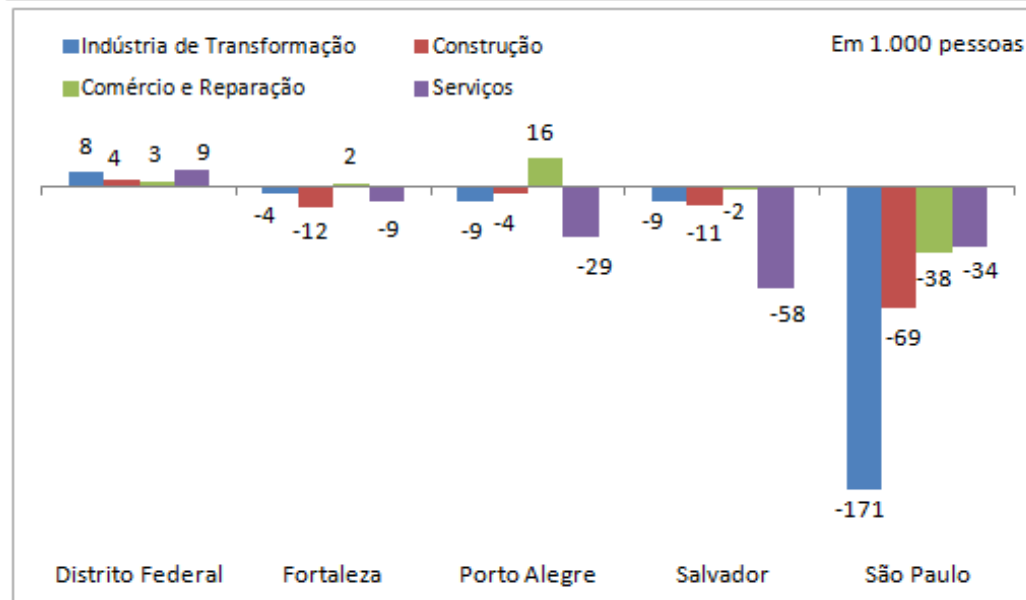
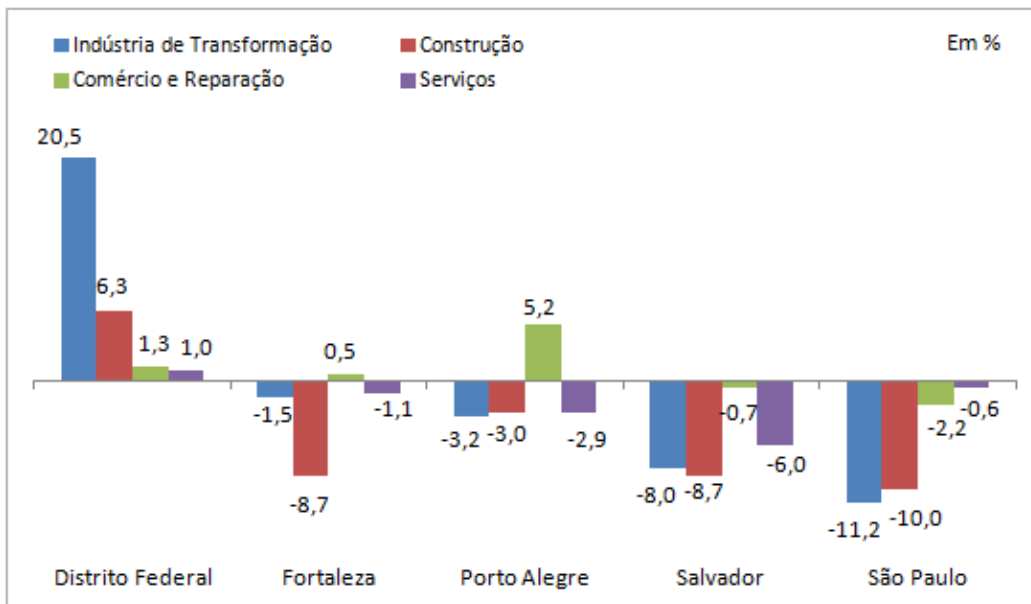

Fonte: DIEESE/Seade, MTE/FAT e Convênios Regionais. PED – Pesquisa de Emprego e Desemprego



Variações relativa e absoluta da População Ocupada, segundo posição na ocupação

Regiões Metropolitanas e Distrito Federal – Dezembro/2015 – Dezembro/2016

Variação relativa
(em porcentagem)

Destaques:

- O assalariamento privado com carteira assinada cresceu no DF e na RMPA, declinou na RMS, e pouco variou no DF e na RMSP.
- O emprego assalariado privado sem carteira assinada aumentou no DF e na RMF, e declinou nas demais regiões.
- O assalariamento no setor público elevou-se apenas em Porto Alegre.
- O contingente de Empregados Domésticos aumentou no DF, na RMS e, mais intensamente, na RMSP, e diminuiu apenas na RMF.
- O trabalho autônomo cresceu na RMF e RMS.

Variação absoluta
(em 1.000 pessoas)

POSIÇÃO NA OCUPAÇÃO	Distrito Federal	Fortaleza	Porto Alegre	Salvador	São Paulo
Total de Ocupados	2,4	-1,5	-1,9	-5,2	-3,3
Total de Assalariados (1)	1,3	-5,1	-6,2	-9,3	-5,6
Setor Privado	3,8	-6,9	-5,2	-6,4	-5,9
Com Carteira	1,5	-5,0	-5,4	-5,8	-6,3
Sem Carteira	17,8	-14,8	-2,3	-10,8	-3,3
Setor Público	-4,2	8,4	-11,0	-24,8	-2,1
Autônomos	20,4	7,9	15,3	2,6	-1,5
Empregados Domésticos	8,0	-1,7	7,6	4,1	12,1
Demais (2)	-14,8	-5,4	2,9	10,0	2,4

POSIÇÃO NA OCUPAÇÃO	Distrito Federal	Fortaleza	Porto Alegre	Salvador	São Paulo
Total de Ocupados	31	-24	-32	-79	-316
Total de Assalariados (1)	12	-52	-77	-98	-381
Setor Privado	24	-62	-53	-57	-356
Com Carteira	8	-36	-51	-45	-331
Sem Carteira	16	-26	-2	-12	-25
Setor Público	-13	10	-24	-40	-16
Autônomos	31	34	33	7	-24
Empregados Domésticos	6	-2	7	5	73
Demais (2)	-18	-4	5	7	16



Rendimento médio real dos ocupados Regiões Metropolitanas Novembro 2015, Outubro 2016 e Novembro 2016

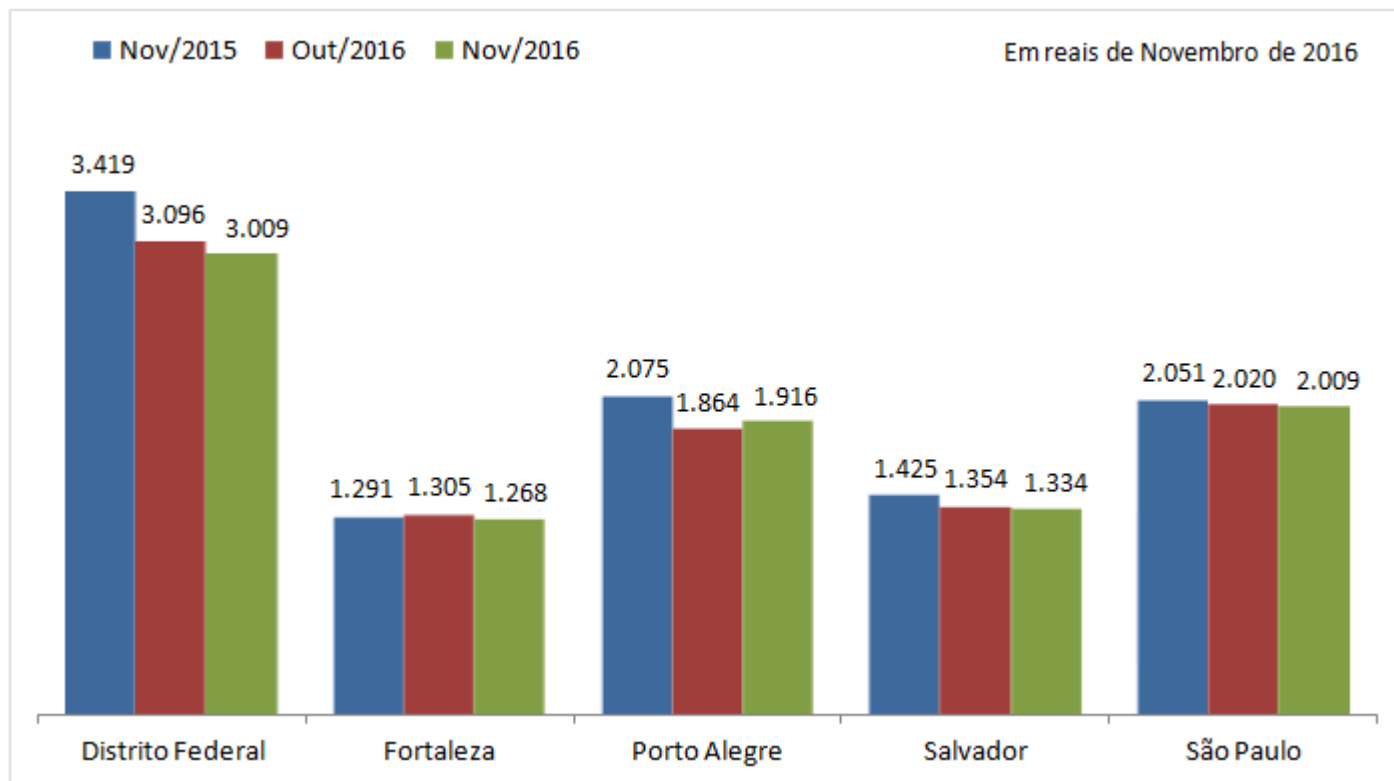

Variação mensal (Nov-16/Out-16)

Região Metropolitana	Variação mensal (Nov-16/Out-16)
Distrito Federal	-2,8
Fortaleza	-2,8
Porto Alegre	2,8
Salvador	-1,5
São Paulo	-0,5

Variação Anual (Nov-16/Nov-15)

Região Metropolitana	Variação Anual (Nov-16/Nov-15)
Distrito Federal	-12,0
Fortaleza	-1,8
Porto Alegre	-7,7
Salvador	-6,4
São Paulo	-2,0



Variação Anual da Massa de Rendimento Médio Real dos Ocupados Regiões Metropolitanas e Distrito Federal(1) Junho/15–Novembro/16

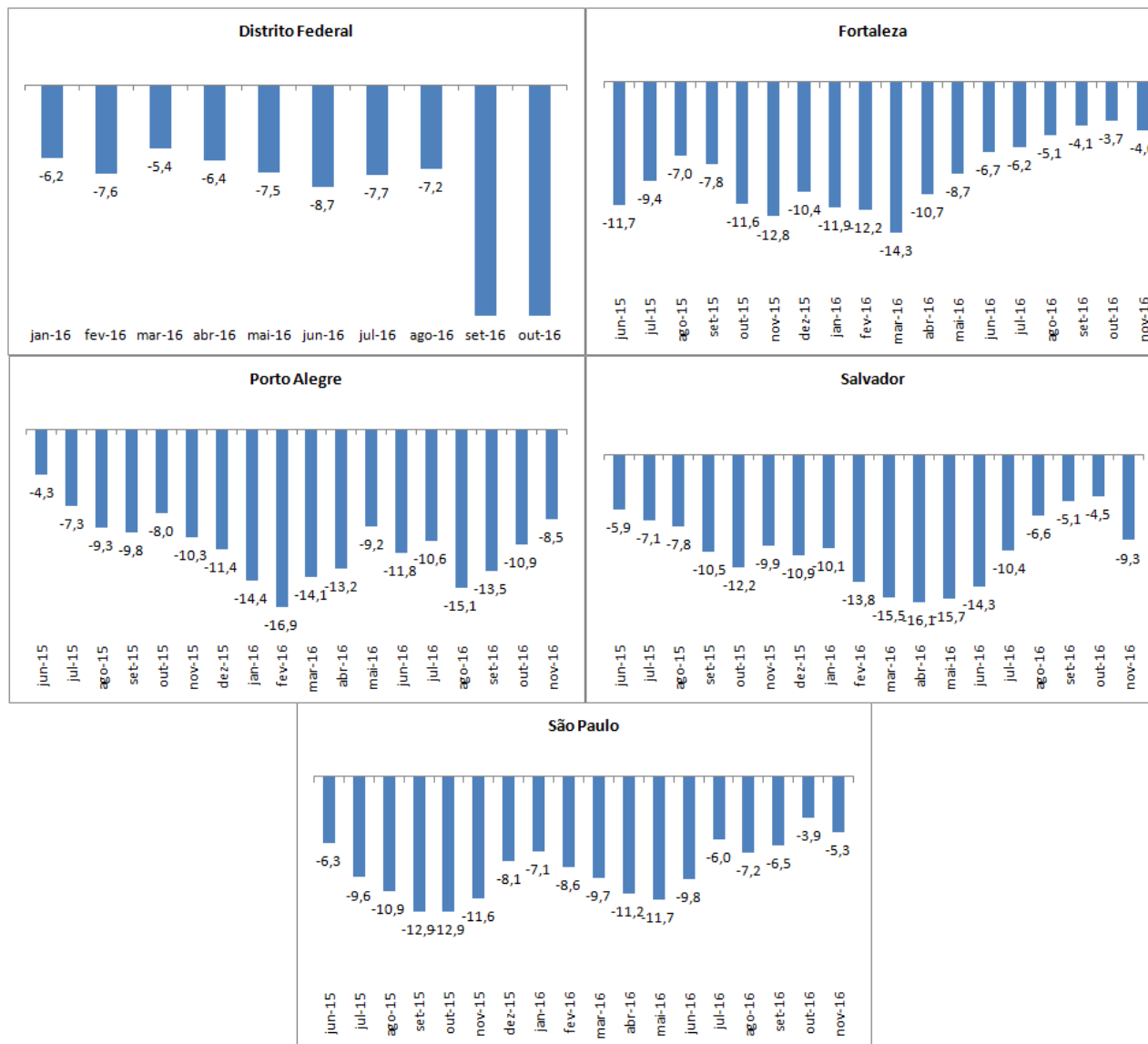

Fonte: Convênio DIEESE, SEADE, MTE/FAT e Convênios Regionais. Sistema PED. Pesquisa de Emprego e Desemprego.

Notas: (1) A série foi interrompida em determinado período não permitindo análise para o mesmo período das demais regiões.

Nota: O Sistema PED abriga as pesquisas domiciliares realizadas no Distrito Federal e nas regiões Metropolitanas de Fortaleza, Porto Alegre, Salvador e São Paulo.

Instituições participantes

Metodologia: Departamento Intersindical de Estatística e Estudos Socioeconômicos (DIEESE) / Fundação Sistema Estadual de Análise de Dados (Seade)

Apoio: Ministério do Trabalho / Fundo de Amparo ao Trabalhador (FAT)

Parceiros regionais

Distrito Federal: Secretaria de Estado do Trabalho, Desenvolvimento Social, Mulheres, Igualdade Racial e Direitos Humanos do Distrito Federal (SEDESTMIDH-DF) e Companhia de Planejamento do Distrito Federal (CODEPLAN).

Fortaleza: Secretaria do Trabalho e Desenvolvimento Social e Instituto de Desenvolvimento do Trabalho (IDT).

Porto Alegre: Secretaria do Trabalho e Desenvolvimento Social do Estado do Rio Grande do Sul; Secretaria de Planejamento, Gestão e Participação Cidadã do Estado do Rio Grande do Sul; Fundação Gaúcha do Trabalho e Ação Social (FGTAS); e Fundação de Economia e Estatística Siegfried Emanuel Heuser (FEE).

Salvador: Superintendência de Estudos Econômicos e Sociais da Bahia (SEI); Secretaria do Trabalho, Emprego, Renda e Esporte (SETRE); e Superintendência de Desenvolvimento do Trabalho.

São Paulo: Secretaria de Planejamento e Gestão do Estado de São Paulo; Fundação Sistema Estadual de Análise de Dados (Seade).