

São Paulo, 07 de junho de 2017

NOTA À IMPRENSA

Custo de Vida aumentou 0,37% em São Paulo

Em maio, o Índice do Custo de Vida do município de São Paulo aumentou 0,37%, segundo cálculo do DIEESE (Departamento Intersindical de Estatística e Estudos Socioeconômicos). A variação acumulada do ICV-DIEESE foi de **2,95%** de junho de 2016 a maio de 2017; e no ano, foi de **1,10%**.

Houve aumento para todos os estratos de renda¹: 0,53% para o estrato 1; 0,43% para o 2; e, 0,30% para o 3. Em 12 meses, as taxas por estrato de renda foram as seguintes: estrato 1, 2,73%; estrato 2, 2,76%; e, estrato 3, 3,14%. Nos primeiros cinco meses do ano, a variação foi de 0,92% para as famílias pertencentes ao 1º estrato; de 0,91% para as do 2º estrato; e, 1,23% para as do 3º.

Houve aumento nos seguintes grupos: **Habitação (1,91%)**, **Despesas Diversas (0,28%)**, **Despesas Pessoais (0,11%)**, **Saúde (0,06%)** e **Educação e Leitura (0,04%)**. Nos outros grupos foram registradas taxas negativas: **Equipamento Doméstico (-0,33%)**, **Vestuário (-0,25%)**, **Recreação (-0,23%)**, **Alimentação (-0,17%)** e **Transporte (-0,04%)**.

A alta da **Habitação (1,91%)** contribuiu com 0,42 p.p. para a taxa geral e as retrações dos grupos **Alimentação (-0,17%)** e **Transporte (-0,04%)** impactaram juntas com -0,06 p.p. (Tabela 1 e Gráfico 1).

O valor da tarifa de energia elétrica voltou ao normal depois da redução ocorrida em abril pela devolução de valores² e aumentou 14,19%. Com isso, o subgrupo operação do domicílio (2,92%) e locação, impostos e condomínio (0,98%) tiveram alta. Já o subgrupo conservação do domicílio variou -0,15%. O grupo **Habitação** apresentou taxa de **1,91%**.

A diminuição de **-0,04%** no grupo **Transporte** ocorreu pela queda no preço do álcool (-3,06%) e do diesel (-0,67%), já a gasolina aumentou 0,27%. A taxa do subgrupo transporte individual foi de -0,40%. Já o subgrupo transporte coletivo aumentou 0,69%, devido ao reajuste da tarifa da integração do metrô (6,92%) ocorrido em meados de abril.

¹ O estrato 1 corresponde à estrutura de gastos de 1/3 das famílias mais pobres (renda média = R\$ 377,49); o estrato 2 contempla os gastos das famílias com nível intermediário de rendimento (renda média = R\$ 934,17) e o 3º estrato reúne aquelas de maior poder aquisitivo (renda média = R\$ 2.792,90). Todas as rendas médias são referentes a valores de 1996.

² Em 2016, o custo da energia proveniente da termelétrica de Angra 3 foi incluído nas tarifas, mas a energia não chegou a ser usada. A devolução foi feita apenas em 2017, no mês de abril e fez com que a tarifa mostrasse retração de -12,72%.

Nos subgrupos da **Alimentação (-0,17%)** foi observado decréscimo nos produtos *in natura* e semielaborados (-0,60%) e alta na alimentação fora do domicílio (0,19%) e nos produtos da indústria alimentícia (0,17%).

O subgrupo alimentação fora do domicílio (0,19%) apresentou elevação nos preços das refeições principais (0,31%) e dos lanches matinais e vespertinos (0,03%). Houve aumento no subgrupo indústria da alimentação (0,17%) e as taxas positivas e negativas mais expressivas foram: chocolate (5,33%), cerveja (2,45%), leite longa vida (2,40%), café em pó (1,11%), refrigerante (0,62%), frios (-2,48%), muçarela (-5,31%) e óleo de cozinha (-5,38%).

A desagregação dos itens que compõem o subgrupo produtos *in natura* e semielaborados (-0,60%), incluídos nos gastos com **Alimentação (-0,17%)**, revelou o seguinte comportamento:

- Raízes e tubérculos (9,30%) – o aumento do preço médio da cebola (22,99%), da batata (9,45%) e do alho (3,07%) foram os responsáveis pela alta do item raízes e tubérculos. Houve queda na beterraba (-7,46%), mandioquinha (-4,32%), mandioca (-4,02%) e cenoura (-0,66%);
- Carnes (1,22%) – a carne bovina (1,18%) e a suína (2,05%) apresentaram alta nos preços;
- Hortaliças (0,82%) – o aumento no preço da alface (4,18%) e da escarola (3,39%) mais que compensou a diminuição no valor das demais hortaliças: cheiro verde e temperos (-5,05%), repolho (-5,00%), couve flor (-4,43%), couve (-2,07%), agrião (-1,53%) e brócolis (-1,50%);
- Grãos (-0,28%) – o preço médio do feijão aumentou 3,63% e dos outros grãos, 3,53%. Já o valor do arroz diminuiu -1,81%;
- Leite *in natura* (-0,84%) – houve aumento de valor médio no leite tipo A (1,81%) e redução no tipo B (-0,61%) e C (-1,02%);
- Aves e ovos (-2,46%) – houve queda nos valores das aves (-2,23%) e dos ovos (-3,43%);
- Legumes (-3,53%) – houve queda na vagem (-15,01%), abobrinha (-12,84%), pepino (-11,53%) e chuchu (-9,07%) e altas no pimentão (1,73%), berinjela (1,35%), quiabo (0,37%) e tomate (0,18%); e
- Frutas (-5,98%) – as variações negativas mais expressivas foram verificadas para a laranja (-10,21%), melancia (-9,75%), mamão (-7,31%), melão (-2,92%) e maçã (-2,61%). Destaca-se a alta do abacate (4,56%) e do limão (3,10%).

TABELA 1
Taxas, contribuições e porcentagens por grupos e subgrupos
Município de São Paulo – maio de 2017

| Grupos e subgrupos | Variação (%) | Contribuição (p.p.) | Ponderação (%) |
|--|--------------|---------------------|----------------|
| Total Geral | 0,37 | 0,37 | 100,00 |
| . Alimentação | -0,17 | -0,05 | 31,75 |
| .. <i>In natura</i> e semielaborados | -0,60 | -0,09 | 14,11 |
| .. Indústria da alimentação | 0,17 | 0,02 | 10,62 |
| .. Fora do domicílio | 0,19 | 0,01 | 7,02 |
| . Habitação | 1,91 | 0,42 | 21,87 |
| .. Locação, impostos e condomínio | 0,98 | 0,06 | 5,82 |
| .. Operação do domicílio | 2,92 | 0,37 | 12,57 |
| .. Conservação do domicílio | -0,15 | -0,01 | 3,48 |
| . Equipamento Doméstico | -0,33 | -0,01 | 1,87 |
| .. Eletrodomésticos | -0,39 | 0,00 | 0,83 |
| .. Utensílios | -0,62 | 0,00 | 0,35 |
| .. Móveis | -0,06 | 0,00 | 0,57 |
| .. Rouparia | -0,36 | 0,00 | 0,12 |
| . Transporte | -0,04 | -0,01 | 13,68 |
| .. Individual | -0,40 | -0,04 | 9,23 |
| .. Coletivo | 0,69 | 0,03 | 4,44 |
| . Vestuário | -0,25 | 0,00 | 1,74 |
| .. Roupas | -0,44 | 0,00 | 0,87 |
| .. Calçados | -0,11 | 0,00 | 0,77 |
| . Educação e Leitura | 0,04 | 0,00 | 8,63 |
| .. Educação | 0,04 | 0,00 | 8,20 |
| .. Leitura | 0,00 | 0,00 | 0,44 |
| . Saúde | 0,06 | 0,01 | 14,62 |
| .. Assistência médica | 0,05 | 0,01 | 11,92 |
| .. Medicamentos e produtos farmacêuticos | 0,14 | 0,00 | 2,66 |
| . Recreação | -0,23 | 0,00 | 0,96 |
| .. Produtos | -0,48 | 0,00 | 0,43 |
| .. Serviços | -0,03 | 0,00 | 0,53 |
| . Despesas Pessoais | 0,11 | 0,00 | 4,44 |
| .. Higiene e beleza | 0,24 | 0,00 | 2,01 |
| .. Fumo e acessórios | 0,00 | 0,00 | 2,43 |
| . Despesas Diversas | 0,28 | 0,00 | 0,44 |

Fonte: DIEESE

GRÁFICO 1
Índice do Custo de Vida (ICV-DIEESE)
Taxas dos grupos
Município de São Paulo – maio de 2017

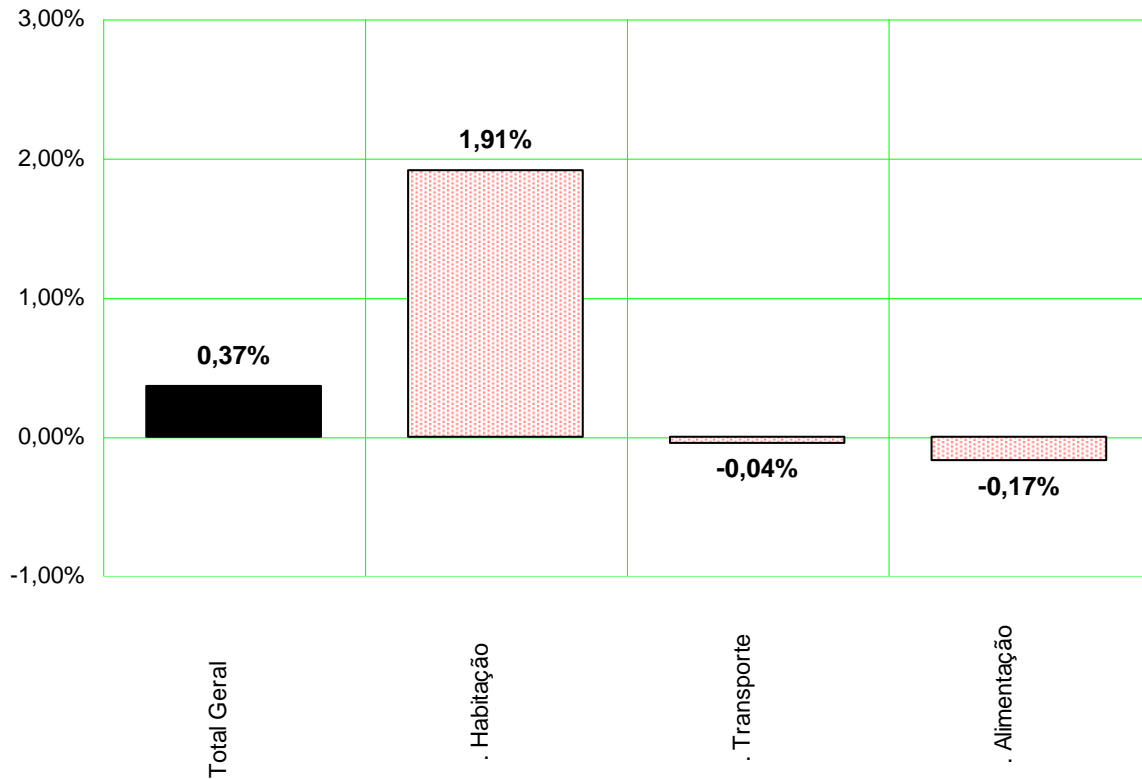

Fonte: DIEESE

Índices por estrato de renda

Para todos os estratos de renda, foram apuradas elevações entre abril e maio, sendo que as famílias de baixa renda foram as mais penalizadas: para as famílias pertencentes ao estrato 1, a taxa foi de 0,53%, para as do estrato 2, de 0,43%; para as do estrato 3, de maior renda, 0,30%.

Todas as taxas de inflação aumentaram em relação ao mês anterior: no estrato 1 e 2, a diferença foi de 0,68 p.p.; e no 3, de 0,46 p.p..

TABELA 2
Índice do Custo de Vida (ICV-DIEESE)
Taxa geral e por estrato de renda

| Índices | Abril/2017 (%) | Maior/2017 (%) | Diferença (p.p.) |
|------------------|-------------------|-------------------|---------------------|
| Geral | -0,18 | 0,37 | 0,55 |
| Estrato 1 | -0,15 | 0,53 | 0,68 |
| Estrato 2 | -0,25 | 0,43 | 0,68 |
| Estrato 3 | -0,16 | 0,30 | 0,46 |

Fonte: DIEESE

Resultados da inflação nas taxas por estrato

As taxas de inflação por estrato de renda resultam da forma como as famílias distribuem os gastos, que variam segundo o poder aquisitivo e o comportamento dos preços de bens e serviços (Tabela 3 e Gráfico 2).

TABELA 3
Índice do Custo de Vida (ICV-DIEESE)
Taxas e contribuições: geral e por estrato de renda
Município de São Paulo – maio de 2017

| Grupos | Geral | | Estrato 1 | | Estrato 2 | | Estrato 3 | |
|--------------------|-------------|------------------------|-------------|------------------------|-------------|------------------------|-------------|------------------------|
| | Taxa (%) | Contribuição (p.p.) | Taxa (%) | Contribuição (p.p.) | Taxa (%) | Contribuição (p.p.) | Taxa (%) | Contribuição (p.p.) |
| Total Geral | 0,37 | 0,37 | 0,53 | 0,53 | 0,43 | 0,43 | 0,30 | 0,30 |
| . Habitação | 1,91 | 0,42 | 2,50 | 0,58 | 2,15 | 0,47 | 1,62 | 0,35 |
| . Saúde | 0,06 | 0,01 | 0,07 | 0,01 | 0,06 | 0,01 | 0,07 | 0,01 |
| . D. Pessoais | 0,11 | 0,00 | 0,04 | 0,00 | 0,08 | 0,00 | 0,16 | 0,01 |
| . Educação | 0,04 | 0,00 | -0,05 | 0,00 | 0,00 | 0,00 | 0,06 | 0,01 |
| . D. Diversas | 0,28 | 0,00 | 0,30 | 0,00 | 0,29 | 0,00 | 0,26 | 0,00 |
| . Recreação | -0,23 | 0,00 | -0,13 | 0,00 | -0,25 | 0,00 | -0,24 | 0,00 |
| . Vestuário | -0,25 | 0,00 | -0,30 | -0,01 | -0,15 | 0,00 | -0,28 | 0,00 |
| . Transporte | -0,04 | -0,01 | 0,30 | 0,03 | 0,07 | 0,01 | -0,14 | -0,02 |
| . Equipamentos | -0,33 | -0,01 | -0,58 | -0,01 | -0,09 | 0,00 | -0,33 | -0,01 |
| . Alimentação | -0,17 | -0,05 | -0,19 | -0,08 | -0,15 | -0,06 | -0,17 | -0,04 |

Fonte: DIEESE

O fim da redução da tarifa de energia elétrica devido à cobrança indevida paga no mês de abril, pelo uso da Usina Angra 3 no ano passado, fez com que os subgrupos operação do domicílio e locação, impostos e condomínio voltassem a subir. No grupo **Habituação**, a alta mais expressiva foi registrada para as famílias de baixa renda: 2,50% de variação e 0,58 p.p. de contribuição; seguida do estrato 2, 2,15% e 0,47 p.p.; e, do estrato 3, -1,62% e 0,35 p.p., respectivamente.

O recuo nos preços do álcool e do diesel, mesmo com o aumento da gasolina, diminuiu a taxa do subgrupo transporte individual. Já o aumento da integração do metrô, de 6,92%, elevou o subgrupo transporte coletivo. Assim, o grupo **Transporte** aumentou o custo de vida das famílias de baixa renda e diminuiu o das de maior rendimento: para o 1, a taxa foi de 0,30% e a contribuição de 0,03 p.p.; para o 2, de 0,07% e 0,01 p.p.; e, para o 3, de -0,14% e -0,02 p.p., respectivamente.

A diminuição do grupo **Alimentação** fez com que as famílias do estrato 1 fossem mais beneficiadas: a taxa foi de -0,19% e a contribuição de -0,08 p.p.. Para o estrato 2, a taxa foi de -0,15% e a contribuição de -0,06 p.p. e para o 3, de -0,17% e -0,04 p.p., respectivamente.

GRÁFICO 2
Índice do Custo de Vida (ICV-DIEESE)
Contribuições para o índice geral e por estrato de renda
Município de São Paulo – maio de 2017

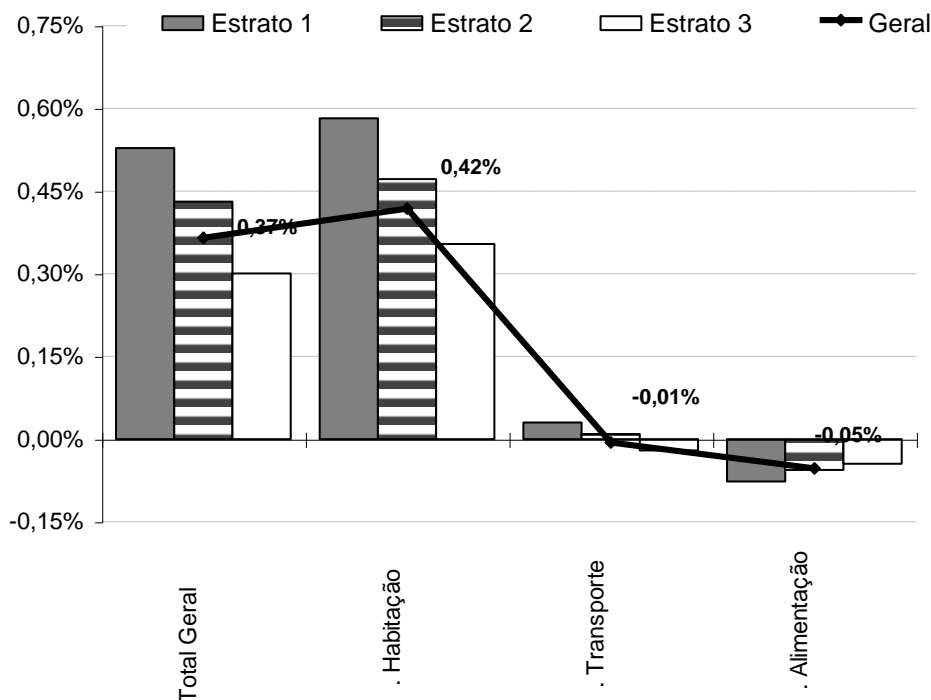

Fonte: DIEESE

Inflação acumulada

A variação acumulada do ICV-DIEESE foi de **2,95%** de junho de 2016 a maio de 2017. As taxas por estrato de renda foram as seguintes: estrato 1, 2,73%; estrato 2, 2,76%; e, estrato 3, 3,14%.

Em 2017, o índice geral foi de **1,10%**. Para as famílias pertencentes ao 1º estrato, a variação foi de 0,92%; para as do 2º estrato, 0,91%; e, para as do 3º, 1,23% (Tabela 4).

Comportamento dos preços em 2017

Em cinco dos dez grupos do ICV foram observadas taxas acima do índice geral, **1,10%**: **Educação e Leitura (6,85%)**, **Despesas Diversas (5,00%)**, **Saúde (3,06%)**, **Despesas Pessoais (1,67%)** e **Habitação (1,54%)**. Variações menores ou negativas ocorreram para: **Recreação (0,46%)**, **Alimentação (0,09%)**, **Equipamento Doméstico (-1,27%)**, **Vestuário (-1,93%)** e **Transporte (-2,18%)**.

A taxa acumulada do grupo **Educação e Leitura** foi **6,85%**. Enquanto no subgrupo educação, a variação foi de 7,12% - cursos formais (8,18%), livros (6,98%), cursos diversos (2,70%) e artigos de papeleria (1,39%); no subgrupo leitura, a alta foi de 1,97%.

O grupo **Despesas Diversas** acumulou aumento de **5,00%**. Não houve alteração nos gastos com comunicação e as despesas com animais domésticos tiveram elevação de 5,90%.

O subgrupo assistência médica (2,95%) registrou alta de 3,40% para os seguros e convênios médicos; 2,59% para as internações hospitalares; 2,26% para os exames laboratoriais e 1,11% para as consultas médicas. Já o subgrupo medicamentos e produtos farmacêuticos variou 3,57%. Assim, no grupo **Saúde** foi verificada taxa de **3,06%**.

Nos subgrupos das **Despesas Pessoais (1,67%)**, as variações encontradas foram: para fumo e acessórios, 1,97% e para higiene e beleza, 1,30%.

As alterações nas despesas com **Habitação (1,54%)** foram as seguintes: -0,17% para o subgrupo conservação do domicílio; 0,90% para o da locação, impostos e condomínio; e, 2,31% para o da operação do domicílio.

Comportamento dos preços nos últimos 12 meses

Nos últimos 12 meses, quatro grupos do ICV registraram taxas acima do índice geral, de **2,95%**, são eles: **Despesas Diversas (16,11%)**, **Educação e Leitura (7,77%)**, **Saúde (4,69%)** e **Habitação (4,05%)**. As variações acumuladas dos outros seis grupos foram menores ou negativas:

Recreação (2,54%), Alimentação (2,07%), Despesas Pessoais (0,78%), Transporte (0,56%), Vestuário (-2,51%) e Equipamento Doméstico (-3,38%).

- **Despesas Diversas (16,11%)** – os gastos com comunicação e com animais domésticos subiram, nos últimos 12 meses, 8,07% e 17,61%, respectivamente.
- **Educação e Leitura (7,77%)** – o subgrupo educação registrou taxa acumulada de 7,88%, sendo de 8,72% para os cursos formais, 7,02% para os livros, 6,32% para os artigos de papelaria e 3,71% para os cursos diversos; o acumulado do subgrupo leitura foi de 5,90%: 6,64% para os jornais e 5,40% para as revistas.
- **Saúde (4,69%)** – a variação acumulada no subgrupo assistência médica foi de 4,92%: para os seguros e convênios médicos, 5,35%; para as internações hospitalares, 5,01%; para as consultas médicas, 3,18%; e, para os exames laboratoriais, 2,65%. O reajuste para o subgrupo dos medicamentos e produtos farmacêuticos foi de 3,66%, sendo 3,81% para os medicamentos e -4,66% para os produtos farmacêuticos.
- **Habitação (4,05%)** – as despesas com habitação subiram mais para o subgrupo conservação do domicílio (4,93%); em seguida, para o da operação do domicílio (4,91%); e, por último, para o da locação, impostos e condomínio (1,72%).

TABELA 4
Índice do Custo de Vida (ICV-DIEESE)
Taxas acumuladas por grupo e subgrupo
Geral e por estrato de renda - Município de São Paulo

| Grupos e subgrupos | Variação no Ano (jan/2017 a mai/2017) (%) | | | | Variação Anual (jun/2016 a mai/2017) (%) | | | |
|--|---|--------------|--------------|--------------|--|--------------|--------------|--------------|
| | Geral | Estrato 1 | Estrato 2 | Estrato 3 | Geral | Estrato 1 | Estrato 2 | Estrato 3 |
| Total Geral | 1,10 | 0,92 | 0,91 | 1,23 | 2,95 | 2,73 | 2,76 | 3,14 |
| .Alimentação | 0,09 | -0,19 | -0,07 | 0,29 | 2,07 | 2,58 | 2,27 | 1,91 |
| .In natura e semielaborados | -0,97 | -1,17 | -0,99 | -0,96 | -1,93 | -0,60 | -0,88 | -3,18 |
| .Indústria da alimentação | 0,42 | 0,45 | 0,36 | 0,48 | 5,15 | 5,81 | 5,20 | 4,85 |
| .Fora do domicílio | 1,76 | 1,92 | 1,83 | 1,72 | 5,99 | 6,71 | 5,99 | 5,90 |
| .Habitação | 1,54 | 1,60 | 1,59 | 1,50 | 4,05 | 3,16 | 3,79 | 4,39 |
| .Locação, impostos e condomínio | 0,90 | 0,77 | 0,86 | 0,95 | 1,72 | 1,33 | 1,76 | 1,79 |
| .Operação do domicílio | 2,31 | 2,22 | 2,22 | 2,35 | 4,91 | 3,27 | 4,27 | 5,72 |
| .Conservação do domicílio | -0,17 | -0,09 | 0,18 | -0,36 | 4,93 | 6,12 | 4,99 | 4,59 |
| .Equipamento Doméstico | -1,27 | -1,48 | -1,07 | -1,23 | -3,38 | -3,79 | -3,21 | -3,19 |
| .Eletrodomésticos | -0,83 | -0,42 | -0,84 | -0,88 | -2,62 | -1,86 | -3,27 | -2,11 |
| .Utensílios | -3,82 | -5,72 | -3,70 | -2,96 | -7,77 | -10,59 | -7,12 | -6,86 |
| .Móveis | -0,39 | -0,23 | -0,05 | -0,60 | -2,21 | -2,29 | -1,55 | -2,63 |
| .Rouparia | -0,84 | -0,56 | -0,97 | -1,06 | -0,62 | -0,95 | -0,48 | -0,78 |
| .Transporte | -2,18 | 0,01 | -1,18 | -2,95 | 0,56 | 1,82 | 1,18 | 0,13 |
| .Individual | -4,10 | -3,85 | -3,68 | -4,27 | -0,47 | -1,73 | 0,12 | -0,53 |
| .Coletivo | 2,00 | 1,57 | 1,97 | 2,40 | 2,74 | 3,24 | 2,46 | 2,71 |
| .Vestuário | -1,93 | -1,63 | -1,65 | -2,22 | -2,51 | -2,42 | -2,05 | -2,82 |
| .Roupas | -3,34 | -3,19 | -2,94 | -3,68 | -5,74 | -6,36 | -5,45 | -5,80 |
| .Calçados | 0,09 | 0,25 | -0,10 | 0,23 | 2,07 | 2,12 | 1,96 | 2,23 |
| .Educação e Leitura | 6,85 | 5,99 | 6,47 | 7,00 | 7,77 | 6,97 | 7,41 | 7,92 |
| .Educação | 7,12 | 6,17 | 6,76 | 7,29 | 7,88 | 7,05 | 7,51 | 8,03 |
| .Leitura | 1,97 | 1,21 | 1,92 | 1,97 | 5,90 | 4,68 | 5,69 | 5,96 |
| .Saúde | 3,06 | 3,06 | 3,23 | 3,01 | 4,69 | 4,46 | 4,74 | 4,73 |
| .Assistência médica | 2,95 | 2,78 | 3,12 | 2,95 | 4,92 | 4,80 | 5,09 | 4,91 |
| .Medicamentos e produtos farmacêuticos | 3,57 | 3,62 | 3,63 | 3,49 | 3,66 | 3,78 | 3,70 | 3,58 |
| .Recreação | 0,46 | 2,24 | 0,63 | 0,06 | 2,54 | 1,97 | 2,46 | 2,70 |
| .Produtos | -1,61 | -1,23 | -1,27 | -1,76 | 1,28 | 1,96 | 1,95 | 0,97 |
| .Serviços | 2,19 | 6,43 | 2,14 | 1,54 | 3,57 | 1,98 | 2,86 | 4,09 |
| .Despesas Pessoais | 1,67 | 1,51 | 1,61 | 1,79 | 0,78 | 0,88 | 0,77 | 0,79 |
| .Higiene e beleza | 1,30 | 0,76 | 1,10 | 1,61 | -1,34 | -1,95 | -1,65 | -0,95 |
| .Fumo e acessórios | 1,97 | 1,97 | 1,98 | 1,97 | 2,61 | 2,66 | 2,62 | 2,58 |
| .Despesas Diversas | 5,00 | 5,36 | 5,32 | 4,73 | 16,11 | 16,47 | 16,41 | 15,82 |

Fonte: DIEESE

TABELA 5
Índice do Custo de Vida no Município de São Paulo - ICV-DIEESE
Maio de 2017 - Índice Geral

| GRUPOS E SUBGRUPOS | VARIAÇÃO | CONTRIBUIÇÃO | PONDERAÇÃO |
|--|----------|--------------|------------|
| TOTAL GERAL | 0,3653% | 0,3653% | 100,0000% |
| . Alimentação | -0,1682% | -0,0534% | 31,7542% |
| . . Produtos <i>in natura</i> e semielaborados | -0,6028% | -0,0851% | 14,1136% |
| . . Indústria da alimentação | 0,1732% | 0,0184% | 10,6173% |
| . . Alimentação fora do domicílio | 0,1891% | 0,0133% | 7,0234% |
| . Habitação | 1,9132% | 0,4184% | 21,8702% |
| . . Locação, impostos e condomínio | 0,9809% | 0,0571% | 5,8189% |
| . . Operação do domicílio | 2,9168% | 0,3665% | 12,5668% |
| . . Conservação do domicílio | -0,1494% | -0,0052% | 3,4845% |
| . Equipamentos Domésticos | -0,3306% | -0,0062% | 1,8724% |
| . . Eletrodomésticos e equipamentos | -0,3912% | -0,0033% | 0,8310% |
| . . Utensílios domésticos | -0,6222% | -0,0022% | 0,3521% |
| . . Móveis | -0,0565% | -0,0003% | 0,5731% |
| . . Rouparia | -0,3649% | -0,0004% | 0,1162% |
| . Transporte | -0,0447% | -0,0061% | 13,6761% |
| . . Individual | -0,3997% | -0,0369% | 9,2348% |
| . . Coletivo | 0,6937% | 0,0308% | 4,4413% |
| . Vestuário | -0,2502% | -0,0044% | 1,7410% |
| . . Roupas | -0,4441% | -0,0039% | 0,8744% |
| . . Calçados | -0,1111% | -0,0009% | 0,7669% |
| . Educação e Leitura | 0,0422% | 0,0036% | 8,6322% |
| . . Educação | 0,0445% | 0,0036% | 8,1966% |
| . . Leitura | 0,0000% | 0,0000% | 0,4356% |
| . Saúde | 0,0649% | 0,0095% | 14,6188% |
| . . Assistência médica | 0,0491% | 0,0059% | 11,9210% |
| . . Medicamentos e produtos farmacêuticos | 0,1366% | 0,0036% | 2,6563% |
| . Recreação | -0,2335% | -0,0022% | 0,9596% |
| . . Produtos | -0,4833% | -0,0021% | 0,4287% |
| . . Serviços | -0,0317% | -0,0002% | 0,5309% |
| . Despesas Pessoais | 0,1078% | 0,0048% | 4,4357% |
| . . Higiene e beleza | 0,2438% | 0,0049% | 2,0099% |
| . . Fumo e acessórios | -0,0050% | -0,0001% | 2,4259% |
| . Despesas diversas | 0,2773% | 0,0012% | 0,4398% |
| . . Animais | 0,3247% | 0,0012% | 0,3755% |
| . . Comunicação | 0,0000% | 0,0000% | 0,0643% |

Fonte: DIEESE

* Valores de junho de 1996, quando foi introduzida a ponderação atual do ICV

TABELA 6
Índice do Custo de Vida no Município de São Paulo – ICV-DIEESE
Maio de 2017

Estrato 1 - Famílias com renda inferior (renda média = R\$ 377,49*) (em%)

| GRUPOS E SUBGRUPOS | VARIAÇÃO | CONTRIBUIÇÃO | PONDERAÇÃO |
|--|----------|--------------|------------|
| Total Geral | 0,5281% | 0,5281% | 100,0000% |
| . Alimentação | -0,1875% | -0,0767% | 40,9325% |
| . . Produtos <i>in natura</i> e semielaborados | -0,3826% | -0,0793% | 20,7393% |
| . . Indústria da alimentação | -0,0022% | -0,0003% | 14,8281% |
| . . Alimentação fora do domicílio | 0,0546% | 0,0029% | 5,3651% |
| . Habitação | 2,5039% | 0,5819% | 23,2407% |
| . . Locação, impostos e condomínio | 0,8303% | 0,0448% | 5,3961% |
| . . Operação do domicílio | 3,6172% | 0,5391% | 14,9029% |
| . . Conservação do domicílio | -0,0664% | -0,0020% | 2,9417% |
| . Equipamento Doméstico | -0,5832% | -0,0102% | 1,7528% |
| . . Eletrodomésticos e equipamentos | -0,4503% | -0,0038% | 0,8423% |
| . . Utensílios domésticos | -2,0707% | -0,0073% | 0,3544% |
| . . Móveis | 0,1766% | 0,0008% | 0,4542% |
| . . Rouparia | 0,1051% | 0,0001% | 0,1020% |
| . Transporte | 0,2976% | 0,0300% | 10,0848% |
| . . Individual | -0,3871% | -0,0109% | 2,8074% |
| . . Coletivo | 0,5617% | 0,0409% | 7,2774% |
| . Vestuário | -0,2998% | -0,0056% | 1,8531% |
| . . Roupas | -0,6021% | -0,0052% | 0,8677% |
| . . Calçados | -0,0144% | -0,0001% | 0,9193% |
| . Educação e leitura | -0,0510% | -0,0020% | 3,8451% |
| . . Educação | -0,0529% | -0,0020% | 3,7085% |
| . . Leitura | 0,0000% | 0,0000% | 0,1365% |
| . Saúde | 0,0696% | 0,0077% | 11,0561% |
| . . Assistência médica | 0,0330% | 0,0024% | 7,3327% |
| . . Medicamentos e produtos farmacêuticos | 0,1417% | 0,0053% | 3,7234% |
| . Recreação | -0,1258% | -0,0007% | 0,5659% |
| . . Produtos | -0,2376% | -0,0007% | 0,2995% |
| . . Serviços | 0,0000% | 0,0000% | 0,2664% |
| . Despesas Pessoais | 0,0378% | 0,0024% | 6,2479% |
| . . Higiene e beleza | 0,1131% | 0,0027% | 2,3470% |
| . . Fumo e acessórios | -0,0075% | -0,0003% | 3,9009% |
| . Despesas Diversas | 0,2966% | 0,0012% | 0,4211% |
| . . Animais | 0,3247% | 0,0012% | 0,3846% |
| . . Comunicação | 0,0000% | 0,0000% | 0,0365% |

Fonte: DIEESE

* Valores de junho de 1996, quando foi introduzida a ponderação atual do ICV

TABELA 7
Índice do Custo de Vida no Município de São Paulo – ICV-DIEESE
Maio de 2017

Estrato 2 - Famílias com renda intermediária (renda média = R\$ 934,17*) (em%)

| GRUPOS E SUBGRUPOS | VARIAÇÃO | CONTRIBUIÇÃO | PONDERAÇÃO |
|--|----------|--------------|------------|
| TOTAL GERAL | 0,4308% | 0,4308% | 100,0000% |
| . Alimentação | -0,1525% | -0,0559% | 36,6812% |
| . . Produtos <i>in natura</i> e semielaborados | -0,4991% | -0,0892% | 17,8821% |
| . . Indústria da alimentação | 0,1601% | 0,0209% | 13,0450% |
| . . Alimentação fora do domicílio | 0,2162% | 0,0124% | 5,7540% |
| . Habitação | 2,1450% | 0,4718% | 21,9959% |
| . . Locação, impostos e condomínio | 0,7978% | 0,0407% | 5,0997% |
| . . Operação do domicílio | 3,2444% | 0,4360% | 13,4371% |
| . . Conservação do domicílio | -0,1397% | -0,0048% | 3,4591% |
| . Equipamentos Domésticos | -0,0886% | -0,0018% | 2,0771% |
| . . Eletrodomésticos e equipamentos | -0,3274% | -0,0032% | 0,9625% |
| . . Utensílios domésticos | 0,5916% | 0,0020% | 0,3319% |
| . . Móveis | -0,0571% | -0,0004% | 0,6526% |
| . . Rouparia | -0,2149% | -0,0003% | 0,1301% |
| . Transporte | 0,0676% | 0,0090% | 13,3426% |
| . . Individual | -0,4232% | -0,0308% | 7,2894% |
| . . Coletivo | 0,6586% | 0,0399% | 6,0532% |
| . Vestuário | -0,1549% | -0,0032% | 2,0390% |
| . . Roupas | -0,3302% | -0,0031% | 0,9334% |
| . . Calçados | -0,0980% | -0,0010% | 0,9792% |
| . Educação e Leitura | -0,0012% | -0,0001% | 4,9917% |
| . . Educação | -0,0012% | -0,0001% | 4,7086% |
| . . Leitura | 0,0000% | 0,0000% | 0,2832% |
| . Saúde | 0,0605% | 0,0076% | 12,5533% |
| . . Assistência médica | 0,0365% | 0,0034% | 9,4224% |
| . . Medicamentos e produtos farmacêuticos | 0,1349% | 0,0042% | 3,0769% |
| . Recreação | -0,2523% | -0,0020% | 0,8048% |
| . . Produtos | -0,5362% | -0,0019% | 0,3518% |
| . . Serviços | -0,0319% | -0,0001% | 0,4530% |
| . Despesas Pessoais | 0,0841% | 0,0043% | 5,1721% |
| . . Higiene e beleza | 0,2069% | 0,0045% | 2,1800% |
| . . Fumo e acessórios | -0,0053% | -0,0002% | 2,9920% |
| . Despesas diversas | 0,2946% | 0,0010% | 0,3424% |
| . . Animais | 0,3247% | 0,0010% | 0,3106% |
| . . Comunicação | 0,0000% | 0,0000% | 0,0318% |

Fonte: DIEESE

* Valores de junho de 1996, quando foi introduzida a ponderação atual do ICV

TABELA 8
Índice do Custo de Vida no Município de São Paulo - ICV-DIEESE
Maio de 2017

Estrato 3 - Famílias com renda superior (renda média = R\$ 2.792,90*) (em%)

| GRUPOS E SUBGRUPOS | VARIAÇÃO | CONTRIBUIÇÃO | PONDERAÇÃO |
|--|----------|--------------|------------|
| Total Geral | 0,3003% | 0,3003% | 100,0000% |
| . Alimentação | -0,1659% | -0,0447% | 26,9543% |
| . . Produtos <i>in natura</i> e semielaborados | -0,8216% | -0,0855% | 10,4073% |
| . . Indústria da alimentação | 0,2772% | 0,0236% | 8,5096% |
| . . Alimentação fora do domicílio | 0,2141% | 0,0172% | 8,0373% |
| . Habitação | 1,6241% | 0,3538% | 21,7870% |
| . . Locação, impostos e condomínio | 1,0780% | 0,0673% | 6,2449% |
| . . Operação do domicílio | 2,4552% | 0,2927% | 11,9214% |
| . . Conservação do domicílio | -0,1704% | -0,0062% | 3,6207% |
| . Equipamentos Domésticos | -0,3282% | -0,0060% | 1,8379% |
| . . Eletrodomésticos e equipamentos | -0,3765% | -0,0029% | 0,7820% |
| . . Utensílios domésticos | -0,4570% | -0,0017% | 0,3727% |
| . . Móveis | -0,1002% | -0,0006% | 0,5689% |
| . . Rouparia | -0,7117% | -0,0008% | 0,1143% |
| . Transporte | -0,1415% | -0,0207% | 14,6516% |
| . . Individual | -0,4022% | -0,0467% | 11,6049% |
| . . Coletivo | 0,8516% | 0,0259% | 3,0466% |
| . Vestuário | -0,2831% | -0,0044% | 1,5436% |
| . . Roupas | -0,4659% | -0,0039% | 0,8363% |
| . . Calçados | -0,1333% | -0,0008% | 0,6139% |
| . Educação e Leitura | 0,0624% | 0,0071% | 11,3288% |
| . . Educação | 0,0657% | 0,0071% | 10,7526% |
| . . Leitura | 0,0000% | 0,0000% | 0,5762% |
| . Saúde | 0,0654% | 0,0108% | 16,5880% |
| . . Assistência médica | 0,0542% | 0,0078% | 14,3773% |
| . . Medicamentos e produtos farmacêuticos | 0,1412% | 0,0031% | 2,1646% |
| . Recreação | -0,2412% | -0,0027% | 1,1306% |
| . . Produtos | -0,5005% | -0,0025% | 0,4981% |
| . . Serviços | -0,0370% | -0,0002% | 0,6326% |
| . Despesas Pessoais | 0,1597% | 0,0059% | 3,7152% |
| . . Higiene e beleza | 0,3248% | 0,0060% | 1,8465% |
| . . Fumo e acessórios | -0,0035% | -0,0001% | 1,8687% |
| . Despesas Diversas | 0,2631% | 0,0012% | 0,4630% |
| . . Animais | 0,3247% | 0,0012% | 0,3751% |
| . . Comunicação | 0,0000% | 0,0000% | 0,0879% |

Fonte: DIEESE

* Valores de junho de 1996, quando foi introduzida a ponderação atual do ICV

TABELA 9
Variações acumuladas dos itens componentes do ICV-DIEESE
Índice Geral

| Grupos e subgrupos | Mensal | Trimestral | Semestral | No Ano | Anual |
|--|-----------------|---------------------|---------------------|---------------------|---------------------|
| | mai/17 | mar/2017 a mai/2017 | dez/2016 a mai/2017 | jan/2017 a mai/2017 | jun/2016 a mai/2017 |
| Total Geral | 0,3653% | 0,1963% | 1,2203% | 1,0987% | 2,9481% |
| .Alimentação | -0,1682% | -0,0878% | -0,4200% | 0,0916% | 2,0691% |
| .In natura e semielaborados | -0,6028% | -0,6423% | -2,4153% | -0,9701% | -1,9322% |
| .Indústria da alimentação | 0,1732% | -0,2542% | 0,7981% | 0,4238% | 5,1528% |
| .Fora do domicílio | 0,1891% | 1,2944% | 1,8711% | 1,7573% | 5,9920% |
| .Habitação | 1,9132% | 0,7271% | 1,8873% | 1,5446% | 4,0506% |
| .Locação, impostos e condomínio | 0,9809% | 0,7731% | 0,8124% | 0,9042% | 1,7203% |
| .Operação do domicílio | 2,9168% | 0,9736% | 3,0074% | 2,3131% | 4,9066% |
| .Conservação | -0,1494% | -0,2549% | -0,3470% | -0,1734% | 4,9260% |
| .Equipamento Doméstico | -0,3306% | -1,6042% | -1,5616% | -1,2698% | -3,3825% |
| .Eletrodomésticos | -0,3912% | -1,1891% | -1,6728% | -0,8279% | -2,6151% |
| .Utensílios | -0,6222% | -3,4878% | -4,9482% | -3,8166% | -7,7662% |
| .Móveis | -0,0565% | -1,4088% | 0,3783% | -0,3868% | -2,2060% |
| .Rouparia | -0,3649% | 0,3158% | 0,4642% | -0,8412% | -0,6207% |
| .Transporte | -0,0447% | -2,2995% | -1,2879% | -2,1834% | 0,5598% |
| .Individual | -0,3997% | -4,1009% | -2,8106% | -4,0952% | -0,4659% |
| .Coletivo | 0,6937% | 1,6271% | 1,9990% | 1,9990% | 2,7373% |
| .Vestuário | -0,2502% | -0,6746% | -1,7244% | -1,9326% | -2,5098% |
| .Roupas | -0,4441% | -0,8727% | -3,7941% | -3,3352% | -5,7444% |
| .Calçados | -0,1111% | -0,4942% | 1,0175% | 0,0905% | 2,0667% |
| .Educação e Leitura | 0,0422% | 0,1290% | 7,0641% | 6,8496% | 7,7748% |
| .Educação | 0,0445% | 0,1649% | 7,2896% | 7,1221% | 7,8762% |
| .Leitura | 0,0000% | -0,5406% | 2,9899% | 1,9674% | 5,9015% |
| .Saúde | 0,0649% | 2,5263% | 3,1076% | 3,0589% | 4,6903% |
| .Assistência médica | 0,0491% | 2,3487% | 3,0128% | 2,9546% | 4,9231% |
| .Medicamentos e produtos farmacêuticos | 0,1366% | 3,3665% | 3,5737% | 3,5677% | 3,6608% |
| .Recreação | -0,2335% | -0,3692% | 0,2706% | 0,4628% | 2,5372% |
| .Produtos | -0,4833% | -0,5905% | -1,6524% | -1,6062% | 1,2789% |
| .Serviços | -0,0317% | -0,1906% | 1,8720% | 2,1904% | 3,5719% |
| .Despesas Pessoais | 0,1078% | 1,2422% | 2,9956% | 1,6659% | 0,7827% |
| .Higiene e beleza | 0,2438% | 0,3895% | 1,0185% | 1,2962% | -1,3356% |
| .Fumo e acessórios | -0,0050% | 1,9615% | 4,6974% | 1,9750% | 2,6120% |
| .Despesas Diversas | 0,2773% | 1,1325% | 6,4845% | 4,9954% | 16,1146% |
| .Animais | 0,3247% | 1,3284% | 7,6759% | 5,8981% | 17,6089% |
| .Comunicação | 0,0000% | 0,0000% | 0,0000% | 0,0000% | 8,0677% |

Fonte: DIEESE

TABELA 10
Variações acumuladas dos itens componentes do ICV-DIEESE
Estrato 1

| Grupos e subgrupos | Mensal | Trimestral | Semestral | No Ano | Anual |
|--|-----------------|---------------------|---------------------|---------------------|---------------------|
| | mai/17 | mar/2017 a mai/2017 | dez/2016 a mai/2017 | jan/2017 a mai/2017 | jun/2016 a mai/2017 |
| Total Geral | 0,5281% | 0,6092% | 0,7676% | 0,9188% | 2,7293% |
| .Alimentação | -0,1875% | 0,0946% | -0,7733% | -0,1876% | 2,5799% |
| .In natura e semielaborados | -0,3826% | 0,1476% | -2,7095% | -1,1719% | -0,5991% |
| .Indústria da alimentação | -0,0022% | -0,3662% | 1,0284% | 0,4548% | 5,8131% |
| .Fora do domicílio | 0,0546% | 1,1814% | 2,0151% | 1,9190% | 6,7068% |
| .Habitação | 2,5039% | 1,1252% | 1,4496% | 1,5977% | 3,1605% |
| .Locação, impostos e condomínio | 0,8303% | 0,6535% | 0,7033% | 0,7654% | 1,3301% |
| .Operação do domicílio | 3,6172% | 1,5261% | 1,9890% | 2,2233% | 3,2692% |
| .Conservação | -0,0664% | -0,0805% | 0,0427% | -0,0866% | 6,1210% |
| .Equipamento Doméstico | -0,5832% | -1,6586% | -1,9284% | -1,4787% | -3,7911% |
| .Eletrodomésticos | -0,4503% | -1,5871% | -1,2307% | -0,4158% | -1,8608% |
| .Utensílios | -2,0707% | -4,6450% | -7,3821% | -5,7161% | -10,5944% |
| .Móveis | 0,1766% | 0,0295% | 0,6085% | -0,2268% | -2,2892% |
| .Rouparia | 0,1051% | 0,8929% | 1,0817% | -0,5649% | -0,9527% |
| .Transporte | 0,2976% | -0,3527% | 0,2619% | 0,0100% | 1,8179% |
| .Individual | -0,3871% | -4,4450% | -3,0006% | -3,8476% | -1,7333% |
| .Coletivo | 0,5617% | 1,3051% | 1,5672% | 1,5672% | 3,2435% |
| .Vestuário | -0,2998% | -0,6815% | -1,4434% | -1,6307% | -2,4155% |
| .Roupas | -0,6021% | -1,0207% | -3,9043% | -3,1899% | -6,3580% |
| .Calçados | -0,0144% | -0,2612% | 1,2666% | 0,2460% | 2,1160% |
| .Educação e Leitura | -0,0510% | 0,0873% | 6,1234% | 5,9895% | 6,9677% |
| .Educação | -0,0529% | 0,1103% | 6,3135% | 6,1742% | 7,0539% |
| .Leitura | 0,0000% | -0,5321% | 1,2113% | 1,2113% | 4,6796% |
| .Saúde | 0,0696% | 2,7446% | 3,1079% | 3,0637% | 4,4554% |
| .Assistência médica | 0,0330% | 2,4229% | 2,8443% | 2,7833% | 4,8009% |
| .Medicamentos e produtos farmacêuticos | 0,1417% | 3,3832% | 3,6310% | 3,6200% | 3,7831% |
| .Recreação | -0,1258% | -0,0326% | 2,0520% | 2,2411% | 1,9682% |
| .Produtos | -0,2376% | -0,3397% | -1,3790% | -1,2256% | 1,9610% |
| .Serviços | 0,0000% | 0,3143% | 6,1961% | 6,4311% | 1,9761% |
| .Despesas Pessoais | 0,0378% | 1,2813% | 3,0441% | 1,5143% | 0,8780% |
| .Higiene e beleza | 0,1131% | 0,1825% | 0,4362% | 0,7598% | -1,9465% |
| .Fumo e acessórios | -0,0075% | 1,9548% | 4,6814% | 1,9741% | 2,6592% |
| .Despesas Diversas | 0,2966% | 1,2122% | 6,9664% | 5,3611% | 16,4693% |
| .Animais | 0,3247% | 1,3284% | 7,6759% | 5,8981% | 17,6089% |
| .Comunicação | 0,0000% | 0,0000% | 0,0000% | 0,0000% | 5,6474% |

Fonte: DIEESE

TABELA 11
Variações acumuladas dos itens componentes do ICV-DIEESE
Estrato 2

| Grupos e subgrupos | Mensal | Trimestral | Semestral | No Ano | Anual |
|--|-----------------|---------------------|---------------------|---------------------|---------------------|
| | mai/17 | mar/2017 a mai/2017 | dez/2016 a mai/2017 | jan/2017 a mai/2017 | jun/2016 a mai/2017 |
| Total Geral | 0,4308% | 0,1967% | 0,9562% | 0,9130% | 2,7613% |
| .Alimentação | -0,1525% | -0,2998% | -0,5690% | -0,0749% | 2,2722% |
| .In natura e semielaborados | -0,4991% | -0,7789% | -2,3264% | -0,9891% | -0,8770% |
| .Indústria da alimentação | 0,1601% | -0,3081% | 0,7983% | 0,3578% | 5,1959% |
| .Fora do domicílio | 0,2162% | 1,2275% | 1,9579% | 1,8313% | 5,9886% |
| .Habitação | 2,1450% | 0,8352% | 1,7508% | 1,5904% | 3,7934% |
| .Locação, impostos e condomínio | 0,7978% | 0,7191% | 0,8089% | 0,8606% | 1,7633% |
| .Operação do domicílio | 3,2444% | 1,0940% | 2,5715% | 2,2220% | 4,2676% |
| .Conservação | -0,1397% | -0,0214% | -0,0710% | 0,1834% | 4,9925% |
| .Equipamento Doméstico | -0,0886% | -1,4978% | -1,5504% | -1,0721% | -3,2143% |
| .Eletrodomésticos | -0,3274% | -1,0287% | -2,0192% | -0,8362% | -3,2695% |
| .Utensílios | 0,5916% | -2,9051% | -4,8207% | -3,6981% | -7,1198% |
| .Móveis | -0,0571% | -1,7326% | 0,5942% | -0,0463% | -1,5500% |
| .Rouparia | -0,2149% | -0,0716% | 0,1145% | -0,9732% | -0,4830% |
| .Transporte | 0,0676% | -1,7460% | -0,3546% | -1,1824% | 1,1750% |
| .Individual | -0,4232% | -4,3837% | -2,2253% | -3,6816% | 0,1205% |
| .Coletivo | 0,6586% | 1,5925% | 1,9693% | 1,9693% | 2,4606% |
| .Vestuário | -0,1549% | -0,6194% | -1,3995% | -1,6548% | -2,0487% |
| .Roupas | -0,3302% | -0,7709% | -3,4503% | -2,9433% | -5,4462% |
| .Calçados | -0,0980% | -0,6173% | 0,8663% | -0,0957% | 1,9590% |
| .Educação e Leitura | -0,0012% | 0,0808% | 6,6466% | 6,4708% | 7,4091% |
| .Educação | -0,0012% | 0,1165% | 6,8892% | 6,7579% | 7,5146% |
| .Leitura | 0,0000% | -0,5066% | 2,7707% | 1,9166% | 5,6889% |
| .Saúde | 0,0605% | 2,7247% | 3,2578% | 3,2314% | 4,7414% |
| .Assistência médica | 0,0365% | 2,5089% | 3,1497% | 3,1152% | 5,0874% |
| .Medicamentos e produtos farmacêuticos | 0,1349% | 3,4348% | 3,6361% | 3,6342% | 3,7001% |
| .Recreação | -0,2523% | -0,3499% | 0,3739% | 0,6262% | 2,4592% |
| .Produtos | -0,5362% | -0,6155% | -1,3999% | -1,2688% | 1,9514% |
| .Serviços | -0,0319% | -0,1436% | 1,7887% | 2,1410% | 2,8551% |
| .Despesas Pessoais | 0,0841% | 1,2549% | 2,9964% | 1,6058% | 0,7722% |
| .Higiene e beleza | 0,2069% | 0,3009% | 0,7526% | 1,1027% | -1,6495% |
| .Fumo e acessórios | -0,0053% | 1,9631% | 4,6990% | 1,9764% | 2,6174% |
| .Despesas Diversas | 0,2946% | 1,2039% | 6,9160% | 5,3229% | 16,4061% |
| .Animais | 0,3247% | 1,3284% | 7,6759% | 5,8981% | 17,6089% |
| .Comunicação | 0,0000% | 0,0000% | 0,0000% | 0,0000% | 5,8019% |

Fonte: DIEESE

TABELA 12
Variações acumuladas dos itens componentes do ICV-DIEESE
Estrato 3

| Grupos e subgrupos | Mensal | Trimestral | Semestral | No Ano | Anual |
|--|-----------------|---------------------|---------------------|---------------------|---------------------|
| | mai/17 | mar/2017 a mai/2017 | dez/2016 a mai/2017 | jan/2017 a mai/2017 | jun/2016 a mai/2017 |
| Total Geral | 0,3003% | 0,0866% | 1,4688% | 1,2263% | 3,1401% |
| .Alimentação | -0,1659% | -0,1010% | -0,1616% | 0,2855% | 1,9106% |
| .In natura e semielaborados | -0,8216% | -1,1694% | -2,3593% | -0,9616% | -3,1839% |
| .Indústria da alimentação | 0,2772% | -0,1484% | 0,7165% | 0,4778% | 4,8545% |
| .Fora do domicílio | 0,2141% | 1,3543% | 1,8352% | 1,7209% | 5,9019% |
| .Habitação | 1,6241% | 0,5683% | 2,0458% | 1,4956% | 4,3884% |
| .Locação, impostos e condomínio | 1,0780% | 0,8172% | 0,8364% | 0,9486% | 1,7879% |
| .Operação do domicílio | 2,4552% | 0,7382% | 3,4916% | 2,3459% | 5,7226% |
| .Conservação | -0,1704% | -0,4281% | -0,5655% | -0,3593% | 4,5946% |
| .Equipamento Doméstico | -0,3282% | -1,6191% | -1,3344% | -1,2318% | -3,1905% |
| .Eletrodomésticos | -0,3765% | -1,1949% | -1,4790% | -0,8755% | -2,1135% |
| .Utensílios | -0,4570% | -3,2217% | -3,8442% | -2,9644% | -6,8599% |
| .Móveis | -0,1002% | -1,4757% | 0,1930% | -0,5979% | -2,6277% |
| .Rouparia | -0,7117% | 0,1216% | 0,5813% | -1,0583% | -0,7805% |
| .Transporte | -0,1415% | -2,8382% | -1,9186% | -2,9464% | 0,1327% |
| .Individual | -0,4022% | -4,0368% | -3,0057% | -4,2747% | -0,5301% |
| .Coletivo | 0,8516% | 1,9524% | 2,3989% | 2,3989% | 2,7073% |
| .Vestuário | -0,2831% | -0,6598% | -1,9308% | -2,2241% | -2,8165% |
| .Roupas | -0,4659% | -0,8848% | -3,8900% | -3,6798% | -5,7971% |
| .Calçados | -0,1333% | -0,3993% | 1,1593% | 0,2279% | 2,2288% |
| .Educação e Leitura | 0,0624% | 0,1534% | 7,2257% | 7,0030% | 7,9204% |
| .Educação | 0,0657% | 0,1922% | 7,4597% | 7,2868% | 8,0273% |
| .Leitura | 0,0000% | -0,5624% | 3,0388% | 1,9679% | 5,9634% |
| .Saúde | 0,0654% | 2,4264% | 3,0663% | 3,0108% | 4,7300% |
| .Assistência médica | 0,0542% | 2,3027% | 3,0088% | 2,9460% | 4,9068% |
| .Medicamentos e produtos farmacêuticos | 0,1412% | 3,3016% | 3,5003% | 3,4928% | 3,5757% |
| .Recreação | -0,2412% | -0,4284% | -0,1029% | 0,0611% | 2,6961% |
| .Produtos | -0,5005% | -0,5989% | -1,7455% | -1,7639% | 0,9694% |
| .Serviços | -0,0370% | -0,2943% | 1,2235% | 1,5397% | 4,0915% |
| .Despesas Pessoais | 0,1597% | 1,2513% | 3,0275% | 1,7926% | 0,7948% |
| .Higiene e beleza | 0,3248% | 0,5424% | 1,3891% | 1,6098% | -0,9484% |
| .Fumo e acessórios | -0,0035% | 1,9637% | 4,7047% | 1,9744% | 2,5843% |
| .Despesas Diversas | 0,2631% | 1,0742% | 6,1338% | 4,7289% | 15,8183% |
| .Animais | 0,3247% | 1,3284% | 7,6759% | 5,8981% | 17,6089% |
| .Comunicação | 0,0000% | 0,0000% | 0,0000% | 0,0000% | 8,7287% |

Fonte: DIEESE